

# ŠTATISTICKÁ ROČENKA REGIÓNOV *Slovenska*

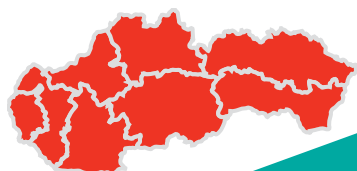

## REGIONAL STATISTICAL YEARBOOK *of Slovakia*



ŠTATISTICKÝ  
ÚRAD  
SLOVENSKEJ  
REPUBLIKY

# 2016

## ŠPECIFIKÁ CD VERZIE

## SPECIFICATIONS OF THE CD VERSION



kliknutie na ikonu  
sprístupní súbor  
v xls - formáte



*clicking to icon  
opens the file  
in xls - format*

veľké O  
(O)

v obsahu pri názve tabuľ-  
ky a výraz (okres) v hla-  
vičke tabuľky znamená,  
že v EXCEL súbore sú k  
dispozícii údaje aj na  
úrovni okresu

*Capital O  
(O)*

*in the contents at the table  
name and the expression  
(district) in the heading of the  
table means the relevant  
table in EXCEL dataset con-  
tains data at district level*

## FAREBNÉ ROZLIŠENIE ČÍSEL

## COLORED NUMBERS

Červené / ružové  
číslo

**kraj / okres**  
s maximálnou hodnotou  
ukazovateľa v SR

*Red / pink  
number*

*region / district  
with the highest indicator  
value in the SR*

Modré / zelené  
číslo

**kraj / okres**  
s minimálnou hodnotou  
ukazovateľa v SR

*Blue / green  
number*

*region / district  
with the lowest indicator  
value in the SR*

**Štatistický úrad Slovenskej republiky**

Kód: 011017

Okruh: SUB

Dátum: Január 2017

# **ŠTATISTICKÁ ROČENKA REGIÓNOV SLOVENSKA 2016**

***REGIONAL STATISTICAL  
YEARBOOK OF SLOVAKIA 2016***

Sekcia poskytovania štatistických produktov a služieb

Generálna riaditeľka: Oľga Dzianová

Kontaktná osoba: Alena Vachová, [alena.vachova@statistics.sk](mailto:alena.vachova@statistics.sk)

**Štatistický úrad Slovenskej republiky**  
Informačný servis  
Miletičova 3  
824 67 Bratislava 26

Tel.: 02 / 50236 335

[www.susr.sk](http://www.susr.sk) / Produkty / Publikácie

---

Rozmnožovanie obsahu tejto publikácie, ako aj jednotlivých častí, v pôvodnej alebo upravenej podobe pre komerčné účely, je možné len s písomným súhlasom Štatistického úradu SR. Údaje, ktoré sú obsahom tejto publikácie, je možné použiť len s uvedením zdroja.  
Súčasťou publikácie je elektronická verzia na CD.

*Copying contents of this publication either whole or single parts, both in original and adjusted form for commercial purposes is possible only unless the Statistical Office of the Slovak Republic gives written permission.  
Data of this publication can be used only with identification of the source.  
Electronic version on CD is included.*

ISBN 978-80-8121-552-0 (tlačené vydanie / Printed edition)  
ISBN 978-80-8182-551-3 (online / Online)



# PREDSLOV

Vážení čitatelia,

držíte v rukách už jedenáste vydanie Štatistickej ročenky regiónov Slovenska. Poskytuje informácie o demografickom, sociálnom a ekonomickom vývoji v regiónoch Slovenska a voľne nadväzuje na Štatistickú ročenku Slovenskej republiky. Predstavuje zdroj súhrnných regionálnych informácií využívaných pri analytickej, riadiacej i študijno-vedeckej činnosti. Spätná väzba z komunikácie s používateľmi nám potvrdzuje, že o túto formu šírenia štatistických informácií je stále záujem u odbornej ale i širokej verejnosti.

Publikácia je členená do 24 kapitol podľa tematických okruhov. Jadrom každej kapitoly sú informácie v tabuľkovej forme doplnené metodickými vysvetlivkami, definíciami a zdrojmi údajov. Dôležitou súčasťou každej kapitoly je grafické a kartogramové vyjadrenie vybraných štatistických ukazovateľov. Samostatná kapitola zahŕňa vybrané údaje o 138 mestách Slovenska. Posledná kapitola je venovaná medzinárodnému porovnaniu vybraných ukazovateľov v krajinách EÚ. Štatistické ukazovatele v tomto vydaní dokumentujú stav a vývoj v rokoch 2011 až 2015 v oblastiach, krajoch a v prípade dostupnosti ukazovateľov aj okresoch Slovenska.

Hlavným zdrojom údajov pre naplnenie tabuliek v regionálnej ročenke je databáza Štatistického úradu Slovenskej republiky DATAcube. Pod každou tabuľkou sa nachádza osemmiestny kód, ktorý je identifikátorom zdrojovej tabuľky v tejto databáze. Elektronická verzia publikácie, ako aj databáza DATAcube, sú voľne dostupné na internetovom portáli [www.statistics.sk](http://www.statistics.sk).



Alexander Ballek

predseda Štatistického úradu  
Slovenskej republiky

## PREFACE

Dear readers,

*You are obtaining the eleventh edition of the Regional Statistical Yearbook of Slovakia. The publication brings you information on demographic, social and economic development in the Slovak regions and it freely follows the Statistical Yearbook of the Slovak Republic. It represents a data source of comprehensive regional information used in the analytical, managerial, scholarly and scientific activities. The communication with users confirms that this form of dissemination of statistical information is still desirable for professionals and the general public.*

*The publication is divided into 24 thematic chapters. The tabular information is an essential part of each chapter, supplemented with methodological notes, definitions and data sources. Graphic and cartogram visualization of selected statistical indicators are the important part of each chapter. A separate chapter includes selected data on 138 towns of Slovakia. The last chapter is devoted to the international comparison of selected indicators in the EU Member States. Statistical indicators in this edition, document the state and development from 2010 to 2015 in the groups of regions, regions and where available, also in districts of Slovakia.*

*The main data source for the fulfilment of tables in the regional yearbook is the Statistical Office of the Slovak Republic's DATAcube. database. There is an eight-digit code below each table which is an identifier of the source table in this database. Both the electronic version of the publication and the DATAcube. database. are freely accessible on the internet portal [www.statistics.sk](http://www.statistics.sk).*



Alexander Ballek

predseda Štatistického úradu  
Slovenskej republiky

**UPOZORNENIE**

Ak v názve tabuľky alebo v poznámke pod tabuľkou nie je uvedená veľkosť súboru publikovaných údajov, údaje sú za celú ekonomiku SR (s dopočtom za organizácie s počtom zamestnancov do 19, za živnostníkov, prípadne za obyvateľstvo).

Pri údajoch publikovaných podľa určitých klasifikácií (napr. Štatistická klasifikácia ekonomických činností) anglický text ukazovateľov vždy nezodpovedá doslovnému prekladu slovenského textu, ale je uvedený podľa dikcie medzinárodných klasifikácií, prípadne sa uvádza v skrátenej forme.

Odchýlky v súčtoch a podieloch vznikajú zaokrúhľovaním údajov. Ak nie je výslovne uvedené inak, publikované údaje sú definitívne.

**NOTICE**

Unless the size of published dataset is specified in the table heading or a legend to the table, data refers to the economy of the SR in total (including imputation for the organizations of up to 19 employees, self-employed persons, or the whole population).

As far as data published according to certain classifications is concerned (e.g. Statistical classification of economic activities), the English text of indicators does not always correspond to a literal translation of the Slovak text, but it is given according to the diction of the international classifications, or is given in the abbreviated form.

Differences in sums and quotients arise from rounding the data. Unless explicitly stated, the published data is definitive.

**VYSVETLENIE SYMBOLOV**

ležatá čiarka (–)	v tabuľke na mieste čísla znamená, že sa jav nevyskytoval
nula (0; 0,0; 0,00)	označuje hodnotu menšiu ako najmenšia vyjadriteľná hodnota v tabuľke v absolútnom tvare
bodka (•)	na mieste čísla znamená, že údaj nie je k dispozícii alebo je nespoľahlivý
ležatý krížik (x)	znamená, že zápis nie je možný z logických dôvodov
veľké D (D)	znamená, že údaj nie je možné publikovať pre jeho dôverný charakter
znak zlomu (↗)	znamená prerušenie porovnateľnosti časového radu z metodických alebo iných dôvodov
veľké O (O)	v obsahu pri názve tabuľky a výraz (okres) v hlavičke tabuľky znamená, že v EXCEL súbore sú k dispozícii údaje aj na úrovni okresu
veľké T (T)	znamená označenie tabuľky
veľké G (G)	znamená označenie grafu
veľké M (M)	znamená označenie mapy
z toho	znamená neúplný výber položiek
v tom	znamená úplný výber položiek

**EXPLANATIONS TO SYMBOLS**

Macron (–)	in the place of a number denotes that the phenomenon did not occur
Zero (0; 0,0; 0,00)	denotes a lower value than the smallest unit expressible in the table in an absolute form
Dot (•)	in place of a number denotes that the figure is not available or reliable
Cross (x)	refers to that the entry is not possible for logical reasons
Capital D (D)	refers to that it is not possible to publish the figure because of its confidential character
Break symbol (↗)	refers to that the comparability of data series is cut off due to methodology or another reason
Capital O (O)	in the contents at the table name and the expression (district) in the heading of the table means the relevant table in EXCEL dataset contains data at district level
Capital T (T)	refers to identification of table
Capital G (G)	refers to identification of graph
Capital M (M)	refers to identification of map
Of which	refers to incomplete selection of items
*Of which	refers to complete selection of items

**FAREBNÉ ROZLIŠENIE ČÍSEL V TABUĽKÁCH**

<b>Červené číslo</b>	kraj s maximálnou hodnotou ukazovateľa v SR
<b>Modré číslo</b>	kraj s minimálnou hodnotou ukazovateľa v SR

**COLOURED NUMBERS IN THE TABLES**

<b>Red number</b>	region with the highest indicator value in the SR
<b>Blue number</b>	region with the lowest indicator value in the SR

MERNÉ JEDNOTKY		MEASURING UNITS
GJ	=	gigajoule
ha	=	hectare
MWh	=	megawatt hour
kg	=	kilogram
km	=	kilometre
km <sup>2</sup>	=	square kilometre
mil.	=	million (mill.)
mld.	=	milliard, billion (bill.)
m <sup>2</sup>	=	square metre
m <sup>3</sup>	=	cubic metre
oskm	=	passenger kilometre (pass.-km)
osoba	=	person
Sk	=	Slovak koruna (SKK)
t	=	metric ton
t/ha	=	tons per hectare
tis.	=	thousand (thous.)
tkm	=	ton-kilometre

ZNAČKY A SKRATKY		SYMBOLS AND ABBREVIATIONS
%	=	per cent
‰	=	per mille
a pod.	=	etc.
a i.	=	and others
b. c.	=	current prices (curr. p.)
ČR	=	The Czech Republic (CZ)
EÚ	=	European Union
EUROSTAT	=	Statistical Office of the European Communities
LŠÚJ	=	local administrative unit (LAU)
MF SR	=	Ministry of Finance of the SR
MPSVR SR	=	Ministry of Labour, Social Affairs and Family of the SR
MZ SR	=	Ministry of Health of the SR
SK NACE	=	Statistical classification of economic activities of the European Community (NACE Rev. 2)
napr.	=	e. g.
NBS	=	National Bank of Slovakia
NR SR	=	National Council of the Slovak Republic
PN	=	incapacity for work
PKS	=	Purchasing Power Standard (PPS)
resp.	=	resp.
RŠÚJ	=	regional statistical territorial unit (NUTS)
SR	=	The Slovak Republic
ŠÚ SR	=	The Statistical Office of the Slovak Republic (SO SR)
s. c.	=	constant prices (con. p.)
t. j.	=	i. e.
ÚPSVR	=	Office of Labour, Social Affairs and Family
ÚNP	=	Labour costs survey (LCS)
VZPS	=	Labour force sample survey (LFS)
Z. z.; Zb.	=	Coll.

<b>1</b>		<b>REGIONÁLNA ŠTATISTIKA VYBRANÉ UKAZOVATELE</b>	<b>REGIONAL STATISTICS SELECTED INDICATORS</b>	<b>13</b>
T 1-0.		Územné členenie SR podľa klasifikácie NUTS a použité skrátené označenia územných jednotiek	<i>Territorial breakdown of the SR by NUTS classification and used abbreviations of territorial units</i>	16
T 1-1.	O	Vybrané regionálne ukazovatele k 31. 12. 2015	<i>Selected regional indicators as at Dec. 31, 2015</i>	17
T 1-2.	O	Výmera územia k 31. 12.	<i>Land area as at Dec. 31</i>	20
T 1-3.	O	Obce podľa veľkostných skupín obcí k 31. 12.	<i>Municipalities by size groups of municipalities as at Dec. 31</i>	22
T 1-4.	O	Obyvatelia podľa veľkostných skupín obcí k 31. 12.	<i>Inhabitants by size groups of municipalities as at Dec. 31</i>	24
T 1-5.	O	Muži podľa veľkostných skupín obcí k 31. 12.	<i>Men by size groups of municipalities as at Dec. 31</i>	28
T 1-6.	O	Ženy podľa veľkostných skupín obcí k 31. 12.	<i>Women by size groups of municipalities as at Dec. 31</i>	30
<b>2</b>		<b>OBYVATEĽSTVO</b>	<b>POPULATION</b>	<b>35</b>
T 2-1.	O	Stredný stav a pohyb obyvateľstva	<i>Mid-year population and population change</i>	40
T 2-2.	O	Prírastky a stav obyvateľstva	<i>Increases and state of population</i>	46
T 2-3.	O	Sťahovanie obyvateľstva	<i>Migration of population</i>	52
T 2-4.	O	Obyvateľstvo podľa národnosti k 31. 12.	<i>Population by nationality as at Dec. 31</i>	58
T 2-5.	O	Obyvateľstvo podľa základných vekových skupín a pohlavia k 31. 12.	<i>Population by basic age groups and sex as at Dec. 31</i>	60
T 2-6.	O	Vybrané ukazovatele veku obyvateľstva podľa pohlavia	<i>Selected age indicators of population by sex</i>	63
T 2-7.	O	Vekové zloženie obyvateľstva	<i>Age structure of population</i>	66
<b>3</b>		<b>TRH PRÁCE</b>	<b>LABOUR MARKET</b>	<b>83</b>
T 3-1.		Bilancia ekonomickej aktivity – ekonomicky aktívne obyvateľstvo (VZPS)	<i>Balance of economic activity – economically active population (LFS)</i>	92
T 3-2.		Bilancia ekonomickej aktivity – ekonomicky neaktívne obyvateľstvo od 15 rokov (VZPS)	<i>Balance of economic activity – economically inactive population aged 15 years and more (LFS)</i>	94
T 3-3.		Bilancia ekonomickej aktivity – obyvateľstvo (VZPS)	<i>Balance of economic activity – population (LFS)</i>	96
T 3-4.		Miera ekonomickej aktivity, miera zamestnanosti a miera nezamestnanosti (VZPS)	<i>Economic activity rate, employment rate and unemployment rate (LFS)</i>	98
T 3-5.		Bilancia ekonomickej aktivity – ekonomicky aktívne obyvateľstvo od 15 rokov podľa vzdelania (VZPS)	<i>Balance of economic activity – economically active population 15 years and more by education (LFS)</i>	100
T 3-6.		Bilancia ekonomickej aktivity – ekonomicky aktívne obyvateľstvo, pracujúci podľa veku (VZPS)	<i>Balance of economic activity – economically active population, employed by age (LFS)</i>	102

T 3-7.		Zamestnané osoby a mzdy v hospodárstve SR	<i>Employed persons and wage in the economy of the SR</i>	104
T 3-8.	O	Priemerný evidenčný počet a štruktúra zamestnancov podľa pohlavia	<i>Average registered number and structure of employees by sex</i>	106
T 3-9.	O	Priemerná hrubá nominálna mesačná mzda zamestnanca podľa pohlavia	<i>Average gross nominal monthly wage of employee by sex</i>	108
T 3-10.	O	Priemerný evidenčný počet zamestnancov podľa ekonomických činností	<i>Average registered number of employees by economic activities</i>	110
T 3-11.	O	Priemerná hrubá nominálna mesačná mzda zamestnanca podľa ekonomických činností	<i>Average gross nominal monthly wage of employee by economic activities</i>	114
T 3-12.		Štruktúra priemernej hrubej nominálnej mesačnej mzdy zamestnanca	<i>Structure of average gross nominal monthly earnings of employee</i>	118
T 3-13.		Priemerná hrubá nominálna mesačná mzda zamestnanca podľa veku	<i>Average gross nominal monthly earnings of employee by age</i>	120
T 3-14.		Priemerná hrubá nominálna mesačná mzda zamestnanca podľa vzdelania	<i>Average gross nominal monthly earnings of employee by education</i>	124
T 3-15.		Úplné náklady práce na zamestnanca	<i>Total labour costs per employee</i>	128
T 3-16.		Uchádzači o zamestnanie k 31. 12.	<i>Job applicants as at Dec. 31</i>	130
T 3-17.		Uchádzači o zamestnanie podľa veku k 31. 12.	<i>Job applicants by age as at Dec. 31</i>	132
T 3-18.	O	Disponibilní uchádzači o zamestnanie a miera evidovanej nezamestnanosti k 31. 12.	<i>Disposable job applicants and registered unemployment rate as at Dec. 31</i>	134
T 3-19.		Priemerný počet voľných pracovných miest podľa ekonomických činností	<i>Average number of job vacancies by economic activities</i>	136
<b>4</b>		<b>PRÍJMY A VÝDAVKY DOMÁCNOSTÍ</b>	<b>INCOME AND EXPENDITURE OF HOUSEHOLDS</b>	<b>145</b>
T 4-1.		Peňažné príjmy a výdavky domácností	<i>Money income and expenditure of households</i>	150
T 4-2.		Vybrané štrukturálne indikátory založené na prierezovej zložke EU SILC	<i>Selected structural indicators based on the cross-sectional component of EU SILC</i>	154
<b>5</b>		<b>ŠKOLSTVO</b>	<b>EDUCATION</b>	<b>157</b>
T 5-0.		Medzinárodná štandardná klasifikácia vzdelávania ISCED 2011 a systém vzdelávania v SR	<i>International Standard Classification of Education ISCED 2011 and system of education in the SR</i>	160
T 5-1.		Materské školy	<i>Kindergartens</i>	162
T 5-2.		Materské školy podľa výchovného jazyka	<i>Kindergartens by educational language</i>	164
T 5-3.		Základné školy k 15. 9.	<i>Basic schools as at Sept. 15</i>	166
T 5-4.		Základné školy podľa vyučovacieho jazyka k 15. 9.	<i>Basic schools by teaching language as at Sept. 15</i>	168



T 5-5.	Gymnázia (denné štúdium) k 15. 9.	<i>Grammar schools (full-time study) as at Sept. 15</i>	170
T 5-6.	Stredné odborné školy (denné štúdium) k 15. 9.	<i>Secondary specialized schools (full-time study) as at Sept. 15)</i>	172
T 5-7.	Stredné školy podľa vyučovacieho jazyka k 15. 9.	<i>Secondary schools by teaching language as at Sept. 15</i>	174
T 5-8.	Vysoké školy k 31. 10.	<i>Universities and colleges as at Oct. 31</i>	176
<b>6</b>	<b>ZDRAVIE</b>	<b>HEALTH</b>	<b>181</b>
T 6-1.	Zdravotnícke zariadenia k 31. 12.	<i>Health facilities as at Dec. 31</i>	184
T 6-2.	Posteľový fond v zdravotníckych zariadeniach k 31. 12.	<i>Bed fund in health facilities as at Dec. 31</i>	186
T 6-3.	Pracovné miesta v zdravotníckych zariadeniach k 31. 12.	<i>Working posts in health facilities as at Dec. 31</i>	188
T 6-4.	O Pracovná neschopnosť	<i>Incapacity for work</i>	190
T 6-5.	Prijmy zdravotných poisťovní z výberu poistného	<i>Revenues of health insurance companies from premium collection</i>	192
T 6-6.	Úhrady zdravotných poisťovní za zdravotnú starostlivosť	<i>Expenditures of health insurance companies on provided health care</i>	194
<b>7</b>	<b>SOCIÁLNA OCHRANA</b>	<b>SOCIAL PROTECTION</b>	<b>197</b>
T 7-1.	Prijmy z výberu poistného do fondov Sociálnej poisťovne	<i>Revenues of the Social Insurance Agency from premium collection to funds</i>	202
T 7-2.	Výdavky Sociálnej poisťovne na dávky sociálneho poistenia	<i>Expenditures of the Social Insurance Agency on social insurance benefits</i>	204
T 7-3.	Poberatelia dôchodkov k 31. 12.	<i>Pension receivers as at Dec. 31</i>	206
T 7-4.	Priemerná mesačná výška vyplácaných sólo dôchodkov k 31. 12.	<i>Average monthly level of solo pensions paid as at Dec. 31</i>	208
T 7-5.	O Zariadenia sociálnych služieb a ich kapacita k 31. 12.	<i>Social service facilities and their capacity as at Dec. 31</i>	210
<b>8</b>	<b>KULTÚRA</b>	<b>CULTURE</b>	<b>213</b>
T 8-1.	Divadlá a kiná	<i>Theatres and cinemas</i>	216
T 8-2.	Múzeá a galérie	<i>Museums and galleries</i>	218
T 8-3.	Verejné knižnice	<i>Public libraries</i>	220
<b>9</b>	<b>REGIONÁLNE ÚČTY</b>	<b>REGIONAL ACCOUNTS</b>	<b>223</b>
T 9-1.	Regionálny hrubý domáci produkt	<i>Regional gross domestic product</i>	228
T 9-2.	Regionálna hrubá pridaná hodnota podľa ekonomických činností	<i>Regional gross value added by economic activities</i>	230
T 9-3.	Tvorba hrubého fixného kapitálu podľa ekonomických činností	<i>Gross fixed capital formation by economic activities</i>	232

T 9-4.		Celková zamestnanosť v hospodárstve SR podľa ekonomických činností	<i>Employment in the economy of the SR by economic activities</i>	234
T 9-5.		Zamestnanci v hospodárstve SR podľa ekonomických činností	<i>Employees in the economy of the SR by economic activities</i>	236
T 9-6.		Účet rozdelenia prvotných dôchodkov domácností	<i>Allocation of primary income account of households</i>	238
T 9-7.		Účet druhotného rozdelenia dôchodkov domácností	<i>Secondary distribution of income account of households</i>	240
<b>10</b>		<b>ORGANIZAČNÁ ŠTATISTIKA</b>	<b>ORGANIZATIONAL STATISTICS</b>	<b>247</b>
T 10-1.	O	Právne subjekty podľa vybraných právnych foriem k 31. 12.	<i>Legal units by selected legal forms as at Dec. 31</i>	250
T 10-2.	O	Právnické osoby podľa vybraných právnych foriem k 31. 12.	<i>Legal persons by selected legal forms as at Dec. 31</i>	252
T 10-3.	O	Podniky podľa vybraných druhov vlastníctva k 31. 12.	<i>Enterprises by selected forms of ownership as at Dec. 31</i>	254
T 10-4.	O	Podniky podľa počtu zamestnancov k 31. 12.	<i>Enterprises by number of employees as at Dec. 31</i>	256
T 10-5.	O	Podniky podľa ekonomických činností k 31. 12.	<i>Enterprises by economic activities as at Dec. 31</i>	258
T 10-6.	O	Živnostníci podľa ekonomických činností k 31. 12.	<i>Self-employed persons by economic activities as at Dec. 31</i>	262
<b>11</b>		<b>POL'NOHOSPODÁRSTVO</b>	<b>AGRICULTURE</b>	<b>269</b>
T 11-1.		Produkcia a tržby	<i>Production and receipts</i>	272
T 11-2.	O	Produkcia vybraných poľnohospodárskych plodín	<i>Production of selected agricultural crops</i>	274
T 11-3.	O	Hektárové úrody vybraných poľnohospodárskych plodín	<i>Hectare yields of selected agricultural crops</i>	276
T 11-4.	O	Stavy hospodárskych zvierat	<i>Livestock</i>	278
T 11-5.	O	Intenzita chovu hospodárskych zvierat	<i>Intensity of livestock breeding</i>	280
<b>12</b>		<b>PRÍEMYSEL</b>	<b>INDUSTRY</b>	<b>283</b>
T 12-1.		Vybrané ukazovatele v priemysle	<i>Selected indicators in industry</i>	286
T 12-2.	O	Vybrané ukazovatele za priemyselné závody	<i>Selected indicators of industrial establishments</i>	288
<b>13</b>		<b>ENERGETIKA</b>	<b>ENERGY</b>	<b>291</b>
T 13-1.	O	Spotreba vybraných druhov palív, elektriny a tepla (za poľnohospodárstvo, lesníctvo, dopravu, priemysel a stavebníctvo)	<i>Consumption of selected fuels, electricity and heat (for agriculture, forestry, transport, industry and construction)</i>	294



<b>14</b>	<b>STAVEBNÍCTVO</b>	<b>CONSTRUCTION</b>	<b>297</b>
T 14-1.	Vybrané ukazovatele v stavebníctve	<i>Selected indicators in construction</i>	302
T 14-2.	O Vybrané ukazovatele v stavebníctve za podniky s počtom zamestnancov 20 a viac	<i>Selected indicators in construction for enterprises with 20 and more employees</i>	304
T 14-3.	O Bytová výstavba	<i>Housing construction</i>	306
T 14-4.	O Dokončené byty podľa počtu izieb	<i>Completed dwellings by number of rooms</i>	308
<b>15</b>	<b>VNÚTORNÝ OBCHOD</b>	<b>INTERNAL TRADE</b>	<b>313</b>
T 15-1.	Tržby za vlastné výkony a tovar vo vnútornom obchode	<i>Turnover in internal trade</i>	316
<b>16</b>	<b>DOPRAVA A POŠTOVÉ SLUŽBY</b>	<b>TRANSPORT AND POST SERVICES</b>	<b>319</b>
T 16-1.	Dĺžka ciest k 31. 12.	<i>Length of roads as at Dec. 31</i>	322
T 16-2.	Objekty na cestných komunikáciách k 31. 12.	<i>Objects on the roads communications as at Dec. 31</i>	324
T 16-3.	Motorové vozidlá podľa jednotlivých druhov k 31. 12.	<i>Motor vehicles by individual types as at Dec. 31</i>	326
T 16-4.	Vybrané ukazovatele cestnej verejnej dopravy	<i>Selected indicators of road public transport</i>	328
T 16-5.	Vybrané ukazovatele za pošty k 31. 12.	<i>Selected indicators of posts as at Dec. 31</i>	330
<b>17</b>	<b>INFORMÁCIE A KOMUNIKÁCIA, INFORMAČNÁ SPOLOČNOSŤ</b>	<b>INFORMATION AND COMMUNICATION, INFORMATION SOCIETY</b>	<b>333</b>
T 17-1.	Vybrané ukazovatele za telekomunikácie k 31. 12.	<i>Selected indicators of telecommunications as at Dec. 31</i>	336
T 17-2.	Informačné a komunikačné technológie v domácnostiach k 31. 3.	<i>Information and communication technology in households as at Mar. 31</i>	338
<b>18</b>	<b>CESTOVNÝ RUCH</b>	<b>TOURISM</b>	<b>343</b>
T 18-1.	Ubytovacie zariadenia k 31. 12.	<i>Accommodation establishments as at Dec. 31</i>	346
T 18-2.	Kapacita ubytovacích zariadení k 31. 12.	<i>Capacity of accommodation establishments as at Dec. 31</i>	348
T 18-3.	Návštevníci v ubytovacích zariadeniach	<i>Visitors in accommodation establishments</i>	350
T 18-4.	Prenocovania návštevníkov v ubytovacích zariadeniach	<i>Overnight stays by visitors in accommodation establishments</i>	352
T 18-5.	O Vybrané ukazovatele cestovného ruchu v okresoch	<i>Selected indicators of tourism in districts</i>	CD
<b>19</b>	<b>ŽIVOTNÉ PROSTREDIE</b>	<b>ENVIRONMENT</b>	<b>357</b>
T 19-1.	Verejné vodovody a kanalizácie k 31. 12.	<i>Public water-supply and sewage systems as at Dec. 31</i>	362
T 19-2.	Rozvod a čistenie vody	<i>Distribution and purification of water</i>	364

T 19-3.	Komunálny odpad z obcí podľa podskupín katalógu odpadov	<i>Municipal waste by subgroups of Waste Catalogue</i>	366
T 19-4.	Relatívne ukazovatele o nakladaní s komunálnym odpadom	<i>Relative indicators of treatment with municipal waste</i>	368
T 19-5.	O Emisie základných znečisťujúcich látok	<i>Emissions of major pollutants</i>	370
T 19-6.	O Intenzita znečistenia emisiami	<i>Intensity of pollutant emissions</i>	372
<b>20</b>	<b>VÝSKUM A VÝVOJ</b>	<b>RESEARCH AND DEVELOPMENT</b>	<b>377</b>
T 20-1.	Zamestnanci výskumu a vývoja k 31. 12.	<i>Employees in research and development as at Dec. 31</i>	380
T 20-2.	Zamestnanci výskumu a vývoja podľa vednej oblasti k 31. 12.	<i>Employees in research and development by field of science as at Dec. 31</i>	382
T 20-3.	Výdavky na výskum a vývoj	<i>Expenditures on research and development</i>	384
T 20-4.	Bežné výdavky na výskum a vývoj podľa činnosti výskumu a vývoja	<i>Current expenditures on research and development by activity</i>	388
T 20-5.	Výdavky na výskum a vývoj podľa vednej oblasti k 31. 12.	<i>Expenditures on research and development by field of science as at Dec. 31</i>	390
<b>21</b>	<b>KRIMINALITA</b>	<b>CRIMINALITY</b>	<b>393</b>
T 21-1.	Kriminalita podľa základných skupín	<i>Criminality by basic groups</i>	396
T 21-2.	Násilná kriminalita	<i>Violent criminality</i>	398
<b>22</b>	<b>NEHODY A POŽIARE</b>	<b>ACCIDENTS AND FIRES</b>	<b>401</b>
T 22-1.	Nehodovosť na cestách	<i>Road traffic accidents</i>	404
T 22-2.	Požiarovosť	<i>Fires</i>	406
<b>23</b>	<b>VYBRANÉ ÚDAJE O MESTÁCH SR</b>	<b>SELECTED DATA ON SLOVAK TOWNS</b>	<b>409</b>
T 23-1.	Geografické údaje za mestá	<i>Geographical data on towns</i>	412
T 23-2.	Celkový prírastok a stav obyvateľstva v mestách	<i>Total increase and state of population in towns</i>	415
T 23-3.	Prirodzený pohyb obyvateľstva v mestách	<i>Natural change of population in towns</i>	418
T 23-4.	Migračný pohyb obyvateľstva v mestách	<i>Migrational change of population in towns</i>	421
T 23-5.	Nezamestnanosť v mestách	<i>Unemployment in towns</i>	424
T 23-6.	Materské a základné školy v mestách	<i>Kindergartens and basic schools in towns</i>	427
T 23-7.	Stredné školy v mestách	<i>Secondary schools in towns</i>	430
T 23-8.	Právnické osoby v mestách	<i>Legal persons in towns</i>	433
T 23-9.	Fyzické osoby – podnikatelia v mestách	<i>Natural persons - entrepreneurs in towns</i>	436
T 23-10.	Dokončené byty v mestách	<i>Completed dwellings in towns</i>	439
<b>24</b>	<b>POROVNANIE KRAJÍN EÚ</b>	<b>COMPARISON OF THE EU COUNTRIES</b>	<b>445</b>
T 24-1.	Vybrané ukazovatele za regióny krajín EÚ	<i>Selected indicators in regions of the EU countries</i>	448

# 1

REGIONÁLNA ŠTATISTIKA  
VYBRANÉ UKAZOVATELE

*REGIONAL STATISTICS  
SELECTED INDICATORS*

**Metodické vysvetlivky**

Podľa zákona č. 221/1996 Z. z. o územnom a správnom usporiadaní SR s účinnosťou od 24. júla 1996 sú správnymi celkami Slovenskej republiky kraje, ktoré sa členia na okresy. Územie Slovenskej republiky sa člení na 8 krajov a 79 okresov.

Na účely zabezpečenia tvorby a šírenia porovnateľných regionálnych štatistík v rámci Európskej únie bola vytvorená klasifikácia – Nomenklatura štatistických územných jednotiek NUTS (nariadenie č. 1059/2003 a nadväzná vyhláška Štatistického úradu SR č. 438/2004 Z. z. z 19. júla 2004). Ide o trojstupňovú hierarchickú klasifikáciu. V prípade Slovenskej republiky RŠÚJ 0 a RŠÚJ 1 (NUTS 0 a NUTS 1) zahŕňa územie celej republiky, regionálnu úroveň RŠÚJ 2 (NUTS 2) tvoria 4 zoskupenia krajov – oblastí, RŠÚJ 3 (NUTS 3) tvorí 8 krajov. Okrem týchto troch stupňov klasifikácie má SR ešte dve lokálne úrovne. Úroveň LŠÚJ 1 (LAU 1) zodpovedá okresom (79) a LŠÚJ 2 (LAU 2) obciam SR.

K 31. 12. 2015 bolo v Slovenskej republike 2 890 obcí (vrátane 3 vojenských obvodov), z nich 138 miest. Nariadením vlády SR č. 455/2010 Z. z. bol od 1. 1. 2011 zrušený vojenský obvod Javorina a jeho výmera bola rozdelená do katastrálnych území iných obcí.

Publikácia obsahuje ukazovatele v členení od RŠÚJ 1 po RŠÚJ 3 úroveň a aj LŠÚJ 1 úroveň (členenie podľa okresov), pokiaľ je k dispozícii. Vybrané údaje sú publikované aj za mestá SR, resp. vybrané mestá (napr. Bratislavu, Košice, resp. krajské mestá), za agregát mestá spolu a za agregát ostatné obce spolu.

Obec za **mesto** vyhlasuje NR SR na návrh vlády, podľa § 22 ods. 1 zákona č. 369/1990 Zb. o obecnom zriadení v znení neskorších predpisov.

**Ostatné obce** sú všetky obce, ktoré nie sú mestami.

Urbanistické charakteristiky osídlenia sú vyjadrené rozlohou a hustotou obyvateľstva.

**Definície**

**Poľnohospodárska pôda** je súhrn kultúr (druhov pozemkov) slúžiacich bezprostredne poľnohospodárskej výrobe ako základný prostriedok, z ktorého sa získava rastlinná produkcia. Pozostáva z ornej pôdy, chmeľníc, viníc, záhrad, ovocných sádov a trvalých trávnych porastov.

**Methodological notes**

According to the Act No 221/1996 Coll. on Territorial and Administrative Division of the SR, which came into force on July 24, 1996, regions broken down into districts have become the administrative units of the SR. The territory of the SR has been administratively subdivided into 8 regions and 79 districts.

The Nomenclature of Territorial Units for Statistics (NUTS) was established in order to ensure processing and dissemination of comparable regional statistics within the European Union (Regulation No 1059/2003 and follow-up Decree of the SO SR No 438/2004 Coll. of July 19, 2004). The NUTS is a three-level hierarchical classification. In case of the Slovak Republic the level of NUTS 0 and NUTS 1 involves the whole territory of the republic, regional NUTS 2 level is made up of 4 groups of regions – areas and NUTS 3 comprises 8 regions. Besides these three levels the SR has two local LAU levels. The LAU 1 level is represented by 79 districts and LAU 2 corresponds to municipalities.

As at Dec. 31, 2015 there were 2 890 municipalities in the SR (including 3 military districts), of which 138 towns. Since 1. Jan. 2011, the military district Javorina was abolished by the Regulation of the Government of the SR No 455/2010 Coll., and its area was divided into the cadastral area of the other municipalities.

The publication contains indicators in division from NUTS 1 to NUTS 3 level and even LAU 1 level (breakdown by districts) if it is available. Selected data is also published on towns of the SR or selected towns (e.g. Bratislava, Košice or regional centres), on aggregates of all towns in total and other municipalities in total.

The National Council of the SR declares a municipality a **town** by a governmental proposal according to the section 22, subsection 1 of the Act No 369/1990 Coll. on the Municipal Constitution in wording of later regulations. **Other municipalities** are all municipalities, which are not declared to be towns.

Urban indicators of settlement are expressed by two indicators, area and population density.

**Definitions**

**Agricultural land** is sum of plantations (kinds of lands) serving primary to the agricultural production as the basic means for vegetal production acquiring. It includes arable land, hop-gardens, vineyards, gardens, orchards and permanent grass growth.

**Orná pôda** je pozemok, na ktorom sa pravidelne pestujú obilniny, okopaniny, krmoviny, technické plodiny, zelenina a iné záhradné plodiny, pozemky, ktoré sú dočasne zatrávňované (viacročné plodiny na ornej pôde), patria sem i pareniská, skleníky a fóliovníky, pokiaľ sú zriadené na ornej pôde.

**Stupeň zornenia** udáva podiel ornej pôdy na poľnohospodárskej pôde.

**Nepoľnohospodárska pôda** pozostáva z lesných pozemkov, vodných plôch, zastavaných plôch a nádvorí a ostatných plôch.

**Lesný pozemok** je porastová pôda, t. j. pôda využívaná k lesnej produkcii alebo len dočasne odlesnená s úmyslom opätovnej obnovy lesného porastu.

**Hustota obyvateľstva** je počet obyvateľov k 31. 12. pripadajúci na jednotku plochy (km<sup>2</sup>).

**Veľkostná skupina obcí** je kategorizácia obce podľa počtu obyvateľov.

**Arable land** is land, where are regularly grown cereals, root-crops, fodder, industrial crops, vegetables and other garden crops, lands temporary overgrown with grass. Hotbeds, glasshouses and plastic greenhouses are also included, if they are on arable land.

**Rate of ploughed land** is expressed by the ratio of the arable land to the agricultural land.

**Nonagricultural land** included forest area, water area, built-up area and yard and other area.

**Forest area** is the timber land, i.e. land used for forest production, or temporarily deforested with the intention of reforestation.

**Population density** is the number of inhabitants as at Dec. 31 per unit of area (km<sup>2</sup>).

**Size group of municipalities** is the categorization of municipality by the number of inhabitants.

Zdroj údajov	Source
Údaje o rozlohe sú preberané z Geodetického a kartografického ústavu v Bratislave. Údaje o obyvateľstve z demografickej štatistiky sú výsledkom zberu a spracovaní ŠÚ SR.	The Geodetic and Cartographic Institute in Bratislava provides data on area. Data for demographic statistics is the result of the collection and the processing in the SO SR.

**T 1-0. Územné členenie SR podľa klasifikácie NUTS a použité skrátené označenia územných jednotiek**  
*Territorial breakdown of the SR by NUTS classification and used abbreviations of territorial units*

RŠÚJ 0 a RŠÚJ 1 / NUTS 0 and NUTS 1 (celé územie SR / the territory of the SR) Slovenská republika / Slovak Republic								
RŠÚJ 2 / NUTS 2 (oblasti / groups of regions)								
Bratislavský kraj		Západné Slovensko		Stredné Slovensko		Východné Slovensko		
RŠÚJ 3 / NUTS 3 (kraje / regions)								
Bratislavský kraj		BL	Trnavský kraj	TA	Žilinský kraj	ZI	Prešovský kraj	PV
			Trenčiansky kraj	TC	Banskobystrický kraj	BC	Košický kraj	KI
			Nitriansky kraj	NI				
LŠÚJ 1 / LAU 1 (okresy / districts)								
Bratislavský kraj		BL	Trnavský kraj	TA	Žilinský kraj	ZI	Prešovský kraj	PV
Bratislava I	B1	Dunajská Streda	DS	Bytča	BY	Bardejov	BJ	
Bratislava II	B2	Galanta	GA	Čadca	CA	Humenné	HE	
Bratislava III	B3	Hlohovec	HC	Dolný Kubín	DK	Kežmarok	KK	
Bratislava IV	B4	Piešťany	PN	Kysucké Nové Mesto	KM	Levoča	LE	
Bratislava V	B5	Senica	SE	Liptovský Mikuláš	LM	Medzilaborce	ML	
Malacky	MA	Skalica	SI	Martin	MT	Poprad	PP	
Pezinok	PK	Trnava	TT	Námestovo	NO	Prešov	PO	
Senec	SC	<b>Trenčiansky kraj</b>	<b>TC</b>	Ružomberok	RK	Sabinov	SB	
		Bánovce nad Bebravou	BN	Turčianske Teplice	TR	Snina	SV	
		Ilava	IL	Tvrdošín	TS	Stará Ľubovňa	SL	
		Myjava	MY	Žilina	ZA	Stropkov	SP	
		Nové Mesto nad Váhom	NM	<b>Banskobystrický kraj</b>	<b>BC</b>	Svidník	SK	
		Partizánske	PE	Banská Bystrica	BB	Vranov nad Topľou	VT	
		Považská Bystrica	PB	Banská Štiavnica	BS	<b>Košický kraj</b>	<b>KI</b>	
		Prievidza	PD	Brezno	BR	Gelnica	GL	
		Púchov	PU	Detva	DT	Košice I	K1	
		Trenčín	TN	Krupina	KA	Košice II	K2	
		<b>Nitriansky kraj</b>	<b>NI</b>	Lučenec	LC	Košice III	K3	
		Komárno	KN	Poltár	PT	Košice IV	K4	
		Levice	LV	Revúca	RA	Košice – okolie	KS	
		Nitra	NR	Rimavská Sobota	RS	Michalovce	MI	
		Nové Zámky	NZ	Veľký Krtíš	VK	Rožňava	RV	
		Šaľa	SA	Zvolen	ZV	Sobrance	SO	
		Topoľčany	TO	Žarnovica	ZC	Spišská Nová Ves	SN	
		Zlaté Moravce	ZM	Žiar nad Hronom	ZH	Trebišov	TV	
LŠÚJ 2 / LAU 2 (obce <sup>1)</sup> / municipalities <sup>1)</sup> )								

<sup>1)</sup> 2 890 obcí k 31. 12. 2015 / 2 890 municipalities as at Dec. 31, 2015



T 1-1. Vybrané regionálne ukazovatele k 31. 12. 2015



Selected regional indicators as at Dec. 31, 2015

SR / oblasť / kraj (okres) SR / Area / Region (District)	Rozloha (km <sup>2</sup> ) Surface area (km <sup>2</sup> )	Počet okresov Number of districts	Počet obcí Number of munici- palities	z toho Of which: mestá Towns	Obyvateľstvo spolu (osoby) Population in total (persons)	z toho / Of which:			Hustota obyvateľstva (obyv./km <sup>2</sup> ) Population density (Inhab./km <sup>2</sup> )
						ženy Women	mestské obyvateľstvo Urban population	z toho Of which: ženy Women	
<b>SR spolu / SR in total</b>	<b>49 035</b>	<b>79</b>	<sup>1)</sup> <b>2 890</b>	<b>138</b>	<b>5 426 252</b>	<b>2 780 170</b>	<b>2 917 836</b>	<b>1 514 895</b>	<b>111</b>
<b>Bratislavský kraj</b>	<b>2 053</b>	<b>8</b>	<sup>1)</sup> <b>73</b>	<b>7</b>	<b>633 288</b>	<b>332 674</b>	<b>506 331</b>	<b>268 028</b>	<b>307</b>
<b>Bratislavský kraj</b>	<b>2 053</b>	<b>8</b>	<sup>1)</sup> <b>73</b>	<b>7</b>	<b>633 288</b>	<b>332 674</b>	<b>506 331</b>	<b>268 028</b>	<b>307</b>
Bratislava mesto	368	5	<sup>1)</sup> 1	1	422 932	224 728	422 932	224 728	1 146
Bratislava I	10	1	<sup>2)</sup> 1	x	39 470	20 796	39 470	20 796	4 091
Bratislava II	92	1	<sup>2)</sup> 3	x	113 201	61 061	113 201	61 061	1 218
Bratislava III	75	1	<sup>2)</sup> 3	x	63 997	34 157	63 997	34 157	851
Bratislava IV	97	1	<sup>2)</sup> 6	x	95 376	50 476	95 376	50 476	982
Bratislava V	94	1	<sup>2)</sup> 4	x	110 888	58 238	110 888	58 238	1 178
Malacky <sup>3)</sup>	950	1	26	2	70 964	36 112	27 850	14 458	74
Pezinok	376	1	17	3	61 504	31 766	36 891	19 227	162
Senec	360	1	29	1	77 888	40 068	18 658	9 615	212
<b>Západné Slovensko</b>	<b>14 992</b>	<b>23</b>	<b>881</b>	<b>49</b>	<b>1 832 159</b>	<b>936 906</b>	<b>901 443</b>	<b>466 418</b>	<b>122</b>
<b>Trnavský kraj</b>	<b>4 146</b>	<b>7</b>	<b>251</b>	<b>16</b>	<b>559 697</b>	<b>285 891</b>	<b>263 135</b>	<b>136 252</b>	<b>135</b>
Dunajská Streda	1 075	1	67	3	119 306	61 271	44 502	23 384	111
Galanta	642	1	36	3	93 776	47 807	36 253	18 704	146
Hlohovec	267	1	24	2	45 554	23 118	26 239	13 431	171
Piešťany	381	1	27	2	62 996	32 393	33 906	17 886	166
Senica	683	1	31	2	60 653	30 857	25 481	13 031	89
Skalica	357	1	21	3	47 031	23 801	31 158	15 889	132
Trnava	741	1	45	1	130 381	66 644	65 596	33 927	176
<b>Trenčiansky kraj</b>	<b>4 502</b>	<b>9</b>	<b>276</b>	<b>18</b>	<b>589 935</b>	<b>300 283</b>	<b>327 567</b>	<b>168 553</b>	<b>131</b>
Bánovce n. Bebravou	462	1	43	1	36 742	18 682	18 823	9 657	80
Ilava	359	1	21	3	59 952	30 622	41 157	21 059	168
Myjava	327	1	17	2	26 961	13 758	16 917	8 747	83
Nové Mesto n. Váhom	580	1	34	2	62 555	31 915	29 191	15 044	108
Partizánske	301	1	23	1	46 331	23 552	23 247	12 009	154
Považská Bystrica	463	1	28	1	63 025	31 984	40 373	20 763	136
Prievidza	960	1	52	4	135 967	68 733	73 706	37 618	142
Púchov	375	1	21	1	44 457	22 646	17 962	9 240	119
Trenčín	675	1	37	3	113 945	58 391	66 191	34 416	169

<sup>1)</sup> bez mestských častí v Bratislave (17) a Košiciach (22), vrátane 3 vojenských obvodov /  
Without city parts in Bratislava (17) and Košice (22), including 3 military districts

<sup>2)</sup> počet mestských častí v okrese / Number of city parts in district

<sup>3-5)</sup> vojenské obvody / Military districts (Záhorie <sup>3)</sup>, Lešť <sup>4)</sup>, Valaškovce <sup>5)</sup>)

T 1-1. Vybrané regionálne ukazovatele k 31. 12. 2015

*Selected regional indicators as at Dec. 31, 2015*

1. pokračovanie

1st continuation

SR / oblasť / kraj (okres) SR / Area / Region (District)	Rozloha (km <sup>2</sup> )  Surface area (km <sup>2</sup> )	Počet okresov  Number of districts	Počet obcí  Number of munici- palities	z toho Of which:  mestá  Towns	Obyvateľstvo spolu (osoby)  Population in total (persons)	z toho / Of which:			Hustota obyvateľstva (obyv./km <sup>2</sup> )  Population density (Inhab./km <sup>2</sup> )
						ženy  Women	mestské obyvateľstvo  Urban population	z toho Of which:  ženy Women	
<b>Nitriansky kraj</b>	<b>6 344</b>	<b>7</b>	<b>354</b>	<b>15</b>	<b>682 527</b>	<b>350 732</b>	<b>310 741</b>	<b>161 613</b>	<b>108</b>
Komárno	1 100	1	41	3	102 961	52 659	52 513	27 147	94
Levice	1 551	1	89	4	112 874	58 298	51 888	27 109	73
Nitra	871	1	62	2	160 381	82 803	86 438	45 126	184
Nové Zámky	1 347	1	62	3	141 574	73 021	59 205	30 899	105
Šaľa	356	1	13	1	52 513	26 799	22 714	11 637	148
Topoľčany	598	1	54	1	71 247	36 255	26 196	13 604	120
Zlaté Moravce	521	1	33	1	40 977	20 897	11 787	6 091	79
<b>Stredné Slovensko</b>	<b>16 263</b>	<b>24</b>	<b>831</b>	<b>42</b>	<b>1 343 458</b>	<b>687 754</b>	<b>681 657</b>	<b>353 952</b>	<b>83</b>
<b>Žilinský kraj</b>	<b>6 809</b>	<b>11</b>	<b>315</b>	<b>18</b>	<b>690 434</b>	<b>351 317</b>	<b>335 724</b>	<b>173 226</b>	<b>101</b>
Bytča	282	1	12	1	30 691	15 556	11 306	5 784	109
Čadca	761	1	23	3	90 960	45 730	39 028	19 795	120
Dolný Kubín	492	1	24	1	39 509	19 984	19 196	9 865	80
Kysucké Nové Mesto	174	1	14	1	33 088	16 744	15 324	7 830	191
Liptovský Mikuláš	1 341	1	56	2	72 450	37 367	39 140	20 462	54
Martin	736	1	43	2	96 761	49 774	63 432	33 001	132
Námestovo	690	1	24	1	61 305	30 395	7 908	3 962	89
Ružomberok	647	1	25	1	57 146	29 436	27 284	14 283	89
Turčianske Teplice	393	1	26	1	16 118	8 229	6 504	3 388	41
Tvrdošín	479	1	15	2	35 995	18 007	16 660	8 317	75
Žilina	815	1	53	3	156 411	80 095	89 942	46 539	192
<b>Banskobystrický kraj</b>	<b>9 454</b>	<b>13</b>	<b>516</b>	<b>24</b>	<b>653 024</b>	<b>336 437</b>	<b>345 933</b>	<b>180 726</b>	<b>69</b>
Banská Bystrica	809	1	42	1	110 920	57 977	78 758	41 613	137
Banská Štiavnica	292	1	15	1	16 314	8 375	10 210	5 240	56
Brezno	1 265	1	30	1	62 616	32 175	21 215	10 997	50
Detva	449	1	15	2	32 505	16 649	22 499	11 560	73
Krupina	585	1	36	2	22 530	11 546	9 374	4 901	39
Lučenec	826	1	57	2	74 106	38 477	38 786	20 608	90
Poltár	476	1	22	1	21 930	11 137	5 738	2 958	46
Revúca	730	1	42	3	40 124	20 391	22 967	11 857	55
Rimavská Sobota	1 471	1	107	3	84 577	43 372	36 023	18 720	58
Veľký Krtíš	848	1	71	2	44 489	22 835	13 855	7 224	53
Zvolen <sup>4)</sup>	759	1	26	2	68 932	35 779	47 865	25 078	91
Žarnovica	425	1	18	2	26 540	13 407	13 854	7 100	63
Žiar nad Hronom	518	1	35	2	47 441	24 317	24 789	12 870	92



T 1-1. Vybrané regionálne ukazovatele k 31. 12. 2015

*Selected regional indicators as at Dec. 31, 2015*

dokončenie

End of table

SR / oblasť / kraj (okres) SR / Area / Region (District)	Rozloha (km <sup>2</sup> ) Surface area (km <sup>2</sup> )	Počet okresov Number of districts	Počet obcí Number of munici- palities	z toho Of which: mestá Towns	Obyvateľstvo spolu (osoby) Population in total (persons)	z toho / Of which:			Hustota obyvateľstva (obyv./km <sup>2</sup> ) Population density (Inhab./km <sup>2</sup> )
						ženy Women	mestské obyvateľstvo Urban population	z toho Of which: ženy Women	
<b>Východné Slovensko</b>	<b>15 728</b>	<b>24</b>	<sup>1)</sup> <b>1 105</b>	<b>40</b>	<b>1 617 347</b>	<b>822 836</b>	<b>828 405</b>	<b>426 497</b>	<b>103</b>
<b>Prešovský kraj</b>	<b>8 973</b>	<b>13</b>	<b>665</b>	<b>23</b>	<b>820 697</b>	<b>415 197</b>	<b>389 077</b>	<b>199 412</b>	<b>91</b>
Bardejov	936	1	86	1	77 806	39 116	32 912	16 605	83
Humenné <sup>5)</sup>	754	1	62	1	63 204	32 209	33 945	17 538	84
Kežmarok	630	1	41	3	73 110	36 609	25 460	13 036	116
Levoča	421	1	33	2	33 396	16 792	18 831	9 540	79
Medzilaborce	427	1	23	1	12 133	6 102	6 639	3 357	29
Poprad	1 105	1	29	3	104 468	53 660	63 895	33 310	95
Prešov	934	1	91	2	172 536	88 105	95 872	49 696	184
Sabinov	545	1	43	2	59 341	29 618	19 130	9 606	108
Snina	805	1	34	1	37 197	18 892	20 174	10 286	46
Stará Ľubovňa	708	1	44	2	53 471	26 635	19 537	9 791	75
Stropkov	389	1	43	1	20 630	10 318	10 713	5 321	53
Svidník	550	1	68	2	32 941	16 638	15 435	7 832	60
Vranov nad Topľou	769	1	68	2	80 464	40 503	26 534	13 494	105
<b>Košický kraj</b>	<b>6 754</b>	<b>11</b>	<sup>1)</sup> <b>440</b>	<b>17</b>	<b>796 650</b>	<b>407 639</b>	<b>439 328</b>	<b>227 085</b>	<b>118</b>
Gelnica	584	1	20	1	31 627	15 933	6 140	3 105	54
<b>Košice mesto</b>	<b>244</b>	<b>4</b>	<sup>1)</sup> <b>1</b>	<b>1</b>	<b>239 200</b>	<b>124 530</b>	<b>239 200</b>	<b>124 530</b>	<b>982</b>
Košice I	85	1	<sup>2)</sup> 6	x	67 737	35 559	67 737	35 559	793
Košice II	81	1	<sup>2)</sup> 8	x	82 417	42 698	82 417	42 698	1 024
Košice III	17	1	<sup>2)</sup> 2	x	29 226	15 007	29 226	15 007	1 742
Košice IV	61	1	<sup>2)</sup> 6	x	59 820	31 266	59 820	31 266	982
Košice - okolie	1 535	1	114	2	124 578	62 619	15 642	7 921	81
Michalovce	1 019	1	78	3	110 712	56 698	52 999	27 252	109
Rožňava	1 173	1	62	2	62 699	32 050	25 042	12 991	54
Sobrance	538	1	47	1	22 806	11 476	6 092	3 031	42
Spišská Nová Ves	587	1	36	3	99 166	50 136	50 034	25 591	169
Trebišov	1 073	1	82	4	105 862	54 197	44 179	22 664	99

<sup>1)</sup> bez mestských častí v Bratislave (17) a Košiciach (22), vrátane 3 vojenských obvodov /

*Without city parts in Bratislava (17) and Košice (22), including 3 military districts*

<sup>2)</sup> počet mestských častí v okrese / Number of city parts in district

<sup>3-5)</sup> vojenské obvody / Military districts (Záhorie <sup>3)</sup>, Lešt' <sup>4)</sup>, Valaškovce <sup>5)</sup>)

REGIONÁLNA ŠTATISTIKA  
VYBRANÉ UKAZOVATELE

REGIONAL STATISTICS  
SELECTED INDICATORS

T 1-2. Výmera územia k 31. 12. <sup>1)</sup>



Land area as at Dec. 31 <sup>1)</sup>

v ha

Hectares

SR / oblasť / kraj (okres) SR / Area / Region (District)	Rok Year	Celková výmera územia  Land area in total	Poľnohos- podárska pôda spolu  Agricultural land in total	z toho/Of which:		Nepoľnohos- podárska pôda spolu  Non-agricultural land in total	z toho/Of which:  lesné pozemky  Forest land
				orná pôda  Arable land	stupeň zornenia (%)  Rate of ploughed land (%)		
SR spolu / SR in total	2011	4 903 613	2 410 787	1 415 628	58,7	2 492 826	2 012 336
	2012	4 903 557	2 405 993	1 413 747	58,8	2 497 564	2 014 059
	2013	4 903 531	2 401 808	1 413 134	58,8	2 501 722	2 015 370
	2014	4 903 491	2 397 041	1 412 228	58,9	2 506 450	2 017 105
	2015	4 903 459	2 389 616	1 411 294	59,1	2 513 843	2 020 116
Bratislavský kraj	2011	205 268	92 118	72 936	79,2	113 150	75 054
	2012	205 263	91 661	72 553	79,2	113 602	75 121
	2013	205 262	91 336	72 449	79,3	113 927	75 129
	2014	205 262	91 135	72 308	79,3	114 126	75 129
	2015	205 262	90 884	72 165	79,4	114 377	75 135
Bratislavský kraj	2011	205 268	92 118	72 936	79,2	113 150	75 054
	2012	205 263	91 661	72 553	79,2	113 602	75 121
	2013	205 262	91 336	72 449	79,3	113 927	75 129
	2014	205 262	91 135	72 308	79,3	114 126	75 129
	2015	205 262	90 884	72 165	79,4	114 377	75 135
Západné Slovensko	2011	1 499 238	941 091	763 371	81,1	558 147	383 242
	2012	1 499 215	940 007	762 360	81,1	559 208	383 637
	2013	1 499 222	938 363	762 105	81,2	560 859	384 083
	2014	1 499 200	937 230	761 664	81,3	561 970	384 260
	2015	1 499 190	936 018	761 395	81,3	563 172	384 661
Trnavský kraj	2011	414 661	289 762	259 964	89,7	124 899	65 256
	2012	414 639	289 537	259 583	89,7	125 102	65 249
	2013	414 639	289 206	259 491	89,7	125 434	65 314
	2014	414 642	288 733	259 089	89,7	125 909	65 363
	2015	414 635	288 396	258 775	89,7	126 238	65 363
Trenčiansky kraj	2011	450 197	184 081	97 552	53,0	266 116	221 564
	2012	450 197	183 665	97 298	53,0	266 532	221 776
	2013	450 207	182 980	97 226	53,1	267 227	222 140
	2014	450 184	182 822	97 159	53,1	267 362	222 202
	2015	450 182	182 421	96 877	53,1	267 761	222 406
Nitriansky kraj	2011	634 379	467 248	405 855	86,9	167 131	96 421
	2012	634 379	466 805	405 478	86,9	167 573	96 613
	2013	634 375	466 178	405 388	87,0	168 198	96 629
	2014	634 373	465 675	405 416	87,1	168 698	96 695
	2015	634 373	465 201	405 743	87,2	169 172	96 892

**REGIONÁLNA ŠTATISTIKA**  
**VYBRANÉ UKAZOVATELE**

**REGIONAL STATISTICS**  
**SELECTED INDICATORS**

**T 1-2. Výmera územia k 31. 12. <sup>1)</sup>**  
**Land area as at Dec. 31 <sup>1)</sup>**

dokončenie

End of table

v ha

Hectares

SR / oblasť / kraj (okres) SR / Area / Region (District)	Rok Year	Celková výmera územia  Land area in total	Poľnohos- podárska pôda spolu  Agricultural land in total	z toho/Of which:		Nepoľnohos- podárska pôda spolu  Non-agricultural land in total	z toho/Of which:	
				orná pôda  Arable land	stupeň zornenia (%)  Rate of ploughed land (%)		lesné pozemky  Forest land	
<b>Stredné Slovensko</b>	2011	1 626 303	659 565	226 520	34,3	966 737	844 599	
	2012	1 626 290	657 972	226 225	34,4	968 318	845 135	
	2013	1 626 261	656 590	225 826	34,4	969 670	845 724	
	2014	1 626 252	654 345	225 325	34,4	971 907	846 906	
	2015	1 626 251	650 505	225 307	34,6	975 746	848 668	
<b>Žilinský kraj</b>	2011	680 866	244 896	60 896	24,9	435 969	380 443	
	2012	680 859	243 990	60 701	24,9	436 868	380 648	
	2013	680 849	243 592	60 595	24,9	437 258	380 736	
	2014	680 850	242 499	60 537	25,0	438 351	381 457	
	2015	680 851	241 213	60 233	25,0	439 638	382 085	
<b>Banskobystrický kraj</b>	2011	945 437	414 669	165 624	39,9	530 768	464 156	
	2012	945 431	413 982	165 524	40,0	531 449	464 487	
	2013	945 411	412 999	165 232	40,0	532 413	464 988	
	2014	945 402	411 846	164 788	40,0	533 556	465 449	
	2015	945 400	409 292	165 074	40,3	536 108	466 583	
<b>Východné Slovensko</b>	2011	1 572 805	718 013	352 800	49,1	854 792	709 441	
	2012	1 572 789	716 352	352 609	49,2	856 436	710 166	
	2013	1 572 786	715 519	352 754	49,3	857 267	710 433	
	2014	1 572 778	714 331	352 932	49,4	858 446	710 810	
	2015	1 572 755	712 208	352 427	49,5	860 547	711 652	
<b>Prešovský kraj</b>	2011	897 357	381 988	148 571	38,9	515 368	441 796	
	2012	897 337	380 895	148 691	39,0	516 443	442 159	
	2013	897 337	380 521	148 725	39,1	516 816	442 241	
	2014	897 329	379 638	148 865	39,2	517 691	442 553	
	2015	897 316	378 165	148 296	39,2	519 151	443 132	
<b>Košický kraj</b>	2011	675 448	336 025	204 229	60,8	339 423	267 645	
	2012	675 451	335 458	203 918	60,8	339 994	268 007	
	2013	675 449	334 998	204 029	60,9	340 451	268 193	
	2014	675 449	334 693	204 067	61,0	340 756	268 257	
	2015	675 440	334 043	204 131	61,1	341 396	268 520	

<sup>1)</sup> prebrané z Geodetického a kartografického ústavu v Bratislave / Data is provided by the Geodetic and Cartographic Institute in Bratislava  
zdroj / Source: ŠÚ SR, DATAcube. (pl5001rr)

T 1-3. Obce podľa veľkostných skupín obcí k 31. 12. <sup>1)</sup>



*Municipalities by size groups of municipalities as at Dec. 31 <sup>1)</sup>*

SR / oblasť / kraj (okres) SR / Area / Region (District)	Rok Year	Spolu v tom obce s počtom obyvateľov / *Of which: municipalities with number of inhabitants										
		Total	0 - 199	200 - 499	500 - 999	1 000 - 1 999	2 000 - 4 999	5 000 - 9 999	10 000 - 19 999	20 000 - 49 999	50 000 - 99 999	100 000 +
SR spolu / SR in total	2011	2 890	387	755	771	565	278	62	33	29	8	2
	2012	2 890	385	761	765	563	282	62	33	29	8	2
	2013	2 890	394	744	762	575	280	63	33	29	8	2
	2014	2 890	392	742	765	574	283	61	34	29	8	2
	2015	2 890	396	745	756	574	285	62	33	29	8	2
Bratislavský kraj	2011	73	2	6	12	24	20	5	2	1	-	1
	2012	73	2	6	11	24	21	5	2	1	-	1
	2013	73	2	5	12	23	21	6	2	1	-	1
	2014	73	2	5	12	23	21	5	3	1	-	1
	2015	73	2	5	11	24	20	6	3	1	-	1
Bratislavský kraj	2011	73	2	6	12	24	20	5	2	1	-	1
	2012	73	2	6	11	24	21	5	2	1	-	1
	2013	73	2	5	12	23	21	6	2	1	-	1
	2014	73	2	5	12	23	21	5	3	1	-	1
	2015	73	2	5	11	24	20	6	3	1	-	1
Západné Slovensko	2011	881	40	180	263	233	116	18	14	14	3	-
	2012	881	39	184	260	231	118	18	14	14	3	-
	2013	881	44	179	257	237	115	18	14	14	3	-
	2014	881	43	179	256	238	117	17	14	14	3	-
	2015	881	44	181	254	236	118	18	13	14	3	-
Trnavský kraj	2011	251	3	42	77	71	42	6	5	4	1	-
	2012	251	3	41	78	70	43	6	5	4	1	-
	2013	251	3	42	75	72	43	6	5	4	1	-
	2014	251	3	42	73	74	43	6	5	4	1	-
	2015	251	3	43	71	75	43	6	5	4	1	-
Trenčiansky kraj	2011	276	22	60	84	63	31	5	5	5	1	-
	2012	276	22	60	83	64	31	5	5	5	1	-
	2013	276	24	57	84	64	31	5	5	5	1	-
	2014	276	24	57	84	63	33	4	5	5	1	-
	2015	276	25	57	83	63	33	4	5	5	1	-
Nitriansky kraj	2011	354	15	78	102	99	43	7	4	5	1	-
	2012	354	14	83	99	97	44	7	4	5	1	-
	2013	354	17	80	98	101	41	7	4	5	1	-
	2014	354	16	80	99	101	41	7	4	5	1	-
	2015	354	16	81	100	98	42	8	3	5	1	-

T 1-3. Obce podľa veľkostných skupín obcí k 31. 12. <sup>1)</sup>

*Municipalities by size groups of municipalities as at Dec. 31 <sup>1)</sup>*

dokončenie

End of table

SR / oblasť / kraj (okres) SR / Area / Region (District)	Rok Year	Spolu Total	v tom obce s počtom obyvateľov / *Of which: municipalities with number of inhabitants									
			0 - 199	200 - 499	500 - 999	1 000 - 1 999	2 000 - 4 999	5 000 - 9 999	10 000 - 19 999	20 000 - 49 999	50 000 - 99 999	100 000 +
Stredné Slovensko	2011	831	141	231	204	146	67	23	9	7	3	-
	2012	831	142	230	204	146	67	23	9	7	3	-
	2013	831	146	222	204	149	68	23	9	7	3	-
	2014	831	144	223	203	150	69	23	9	7	3	-
	2015	831	145	222	205	148	70	22	9	7	3	-
Žilinský kraj	2011	315	36	59	76	79	44	13	3	3	2	-
	2012	315	37	58	75	80	44	13	3	3	2	-
	2013	315	38	55	74	82	45	13	3	3	2	-
	2014	315	37	56	73	83	45	13	3	3	2	-
	2015	315	35	58	74	82	45	13	3	3	2	-
Banskobystrický kraj	2011	516	105	172	128	67	23	10	6	4	1	-
	2012	516	105	172	129	66	23	10	6	4	1	-
	2013	516	108	167	130	67	23	10	6	4	1	-
	2014	516	107	167	130	67	24	10	6	4	1	-
	2015	516	110	164	131	66	25	9	6	4	1	-
Východné Slovensko	2011	1 105	204	338	292	162	75	16	8	7	2	1
	2012	1 105	202	341	290	162	76	16	8	7	2	1
	2013	1 105	202	338	289	166	76	16	8	7	2	1
	2014	1 105	203	335	294	163	76	16	8	7	2	1
	2015	1 105	205	337	286	166	77	16	8	7	2	1
Prešovský kraj	2011	665	167	200	151	84	44	7	6	4	2	-
	2012	665	168	200	150	83	45	7	6	4	2	-
	2013	665	167	199	150	85	45	7	6	4	2	-
	2014	665	167	195	156	83	45	7	6	4	2	-
	2015	665	168	197	152	83	46	7	6	4	2	-
Košícký kraj	2011	440	37	138	141	78	31	9	2	3	-	1
	2012	440	34	141	140	79	31	9	2	3	-	1
	2013	440	35	139	139	81	31	9	2	3	-	1
	2014	440	36	140	138	80	31	9	2	3	-	1
	2015	440	37	140	134	83	31	9	2	3	-	1

<sup>1)</sup> mestá Bratislava a Košice sú spracované ako celok bez členenia na mestské časti /

Cities Bratislava and Košice are processed without division into city parts

zdroj / Source: ŠÚ SR, DATAcube. (om7023rr)

# REGIONÁLNA ŠTATISTIKA

## VYBRANÉ UKAZOVATELE

T 1-4. Obyvatelia podľa veľkostných skupín obcí k 31. 12. <sup>1)</sup>



v osobách

SR / oblasť / kraj (okres)	Rok	Spolu <i>Total</i>	v tom v obciach s počtom obyvateľov			
			0 - 199	200 - 499	500 - 999	1 000 - 1 999
SR spolu	2011	5 404 322	48 282	260 363	545 921	793 080
	2012	5 410 836	47 772	262 845	544 024	790 457
	2013	5 415 949	49 247	257 589	538 910	807 057
	2014	5 421 349	48 813	256 454	543 006	808 094
	2015	5 426 252	49 141	258 725	539 038	808 976
Bratislavský kraj	2011	606 537	247	2 220	8 855	35 215
	2012	612 682	248	2 290	7 957	35 081
	2013	618 380	252	1 828	8 566	33 810
	2014	625 167	248	1 846	8 916	34 623
	2015	633 288	247	1 839	8 192	36 377
Bratislavský kraj	2011	606 537	247	2 220	8 855	35 215
	2012	612 682	248	2 290	7 957	35 081
	2013	618 380	252	1 828	8 566	33 810
	2014	625 167	248	1 846	8 916	34 623
	2015	633 288	247	1 839	8 192	36 377
Západné Slovensko	2011	1 839 259	5 679	65 759	186 263	329 354
	2012	1 838 136	5 442	67 536	185 260	326 185
	2013	1 836 664	6 409	66 629	182 581	336 191
	2014	1 834 832	6 184	66 538	181 860	337 266
	2015	1 832 159	6 332	67 770	181 635	334 806
Trnavský kraj	2011	555 509	436	16 391	54 992	100 507
	2012	556 577	435	16 048	55 854	99 049
	2013	557 608	436	16 629	53 588	101 696
	2014	558 677	426	16 767	51 955	104 488
	2015	559 697	435	17 300	50 764	106 111
Trenčiansky kraj	2011	594 186	2 782	22 107	59 676	89 372
	2012	593 159	2 765	22 120	58 826	90 566
	2013	592 394	3 152	21 291	59 533	90 722
	2014	591 233	3 152	21 402	59 815	88 991
	2015	589 935	3 323	21 730	59 459	89 105
Nitriansky kraj	2011	689 564	2 461	27 261	71 595	139 475
	2012	688 400	2 242	29 368	70 580	136 570
	2013	686 662	2 821	28 709	69 460	143 773
	2014	684 922	2 606	28 369	70 090	143 787
	2015	682 527	2 574	28 740	71 412	139 590

<sup>1)</sup> mestá Bratislava a Košice sú spracované ako celok bez členenia na mestské časti

**REGIONAL STATISTICS  
SELECTED INDICATORS**

**T 1-4. Inhabitants by size groups of municipalities as at Dec. 31 <sup>1)</sup>**

*Of which: in municipalities with number of inhabitants						Persons	
2 000 - 4 999	5 000 - 9 999	10 000 - 19 999	20 000 - 49 999	50 000 - 99 999	100 000 +	Year	SR / Area / Region (District)
802 384	414 693	469 598	852 176	563 945	653 880	2011	SR in total
814 233	415 525	468 537	849 022	562 668	655 753	2012	
810 568	421 184	467 525	845 724	560 959	657 186	2013	
823 406	406 721	476 100	841 272	558 341	659 142	2014	
831 525	416 950	465 594	837 652	556 519	662 132	2015	
56 411	34 779	34 355	21 263	-	413 192	2011	Bratislavský kraj
59 924	35 458	34 627	21 508	-	415 589	2012	
58 378	41 413	34 893	21 851	-	417 389	2013	
59 904	32 245	45 578	22 129	-	419 678	2014	
56 676	38 050	46 508	22 467	-	422 932	2015	
56 411	34 779	34 355	21 263	-	413 192	2011	Bratislavský kraj
59 924	35 458	34 627	21 508	-	415 589	2012	
58 378	41 413	34 893	21 851	-	417 389	2013	
59 904	32 245	45 578	22 129	-	419 678	2014	
56 676	38 050	46 508	22 467	-	422 932	2015	
330 566	115 077	193 011	412 624	200 926	-	2011	Západné Slovensko
334 949	114 888	192 281	411 032	200 563	-	2012	
329 558	114 415	191 803	408 863	200 215	-	2013	
337 138	109 090	190 829	406 324	199 603	-	2014	
339 718	118 594	180 293	404 047	198 964	-	2015	
117 175	36 209	69 846	93 734	66 219	-	2011	Trnavský kraj
119 553	36 073	69 882	93 610	66 073	-	2012	
119 915	36 008	70 071	93 287	65 978	-	2013	
120 311	35 922	69 928	93 167	65 713	-	2014	
120 730	35 736	70 059	92 966	65 596	-	2015	
93 624	31 989	79 190	159 614	55 832	-	2011	Trenčiansky kraj
93 602	31 984	78 686	158 727	55 883	-	2012	
93 823	31 830	78 314	157 843	55 886	-	2013	
101 054	26 752	77 791	156 419	55 857	-	2014	
101 238	26 729	77 309	155 344	55 698	-	2015	
119 767	46 879	43 975	159 276	78 875	-	2011	Nitriansky kraj
121 794	46 831	43 713	158 695	78 607	-	2012	
115 820	46 577	43 418	157 733	78 351	-	2013	
115 773	46 416	43 110	156 738	78 033	-	2014	
117 750	56 129	32 925	155 737	77 670	-	2015	

<sup>1)</sup> Cities Bratislava and Košice are processed without division into city parts

Source: ŠÚ SR, DATAcube. (om7023rr)

# REGIONÁLNA ŠTATISTIKA

## VYBRANÉ UKAZOVATELE

**T 1-4. Obyvatelia podľa veľkostných skupín obcí k 31. 12. <sup>1)</sup>**

dokončenie  
v osobách

SR / oblasť / kraj (okres)	Rok	Spolu <i>Total</i>	v tom v obciach s počtom obyvateľov			
			0 - 199	200 - 499	500 - 999	1 000 - 1 999
<b>Stredné Slovensko</b>	2011	1 349 729	18 400	75 466	146 073	204 709
	2012	1 348 611	18 612	75 178	146 622	205 027
	2013	1 347 233	19 366	72 596	145 116	207 514
	2014	1 345 808	18 991	72 594	144 430	208 272
	2015	1 343 458	19 020	72 511	146 744	206 523
<b>Žilinský kraj</b>	2011	689 601	4 630	20 362	56 859	113 120
	2012	690 121	4 826	20 249	56 353	114 553
	2013	690 420	5 059	19 212	54 858	116 051
	2014	690 449	4 899	19 598	54 363	117 631
	2015	690 434	4 492	20 210	55 623	116 976
<b>Banskobystrický kraj</b>	2011	660 128	13 770	55 104	89 214	91 589
	2012	658 490	13 786	54 929	90 269	90 474
	2013	656 813	14 307	53 384	90 258	91 463
	2014	655 359	14 092	52 996	90 067	90 641
	2015	653 024	14 528	52 301	91 121	89 547
<b>Východné Slovensko</b>	2011	1 608 797	23 956	116 918	204 730	223 802
	2012	1 611 407	23 470	117 841	204 185	224 164
	2013	1 613 672	23 220	116 536	202 647	229 542
	2014	1 615 542	23 390	115 476	207 800	227 933
	2015	1 617 347	23 542	116 605	202 467	231 270
<b>Prešovský kraj</b>	2011	815 806	18 560	69 114	105 272	115 879
	2012	817 382	18 643	69 313	105 439	114 802
	2013	818 916	18 243	68 566	105 119	117 839
	2014	819 977	18 201	66 726	109 924	116 748
	2015	820 697	18 196	67 697	107 806	116 524
<b>Košický kraj</b>	2011	792 991	5 396	47 804	99 458	107 923
	2012	794 025	4 827	48 528	98 746	109 362
	2013	794 756	4 977	47 970	97 528	111 703
	2014	795 565	5 189	48 750	97 876	111 185
	2015	796 650	5 346	48 908	94 661	114 746

<sup>1)</sup> mestá Bratislava a Košice sú spracované ako celok bez členenia na mestské časti

zdroj: ŠÚ SR, DATAcube. (om7023rr)



**REGIONAL STATISTICS  
SELECTED INDICATORS**

**T 1-4. Inhabitants by size groups of municipalities as at Dec. 31 <sup>1)</sup>**

End of table

Persons

*Of which: in municipalities with number of inhabitants						Year	SR / Area / Region (District)
2 000 - 4 999	5 000 - 9 999	10 000 - 19 999	20 000 - 49 999	50 000 - 99 999	100 000 +		
199 381	155 403	128 299	203 408	218 590	-	2011	Stredné Slovensko
199 553	155 277	127 827	202 527	217 988	-	2012	
201 572	154 942	127 274	201 686	217 167	-	2013	
203 564	154 604	126 454	200 664	216 235	-	2014	
208 478	149 126	125 701	199 796	215 559	-	2015	
135 466	88 617	46 519	85 213	138 815	-	2011	Žilinský kraj
135 876	88 710	46 340	84 809	138 405	-	2012	
138 207	88 571	46 268	84 395	137 799	-	2013	
138 449	88 486	46 001	83 814	137 208	-	2014	
138 640	88 469	45 826	83 397	136 801	-	2015	
63 915	66 786	81 780	118 195	79 775	-	2011	Banskobystrický kraj
63 677	66 567	81 487	117 718	79 583	-	2012	
63 365	66 371	81 006	117 291	79 368	-	2013	
65 115	66 118	80 453	116 850	79 027	-	2014	
69 838	60 657	79 875	116 399	78 758	-	2015	
216 026	109 434	113 933	214 881	144 429	240 688	2011	Východné Slovensko
219 807	109 902	113 802	213 955	144 117	240 164	2012	
221 060	110 414	113 555	213 324	143 577	239 797	2013	
222 800	110 782	113 239	212 155	142 503	239 464	2014	
226 653	111 180	113 092	211 342	141 996	239 200	2015	
123 650	43 235	83 195	112 472	144 429	-	2011	Prešovský kraj
126 620	43 622	82 988	111 838	144 117	-	2012	
127 354	44 066	82 864	111 288	143 577	-	2013	
128 353	44 497	82 587	110 438	142 503	-	2014	
131 405	44 845	82 435	109 793	141 996	-	2015	
92 376	66 199	30 738	102 409	-	240 688	2011	Košický kraj
93 187	66 280	30 814	102 117	-	240 164	2012	
93 706	66 348	30 691	102 036	-	239 797	2013	
94 447	66 285	30 652	101 717	-	239 464	2014	
95 248	66 335	30 657	101 549	-	239 200	2015	

<sup>1)</sup> Cities Bratislava and Košice are processed without division into city parts

Source: ŠÚ SR, DATAcube. (om7023rr)

T 1-5. Muži podľa veľkostných skupín obcí k 31. 12. <sup>1)</sup>



Men by size groups of municipalities as at Dec. 31 <sup>1)</sup>

v osobách

Persons

SR / oblasť / kraj (okres) SR / Area / Region (District)	Rok Year	Spolu Total	v tom v obciach s počtom obyvateľov / *Of which: in municipalities with number of inhabitants									
			0 - 199	200 - 499	500 - 999	1 000 - 1 999	2 000 - 4 999	5 000 - 9 999	10 000 - 19 999	20 000 - 49 999	50 000 - 99 999	100 000 +
<b>SR spolu / SR in total</b>	2011	2 631 752	23 939	128 670	270 150	391 371	396 172	202 688	228 635	411 236	270 216	308 675
	2012	2 635 979	23 718	130 046	269 581	390 338	402 293	203 097	228 121	409 655	269 619	309 511
	2013	2 639 060	24 530	127 584	267 108	398 668	400 960	205 809	227 556	407 934	268 810	310 101
	2014	2 642 328	24 340	127 151	269 400	399 397	407 318	198 870	231 623	405 803	267 385	311 041
	2015	2 646 082	24 587	128 418	267 551	400 089	411 617	203 908	226 471	404 078	266 489	312 874
<b>Bratislavský kraj</b>	2011	287 296	133	1 097	4 378	17 284	27 696	16 715	16 683	10 112	-	193 198
	2012	290 306	135	1 129	3 945	17 238	29 449	17 047	16 814	10 270	-	194 279
	2013	293 026	140	909	4 242	16 643	28 704	19 937	16 899	10 442	-	195 110
	2014	296 319	137	918	4 413	17 025	29 458	15 509	22 038	10 570	-	196 251
	2015	300 614	135	924	4 047	17 905	27 882	18 353	22 435	10 729	-	198 204
<b>Bratislavský kraj</b>	2011	287 296	133	1 097	4 378	17 284	27 696	16 715	16 683	10 112	-	193 198
	2012	290 306	135	1 129	3 945	17 238	29 449	17 047	16 814	10 270	-	194 279
	2013	293 026	140	909	4 242	16 643	28 704	19 937	16 899	10 442	-	195 110
	2014	296 319	137	918	4 413	17 025	29 458	15 509	22 038	10 570	-	196 251
	2015	300 614	135	924	4 047	17 905	27 882	18 353	22 435	10 729	-	198 204
<b>Západné Slovensko</b>	2011	897 152	2 851	32 303	91 984	162 209	162 705	55 885	93 942	198 824	96 449	-
	2012	897 025	2 737	33 204	91 577	160 862	164 987	55 808	93 560	198 019	96 271	-
	2013	896 662	3 229	32 822	90 207	165 898	162 530	55 595	93 274	197 005	96 102	-
	2014	895 968	3 134	32 811	89 954	166 515	166 203	53 031	92 825	195 795	95 700	-
	2015	895 253	3 214	33 455	89 974	165 448	167 674	57 621	87 757	194 707	95 403	-
<b>Trnavský kraj</b>	2011	271 331	229	8 091	27 238	49 547	57 866	17 589	33 859	44 856	32 056	-
	2012	271 973	228	7 920	27 689	48 884	59 095	17 553	33 876	44 788	31 940	-
	2013	272 491	230	8 229	26 530	50 278	59 301	17 520	33 926	44 616	31 861	-
	2014	273 025	227	8 287	25 725	51 709	59 478	17 485	33 881	44 529	31 704	-
	2015	273 806	232	8 532	25 157	52 566	59 803	17 377	33 991	44 479	31 669	-
<b>Trenčiansky kraj</b>	2011	291 384	1 399	10 922	29 550	44 566	46 237	15 598	38 615	77 734	26 763	-
	2012	290 906	1 394	10 931	29 153	45 186	46 230	15 605	38 353	77 265	26 789	-
	2013	290 613	1 587	10 524	29 542	45 281	46 363	15 556	38 160	76 801	26 799	-
	2014	290 154	1 596	10 582	29 732	44 469	49 889	13 096	37 903	76 136	26 751	-
	2015	289 652	1 681	10 778	29 557	44 532	50 059	13 074	37 671	75 625	26 675	-
<b>Nitriansky kraj</b>	2011	334 437	1 223	13 290	35 196	68 096	58 602	22 698	21 468	76 234	37 630	-
	2012	334 146	1 115	14 353	34 735	66 792	59 662	22 650	21 331	75 966	37 542	-
	2013	333 558	1 412	14 069	34 135	70 339	56 866	22 519	21 188	75 588	37 442	-
	2014	332 789	1 311	13 942	34 497	70 337	56 836	22 450	21 041	75 130	37 245	-
	2015	331 795	1 301	14 145	35 260	68 350	57 812	27 170	16 095	74 603	37 059	-

T 1-5. Muži podľa veľkostných skupín obcí k 31. 12. <sup>1)</sup>  
*Men by size groups of municipalities as at Dec. 31 <sup>1)</sup>*

dokončenie

End of table

v osobách

Persons

SR / oblasť / kraj (okres) SR / Area / Region (District)	Rok Year	Spolu Total	v tom v obciach s počtom obyvateľov / *Of which: in municipalities with number of inhabitants									
			0 - 199	200 - 499	500 - 999	1 000 - 1 999	2 000 - 4 999	5 000 - 9 999	10 000 - 19 999	20 000 - 49 999	50 000 - 99 999	100 000 +
Stredné Slovensko	2011	658 018	9 099	37 425	72 374	100 756	98 607	76 054	62 185	97 226	104 292	-
	2012	657 675	9 209	37 319	72 724	100 945	98 738	76 032	61 955	96 751	104 002	-
	2013	657 207	9 592	36 078	72 053	102 144	99 897	75 813	61 688	96 287	103 655	-
	2014	656 640	9 412	36 149	71 685	102 642	100 895	75 641	61 248	95 779	103 189	-
	2015	655 704	9 474	36 062	72 865	101 888	103 337	72 985	60 868	95 398	102 827	-
Žilinský kraj	2011	338 453	2 275	10 035	28 384	56 132	67 446	43 729	22 712	41 061	66 679	-
	2012	338 796	2 381	9 990	28 155	56 816	67 690	43 758	22 648	40 865	66 493	-
	2013	339 048	2 504	9 478	27 472	57 482	68 964	43 686	22 602	40 650	66 210	-
	2014	339 088	2 431	9 668	27 146	58 367	69 113	43 666	22 467	40 329	65 901	-
	2015	339 117	2 251	9 957	27 790	58 074	69 233	43 623	22 347	40 160	65 682	-
Banskobystrický kraj	2011	319 565	6 824	27 390	43 990	44 624	31 161	32 325	39 473	56 165	37 613	-
	2012	318 879	6 828	27 329	44 569	44 129	31 048	32 274	39 307	55 886	37 509	-
	2013	318 159	7 088	26 600	44 581	44 662	30 933	32 127	39 086	55 637	37 445	-
	2014	317 552	6 981	26 481	44 539	44 275	31 782	31 975	38 781	55 450	37 288	-
	2015	316 587	7 223	26 105	45 075	43 814	34 104	29 362	38 521	55 238	37 145	-
Východné Slovensko	2011	789 286	11 856	57 845	101 414	111 122	107 164	54 034	55 825	105 074	69 475	115 477
	2012	790 973	11 637	58 394	101 335	111 293	109 119	54 210	55 792	104 615	69 346	115 232
	2013	792 165	11 569	57 775	100 606	113 983	109 829	54 464	55 695	104 200	69 053	114 991
	2014	793 401	11 657	57 273	103 348	113 215	110 762	54 689	55 512	103 659	68 496	114 790
	2015	794 511	11 764	57 977	100 665	114 848	112 724	54 949	55 411	103 244	68 259	114 670
Prešovský kraj	2011	402 501	9 232	34 291	52 355	58 116	61 445	21 400	41 021	55 166	69 475	-
	2012	403 500	9 285	34 477	52 501	57 604	62 928	21 583	40 927	54 849	69 346	-
	2013	404 262	9 145	34 089	52 353	59 110	63 295	21 789	40 910	54 518	69 053	-
	2014	404 993	9 134	33 203	54 874	58 557	63 822	22 026	40 763	54 118	68 496	-
	2015	405 500	9 159	33 769	53 833	58 419	65 368	22 228	40 676	53 789	68 259	-
Košícký kraj	2011	386 785	2 624	23 554	49 059	53 006	45 719	32 634	14 804	49 908	-	115 477
	2012	387 473	2 352	23 917	48 834	53 689	46 191	32 627	14 865	49 766	-	115 232
	2013	387 903	2 424	23 686	48 253	54 873	46 534	32 675	14 785	49 682	-	114 991
	2014	388 408	2 523	24 070	48 474	54 658	46 940	32 663	14 749	49 541	-	114 790
	2015	389 011	2 605	24 208	46 832	56 429	47 356	32 721	14 735	49 455	-	114 670

<sup>1)</sup> mestá Bratislava a Košice sú spracované ako celok bez členenia na mestské časti /  
Cities Bratislava and Košice are processed without division into city parts

T 1-6. Ženy podľa veľkostných skupín obcí k 31. 12. <sup>1)</sup>



Women by size groups of municipalities as at Dec. 31 <sup>1)</sup>

v osobách

Persons

SR / oblasť / kraj (okres) SR / Area / Region (District)	Rok Year	Spolu v tom v obciach s počtom obyvateľov / *Of which: in municipalities with number of inhabitants										
		Total	0 - 199	200 - 499	500 - 999	1 000 - 1 999	2 000 - 4 999	5 000 - 9 999	10 000 - 19 999	20 000 - 49 999	50 000 - 99 999	100 000 +
SR spolu / SR in total	2011	2 772 570	24 343	131 693	275 771	401 709	406 212	212 005	240 963	440 940	293 729	345 205
	2012	2 774 857	24 054	132 799	274 443	400 119	411 940	212 428	240 416	439 367	293 049	346 242
	2013	2 776 889	24 717	130 005	271 802	408 389	409 608	215 375	239 969	437 790	292 149	347 085
	2014	2 779 021	24 473	129 303	273 606	408 697	416 088	207 851	244 477	435 469	290 956	348 101
	2015	2 780 170	24 554	130 307	271 487	408 887	419 908	213 042	239 123	433 574	290 030	349 258
Bratislavský kraj	2011	319 241	114	1 123	4 477	17 931	28 715	18 064	17 672	11 151	-	219 994
	2012	322 376	113	1 161	4 012	17 843	30 475	18 411	17 813	11 238	-	221 310
	2013	325 354	112	919	4 324	17 167	29 674	21 476	17 994	11 409	-	222 279
	2014	328 848	111	928	4 503	17 598	30 446	16 736	23 540	11 559	-	223 427
	2015	332 674	112	915	4 145	18 472	28 794	19 697	24 073	11 738	-	224 728
Bratislavský kraj	2011	319 241	114	1 123	4 477	17 931	28 715	18 064	17 672	11 151	-	219 994
	2012	322 376	113	1 161	4 012	17 843	30 475	18 411	17 813	11 238	-	221 310
	2013	325 354	112	919	4 324	17 167	29 674	21 476	17 994	11 409	-	222 279
	2014	328 848	111	928	4 503	17 598	30 446	16 736	23 540	11 559	-	223 427
	2015	332 674	112	915	4 145	18 472	28 794	19 697	24 073	11 738	-	224 728
Západné Slovensko	2011	942 107	2 828	33 456	94 279	167 145	167 861	59 192	99 069	213 800	104 477	-
	2012	941 111	2 705	34 332	93 683	165 323	169 962	59 080	98 721	213 013	104 292	-
	2013	940 002	3 180	33 807	92 374	170 293	167 028	58 820	98 529	211 858	104 113	-
	2014	938 864	3 050	33 727	91 906	170 751	170 935	56 059	98 004	210 529	103 903	-
	2015	936 906	3 118	34 315	91 661	169 358	172 044	60 973	92 536	209 340	103 561	-
Trnavský kraj	2011	284 178	207	8 300	27 754	50 960	59 309	18 620	35 987	48 878	34 163	-
	2012	284 604	207	8 128	28 165	50 165	60 458	18 520	36 006	48 822	34 133	-
	2013	285 117	206	8 400	27 058	51 418	60 614	18 488	36 145	48 671	34 117	-
	2014	285 652	199	8 480	26 230	52 779	60 833	18 437	36 047	48 638	34 009	-
	2015	285 891	203	8 768	25 607	53 545	60 927	18 359	36 068	48 487	33 927	-
Trenčiansky kraj	2011	302 802	1 383	11 185	30 126	44 806	47 387	16 391	40 575	81 880	29 069	-
	2012	302 253	1 371	11 189	29 673	45 380	47 372	16 379	40 333	81 462	29 094	-
	2013	301 781	1 565	10 767	29 991	45 441	47 460	16 274	40 154	81 042	29 087	-
	2014	301 079	1 556	10 820	30 083	44 522	51 165	13 656	39 888	80 283	29 106	-
	2015	300 283	1 642	10 952	29 902	44 573	51 179	13 655	39 638	79 719	29 023	-
Nitriansky kraj	2011	355 127	1 238	13 971	36 399	71 379	61 165	24 181	22 507	83 042	41 245	-
	2012	354 254	1 127	15 015	35 845	69 778	62 132	24 181	22 382	82 729	41 065	-
	2013	353 104	1 409	14 640	35 325	73 434	58 954	24 058	22 230	82 145	40 909	-
	2014	352 133	1 295	14 427	35 593	73 450	58 937	23 966	22 069	81 608	40 788	-
	2015	350 732	1 273	14 595	36 152	71 240	59 938	28 959	16 830	81 134	40 611	-

T 1-6. Ženy podľa veľkostných skupín obcí k 31. 12. <sup>1)</sup>  
*Women by size groups of municipalities as at Dec. 31 <sup>1)</sup>*

dokončenie

End of table

v osobách

Persons

SR / oblasť / kraj (okres) SR / Area / Region (District)	Rok Year	Spolu v tom v obciach s počtom obyvateľov / *Of which: in municipalities with number of inhabitants										
		Total	0 - 199	200 - 499	500 - 999	1 000 - 1 999	2 000 - 4 999	5 000 - 9 999	10 000 - 19 999	20 000 - 49 999	50 000 - 99 999	100 000 +
Stredné Slovensko	2011	691 711	9 301	38 041	73 699	103 953	100 774	79 349	66 114	106 182	114 298	-
	2012	690 936	9 403	37 859	73 898	104 082	100 815	79 245	65 872	105 776	113 986	-
	2013	690 026	9 774	36 518	73 063	105 370	101 675	79 129	65 586	105 399	113 512	-
	2014	689 168	9 579	36 445	72 745	105 630	102 669	78 963	65 206	104 885	113 046	-
	2015	687 754	9 546	36 449	73 879	104 635	105 141	76 141	64 833	104 398	112 732	-
Žilinský kraj	2011	351 148	2 355	10 327	28 475	56 988	68 020	44 888	23 807	44 152	72 136	-
	2012	351 325	2 445	10 259	28 198	57 737	68 186	44 952	23 692	43 944	71 912	-
	2013	351 372	2 555	9 734	27 386	58 569	69 243	44 885	23 666	43 745	71 589	-
	2014	351 361	2 468	9 930	27 217	59 264	69 336	44 820	23 534	43 485	71 307	-
	2015	351 317	2 241	10 253	27 833	58 902	69 407	44 846	23 479	43 237	71 119	-
Banskobystrický kraj	2011	340 563	6 946	27 714	45 224	46 965	32 754	34 461	42 307	62 030	42 162	-
	2012	339 611	6 958	27 600	45 700	46 345	32 629	34 293	42 180	61 832	42 074	-
	2013	338 654	7 219	26 784	45 677	46 801	32 432	34 244	41 920	61 654	41 923	-
	2014	337 807	7 111	26 515	45 528	46 366	33 333	34 143	41 672	61 400	41 739	-
	2015	336 437	7 305	26 196	46 046	45 733	35 734	31 295	41 354	61 161	41 613	-
Východné Slovensko	2011	819 511	12 100	59 073	103 316	112 680	108 862	55 400	58 108	109 807	74 954	125 211
	2012	820 434	11 833	59 447	102 850	112 871	110 688	55 692	58 010	109 340	74 771	124 932
	2013	821 507	11 651	58 761	102 041	115 559	111 231	55 950	57 860	109 124	74 524	124 806
	2014	822 141	11 733	58 203	104 452	114 718	112 038	56 093	57 727	108 496	74 007	124 674
	2015	822 836	11 778	58 628	101 802	116 422	113 929	56 231	57 681	108 098	73 737	124 530
Prešovský kraj	2011	413 305	9 328	34 823	52 917	57 763	62 205	21 835	42 174	57 306	74 954	-
	2012	413 882	9 358	34 836	52 938	57 198	63 692	22 039	42 061	56 989	74 771	-
	2013	414 654	9 098	34 477	52 766	58 729	64 059	22 277	41 954	56 770	74 524	-
	2014	414 984	9 067	33 523	55 050	58 191	64 531	22 471	41 824	56 320	74 007	-
	2015	415 197	9 037	33 928	53 973	58 105	66 037	22 617	41 759	56 004	73 737	-
Košícký kraj	2011	406 206	2 772	24 250	50 399	54 917	46 657	33 565	15 934	52 501	-	125 211
	2012	406 552	2 475	24 611	49 912	55 673	46 996	33 653	15 949	52 351	-	124 932
	2013	406 853	2 553	24 284	49 275	56 830	47 172	33 673	15 906	52 354	-	124 806
	2014	407 157	2 666	24 680	49 402	56 527	47 507	33 622	15 903	52 176	-	124 674
	2015	407 639	2 741	24 700	47 829	58 317	47 892	33 614	15 922	52 094	-	124 530

<sup>1)</sup> mestá Bratislava a Košice sú spracované ako celok bez členenia na mestské časti /

Cities Bratislava and Košice are processed without division into city parts

**G 1-1. Obce a obyvatelia v krajoch k 31. 12. 2015**

*Municipalities and inhabitants in regions as at Dec. 31, 2015*

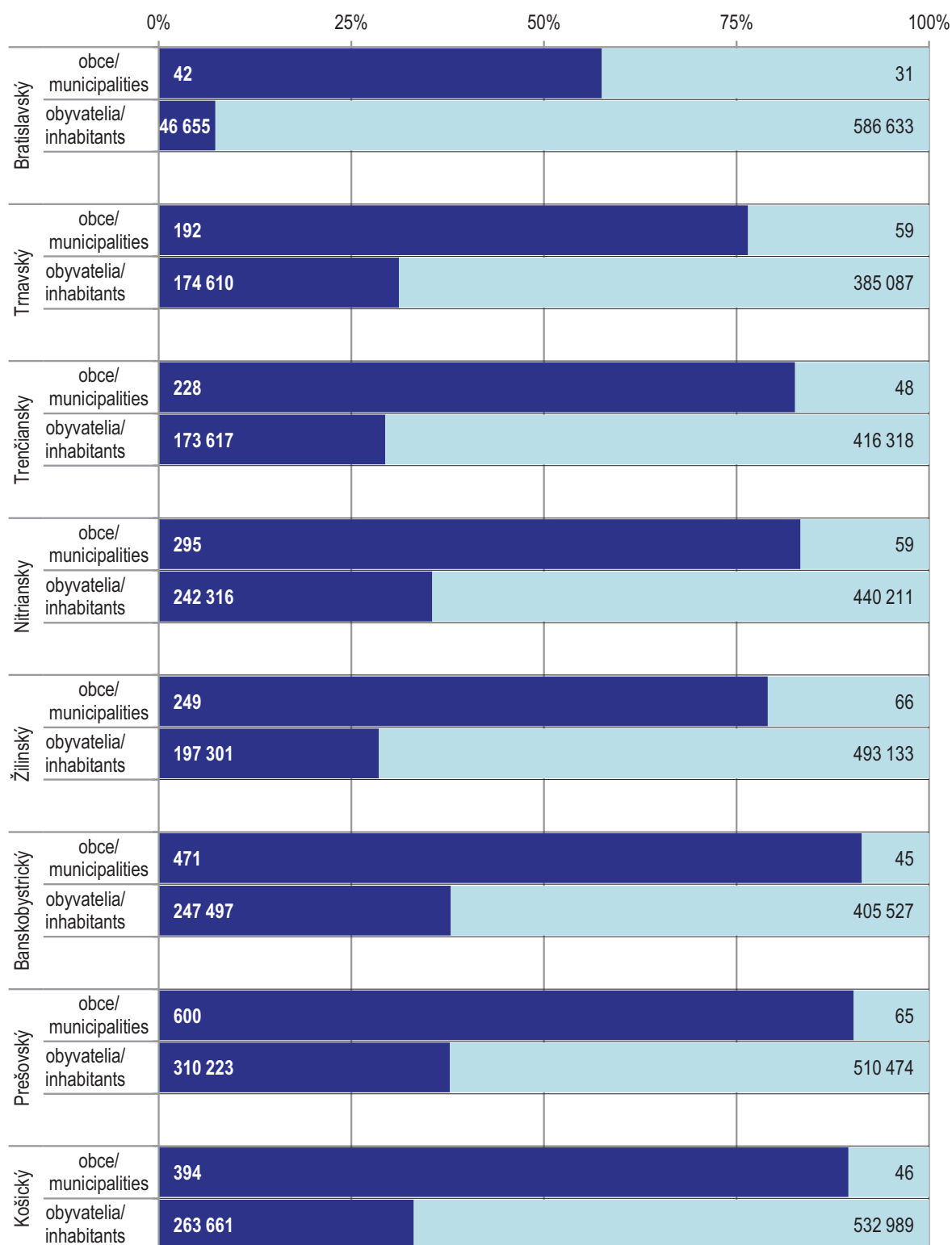

■ obce do 1 999 obyvateľov / Municipalities up to 1 999 inhabitants

■ obce nad 2 000 obyvateľov / Municipalities with more than 2 000 inhabitants

G 1-2. Obyvatelia v mestách a ostatných obciach v krajoch k 31. 12. 2015

*Inhabitants in towns and other municipalities in regions as at Dec. 31, 2015*

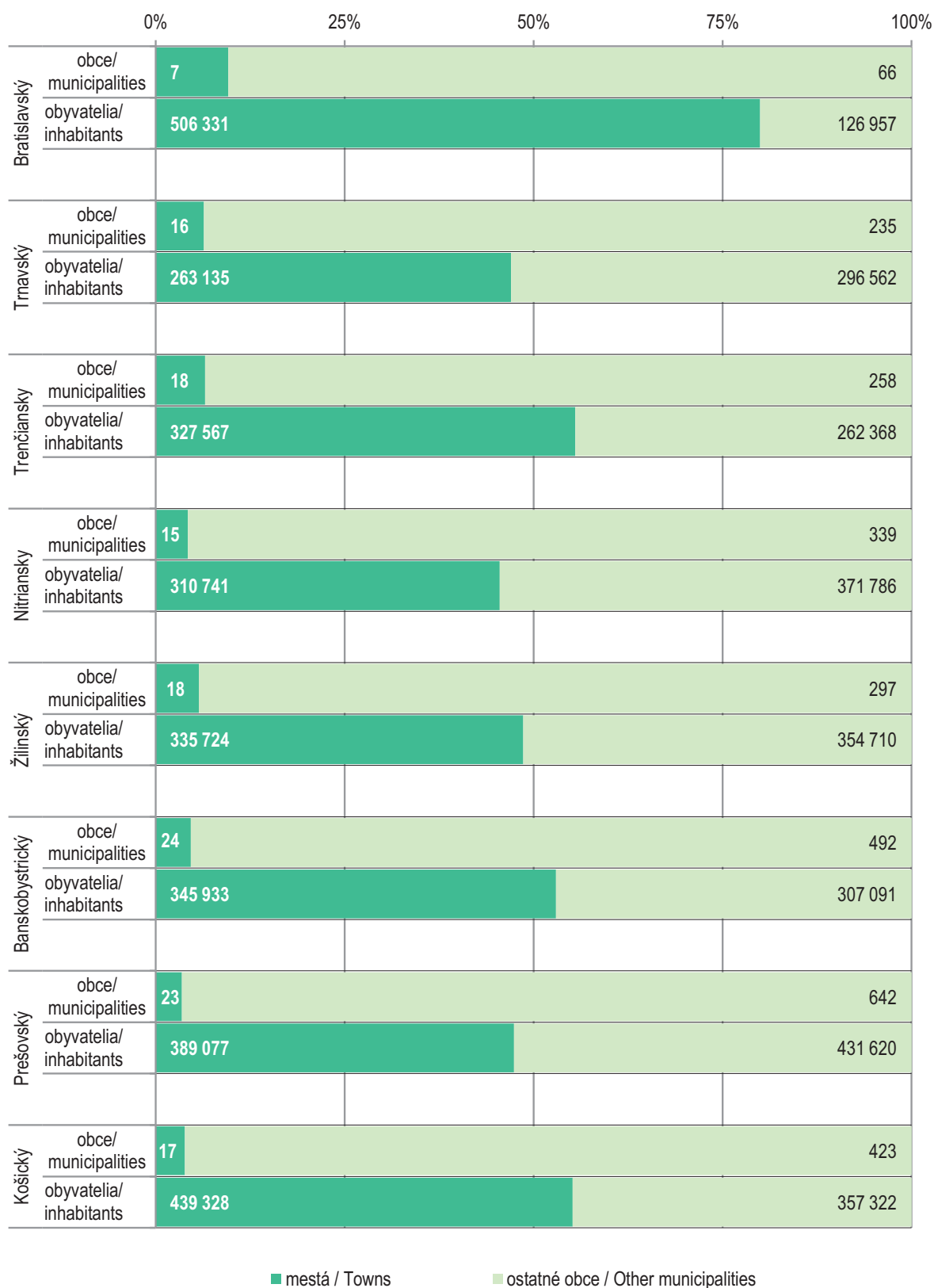



## REGIONÁLNA ŠTATISTIKA VYBRANÉ UKAZOVATELE

## REGIONAL STATISTICS SELECTED INDICATORS

M 1-1. Hustota obyvateľstva v okresoch k 31. 12. 2015

*Population density in districts as at Dec. 31, 2015*

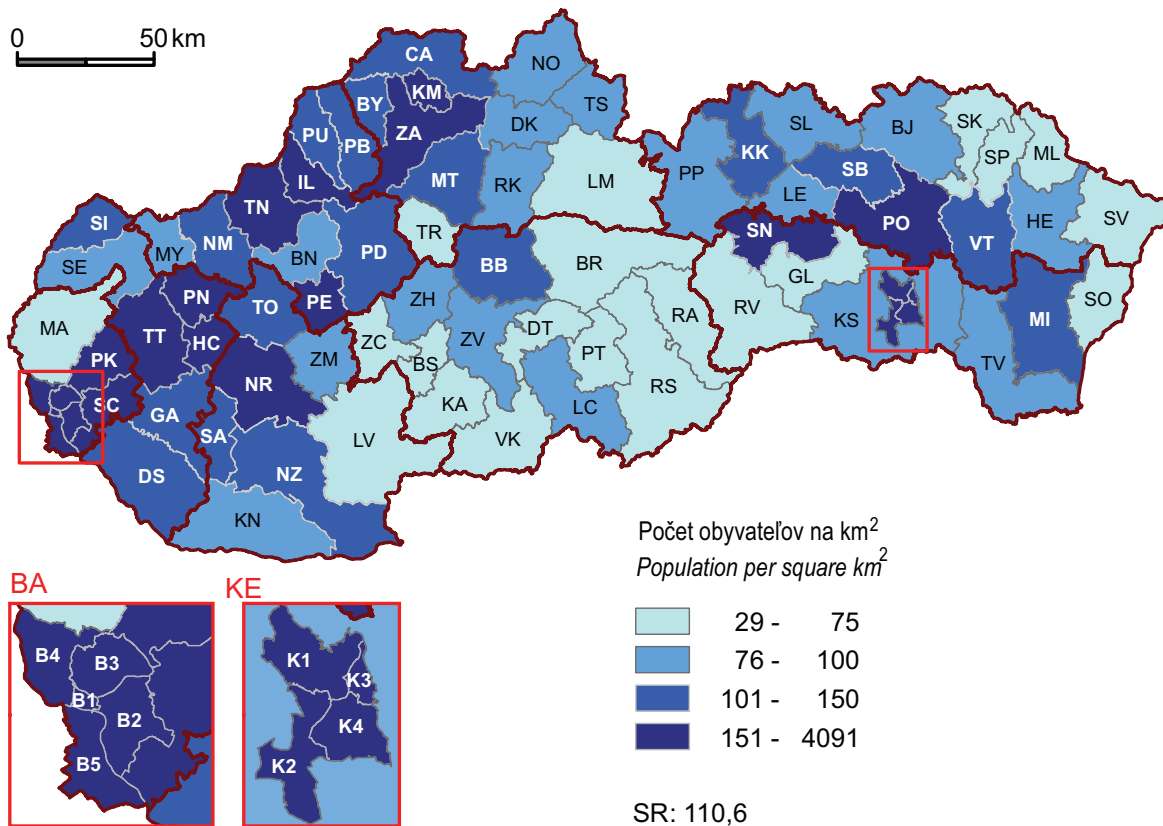

M 1-2. Lesná pôda v okresoch k 31. 12. 2015

*Forest land in regions as at Dec. 31, 2015*

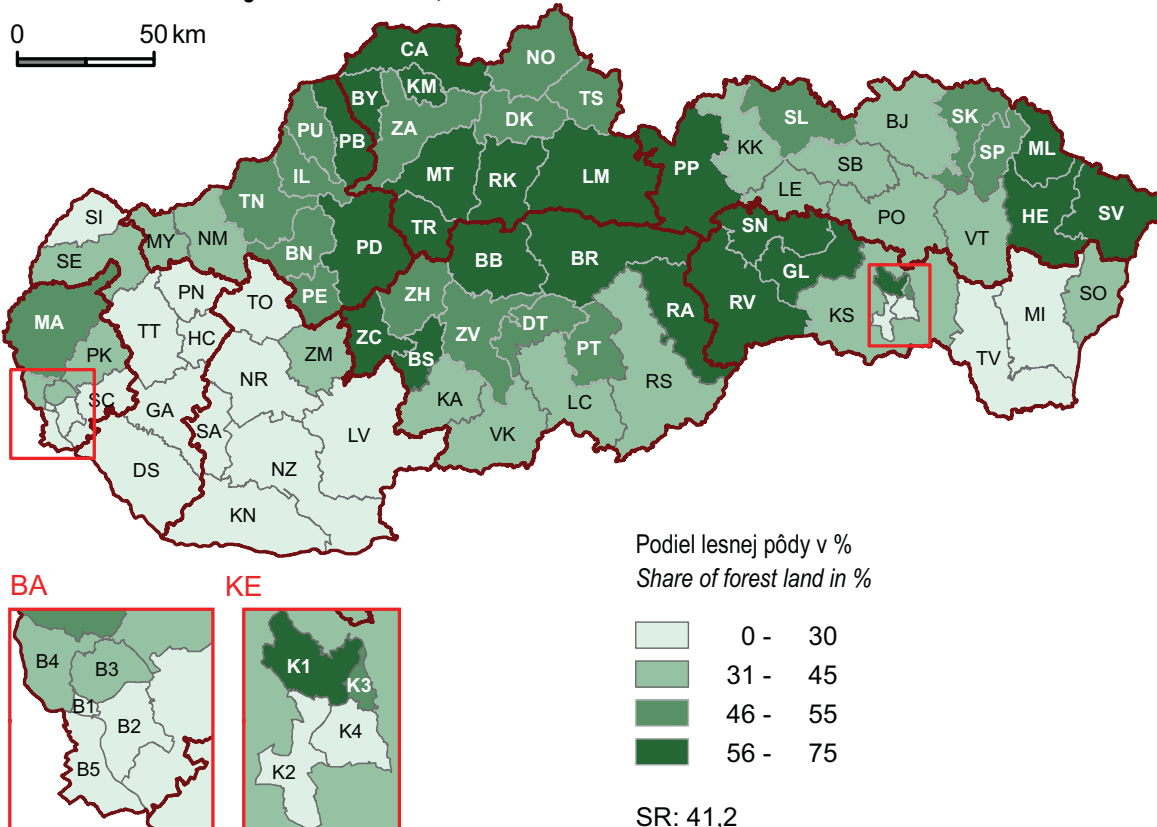



# 2

OBYVATEL'STVO

*POPULATION*



## Metodické vysvetlivky

Údaje o **pohybe obyvateľstva** sa získavajú spracovaním štatistických hlásení o jednotlivých demografických udalostiach obyvateľstva (uzavreté, rozvedené manželstvá, narodení a zomretí) tvoriacich obsah štatistických zisťovaní o obyvateľstve. Zisťujú sa za všetkých obyvateľov, bez ohľadu na štátne občianstvo, ktorí majú na území Slovenskej republiky trvalý pobyt a za občanov SR s trvalým pobytom v SR pri ich prechodnom pobyte v zahraničí. Do demografickej štatistiky sa zahŕňa aj štatistika potratov, ktorá sa spracováva z údajov preberaných zo zisťovania v pôsobnosti Ministerstva zdravotníctva SR.

V roku 2012 sa zmenilo spracovanie štatistiky narodených - kým do roku 2011 boli do počtu narodených započítavané i deti narodené v zahraničí matkám s trvalým pobytom v SR, od roku 2012 sú do štatistiky narodených započítavané len deti narodené na Slovensku a do počtu obyvateľov SR sa započítajú len tie deti narodené v zahraničí, ktoré boli prihlásené na trvalý pobyt v SR.

**Sobáše** (uzavreté manželstvá) sú triedené podľa trvalého pobytu ženicha (údaje môžu byť spracované a publikované aj podľa trvalého pobytu nevesty). **Rozvody** sa z územného hľadiska zisťujú podľa posledného spoločného trvalého bydliska manželov; v prípade, že spoločne nebývali, podľa trvalého pobytu navrhovateľa rozvodu.

Štatistika **mechanického pohybu** (sťahovania) obyvateľstva zahŕňa **vnútorné sťahovanie** (zmeny trvalého pobytu medzi obcami, okresmi a krajinami) a **zahraničné sťahovanie**, ktorým sa rozumie zmena krajiny trvalého pobytu, bez ohľadu na štátne občianstvo.

Údaje zistené pri **sčítaní obyvateľov, domov a bytov** tvoria základ pre bilancovanie počtu a štruktúr obyvateľstva podľa veku, rodinného stavu a národnosti v nasledujúcom desaťročnom období na základe údajov o prirodzenom a mechanickom pohybe obyvateľstva.

Pri spracovaní úmrtnostných tabuliek boli pri okresoch použité údaje za obdobie 5 rokov a pri oblastiach a krajinách 3 roky, aby sa odstránil vplyv sezónnosti úmrtí a veľkosti nižších správnych území, prejavujúci sa menším počtom ich obyvateľov a nižším počtom úmrtí podľa pohlavia a veku. Pri výpočte boli použité definitívne údaje o počte zomretých v jednotlivých rokoch a počty žijúcich k 31. 12. podľa pohlavia a veku v príslušných rokoch.

Zo základných ukazovateľov (absolútne údaje) sa vypočítavajú rôzne analytické ukazovatele a miery (napr. prepočtom hodnoty na 1000 obyvateľov stredného stavu). Z údajov triedených podľa veku sa prepočtom na vekové zloženie príslušnej zložky populácie vypočítavajú špecifické miery podľa veku. Demografická štatistika je metodicky a obsahovo porovnateľná v medzinárodnom meradle. Pre

## Methodological notes

Data on **population change** is obtained from statistical reports processing about demographic population events (marriages, divorces, births and deaths) producing statistical survey contents on population. Data covers all inhabitants residing permanently in Slovakia regardless of their citizenship as well as citizens of the SR with permanent residence in the SR during their temporary residence abroad. Demographic statistics includes also the statistics on abortions, which is processed from data of the Ministry of Health of the Slovak Republic.

In 2012, there was a methodological change in birth statistics - while until 2011 the number of births included also children born abroad to mothers resident in the Slovak Republic, since 2012 birth statistics have included only children born in the Slovak Republic and the population number of the Slovak Republic has included the children born abroad who were registered on permanent residence in the Slovak Republic.

**Marriages** (contracted marriages) are classified by domicile of bridegroom (data can be processed and also published by domicile of bride). Data on **divorces** by territory is surveyed on the basis of the last joint domicile of a married couple or - if they did not live together - by the domicile of the divorce proposer.

**Migration statistics** includes **internal migration** (permanent address changes between municipalities, districts and regions) and **foreign migration**, which means a change of the country residence, irrespective of citizenship.

Data from the **Population and Housing Census** makes up the foundation for balancing of the number and structure of the population by age, marital status and ethnic nationality in the next ten-year term on the basis of population change and foreign migration of the population.

Three-year period data on districts and five-year period data on groups of regions and regions was used in life tables processing in order to eliminate influence of seasonality of deaths and area of lower administrative territories showing lower number of inhabitants and lower number of deaths by sex and age. Definitive data on number of deaths in particular years and number of inhabitants as at Dec. 31 by sex and age in reference years was used for calculation.

Different analytical indicators and rates (e.g. calculation of value per 1000 mid-year inhabitants) are calculated from basic indicators (absolute data). Specific rates by age are calculated from data assorted according to age by calculation to age structure related to relevant component of population. The methodology and the content of demographic statistics are internationally comparable. Data

zabezpečenie porovnateľnosti demografických ukazovateľov v rámci Európskeho štatistického systému sú údaje spracovávané na úrovni národnej (NUTS 1), regionálnej (NUTS 2 a NUTS 3) a lokálnej (LAU 1 a LAU 2).

Stavové demografické údaje za rok 2011 zohľadňujú výsledky SODB 2011.

is processed at the national (NUTS 1), regional (NUTS 2 and NUTS 3) and local level (LAU 1 and LAU 2) in order to ensure the comparability of demographic indicators within the European Statistical System.

The population stock data for the year 2011 take into account the results of the Housing and Population Census 2011.

### Definície

**Stredný stav obyvateľstva** je prepočítaný ako aritmetický priemer stavov k 1. 1. a 31. 12. daného roka. Do roku 2010 sa spracovával bilančnou metódou k 1. 7. referenčného roka.

Za **živonarodené dieťa** sa pokladá také, ktoré sa narodí aspoň s jedným zo znakov života, t. j. dýchanie, akcia srdca, pulzácia pupočníka alebo aktívny pohyb svalstva aj keď nebol prerušený pupočník alebo nebola porodená placenta. Pôrodná hmotnosť pritom je:

- a) 500 g a vyššia
- b) 499 g a nižšia, ak dieťa prežije 24 hodín po pôrode.

**Potrat** je predčasné samovoľné alebo navodené ukončenie tehotenstva vrátane ukončenia mimomaternicového tehotenstva, pri ktorom plod neprejavuje znaky života a pôrodnú hmotnosť má nižšiu ako 1000 gramov alebo prejavuje niektorý znak života a pôrodnú hmotnosť má nižšiu ako 500 gramov, ale neprežije 24 hodín, príp. ak sa nedá určiť hmotnosť plodu a ide o tehotenstvo kratšie ako 28 týždňov.

**Sobáš** je právny akt, ktorým sa uzatvára manželstvo. Manželstvo je zväzok muža a ženy, ktorý vzniká na základe ich dobrovoľného a slobodného rozhodnutia uzavrieť manželstvo (§1 zákona NR SR č. 36/2005 Z. z. o rodine a o zmene a doplnení niektorých zákonov).

**Rozvod** je právny spôsob zániku manželstva za života oboch manželov (§ 23 zákona o rodine).

**Prirodzený prírastok (úbytok)** obyvateľstva je rozdiel medzi počtom živonarodených detí a zomretých osôb.

**Saldo sťahovania** je rozdiel medzi počtom prisťahovaných a vysťahovaných osôb.

**Celkový prírastok (úbytok)** je súčet prirodzeného prírastku a salda sťahovania.

Základné vekové skupiny sú zadefinované podľa európskeho štandardu. Obyvateľstvo v **predproduktívnom veku** tvoria obyvatelia 0 - 14 roční, v **produktívnom veku** 15 - 64 a v **poproduktívnom veku** 65 roční a starší.

### Definitions

**The mid-year population** is calculated as the arithmetic mean of the initial and final stock of the population in the reference year. Until 2010 it was processed by using the demographic balancing method as of 1 July of the reference year.

**A live-born child** is a child showing at least one of the following signs of life at birth such as breathing, beating of heart, pulsation of the umbilical cord, active movement of muscles though the umbilical cord has not been cut or the placenta has not been born. At the same time, the birth weight is

- a) 500 and more grams or
- b) 499 grams and less if a child survives 24 hours after its birth.

**Abortion** is premature spontaneous or artificially induced termination of pregnancy including extra-uterine pregnancy where the fetus does not show signs of life and its birth weight is below 1000 grams, or the fetus shows some sign of life and its birth weight is below 500 grams but it does not survive 24 hours, or if the weight of the fetus cannot be established and duration of gestation is below 28 weeks.

**Marriage** is a legal act of entering into marriage. It is an union of a man and a woman which arises by virtue of their voluntary and free decision to contract marriage (section 1 of the Act of the National Council of the SR No 36/2005 Coll. on Family as amended and supplemented by further acts).

**Divorce** is a legal form for termination of marriage of living spouses (section 23 of the Act on family).

**Natural increase (decrease)** of population is the difference between the number of live-born children and deaths.

**Net migration** is the difference between the number of immigrants and the number of emigrants.

**Total increase (decrease)** it is the sum of natural increase and net migration.

Basic age groups are divided by the European standard. Population in **pre-productive age** consists of inhabitants aged 0 - 14, in **productive age** aged 15 - 64 and the **post-productive age** include persons aged 65 and more.

**Index starnutia** vyjadruje počet osôb v poproduktívnom veku pripadajúci na 100 osôb v predproduktívnom veku.

**Priemerný vek** je vážený aritmetický priemer počtu rokov, ktoré prežili príslušníci danej populácie do daného okamihu. Ide o priemerný vek žijúcich obyvateľov.

**Stredná dĺžka života pri narodení** je počet rokov, ktoré v priemere ešte prežije práve narodená osoba za predpokladu, že sa úmrtnostné pomery nezmenia.

**Ageing index** represents the number of persons in post-productive age per 100 persons of pre-productive age.

**Mean age** is the weighted arithmetic mean of number of years lived by members of a given population till a given point of time; it is a mean age of the living population.

**Life expectancy at birth** is the mean number of additional years a newborn could live if current mortality rates were to continue.

#### Zdroj údajov

Všetky publikované údaje z demografickej štatistiky sú výsledkom zberu a spracovaní ŠÚ SR, okrem primárnych údajov o potratoch, ktoré sú prevzaté z rezortného výkazníctva MZ SR zabezpečovaného Národným centrom zdravotníckych informácií (NCZI) a následne spracované ŠÚ SR.

Širšie informácie možno získať v publikáciách Stav a pohyb obyvateľstva v SR, Vekové zloženie obyvateľstva SR, Bilancia pohybu obyvateľstva v SR podľa obcí a Vývoj obyvateľstva v SR.

#### Source

All published data for demographic statistics is the result of the collection and the processing in the SO SR, except primary data relating abortions, which is obtained from the sector surveying of the Ministry of Health of the Slovak Republic realized by the National Health Information Centre (NCZI) and consequently processed by the SO SR.

Wider information is provided in publications State and Population Change in the SR, Age Structure of the Population of the SR, Balance of Population Change in the SR by Municipalities and Development of the Population in the SR.

# OBYVATEĽSTVO

## T 2-1. Stredný stav a pohyb obyvateľstva



SR / oblasť / kraj (okres)	Rok	Stredný stav obyvateľstva <i>Mid-year population</i>			Pohyb obyvateľstva <i>Population change</i>					
		spolu (osoby) <i>Total (persons)</i>	muži (osoby) <i>Men (persons)</i>	ženy (osoby) <i>Women (persons)</i>	sobáše <i>Marriages</i>	rozvody <i>Divorces</i>	živonarodení (osoby) <i>Live-births (persons)</i>			potraty <i>Abortions</i>
							spolu <i>Total</i>	muži <i>Men</i>	ženy <i>Women</i>	
SR spolu	2011	5 398 384,0	2 628 462,5	2 769 921,5	25 621	11 102	60 813	31 114	29 699	16 872
	2012	5 407 579,0	2 633 865,5	2 773 713,5	26 006	10 948	55 535	28 671	26 864	16 377
	2013	5 413 392,5	2 637 519,5	2 775 873,0	25 491	10 946	54 823	28 068	26 755	16 347
	2014	5 418 649,0	2 640 694,0	2 777 955,0	26 737	10 514	55 033	28 100	26 933	15 628
	2015	5 423 800,5	2 644 205,0	2 779 595,5	28 775	9 786	55 602	28 668	26 934	15 637
Bratislavský kraj	2011	603 234,0	285 689,5	317 544,5	3 375	1 515	7 787	3 996	3 791	1 796
	2012	609 609,5	288 801,0	320 808,5	3 597	1 594	7 518	3 852	3 666	1 878
	2013	615 531,0	291 666,0	323 865,0	3 409	1 587	7 376	3 808	3 568	1 929
	2014	621 773,5	294 672,5	327 101,0	3 676	1 381	7 759	3 969	3 790	1 897
	2015	629 227,5	298 466,5	330 761,0	4 066	1 564	7 904	4 074	3 830	1 981
Bratislavský kraj	2011	603 234,0	285 689,5	317 544,5	3 375	1 515	7 787	3 996	3 791	1 796
	2012	609 609,5	288 801,0	320 808,5	3 597	1 594	7 518	3 852	3 666	1 878
	2013	615 531,0	291 666,0	323 865,0	3 409	1 587	7 376	3 808	3 568	1 929
	2014	621 773,5	294 672,5	327 101,0	3 676	1 381	7 759	3 969	3 790	1 897
	2015	629 227,5	298 466,5	330 761,0	4 066	1 564	7 904	4 074	3 830	1 981
Západné Slovensko	2011	1 839 022,5	896 887,0	942 135,5	8 088	4 047	18 141	9 279	8 862	5 891
	2012	1 838 697,5	897 088,5	941 609,0	8 130	3 860	16 422	8 462	7 960	5 736
	2013	1 837 400,0	896 843,5	940 556,5	8 144	4 042	16 478	8 487	7 991	5 693
	2014	1 835 748,0	896 315,0	939 433,0	8 655	3 891	16 537	8 473	8 064	5 416
	2015	1 833 495,5	895 610,5	937 885,0	9 293	3 605	16 384	8 520	7 864	5 363
Trnavský kraj	2011	554 765,0	270 929,5	283 835,5	2 500	1 277	5 567	2 882	2 685	1 798
	2012	556 043,0	271 652,0	284 391,0	2 485	1 186	5 273	2 729	2 544	1 667
	2013	557 092,5	272 232,0	284 860,5	2 498	1 266	5 260	2 671	2 589	1 842
	2014	558 142,5	272 758,0	285 384,5	2 687	1 251	5 373	2 749	2 624	1 732
	2015	559 187,0	273 415,5	285 771,5	2 890	1 181	5 305	2 813	2 492	1 802
Trenčiansky kraj	2011	594 320,0	291 439,5	302 880,5	2 671	1 245	5 907	3 001	2 906	1 632
	2012	593 672,5	291 145,0	302 527,5	2 722	1 171	5 145	2 613	2 532	1 555
	2013	592 776,5	290 759,5	302 017,0	2 642	1 241	5 396	2 754	2 642	1 561
	2014	591 813,5	290 383,5	301 430,0	2 803	1 240	5 118	2 639	2 479	1 444
	2015	590 584,0	289 903,0	300 681,0	3 080	1 129	5 202	2 691	2 511	1 436
Nitriansky kraj	2011	689 937,5	334 518,0	355 419,5	2 917	1 525	6 667	3 396	3 271	2 461
	2012	688 982,0	334 291,5	354 690,5	2 923	1 503	6 004	3 120	2 884	2 514
	2013	687 531,0	333 852,0	353 679,0	3 004	1 535	5 822	3 062	2 760	2 290
	2014	685 792,0	333 173,5	352 618,5	3 165	1 400	6 046	3 085	2 961	2 240
	2015	683 724,5	332 292,0	351 432,5	3 323	1 295	5 877	3 016	2 861	2 125

zdroj: ŠÚ SR, DATAcube. (om7010rr, om7011rr, om7012rr, om7013rr)



## T 2-1. Mid-year population and population change

Pohyb obyvateľstva Population change			Pohyb obyvateľstva - hrubá miera v promile Population change - Crude rate in per mille					Year	SR / Area / Region (District)
zomretí (osoby) Deaths (persons)			sobášnosti Marriage	rozvodovosti Divorce	živorodenosti (osoby) Live-birth (persons)	úmrtnosti (osoby) Death (persons)	potratovosti Abortion		
spolu Total	muži Men	ženy Women	prípady na 1 000 obyvateľov Cases per 1 000 inhabitants						
51 903	26 797	25 106	4,75	2,06	11,27	9,61	3,13	2011	SR in total
52 437	26 884	25 553	4,81	2,02	10,27	9,70	3,03	2012	
52 089	26 866	25 223	4,71	2,02	10,13	9,62	3,02	2013	
51 346	26 499	24 847	4,93	1,94	10,16	9,48	2,88	2014	
53 826	27 462	26 364	5,31	1,80	10,25	9,92	2,88	2015	
5 718	2 916	2 802	5,59	2,51	12,91	9,48	2,98	2011	Bratislavský kraj
5 747	2 886	2 861	5,90	2,61	12,33	9,43	3,08	2012	
5 907	2 941	2 966	5,54	2,58	11,98	9,60	3,13	2013	
5 730	2 801	2 929	5,91	2,22	12,48	9,22	3,05	2014	
5 944	2 885	3 059	6,46	2,49	12,56	9,45	3,15	2015	
5 718	2 916	2 802	5,59	2,51	12,91	9,48	2,98	2011	Bratislavský kraj
5 747	2 886	2 861	5,90	2,61	12,33	9,43	3,08	2012	
5 907	2 941	2 966	5,54	2,58	11,98	9,60	3,13	2013	
5 730	2 801	2 929	5,91	2,22	12,48	9,22	3,05	2014	
5 944	2 885	3 059	6,46	2,49	12,56	9,45	3,15	2015	
18 837	9 750	9 087	4,40	2,20	9,86	10,24	3,20	2011	Západné Slovensko
18 901	9 721	9 180	4,42	2,10	8,93	10,28	3,12	2012	
18 717	9 560	9 157	4,43	2,20	8,97	10,19	3,10	2013	
18 759	9 730	9 029	4,71	2,12	9,01	10,22	2,95	2014	
19 447	9 897	9 550	5,07	1,97	8,94	10,61	2,93	2015	
5 512	2 865	2 647	4,51	2,30	10,03	9,94	3,24	2011	Trnavský kraj
5 443	2 788	2 655	4,47	2,13	9,48	9,79	3,00	2012	
5 494	2 821	2 673	4,48	2,27	9,44	9,86	3,31	2013	
5 461	2 847	2 614	4,81	2,24	9,63	9,78	3,10	2014	
5 763	2 917	2 846	5,17	2,11	9,49	10,31	3,22	2015	
5 751	2 971	2 780	4,49	2,09	9,94	9,68	2,75	2011	Trenčiansky kraj
5 771	2 995	2 776	4,59	1,97	8,67	9,72	2,62	2012	
5 680	2 963	2 717	4,46	2,09	9,10	9,58	2,63	2013	
5 656	2 970	2 686	4,74	2,10	8,65	9,56	2,44	2014	
5 862	3 025	2 837	5,22	1,91	8,81	9,93	2,43	2015	
7 574	3 914	3 660	4,23	2,21	9,66	10,98	3,57	2011	Nitriansky kraj
7 687	3 938	3 749	4,24	2,18	8,71	11,16	3,65	2012	
7 543	3 776	3 767	4,37	2,23	8,47	10,97	3,33	2013	
7 642	3 913	3 729	4,62	2,04	8,82	11,14	3,27	2014	
7 822	3 955	3 867	4,86	1,89	8,60	11,44	3,11	2015	

Source: ŠÚ SR, DATAcube. (om7010rr, om7011rr, om7012rr, om7013rr)



# OBYVATEĽSTVO

## T 2-1. Stredný stav a pohyb obyvateľstva

pokračovanie

SR / oblasť / kraj (okres)	Rok	Stredný stav obyvateľstva <i>Mid-year population</i>			Pohyb obyvateľstva <i>Population change</i>					
		spolu (osoby) <i>Total (persons)</i>	muži (osoby) <i>Men (persons)</i>	ženy (osoby) <i>Women (persons)</i>	sobáše <i>Marriages</i>	rozvody <i>Divorces</i>	živonarodení (osoby) <i>Live-births (persons)</i>			potraty <i>Abortions</i>
							spolu <i>Total</i>	muži <i>Men</i>	ženy <i>Women</i>	
Stredné Slovensko	2011	1 349 507,5	657 802,0	691 705,5	6 033	2 693	14 498	7 442	7 056	4 176
	2012	1 349 170,0	657 846,5	691 323,5	6 108	2 686	13 230	6 861	6 369	4 037
	2013	1 347 922,0	657 441,0	690 481,0	5 941	2 617	13 037	6 652	6 385	3 919
	2014	1 346 520,5	656 923,5	689 597,0	6 204	2 562	12 899	6 574	6 325	3 872
	2015	1 344 633,0	656 172,0	688 461,0	6 568	2 265	13 021	6 723	6 298	3 929
Žilinský kraj	2011	688 948,0	338 120,5	350 827,5	3 356	1 307	7 801	4 019	3 782	1 933
	2012	689 861,0	338 624,5	351 236,5	3 462	1 242	7 208	3 741	3 467	1 839
	2013	690 270,5	338 922,0	351 348,5	3 198	1 277	6 953	3 573	3 380	1 696
	2014	690 434,5	339 068,0	351 366,5	3 427	1 224	6 840	3 514	3 326	1 732
	2015	690 441,5	339 102,5	351 339,0	3 598	1 053	7 114	3 656	3 458	1 724
Banskobystrický kraj	2011	660 559,5	319 681,5	340 878,0	2 677	1 386	6 697	3 423	3 274	2 243
	2012	659 309,0	319 222,0	340 087,0	2 646	1 444	6 022	3 120	2 902	2 198
	2013	657 651,5	318 519,0	339 132,5	2 743	1 340	6 084	3 079	3 005	2 223
	2014	656 086,0	317 855,5	338 230,5	2 777	1 338	6 059	3 060	2 999	2 140
	2015	654 191,5	317 069,5	337 122,0	2 970	1 212	5 907	3 067	2 840	2 205
Východné Slovensko	2011	1 606 620,0	788 084,0	818 536,0	8 125	2 847	20 387	10 397	9 990	5 009
	2012	1 610 102,0	790 129,5	819 972,5	8 171	2 808	18 365	9 496	8 869	4 726
	2013	1 612 539,5	791 569,0	820 970,5	7 997	2 700	17 932	9 121	8 811	4 806
	2014	1 614 607,0	792 783,0	821 824,0	8 202	2 680	17 838	9 084	8 754	4 430
	2015	1 616 444,5	793 956,0	822 488,5	8 848	2 352	18 293	9 351	8 942	4 364
Prešovský kraj	2011	814 706,0	401 830,5	412 875,5	4 551	1 286	10 368	5 309	5 059	2 292
	2012	816 594,0	403 000,5	413 593,5	4 556	1 334	9 501	4 926	4 575	2 148
	2013	818 149,0	403 881,0	414 268,0	4 513	1 205	9 412	4 776	4 636	2 340
	2014	819 446,5	404 627,5	414 819,0	4 586	1 210	9 352	4 759	4 593	2 155
	2015	820 337,0	405 246,5	415 090,5	4 839	1 037	9 586	4 872	4 714	2 114
Košícký kraj	2011	791 914,0	386 253,5	405 660,5	3 574	1 561	10 019	5 088	4 931	2 717
	2012	793 508,0	387 129,0	406 379,0	3 615	1 474	8 864	4 570	4 294	2 578
	2013	794 390,5	387 688,0	406 702,5	3 484	1 495	8 520	4 345	4 175	2 466
	2014	795 160,5	388 155,5	407 005,0	3 616	1 470	8 486	4 325	4 161	2 275
	2015	796 107,5	388 709,5	407 398,0	4 009	1 315	8 707	4 479	4 228	2 250
Mestá spolu	2011	2 938 052,5	1 412 965,5	1 525 087,0	14 608	7 053	32 238	16 447	15 791	11 013
	2012	2 935 709,5	1 411 737,5	1 523 972,0	14 950	6 804	29 174	15 079	14 095	10 859
	2013	2 931 443,5	1 409 502,5	1 521 941,0	14 491	6 840	28 692	14 651	14 041	10 686
	2014	2 925 290,5	1 406 300,0	1 518 990,5	15 280	6 490	28 379	14 504	13 875	10 128
	2015	2 919 718,0	1 403 691,5	1 516 026,5	16 443	5 945	29 082	14 988	14 094	10 137
Ostatné obce spolu	2011	2 460 331,5	1 215 497,0	1 244 834,5	11 013	4 049	28 575	14 667	13 908	5 859
	2012	2 471 869,5	1 222 128,0	1 249 741,5	11 056	4 144	26 361	13 592	12 769	5 518
	2013	2 481 949,0	1 228 017,0	1 253 932,0	11 000	4 106	26 131	13 417	12 714	5 661
	2014	2 493 358,5	1 234 394,0	1 258 964,5	11 457	4 024	26 654	13 596	13 058	5 500
	2015	2 504 082,5	1 240 513,5	1 263 569,0	12 332	3 841	26 520	13 680	12 840	5 500

zdroj: ŠÚ SR, DATAcube. (om7010rr, om7011rr, om7012rr, om7013rr)

## POPULATION

## T 2-1. Mid-year population and population change

Continuation

Pohyb obyvateľstva Population change			Pohyb obyvateľstva - hrubá miera v promile Population change - Crude rate in per mille					Year	SR / Area / Region (District)
zomretí (osoby) Deaths (persons)			sobášnosti Marriage	rozvodovosti Divorce	živorodenosti (osoby) Live-birth (persons)	úmrtnosti (osoby) Death (persons)	potratovosti Abortion		
spolu Total	muži Men	ženy Women	prípady na 1 000 obyvateľov Cases per 1 000 inhabitants						
13 229	6 859	6 370	4,47	2,00	10,74	9,80	3,09	2011	Stredné Slovensko
13 477	6 968	6 509	4,53	1,99	9,81	9,99	2,99	2012	
13 367	6 949	6 418	4,41	1,94	9,67	9,92	2,91	2013	
13 017	6 790	6 227	4,61	1,90	9,58	9,67	2,88	2014	
13 765	7 143	6 622	4,88	1,68	9,68	10,24	2,92	2015	
6 345	3 373	2 972	4,87	1,90	11,32	9,21	2,81	2011	Žilinský kraj
6 469	3 395	3 074	5,02	1,80	10,45	9,38	2,67	2012	
6 555	3 436	3 119	4,63	1,85	10,07	9,50	2,46	2013	
6 327	3 377	2 950	4,96	1,77	9,91	9,16	2,51	2014	
6 691	3 533	3 158	5,21	1,53	10,30	9,69	2,50	2015	
6 884	3 486	3 398	4,05	2,10	10,14	10,42	3,40	2011	Banskobystrický kraj
7 008	3 573	3 435	4,01	2,19	9,13	10,63	3,33	2012	
6 812	3 513	3 299	4,17	2,04	9,25	10,36	3,38	2013	
6 690	3 413	3 277	4,23	2,04	9,24	10,20	3,26	2014	
7 074	3 610	3 464	4,54	1,85	9,03	10,81	3,37	2015	
14 119	7 272	6 847	5,06	1,77	12,69	8,79	3,12	2011	Východné Slovensko
14 312	7 309	7 003	5,07	1,74	11,41	8,89	2,94	2012	
14 098	7 416	6 682	4,96	1,67	11,12	8,74	2,98	2013	
13 840	7 178	6 662	5,08	1,66	11,05	8,57	2,74	2014	
14 670	7 537	7 133	5,47	1,46	11,32	9,08	2,70	2015	
6 747	3 420	3 327	5,59	1,58	12,73	8,28	2,81	2011	Prešovský kraj
6 863	3 507	3 356	5,58	1,63	11,63	8,40	2,63	2012	
6 772	3 620	3 152	5,52	1,47	11,50	8,28	2,86	2013	
6 723	3 518	3 205	5,60	1,48	11,41	8,20	2,63	2014	
7 196	3 667	3 529	5,90	1,26	11,69	8,77	2,58	2015	
7 372	3 852	3 520	4,51	1,97	12,65	9,31	3,43	2011	Košický kraj
7 449	3 802	3 647	4,56	1,86	11,17	9,39	3,25	2012	
7 326	3 796	3 530	4,39	1,88	10,73	9,22	3,10	2013	
7 117	3 660	3 457	4,55	1,85	10,67	8,95	2,86	2014	
7 474	3 870	3 604	5,04	1,65	10,94	9,39	2,83	2015	
25 991	13 420	12 571	4,97	2,40	10,97	8,85	3,75	2011	Towns in total
26 106	13 428	12 678	5,09	2,32	9,94	8,89	3,70	2012	
26 482	13 607	12 875	4,94	2,33	9,79	9,03	3,65	2013	
26 198	13 470	12 728	5,22	2,22	9,70	8,96	3,46	2014	
27 254	13 842	13 412	5,63	2,04	9,96	9,33	3,47	2015	
25 912	13 377	12 535	4,48	1,65	11,61	10,53	2,38	2011	Other municipalities in total
26 331	13 456	12 875	4,47	1,68	10,66	10,65	2,23	2012	
25 607	13 259	12 348	4,43	1,65	10,53	10,32	2,28	2013	
25 148	13 029	12 119	4,60	1,61	10,69	10,09	2,21	2014	
26 572	13 620	12 952	4,92	1,53	10,59	10,61	2,20	2015	

Source.: ŠÚ SR, DATAcube. (om7010rr, om7011rr, om7012rr, om7013rr)

# OBYVATEĽSTVO

## T 2-1. Stredný stav a pohyb obyvateľstva

dokončenie

SR / oblasť / kraj (okres)	Rok	Stredný stav obyvateľstva <i>Mid-year population</i>			Pohyb obyvateľstva <i>Population change</i>					
		spolu (osoby) <i>Total (persons)</i>	muži (osoby) <i>Men (persons)</i>	ženy (osoby) <i>Women (persons)</i>	sobáše <i>Marriages</i>	rozvody <i>Divorces</i>	živonarodení (osoby) <i>Live-births (persons)</i>			potraty <i>Abortions</i>
							spolu <i>Total</i>	muži <i>Men</i>	ženy <i>Women</i>	
Bratislava	2011	411 842,0	192 513,5	219 328,5	2 471	1 025	5 356	2 760	2 596	1 264
	2012	414 390,5	193 738,5	220 652,0	2 577	1 050	5 088	2 553	2 535	1 326
	2013	416 489,0	194 694,5	221 794,5	2 481	1 050	4 996	2 599	2 397	1 347
	2014	418 533,5	195 680,5	222 853,0	2 693	940	5 236	2 695	2 541	1 307
	2015	421 305,0	197 227,5	224 077,5	2 887	1 008	5 328	2 759	2 569	1 365
Trnava	2011	66 343,0	32 111,0	34 232,0	360	175	696	362	334	226
	2012	66 146,0	31 998,0	34 148,0	328	164	687	341	346	209
	2013	66 025,5	31 900,5	34 125,0	304	165	683	349	334	213
	2014	65 845,5	31 782,5	34 063,0	333	146	664	339	325	221
	2015	65 654,5	31 686,5	33 968,0	417	149	672	347	325	220
Trenčín	2011	55 813,0	26 742,0	29 071,0	240	115	575	298	277	172
	2012	55 857,5	26 776,0	29 081,5	270	91	511	258	253	127
	2013	55 884,5	26 794,0	29 090,5	261	140	496	241	255	153
	2014	55 871,5	26 775,0	29 096,5	277	134	476	243	233	202
	2015	55 777,5	26 713,0	29 064,5	301	101	504	264	240	163
Nitra	2011	78 961,0	37 662,5	41 298,5	400	209	808	417	391	315
	2012	78 741,0	37 586,0	41 155,0	392	205	783	424	359	362
	2013	78 479,0	37 492,0	40 987,0	429	214	764	386	378	416
	2014	78 192,0	37 343,5	40 848,5	438	158	816	406	410	429
	2015	77 851,5	37 152,0	40 699,5	444	178	791	410	381	412
Žilina	2011	81 485,5	39 138,5	42 347,0	427	201	964	498	466	270
	2012	81 448,5	39 136,0	42 312,5	480	190	882	489	393	263
	2013	81 327,5	39 099,0	42 228,5	421	219	840	431	409	274
	2014	81 214,0	39 049,5	42 164,5	476	191	844	437	407	264
	2015	81 134,5	39 018,5	42 116,0	455	188	927	487	440	270
Banská Bystrica	2011	79 914,5	37 683,0	42 231,5	373	181	797	412	385	273
	2012	79 679,0	37 561,0	42 118,0	375	206	733	381	352	310
	2013	79 475,5	37 477,0	41 998,5	400	173	741	404	337	279
	2014	79 197,5	37 366,5	41 831,0	391	168	744	367	377	249
	2015	78 892,5	37 216,5	41 676,0	432	155	760	368	392	263
Prešov	2011	91 726,5	44 146,5	47 580,0	525	216	964	487	477	458
	2012	91 495,0	44 024,0	47 471,0	511	220	860	446	414	441
	2013	91 137,5	43 857,5	47 280,0	499	170	859	432	427	548
	2014	90 555,0	43 551,0	47 004,0	500	166	839	442	397	497
	2015	90 073,0	43 326,5	46 746,5	522	174	910	464	446	554
Košice	2011	240 602,0	115 507,5	125 094,5	1 176	578	2 717	1 322	1 395	855
	2012	240 426,0	115 354,5	125 071,5	1 153	545	2 286	1 173	1 113	838
	2013	239 980,5	115 111,5	124 869,0	1 086	522	2 145	1 074	1 071	719
	2014	239 630,5	114 890,5	124 740,0	1 175	517	2 203	1 109	1 094	648
	2015	239 332,0	114 730,0	124 602,0	1 276	513	2 206	1 146	1 060	636

zdroj: ŠÚ SR, DATAcube. (om7010rr, om7011rr, om7012rr, om7013rr)

## POPULATION

## T 2-1. Mid-year population and population change

End of table

Pohyb obyvateľstva <i>Population change</i>			Pohyb obyvateľstva - hrubá miera v promile <i>Population change - Crude rate in per mille</i>					Year	SR / Area / Region (District)
zomretí (osoby) <i>Deaths (persons)</i>			sobášnosti <i>Marriage</i>	rozvodovosti <i>Divorce</i>	živorodenosti (osoby) <i>Live-birth (persons)</i>	úmrtnosti (osoby) <i>Death (persons)</i>	potratovosti <i>Abortion</i>		
spolu <i>Total</i>	muži <i>Men</i>	ženy <i>Women</i>	prípady na 1 000 obyvateľov <i>Cases per 1 000 inhabitants</i>						
4 010	2 022	1 988	6,00	2,49	13,00	9,74	3,07	2011	Bratislava
4 050	2 046	2 004	6,22	2,53	12,28	9,77	3,20	2012	
4 151	2 047	2 104	5,96	2,52	12,00	9,97	3,23	2013	
3 968	1 888	2 080	6,43	2,25	12,51	9,48	3,12	2014	
4 185	2 002	2 183	6,85	2,39	12,65	9,93	3,24	2015	
513	269	244	5,43	2,64	10,49	7,73	3,41	2011	Trnava
524	291	233	4,96	2,48	10,39	7,92	3,16	2012	
543	301	242	4,60	2,50	10,34	8,22	3,23	2013	
579	303	276	5,06	2,22	10,08	8,79	3,36	2014	
623	307	316	6,35	2,27	10,24	9,49	3,35	2015	
517	250	267	4,30	2,06	10,30	9,26	3,08	2011	Trenčín
460	242	218	4,83	1,63	9,15	8,24	2,27	2012	
463	219	244	4,67	2,51	8,88	8,28	2,74	2013	
512	277	235	4,96	2,40	8,52	9,16	3,62	2014	
546	284	262	5,40	1,81	9,04	9,79	2,92	2015	
700	357	343	5,07	2,65	10,23	8,87	3,99	2011	Nitra
713	372	341	4,98	2,60	9,94	9,06	4,60	2012	
701	341	360	5,47	2,73	9,74	8,93	5,30	2013	
770	402	368	5,60	2,02	10,44	9,85	5,49	2014	
775	394	381	5,70	2,29	10,16	9,95	5,29	2015	
722	382	340	5,24	2,47	11,83	8,86	3,31	2011	Žilina
778	386	392	5,89	2,33	10,83	9,55	3,23	2012	
800	401	399	5,18	2,69	10,33	9,84	3,37	2013	
781	401	380	5,86	2,35	10,39	9,62	3,25	2014	
757	391	366	5,61	2,32	11,43	9,33	3,33	2015	
697	347	350	4,67	2,26	9,97	8,72	3,42	2011	Banská Bystrica
675	346	329	4,71	2,59	9,20	8,47	3,89	2012	
675	334	341	5,03	2,18	9,32	8,49	3,51	2013	
697	366	331	4,94	2,12	9,39	8,80	3,14	2014	
695	339	356	5,48	1,96	9,63	8,81	3,33	2015	
668	344	324	5,72	2,35	10,51	7,28	4,99	2011	Prešov
723	362	361	5,59	2,40	9,40	7,90	4,82	2012	
738	412	326	5,48	1,87	9,43	8,10	6,01	2013	
752	406	346	5,52	1,83	9,27	8,30	5,49	2014	
738	363	375	5,80	1,93	10,10	8,19	6,15	2015	
1 999	1 059	940	4,89	2,40	11,29	8,31	3,55	2011	Košice
2 057	1 056	1 001	4,80	2,27	9,51	8,56	3,49	2012	
2 043	1 050	993	4,53	2,18	8,94	8,51	3,00	2013	
1 959	1 007	952	4,90	2,16	9,19	8,18	2,70	2014	
2 081	1 047	1 034	5,33	2,14	9,22	8,70	2,66	2015	

Source: ŠÚ SR, DATAcube. (om7010rr, om7011rr, om7012rr, om7013rr)

# OBYVATEĽSTVO

## T 2-2. Prírastky a stav obyvateľstva



v osobách

SR / oblasť / kraj (okres)	Rok	Prirodzený prírastok <i>Natural increase</i>			Migračné saldo <i>Net migration</i>			Celkový prírastok <i>Total increase</i>		
		spolu	muži	ženy	spolu	muži	ženy	spolu	muži	ženy
		<i>Total</i>	<i>Men</i>	<i>Women</i>	<i>Total</i>	<i>Men</i>	<i>Women</i>	<i>Total</i>	<i>Men</i>	<i>Women</i>
SR spolu	2011	8 910	4 317	4 593	2 966	2 262	704	11 876	6 579	5 297
	2012	3 098	1 787	1 311	3 416	2 440	976	6 514	4 227	2 287
	2013	2 734	1 202	1 532	2 379	1 879	500	5 113	3 081	2 032
	2014	3 687	1 601	2 086	1 713	1 667	46	5 400	3 268	2 132
	2015	1 776	1 206	570	3 127	2 548	579	4 903	3 754	1 149
Bratislavský kraj	2011	2 069	1 080	989	4 537	2 133	2 404	6 606	3 213	3 393
	2012	1 771	966	805	4 374	2 044	2 330	6 145	3 010	3 135
	2013	1 469	867	602	4 229	1 853	2 376	5 698	2 720	2 978
	2014	2 029	1 168	861	4 758	2 125	2 633	6 787	3 293	3 494
	2015	1 960	1 189	771	6 161	3 106	3 055	8 121	4 295	3 826
Bratislavský kraj	2011	2 069	1 080	989	4 537	2 133	2 404	6 606	3 213	3 393
	2012	1 771	966	805	4 374	2 044	2 330	6 145	3 010	3 135
	2013	1 469	867	602	4 229	1 853	2 376	5 698	2 720	2 978
	2014	2 029	1 168	861	4 758	2 125	2 633	6 787	3 293	3 494
	2015	1 960	1 189	771	6 161	3 106	3 055	8 121	4 295	3 826
Západné Slovensko	2011	-696	-471	-225	1 169	1 001	168	473	530	-57
	2012	-2 479	-1 259	-1 220	1 356	1 132	224	-1 123	-127	-996
	2013	-2 239	-1 073	-1 166	767	710	57	-1 472	-363	-1 109
	2014	-2 222	-1 257	-965	390	563	-173	-1 832	-694	-1 138
	2015	-3 063	-1 377	-1 686	390	662	-272	-2 673	-715	-1 958
Trnavský kraj	2011	55	17	38	1 433	786	647	1 488	803	685
	2012	-170	-59	-111	1 238	701	537	1 068	642	426
	2013	-234	-150	-84	1 265	668	597	1 031	518	513
	2014	-88	-98	10	1 157	632	525	1 069	534	535
	2015	-458	-104	-354	1 478	885	593	1 020	781	239
Trenčiansky kraj	2011	156	30	126	-424	-141	-283	-268	-111	-157
	2012	-626	-382	-244	-401	-96	-305	-1 027	-478	-549
	2013	-284	-209	-75	-481	-84	-397	-765	-293	-472
	2014	-538	-331	-207	-623	-128	-495	-1 161	-459	-702
	2015	-660	-334	-326	-638	-168	-470	-1 298	-502	-796
Nitriansky kraj	2011	-907	-518	-389	160	356	-196	-747	-162	-585
	2012	-1 683	-818	-865	519	527	-8	-1 164	-291	-873
	2013	-1 721	-714	-1 007	-17	126	-143	-1 738	-588	-1 150
	2014	-1 596	-828	-768	-144	59	-203	-1 740	-769	-971
	2015	-1 945	-939	-1 006	-450	-55	-395	-2 395	-994	-1 401

zdroj: ŠÚ SR, DATAcube. (om7010rr, om7011rr, om7012rr, om7013r)

## POPULATION

## T 2-2. Increases and state of population

Persons

Hrubá miera v promile Crude rate in per mille			Obyvateľstvo k 31. 12. Population as at Dec. 31			Year	SR / Area / Region (District)
prirodzeného prírastku Natural increase	migračného salda Net migration	celkového prírastku Total increase	spolu Total	muži Men	ženy Women		
1,65	0,55	2,20	5 404 322	2 631 752	2 772 570	2011	SR in total
0,57	0,63	1,20	5 410 836	2 635 979	2 774 857	2012	
0,51	0,44	0,94	5 415 949	2 639 060	2 776 889	2013	
0,68	0,32	1,00	5 421 349	2 642 328	2 779 021	2014	
0,33	0,58	0,90	5 426 252	2 646 082	2 780 170	2015	
3,43	7,52	10,95	606 537	287 296	319 241	2011	Bratislavský kraj
2,91	7,18	10,08	612 682	290 306	322 376	2012	
2,39	6,87	9,26	618 380	293 026	325 354	2013	
3,26	7,65	10,92	625 167	296 319	328 848	2014	
3,11	9,79	12,91	633 288	300 614	332 674	2015	
3,43	7,52	10,95	606 537	287 296	319 241	2011	Bratislavský kraj
2,91	7,18	10,08	612 682	290 306	322 376	2012	
2,39	6,87	9,26	618 380	293 026	325 354	2013	
3,26	7,65	10,92	625 167	296 319	328 848	2014	
3,11	9,79	12,91	633 288	300 614	332 674	2015	
-0,38	0,64	0,26	1 839 259	897 152	942 107	2011	Západné Slovensko
-1,35	0,74	-0,61	1 838 136	897 025	941 111	2012	
-1,22	0,42	-0,80	1 836 664	896 662	940 002	2013	
-1,21	0,21	-1,00	1 834 832	895 968	938 864	2014	
-1,67	0,21	-1,46	1 832 159	895 253	936 906	2015	
0,10	2,58	2,68	555 509	271 331	284 178	2011	Trnavský kraj
-0,31	2,23	1,92	556 577	271 973	284 604	2012	
-0,42	2,27	1,85	557 608	272 491	285 117	2013	
-0,16	2,07	1,92	558 677	273 025	285 652	2014	
-0,82	2,64	1,82	559 697	273 806	285 891	2015	
0,26	-0,71	-0,45	594 186	291 384	302 802	2011	Trenčiansky kraj
-1,05	-0,68	-1,73	593 159	290 906	302 253	2012	
-0,48	-0,81	-1,29	592 394	290 613	301 781	2013	
-0,91	-1,05	-1,96	591 233	290 154	301 079	2014	
-1,12	-1,08	-2,20	589 935	289 652	300 283	2015	
-1,31	0,23	-1,08	689 564	334 437	355 127	2011	Nitriansky kraj
-2,44	0,75	-1,69	688 400	334 146	354 254	2012	
-2,50	-0,02	-2,53	686 662	333 558	353 104	2013	
-2,33	-0,21	-2,54	684 922	332 789	352 133	2014	
-2,84	-0,66	-3,50	682 527	331 795	350 732	2015	

Source: ŠÚ SR, DATAcube. (om7010rr, om7011rr, om7012rr, om7013r)

# OBYVATEĽSTVO

## T 2-2. Prírastky a stav obyvateľstva

pokračovanie  
v osobách

SR / oblasť / kraj (okres)	Rok	Prírodný prírastok <i>Natural increase</i>			Migračné saldo <i>Net migration</i>			Celkový prírastok <i>Total increase</i>		
		spolu	muži	ženy	spolu	muži	ženy	spolu	muži	ženy
		<i>Total</i>	<i>Men</i>	<i>Women</i>	<i>Total</i>	<i>Men</i>	<i>Women</i>	<i>Total</i>	<i>Men</i>	<i>Women</i>
Stredné Slovensko	2011	1 269	583	686	-826	-151	-675	443	432	11
	2012	-247	-107	-140	-871	-236	-635	-1 118	-343	-775
	2013	-330	-297	-33	-1 048	-171	-877	-1 378	-468	-910
	2014	-118	-216	98	-1 307	-351	-956	-1 425	-567	-858
	2015	-744	-420	-324	-1 606	-516	-1 090	-2 350	-936	-1 414
Žilinský kraj	2011	1 456	646	810	-150	19	-169	1 306	665	641
	2012	739	346	393	-219	-3	-216	520	343	177
	2013	398	137	261	-99	115	-214	299	252	47
	2014	513	137	376	-484	-97	-387	29	40	-11
	2015	423	123	300	-438	-94	-344	-15	29	-44
Banskobystrický kraj	2011	-187	-63	-124	-676	-170	-506	-863	-233	-630
	2012	-986	-453	-533	-652	-233	-419	-1 638	-686	-952
	2013	-728	-434	-294	-949	-286	-663	-1 677	-720	-957
	2014	-631	-353	-278	-823	-254	-569	-1 454	-607	-847
	2015	-1 167	-543	-624	-1 168	-422	-746	-2 335	-965	-1 370
Východné Slovensko	2011	6 268	3 125	3 143	-1 914	-721	-1 193	4 354	2 404	1 950
	2012	4 053	2 187	1 866	-1 443	-500	-943	2 610	1 687	923
	2013	3 834	1 705	2 129	-1 569	-513	-1 056	2 265	1 192	1 073
	2014	3 998	1 906	2 092	-2 128	-670	-1 458	1 870	1 236	634
	2015	3 623	1 814	1 809	-1 818	-704	-1 114	1 805	1 110	695
Prešovský kraj	2011	3 621	1 889	1 732	-1 421	-548	-873	2 200	1 341	859
	2012	2 638	1 419	1 219	-1 062	-420	-642	1 576	999	577
	2013	2 640	1 156	1 484	-1 106	-394	-712	1 534	762	772
	2014	2 629	1 241	1 388	-1 568	-510	-1 058	1 061	731	330
	2015	2 390	1 205	1 185	-1 670	-698	-972	720	507	213
Košícký kraj	2011	2 647	1 236	1 411	-493	-173	-320	2 154	1 063	1 091
	2012	1 415	768	647	-381	-80	-301	1 034	688	346
	2013	1 194	549	645	-463	-119	-344	731	430	301
	2014	1 369	665	704	-560	-160	-400	809	505	304
	2015	1 233	609	624	-148	-6	-142	1 085	603	482
Mestá spolu	2011	6 247	3 027	3 220	-7 326	-3 702	-3 624	-1 079	-675	-404
	2012	3 068	1 651	1 417	-6 675	-3 432	-3 243	-3 607	-1 781	-1 826
	2013	2 210	1 044	1 166	-7 135	-3 733	-3 402	-4 925	-2 689	-2 236
	2014	2 181	1 034	1 147	-9 562	-4 750	-4 812	-7 381	-3 716	-3 665
	2015	1 828	1 146	682	-5 592	-2 647	-2 945	-3 764	-1 501	-2 263
Ostatné obce spolu	2011	2 663	1 290	1 373	10 292	5 964	4 328	12 955	7 254	5 701
	2012	30	136	-106	10 091	5 872	4 219	10 121	6 008	4 113
	2013	524	158	366	9 514	5 612	3 902	10 038	5 770	4 268
	2014	1 506	567	939	11 275	6 417	4 858	12 781	6 984	5 797
	2015	-52	60	-112	8 719	5 195	3 524	8 667	5 255	3 412

zdroj: ŠÚ SR, DATAcube. (om7010rr, om7011rr, om7012rr, om7013r)



## POPULATION

## T 2-2. Increases and state of population

Continuation  
Persons

Hrubá miera v promile Crude rate in per mille			Obyvateľstvo k 31. 12. Population as at Dec. 31			Year	SR / Area / Region (District)
prirodeného prírastku Natural increase	migračného salda Net migration	celkového prírastku Total increase	spolu Total	muži Men	ženy Women		
0,94	-0,61	0,33	1 349 729	658 018	691 711	2011	Stredné Slovensko
-0,18	-0,65	-0,83	1 348 611	657 675	690 936	2012	
-0,24	-0,78	-1,02	1 347 233	657 207	690 026	2013	
-0,09	-0,97	-1,06	1 345 808	656 640	689 168	2014	
-0,55	-1,19	-1,75	1 343 458	655 704	687 754	2015	
2,11	-0,22	1,90	689 601	338 453	351 148	2011	Žilinský kraj
1,07	-0,32	0,75	690 121	338 796	351 325	2012	
0,58	-0,14	0,43	690 420	339 048	351 372	2013	
0,74	-0,70	0,04	690 449	339 088	351 361	2014	
0,61	-0,63	-0,02	690 434	339 117	351 317	2015	
-0,28	-1,02	-1,31	660 128	319 565	340 563	2011	Banskobystrický kraj
-1,50	-0,99	-2,48	658 490	318 879	339 611	2012	
-1,11	-1,44	-2,55	656 813	318 159	338 654	2013	
-0,96	-1,25	-2,22	655 359	317 552	337 807	2014	
-1,78	-1,79	-3,57	653 024	316 587	336 437	2015	
3,90	-1,19	2,71	1 608 797	789 286	819 511	2011	Východné Slovensko
2,52	-0,90	1,62	1 611 407	790 973	820 434	2012	
2,38	-0,97	1,40	1 613 672	792 165	821 507	2013	
2,48	-1,32	1,16	1 615 542	793 401	822 141	2014	
2,24	-1,12	1,12	1 617 347	794 511	822 836	2015	
4,44	-1,74	2,70	815 806	402 501	413 305	2011	Prešovský kraj
3,23	-1,30	1,93	817 382	403 500	413 882	2012	
3,23	-1,35	1,87	818 916	404 262	414 654	2013	
3,21	-1,91	1,29	819 977	404 993	414 984	2014	
2,91	-2,04	0,88	820 697	405 500	415 197	2015	
3,34	-0,62	2,72	792 991	386 785	406 206	2011	Košícký kraj
1,78	-0,48	1,30	794 025	387 473	406 552	2012	
1,50	-0,58	0,92	794 756	387 903	406 853	2013	
1,72	-0,70	1,02	795 565	388 408	407 157	2014	
1,55	-0,19	1,36	796 650	389 011	407 639	2015	
2,13	-2,49	-0,37	2 937 513	1 412 628	1 524 885	2011	Towns in total
1,05	-2,27	-1,23	2 933 906	1 410 847	1 523 059	2012	
0,75	-2,43	-1,68	2 928 981	1 408 158	1 520 823	2013	
0,75	-3,27	-2,52	2 921 600	1 404 442	1 517 158	2014	
0,63	-1,92	-1,29	2 917 836	1 402 941	1 514 895	2015	
1,08	4,18	5,27	2 466 809	1 219 124	1 247 685	2011	Other municipalities in total
0,01	4,08	4,09	2 476 930	1 225 132	1 251 798	2012	
0,21	3,83	4,04	2 486 968	1 230 902	1 256 066	2013	
0,60	4,52	5,13	2 499 749	1 237 886	1 261 863	2014	
-0,02	3,48	3,46	2 508 416	1 243 141	1 265 275	2015	

Source: ŠÚ SR, DATAcube. (om7010rr, om7011rr, om7012rr, om7013r)

# OBYVATEĽSTVO

## T 2-2. Prírastky a stav obyvateľstva

dokončenie  
v osobách

SR / oblasť / kraj (okres)	Rok	Prirodzený prírastok <i>Natural increase</i>			Migračné saldo <i>Net migration</i>			Celkový prírastok <i>Total increase</i>		
		spolu	muži	ženy	spolu	muži	ženy	spolu	muži	ženy
		<i>Total</i>	<i>Men</i>	<i>Women</i>	<i>Total</i>	<i>Men</i>	<i>Women</i>	<i>Total</i>	<i>Men</i>	<i>Women</i>
Bratislava	2011	1 346	738	608	1 354	631	723	2 700	1 369	1 331
	2012	1 038	507	531	1 359	574	785	2 397	1 081	1 316
	2013	845	552	293	955	279	676	1 800	831	969
	2014	1 268	807	461	1 021	334	687	2 289	1 141	1 148
	2015	1 143	757	386	2 111	1 196	915	3 254	1 953	1 301
Trnava	2011	183	93	90	-431	-203	-228	-248	-110	-138
	2012	163	50	113	-309	-166	-143	-146	-116	-30
	2013	140	48	92	-235	-127	-108	-95	-79	-16
	2014	85	36	49	-350	-193	-157	-265	-157	-108
	2015	49	40	9	-166	-75	-91	-117	-35	-82
Trenčín	2011	58	48	10	-20	-6	-14	38	42	-4
	2012	51	16	35	0	10	-10	51	26	25
	2013	33	22	11	-30	-12	-18	3	10	-7
	2014	-36	-34	-2	7	-14	21	-29	-48	19
	2015	-42	-20	-22	-117	-56	-61	-159	-76	-83
Nitra	2011	108	60	48	-280	-125	-155	-172	-65	-107
	2012	70	52	18	-338	-140	-198	-268	-88	-180
	2013	63	45	18	-319	-145	-174	-256	-100	-156
	2014	46	4	42	-364	-201	-163	-318	-197	-121
	2015	16	16	0	-379	-202	-177	-363	-186	-177
Žilina	2011	242	116	126	-183	-91	-92	59	25	34
	2012	104	103	1	-237	-133	-104	-133	-30	-103
	2013	40	30	10	-149	-74	-75	-109	-44	-65
	2014	63	36	27	-181	-91	-90	-118	-55	-63
	2015	170	96	74	-211	-103	-108	-41	-7	-34
Banská Bystrica	2011	100	65	35	-379	-205	-174	-279	-140	-139
	2012	58	35	23	-250	-139	-111	-192	-104	-88
	2013	66	70	-4	-281	-134	-147	-215	-64	-151
	2014	47	1	46	-388	-158	-230	-341	-157	-184
	2015	65	29	36	-334	-172	-162	-269	-143	-126
Prešov	2011	296	143	153	-473	-278	-195	-177	-135	-42
	2012	137	84	53	-423	-194	-229	-286	-110	-176
	2013	121	20	101	-550	-243	-307	-429	-223	-206
	2014	87	36	51	-823	-426	-397	-736	-390	-346
	2015	172	101	71	-400	-160	-240	-228	-59	-169
Košice	2011	718	263	455	-546	-324	-222	172	-61	233
	2012	229	117	112	-753	-362	-391	-524	-245	-279
	2013	102	24	78	-469	-265	-204	-367	-241	-126
	2014	244	102	142	-577	-303	-274	-333	-201	-132
	2015	125	99	26	-389	-219	-170	-264	-120	-144

zdroj: ŠÚ SR, DATAcube. (om7010rr, om7011rr, om7012rr, om7013r)

## POPULATION

## T 2-2. Increases and state of population

End of table  
Persons

Hrubá miera v promile Crude rate in per mille			Obyvateľstvo k 31. 12. Population as at Dec. 31			Year	SR / Area / Region (District)
prirodzeného prírastku Natural increase	migračného salda Net migration	celkového prírastku Total increase	spolu Total	muži Men	ženy Women		
3,27	3,29	6,56	413 192	193 198	219 994	2011	Bratislava
2,50	3,28	5,78	415 589	194 279	221 310	2012	
2,03	2,29	4,32	417 389	195 110	222 279	2013	
3,03	2,44	5,47	419 678	196 251	223 427	2014	
2,71	5,01	7,72	422 932	198 204	224 728	2015	
2,76	-6,50	-3,74	66 219	32 056	34 163	2011	Trnava
2,46	-4,67	-2,21	66 073	31 940	34 133	2012	
2,12	-3,56	-1,44	65 978	31 861	34 117	2013	
1,29	-5,32	-4,02	65 713	31 704	34 009	2014	
0,75	-2,53	-1,78	65 596	31 669	33 927	2015	
1,04	-0,36	0,68	55 832	26 763	29 069	2011	Trenčín
0,91	0,00	0,91	55 883	26 789	29 094	2012	
0,59	-0,54	0,05	55 886	26 799	29 087	2013	
-0,64	0,13	-0,52	55 857	26 751	29 106	2014	
-0,75	-2,10	-2,85	55 698	26 675	29 023	2015	
1,37	-3,55	-2,18	78 875	37 630	41 245	2011	Nitra
0,89	-4,29	-3,40	78 607	37 542	41 065	2012	
0,80	-4,06	-3,26	78 351	37 442	40 909	2013	
0,59	-4,66	-4,07	78 033	37 245	40 788	2014	
0,21	-4,87	-4,66	77 670	37 059	40 611	2015	
2,97	-2,25	0,72	81 515	39 151	42 364	2011	Žilina
1,28	-2,91	-1,63	81 382	39 121	42 261	2012	
0,49	-1,83	-1,34	81 273	39 077	42 196	2013	
0,78	-2,23	-1,45	81 155	39 022	42 133	2014	
2,10	-2,60	-0,51	81 114	39 015	42 099	2015	
1,25	-4,74	-3,49	79 775	37 613	42 162	2011	Banská Bystrica
0,73	-3,14	-2,41	79 583	37 509	42 074	2012	
0,83	-3,54	-2,71	79 368	37 445	41 923	2013	
0,59	-4,90	-4,31	79 027	37 288	41 739	2014	
0,82	-4,23	-3,41	78 758	37 145	41 613	2015	
3,23	-5,16	-1,93	91 638	44 079	47 559	2011	Prešov
1,50	-4,62	-3,13	91 352	43 969	47 383	2012	
1,33	-6,03	-4,71	90 923	43 746	47 177	2013	
0,96	-9,09	-8,13	90 187	43 356	46 831	2014	
1,91	-4,44	-2,53	89 959	43 297	46 662	2015	
2,98	-2,27	0,71	240 688	115 477	125 211	2011	Košice
0,95	-3,13	-2,18	240 164	115 232	124 932	2012	
0,43	-1,95	-1,53	239 797	114 991	124 806	2013	
1,02	-2,41	-1,39	239 464	114 790	124 674	2014	
0,52	-1,63	-1,10	239 200	114 670	124 530	2015	

Source: ŠÚ SR, DATAcube. (om7010rr, om7011rr, om7012rr, om7013r)

# OBYVATEĽSTVO

## T 2-3. Sťahovanie obyvateľstva



v osobách

SR / oblasť / kraj (okres)	Rok	Prisťahovaní		z toho / Of which:			
		Immigrants		zo SR From SR		zo zahraničia From abroad	
		spolu Total	ženy Women	spolu Total	ženy Women	spolu Total	ženy Women
SR spolu	2011	4 829	1 816	0	0	4 829	1 816
	2012	5 419	2 201	0	0	5 419	2 201
	2013	5 149	2 182	0	0	5 149	2 182
	2014	5 357	2 248	0	0	5 357	2 248
	2015	6 997	2 895	0	0	6 997	2 895
Bratislavský kraj	2011	7 714	4 134	6 558	3 670	1 156	464
	2012	7 525	4 025	6 682	3 660	843	365
	2013	7 494	4 134	7 022	3 915	472	219
	2014	8 647	4 713	7 972	4 397	675	316
	2015	10 253	5 312	8 391	4 575	1 862	737
Bratislavský kraj	2011	7 714	4 134	6 558	3 670	1 156	464
	2012	7 525	4 025	6 682	3 660	843	365
	2013	7 494	4 134	7 022	3 915	472	219
	2014	8 647	4 713	7 972	4 397	675	316
	2015	10 253	5 312	8 391	4 575	1 862	737
Západné Slovensko	2011	6 726	3 242	4 811	2 613	1 915	629
	2012	6 915	3 312	4 672	2 523	2 243	789
	2013	6 764	3 422	4 824	2 676	1 940	746
	2014	7 105	3 569	5 293	2 846	1 812	723
	2015	7 456	3 680	5 362	2 862	2 094	818
Trnavský kraj	2011	4 059	2 122	3 424	1 883	635	239
	2012	3 912	2 034	3 241	1 764	671	270
	2013	4 034	2 157	3 487	1 941	547	216
	2014	4 228	2 203	3 656	1 972	572	231
	2015	4 625	2 325	3 759	2 005	866	320
Trenčiansky kraj	2011	2 055	1 087	1 624	914	431	173
	2012	2 162	1 093	1 654	892	508	201
	2013	2 262	1 148	1 663	876	599	272
	2014	2 499	1 249	1 959	1 028	540	221
	2015	2 520	1 296	1 890	1 035	630	261
Nitriansky kraj	2011	3 197	1 474	2 348	1 257	849	217
	2012	3 419	1 583	2 355	1 265	1 064	318
	2013	3 154	1 580	2 360	1 322	794	258
	2014	3 276	1 659	2 576	1 388	700	271
	2015	3 126	1 605	2 528	1 368	598	237

zdroj: ŠÚ SR, DATAcube. (om7012rr, om7013rr, om7020rr, om7021rr)

## POPULATION

## T 2-3. Migration of population

Persons

Vystaňovani		z toho / Of which:				Saldo sťahovani		Year	SR / Area / Region (District)
Emigrants		do SR To SR		do zahraničia To abroad		Net migration			
spolu Total	ženy Women	spolu Total	ženy Women	spolu Total	ženy Women	spolu Total	ženy Women		
1 863	1 112	0	0	1 863	1 112	2 966	704	2011	SR in total
2 003	1 225	0	0	2 003	1 225	3 416	976	2012	
2 770	1 682	0	0	2 770	1 682	2 379	500	2013	
3 644	2 202	0	0	3 644	2 202	1 713	46	2014	
3 870	2 316	0	0	3 870	2 316	3 127	579	2015	
3 177	1 730	2 758	1 479	419	251	4 537	2 404	2011	Bratislavský kraj
3 151	1 695	2 676	1 409	475	286	4 374	2 330	2012	
3 265	1 758	2 774	1 476	491	282	4 229	2 376	2013	
3 889	2 080	3 176	1 657	713	423	4 758	2 633	2014	
4 092	2 257	3 328	1 780	764	477	6 161	3 055	2015	
3 177	1 730	2 758	1 479	419	251	4 537	2 404	2011	Bratislavský kraj
3 151	1 695	2 676	1 409	475	286	4 374	2 330	2012	
3 265	1 758	2 774	1 476	491	282	4 229	2 376	2013	
3 889	2 080	3 176	1 657	713	423	4 758	2 633	2014	
4 092	2 257	3 328	1 780	764	477	6 161	3 055	2015	
5 557	3 074	4 941	2 709	616	365	1 169	168	2011	Západné Slovensko
5 559	3 088	5 000	2 742	559	346	1 356	224	2012	
5 997	3 365	5 218	2 876	779	489	767	57	2013	
6 715	3 742	5 590	3 041	1 125	701	390	-173	2014	
7 066	3 952	5 899	3 240	1 167	712	390	-272	2015	
2 626	1 475	2 459	1 362	167	113	1 433	647	2011	Trnavský kraj
2 674	1 497	2 498	1 385	176	112	1 238	537	2012	
2 769	1 560	2 551	1 416	218	144	1 265	597	2013	
3 071	1 678	2 786	1 508	285	170	1 157	525	2014	
3 147	1 732	2 838	1 553	309	179	1 478	593	2015	
2 479	1 370	2 287	1 262	192	108	-424	-283	2011	Trenčiansky kraj
2 563	1 398	2 401	1 305	162	93	-401	-305	2012	
2 743	1 545	2 460	1 362	283	183	-481	-397	2013	
3 122	1 744	2 704	1 490	418	254	-623	-495	2014	
3 158	1 766	2 739	1 504	419	262	-638	-470	2015	
3 037	1 670	2 780	1 526	257	144	160	-196	2011	Nitriansky kraj
2 900	1 591	2 679	1 450	221	141	519	-8	2012	
3 171	1 723	2 893	1 561	278	162	-17	-143	2013	
3 420	1 862	2 998	1 585	422	277	-144	-203	2014	
3 576	2 000	3 137	1 729	439	271	-450	-395	2015	

Source: ŠÚ SR, DATAcube. (om7012rr, om7013rr, om7020rr, om7021rr)

# OBYVATEĽSTVO

## T 2-3. Sťahovanie obyvateľstva

pokračovanie  
v osobách

SR / oblasť / kraj (okres)	Rok	Príťahovaní		z toho / Of which:			
		Immigrants		zo SR From SR		zo zahraničia From abroad	
		spolu Total	ženy Women	spolu Total	ženy Women	spolu Total	ženy Women
Stredné Slovensko	2011	3 649	1 842	2 694	1 463	955	379
	2012	3 742	1 896	2 701	1 453	1 041	443
	2013	3 762	1 875	2 692	1 397	1 070	478
	2014	4 155	2 084	2 967	1 573	1 188	511
	2015	4 069	2 039	2 867	1 542	1 202	497
Žilinský kraj	2011	2 124	1 100	1 647	889	477	211
	2012	2 073	1 041	1 573	823	500	218
	2013	2 220	1 127	1 730	885	490	242
	2014	2 328	1 180	1 735	910	593	270
	2015	2 398	1 218	1 765	956	633	262
Banskobystrický kraj	2011	2 164	1 071	1 686	903	478	168
	2012	2 251	1 165	1 710	940	541	225
	2013	2 106	1 047	1 526	811	580	236
	2014	2 426	1 226	1 831	985	595	241
	2015	2 286	1 173	1 717	938	569	235
Východné Slovensko	2011	2 162	1 087	1 359	743	803	344
	2012	2 626	1 325	1 334	721	1 292	604
	2013	3 086	1 539	1 419	800	1 667	739
	2014	3 076	1 435	1 394	737	1 682	698
	2015	3 305	1 673	1 466	830	1 839	843
Prešovský kraj	2011	1 957	1 032	1 617	895	340	137
	2012	2 129	1 127	1 577	863	552	264
	2013	2 507	1 278	1 684	932	823	346
	2014	2 528	1 243	1 789	929	739	314
	2015	2 377	1 286	1 652	921	725	365
Košícký kraj	2011	2 313	1 226	1 850	1 019	463	207
	2012	2 561	1 344	1 821	1 004	740	340
	2013	2 543	1 327	1 699	934	844	393
	2014	2 912	1 483	1 969	1 099	943	384
	2015	3 109	1 625	1 995	1 147	1 114	478
Mestá spolu	2011	21 021	11 240	17 623	9 925	3 398	1 315
	2012	21 181	11 326	17 370	9 764	3 811	1 562
	2013	21 522	11 606	18 045	10 132	3 477	1 474
	2014	22 896	12 198	19 292	10 639	3 604	1 559
	2015	25 142	13 271	19 991	11 180	5 151	2 091
Ostatné obce spolu	2011	28 254	14 447	26 823	13 946	1 431	501
	2012	27 799	14 197	26 191	13 558	1 608	639
	2013	27 995	14 306	26 323	13 598	1 672	708
	2014	31 223	15 904	29 470	15 215	1 753	689
	2015	29 376	15 112	27 530	14 308	1 846	804

zdroj: ŠÚ SR, DATAcube. (om7012rr, om7013rr, om7020rr, om7021rr)

## POPULATION

## T 2-3. Migration of population

Continuation

Persons

Vystaňovani		z toho / Of which:				Saldo sťahovania		Year	SR / Area / Region (District)
Emigrants		do SR To SR		do zahraničia To abroad		Net migration			
spolu Total	ženy Women	spolu Total	ženy Women	spolu Total	ženy Women	spolu Total	ženy Women		
4 475	2 517	4 069	2 275	406	242	-826	-675	2011	Stredné Slovensko
4 613	2 531	4 161	2 248	452	283	-871	-635	2012	
4 810	2 752	4 112	2 327	698	425	-1 048	-877	2013	
5 462	3 040	4 617	2 516	845	524	-1 307	-956	2014	
5 675	3 129	4 738	2 578	937	551	-1 606	-1 090	2015	
2 274	1 269	2 094	1 154	180	115	-150	-169	2011	Žilinský kraj
2 292	1 257	2 133	1 160	159	97	-219	-216	2012	
2 319	1 341	2 030	1 162	289	179	-99	-214	2013	
2 812	1 567	2 476	1 354	336	213	-484	-387	2014	
2 836	1 562	2 402	1 309	434	253	-438	-344	2015	
2 840	1 577	2 614	1 450	226	127	-676	-506	2011	Banskobystrický kraj
2 903	1 584	2 610	1 398	293	186	-652	-419	2012	
3 055	1 710	2 646	1 464	409	246	-949	-663	2013	
3 249	1 795	2 740	1 484	509	311	-823	-569	2014	
3 454	1 919	2 951	1 621	503	298	-1 168	-746	2015	
4 076	2 280	3 654	2 026	422	254	-1 914	-1 193	2011	Východné Slovensko
4 069	2 268	3 552	1 958	517	310	-1 443	-943	2012	
4 655	2 595	3 853	2 109	802	486	-1 569	-1 056	2013	
5 204	2 893	4 243	2 339	961	554	-2 128	-1 458	2014	
5 123	2 787	4 121	2 211	1 002	576	-1 818	-1 114	2015	
3 378	1 905	3 121	1 751	257	154	-1 421	-873	2011	Prešovský kraj
3 191	1 769	2 889	1 582	302	187	-1 062	-642	2012	
3 613	1 990	3 118	1 695	495	295	-1 106	-712	2013	
4 096	2 301	3 512	1 966	584	335	-1 568	-1 058	2014	
4 047	2 258	3 498	1 947	549	311	-1 670	-972	2015	
2 806	1 546	2 641	1 446	165	100	-493	-320	2011	Košícký kraj
2 942	1 645	2 727	1 522	215	123	-381	-301	2012	
3 006	1 671	2 699	1 480	307	191	-463	-344	2013	
3 472	1 883	3 095	1 664	377	219	-560	-400	2014	
3 257	1 767	2 804	1 502	453	265	-148	-142	2015	
28 347	14 864	26 823	13 946	1 524	918	-7 326	-3 624	2011	Towns in total
27 856	14 569	26 191	13 558	1 665	1 011	-6 675	-3 243	2012	
28 657	15 008	26 323	13 598	2 334	1 410	-7 135	-3 402	2013	
32 458	17 010	29 470	15 215	2 988	1 795	-9 562	-4 812	2014	
30 734	16 216	27 530	14 308	3 204	1 908	-5 592	-2 945	2015	
17 962	10 119	17 623	9 925	339	194	10 292	4 328	2011	Other municipalities in total
17 708	9 978	17 370	9 764	338	214	10 091	4 219	2012	
18 481	10 404	18 045	10 132	436	272	9 514	3 902	2013	
19 948	11 046	19 292	10 639	656	407	11 275	4 858	2014	
20 657	11 588	19 991	11 180	666	408	8 719	3 524	2015	

Source: ŠÚ SR, DATAcube. (om7012rr, om7013rr, om7020rr, om7021rr)



# OBYVATEĽSTVO

## T 2-3. Sťahovanie obyvateľstva

dokončenie  
v osobách

Krajské mestá	Rok	Pristaňovaní		z toho / Of which:			
		Immigrants		zo SR From SR		zo zahraničia From abroad	
		spolu Total	ženy Women	spolu Total	ženy Women	spolu Total	ženy Women
Bratislava	2011	6 356	3 390	5 367	2 999	989	391
	2012	6 116	3 342	5 436	3 050	680	292
	2013	6 045	3 388	5 742	3 240	303	148
	2014	6 776	3 773	6 371	3 560	405	213
	2015	8 219	4 248	6 671	3 637	1 548	611
Trnava	2011	935	515	858	482	77	33
	2012	928	511	833	465	95	46
	2013	968	535	896	510	72	25
	2014	976	531	919	510	57	21
	2015	1 086	557	951	505	135	52
Trenčín	2011	714	376	658	352	56	24
	2012	665	333	591	307	74	26
	2013	676	361	599	322	77	39
	2014	829	446	742	411	87	35
	2015	729	390	669	366	60	24
Nitra	2011	1 138	565	956	511	182	54
	2012	1 060	517	811	457	249	60
	2013	1 148	587	927	529	221	58
	2014	1 139	608	985	537	154	71
	2015	1 200	660	1 114	619	86	41
Žilina	2011	1 023	548	923	510	100	38
	2012	976	526	881	490	95	36
	2013	991	530	884	477	107	53
	2014	1 127	596	978	533	149	63
	2015	1 175	580	1 016	531	159	49
Banská Bystrica	2011	914	489	830	458	84	31
	2012	917	510	825	474	92	36
	2013	895	488	792	445	103	43
	2014	996	509	865	458	131	51
	2015	983	533	870	493	113	40
Prešov	2011	849	484	805	471	44	13
	2012	960	497	840	441	120	56
	2013	862	454	732	395	130	59
	2014	921	483	777	419	144	64
	2015	1 009	536	885	480	124	56
Košice	2011	1 799	1 021	1 619	940	180	81
	2012	1 803	984	1 498	842	305	142
	2013	1 793	991	1 476	840	317	151
	2014	2 063	1 082	1 701	925	362	157
	2015	2 221	1 198	1 880	1 056	341	142

zdroj: ŠÚ SR, DATAcube. (om7012rr, om7013rr, om7020rr, om7021rr)

## POPULATION

## T 2-3. Migration of population

End of table

Persons

Vyst'ahovani		z toho / Of which:				Saldo s'tahovania		Year	Regional cities
Emigrants		do SR To SR		do zahraničia To abroad		Net migration			
spolu Total	ženy Women	spolu Total	ženy Women	spolu Total	ženy Women	spolu Total	ženy Women		
5 002	2 667	4 640	2 450	362	217	1 354	723	2011	Bratislava
4 757	2 557	4 354	2 313	403	244	1 359	785	2012	
5 090	2 712	4 704	2 488	386	224	955	676	2013	
5 755	3 086	5 153	2 723	602	363	1 021	687	2014	
6 108	3 333	5 467	2 930	641	403	2 111	915	2015	
1 366	743	1 303	698	63	45	-431	-228	2011	Trnava
1 237	654	1 186	623	51	31	-309	-143	2012	
1 203	643	1 169	619	34	24	-235	-108	2013	
1 326	688	1 260	648	66	40	-350	-157	2014	
1 252	648	1 176	611	76	37	-166	-91	2015	
734	390	721	390	13	0	-20	-14	2011	Trenčín
665	343	654	342	11	1	0	-10	2012	
706	379	702	376	4	3	-30	-18	2013	
822	425	780	404	42	21	7	21	2014	
846	451	803	425	43	26	-117	-61	2015	
1 418	720	1 360	689	58	31	-280	-155	2011	Nitra
1 398	715	1 341	677	57	38	-338	-198	2012	
1 467	761	1 384	716	83	45	-319	-174	2013	
1 503	771	1 403	714	100	57	-364	-163	2014	
1 579	837	1 462	772	117	65	-379	-177	2015	
1 206	640	1 204	640	2	0	-183	-92	2011	Žilina
1 213	630	1 212	630	1	0	-237	-104	2012	
1 140	605	1 102	579	38	26	-149	-75	2013	
1 308	686	1 269	662	39	24	-181	-90	2014	
1 386	688	1 318	645	68	43	-211	-108	2015	
1 293	663	1 209	617	84	46	-379	-174	2011	Banská Bystrica
1 167	621	1 094	576	73	45	-250	-111	2012	
1 176	635	1 054	562	122	73	-281	-147	2013	
1 384	739	1 210	634	174	105	-388	-230	2014	
1 317	695	1 129	596	188	99	-334	-162	2015	
1 322	679	1 234	636	88	43	-473	-195	2011	Prešov
1 383	726	1 265	651	118	75	-423	-229	2012	
1 412	761	1 255	666	157	95	-550	-307	2013	
1 744	880	1 611	805	133	75	-823	-397	2014	
1 409	776	1 295	709	114	67	-400	-240	2015	
2 345	1 243	2 280	1 202	65	41	-546	-222	2011	Košice
2 556	1 375	2 457	1 319	99	56	-753	-391	2012	
2 262	1 195	2 169	1 142	93	53	-469	-204	2013	
2 640	1 356	2 509	1 275	131	81	-577	-274	2014	
2 610	1 368	2 410	1 266	200	102	-389	-170	2015	

Source: ŠÚ SR, DATAcube. (om7012rr, om7013rr, om7020rr, om7021rr)

## T 2-4. Obyvateľstvo podľa národnosti k 31. 12.



## Population by nationality as at Dec. 31

v osobách

Persons

SR / oblasť / kraj (okres) SR / Area / Region (District)	Rok Year	z toho národnosť / Of which: nationality								
		Spolu Total	slovenská Slovak	maďarská Hungarian	rómska Romany	česká, moravská, slezská Czech, Moravian, Silesian	rusínska Ruthenian	ukrajinská Ukrainian	nemecká German	poľská Polish
SR spolu / SR in total	2011	5 404 322	4 357 322	458 370	106 583	33 989	33 447	7 512	4 762	3 211
	2012	5 410 836	4 360 313	458 091	107 958	34 451	33 439	7 626	4 870	3 343
	2013	5 415 949	4 388 234	458 038	107 915	37 702	32 344	8 576	6 925	5 644
	2014	5 421 349	4 399 406	456 991	108 881	38 126	31 939	8 854	7 013	5 822
	2015	5 426 252	4 408 649	455 744	109 600	38 655	31 500	9 253	7 163	6 078
Bratislavský kraj	2011	606 537	546 813	24 058	765	7 881	885	665	1 201	547
	2012	612 682	552 193	24 204	765	7 960	897	719	1 226	570
	2013	618 380	555 797	24 396	752	8 545	892	961	1 757	920
	2014	625 167	562 431	24 536	751	8 596	894	1 030	1 787	942
	2015	633 288	569 200	24 721	750	8 743	902	1 189	1 869	1 019
Bratislavský kraj	2011	606 537	546 813	24 058	765	7 881	885	665	1 201	547
	2012	612 682	552 193	24 204	765	7 960	897	719	1 226	570
	2013	618 380	555 797	24 396	752	8 545	892	961	1 757	920
	2014	625 167	562 431	24 536	751	8 596	894	1 030	1 787	942
	2015	633 288	569 200	24 721	750	8 743	902	1 189	1 869	1 019
Západné Slovensko	2011	1 839 259	1 413 680	290 748	7 595	11 859	323	758	986	787
	2012	1 838 136	1 411 950	290 354	7 616	12 065	324	780	1 022	825
	2013	1 836 664	1 417 848	289 818	7 512	13 089	324	898	1 686	1 397
	2014	1 834 832	1 418 684	288 635	7 508	13 241	328	954	1 720	1 442
	2015	1 832 159	1 418 531	287 266	7 495	13 395	331	1 014	1 757	1 498
Trnavský kraj	2011	555 509	395 490	120 706	3 038	3 653	104	236	234	200
	2012	556 577	396 265	120 641	3 042	3 742	103	250	247	216
	2013	557 608	399 164	120 268	2 998	4 125	104	285	455	358
	2014	558 677	400 904	119 973	2 986	4 186	107	313	473	367
	2015	559 697	402 203	119 713	2 976	4 257	107	330	498	398
Trenčiansky kraj	2011	594 186	545 198	800	573	4 686	116	237	533	235
	2012	593 159	543 954	797	574	4 748	116	240	543	242
	2013	592 394	545 894	893	563	5 038	118	268	832	504
	2014	591 233	545 370	917	560	5 078	118	281	840	515
	2015	589 935	544 706	930	559	5 125	120	300	847	526
Nitriansky kraj	2011	689 564	472 992	169 242	3 984	3 520	103	285	219	352
	2012	688 400	471 731	168 916	4 000	3 575	105	290	232	367
	2013	686 662	472 790	168 657	3 951	3 926	102	345	399	535
	2014	684 922	472 410	167 745	3 962	3 977	103	360	407	560
	2015	682 527	471 622	166 623	3 960	4 013	104	384	412	574

## OBYVATEĽSTVO

## POPULATION

T 2-4. Obyvateľstvo podľa národnosti k 31. 12.  
Population by nationality as at Dec. 31

dokončenie  
v osobách

End of table  
Persons

SR / oblasť / kraj (okres) SR / Area / Region (District)	Rok Year	z toho národnosť / Of which: nationality								
		Spolu Total	slovenská Slovak	maďarská Hungarian	rómska Romany	česká, moravská, slezská Czech, Moravian, Silesian	rusínska Ruthenian	ukrajinská Ukrainian	nemecká German	poľská Polish
Stredné Slovensko	2011	1 349 729	1 146 983	68 206	17 795	7 886	370	733	831	882
	2012	1 348 611	1 145 307	68 292	17 794	7 986	370	751	875	914
	2013	1 347 233	1 150 566	68 872	17 394	8 874	364	848	1 189	1 609
	2014	1 345 808	1 150 651	69 067	17 281	8 977	365	871	1 197	1 667
	2015	1 343 458	1 149 921	68 994	17 171	9 069	365	887	1 210	1 721
Žilinský kraj	2011	689 601	642 098	554	2 264	4 637	183	230	388	580
	2012	690 121	642 343	561	2 266	4 704	183	231	408	602
	2013	690 420	644 728	593	2 216	5 284	180	262	549	1 148
	2014	690 449	645 185	594	2 214	5 346	180	269	556	1 182
	2015	690 434	645 552	600	2 207	5 392	180	278	559	1 231
Banskobystrický kraj	2011	660 128	504 885	67 652	15 531	3 249	187	503	443	302
	2012	658 490	502 964	67 731	15 528	3 282	187	520	467	312
	2013	656 813	505 838	68 279	15 178	3 590	184	586	640	461
	2014	655 359	505 466	68 473	15 067	3 631	185	602	641	485
	2015	653 024	504 369	68 394	14 964	3 677	185	609	651	490
Východné Slovensko	2011	1 608 797	1 249 846	75 358	80 428	6 363	31 869	5 356	1 744	995
	2012	1 611 407	1 250 863	75 241	81 783	6 440	31 848	5 376	1 747	1 034
	2013	1 613 672	1 264 023	74 952	82 257	7 194	30 764	5 869	2 293	1 718
	2014	1 615 542	1 267 640	74 753	83 341	7 312	30 352	5 999	2 309	1 771
	2015	1 617 347	1 270 997	74 763	84 184	7 448	29 902	6 163	2 327	1 840
Prešovský kraj	2011	815 806	669 242	643	43 387	2 875	28 798	3 689	560	645
	2012	817 382	670 318	638	43 834	2 904	28 782	3 667	561	654
	2013	818 916	677 042	722	43 767	3 308	27 754	3 887	683	1 072
	2014	819 977	679 155	760	44 063	3 364	27 362	3 930	686	1 106
	2015	820 697	680 867	787	44 332	3 449	26 923	3 972	686	1 136
Košícký kraj	2011	792 991	580 604	74 715	37 041	3 488	3 071	1 667	1 184	350
	2012	794 025	580 545	74 603	37 949	3 536	3 066	1 709	1 186	380
	2013	794 756	586 981	74 230	38 490	3 886	3 010	1 982	1 610	646
	2014	795 565	588 485	73 993	39 278	3 948	2 990	2 069	1 623	665
	2015	796 650	590 130	73 976	39 852	3 999	2 979	2 191	1 641	704
Mestá spolu / Towns in total	2011	2 937 513	2 384 667	167 971	36 919	24 509	16 185	5 032	3 012	2 078
	2012	2 933 906	2 378 820	168 092	37 314	24 732	16 157	5 128	3 092	2 176
	2013	2 928 981	2 385 224	169 600	37 319	27 029	16 034	5 892	4 853	4 051
	2014	2 921 600	2 381 357	169 369	37 668	27 150	15 966	6 090	4 920	4 165
	2015	2 917 836	2 379 221	169 506	38 002	27 373	15 910	6 405	5 045	4 350
Ostatné obce spolu / Other municipalities in total	2011	2 466 809	1 972 655	290 399	69 664	9 480	17 262	2 480	1 750	1 133
	2012	2 476 930	1 981 493	289 999	70 644	9 719	17 282	2 498	1 778	1 167
	2013	2 486 968	2 003 010	288 438	70 596	10 673	16 310	2 684	2 072	1 593
	2014	2 499 749	2 018 049	287 622	71 213	10 976	15 973	2 764	2 093	1 657
	2015	2 508 416	2 029 428	286 238	71 598	11 282	15 590	2 848	2 118	1 728
Krajské mestá		Regional cities								
Bratislava	2015	422 932	380 495	14 681	362	6 819	755	861	1 539	840
Košice	2015	239 200	179 791	6 627	4 725	1 869	1 612	986	669	370

zdroj / Source: ŠÚ SR, DATAcube. (om7002rr)

T 2-5. Obyvateľstvo podľa základných vekových skupín a pohlavia k 31. 12. <sup>1)</sup>
 Population by basic age groups and sex as at Dec. 31 <sup>1)</sup>

v osobách		Persons								
SR / oblasť / kraj (okres) SR / Area / Region (District)	Rok Year	Predproduktívny vek Pre-productive age			Produktívny vek Productive age			Poproduktívny vek Post-productive age		
		spolu Total	muži Men	ženy Women	spolu Total	muži Men	ženy Women	spolu Total	muži Men	ženy Women
SR spolu / SR in total	2011	832 572	427 142	405 430	3 881 088	1 944 525	1 936 563	690 662	260 085	430 577
	2012	830 576	426 209	404 367	3 870 038	1 940 590	1 929 448	710 222	269 180	441 042
	2013	829 925	425 760	404 165	3 852 888	1 933 646	1 919 242	733 136	279 654	453 482
	2014	830 181	425 917	404 264	3 834 289	1 925 816	1 908 473	756 879	290 595	466 284
	2015	832 043	426 954	405 089	3 810 273	1 915 715	1 894 558	783 936	303 413	480 523
Bratislavský kraj	2011	84 611	43 472	41 139	437 510	211 374	226 136	84 416	32 450	51 966
	2012	88 023	45 161	42 862	437 242	211 461	225 781	87 417	33 684	53 733
	2013	91 472	46 883	44 589	436 204	211 043	225 161	90 704	35 100	55 604
	2014	95 518	48 938	46 580	435 661	210 823	224 838	93 988	36 558	57 430
	2015	99 389	50 979	48 410	436 031	211 409	224 622	97 868	38 226	59 642
Bratislavský kraj	2011	84 611	43 472	41 139	437 510	211 374	226 136	84 416	32 450	51 966
	2012	88 023	45 161	42 862	437 242	211 461	225 781	87 417	33 684	53 733
	2013	91 472	46 883	44 589	436 204	211 043	225 161	90 704	35 100	55 604
	2014	95 518	48 938	46 580	435 661	210 823	224 838	93 988	36 558	57 430
	2015	99 389	50 979	48 410	436 031	211 409	224 622	97 868	38 226	59 642
Západné Slovensko	2011	250 167	128 556	121 611	1 336 155	672 546	663 609	252 937	96 050	156 887
	2012	248 769	127 846	120 923	1 329 950	670 096	659 854	259 417	99 083	160 334
	2013	248 322	127 664	120 658	1 321 198	666 311	654 887	267 144	102 687	164 457
	2014	247 824	127 476	120 348	1 311 934	662 138	649 796	275 074	106 354	168 720
	2015	247 817	127 574	120 243	1 299 743	656 764	642 979	284 599	110 915	173 684
Trnavský kraj	2011	77 150	39 617	37 533	405 353	203 808	201 545	73 006	27 906	45 100
	2012	77 110	39 643	37 467	404 474	203 485	200 989	74 993	28 845	46 148
	2013	77 329	39 713	37 616	402 722	202 805	199 917	77 557	29 973	47 584
	2014	77 720	39 953	37 767	400 769	201 864	198 905	80 188	31 208	48 980
	2015	78 164	40 220	37 944	398 421	200 934	197 487	83 112	32 652	50 460
Trenčiansky kraj	2011	79 543	40 700	38 843	431 673	218 222	213 451	82 970	32 462	50 508
	2012	78 927	40 286	38 641	428 966	217 074	211 892	85 266	33 546	51 720
	2013	79 004	40 349	38 655	425 375	215 390	209 985	88 015	34 874	53 141
	2014	78 598	40 136	38 462	422 012	213 986	208 026	90 623	36 032	54 591
	2015	78 440	40 146	38 294	417 717	211 947	205 770	93 778	37 559	56 219
Nitriansky kraj	2011	93 474	48 239	45 235	499 129	250 516	248 613	96 961	35 682	61 279
	2012	92 732	47 917	44 815	496 510	249 537	246 973	99 158	36 692	62 466
	2013	91 989	47 602	44 387	493 101	248 116	244 985	101 572	37 840	63 732
	2014	91 506	47 387	44 119	489 153	246 288	242 865	104 263	39 114	65 149
	2015	91 213	47 208	44 005	483 605	243 883	239 722	107 709	40 704	67 005

**T 2-5. Obyvateľstvo podľa základných vekových skupín a pohlavia k 31. 12. <sup>1)</sup>**  
**Population by basic age groups and sex as at Dec. 31 <sup>1)</sup>**

pokračovanie  
v osobách

Continuation  
Persons

SR / oblasť / kraj (okres) SR / Area / Region (District)	Rok Year	Predproduktívny vek Pre-productive age			Produktívny vek Productive age			Poproduktívny vek Post-productive age		
		spolu Total	muži Men	ženy Women	spolu Total	muži Men	ženy Women	spolu Total	muži Men	ženy Women
Stredné Slovensko	2011	207 853	106 354	101 499	971 173	488 456	482 717	170 703	63 208	107 495
	2012	205 915	105 515	100 400	967 333	486 670	480 663	175 363	65 490	109 873
	2013	204 287	104 643	99 644	962 054	484 441	477 613	180 892	68 123	112 769
	2014	202 791	103 718	99 073	956 475	482 178	474 297	186 542	70 744	115 798
	2015	201 740	103 229	98 511	948 772	478 639	470 133	192 946	73 836	119 110
Žilinský kraj	2011	109 865	56 289	53 576	496 576	250 992	245 584	83 160	31 172	51 988
	2012	109 015	55 984	53 031	495 535	250 406	245 129	85 571	32 406	53 165
	2013	108 133	55 546	52 587	493 908	249 773	244 135	88 379	33 729	54 650
	2014	107 331	55 101	52 230	491 919	248 937	242 982	91 199	35 050	56 149
	2015	106 888	54 882	52 006	489 017	247 648	241 369	94 529	36 587	57 942
Banskobystrický kraj	2011	97 988	50 065	47 923	474 597	237 464	237 133	87 543	32 036	55 507
	2012	96 900	49 531	47 369	471 798	236 264	235 534	89 792	33 084	56 708
	2013	96 154	49 097	47 057	468 146	234 668	233 478	92 513	34 394	58 119
	2014	95 460	48 617	46 843	464 556	233 241	231 315	95 343	35 694	59 649
	2015	94 852	48 347	46 505	459 755	230 991	228 764	98 417	37 249	61 168
Východné Slovensko	2011	289 941	148 760	141 181	1 136 250	572 149	564 101	182 606	68 377	114 229
	2012	287 869	147 687	140 182	1 135 513	572 363	563 150	188 025	70 923	117 102
	2013	285 844	146 570	139 274	1 133 432	571 851	561 581	194 396	73 744	120 652
	2014	284 048	145 785	138 263	1 130 219	570 677	559 542	201 275	76 939	124 336
	2015	283 097	145 172	137 925	1 125 727	568 903	556 824	208 523	80 436	128 087
Prešovský kraj	2011	150 459	77 232	73 227	575 164	291 149	284 015	90 183	34 120	56 063
	2012	149 258	76 569	72 689	575 298	291 526	283 772	92 826	35 405	57 421
	2013	148 211	76 025	72 186	574 714	291 465	283 249	95 991	36 772	59 219
	2014	147 280	75 603	71 677	573 329	291 111	282 218	99 368	38 279	61 089
	2015	146 678	75 251	71 427	571 167	290 153	281 014	102 852	40 096	62 756
Košícký kraj	2011	139 482	71 528	67 954	561 086	281 000	280 086	92 423	34 257	58 166
	2012	138 611	71 118	67 493	560 215	280 837	279 378	95 199	35 518	59 681
	2013	137 633	70 545	67 088	558 718	280 386	278 332	98 405	36 972	61 433
	2014	136 768	70 182	66 586	556 890	279 566	277 324	101 907	38 660	63 247
	2015	136 419	69 921	66 498	554 560	278 750	275 810	105 671	40 340	65 331
Mestá spolu / Towns in total	2011	413 739	212 428	201 311	2 156 769	1 060 041	1 096 728	367 005	140 159	226 846
	2012	413 281	212 165	201 116	2 139 441	1 052 403	1 087 038	381 184	146 279	234 905
	2013	413 825	212 310	201 515	2 118 492	1 042 790	1 075 702	396 664	153 058	243 606
	2014	414 030	212 407	201 623	2 095 094	1 032 036	1 063 058	412 476	159 999	252 477
	2015	415 251	213 094	202 157	2 071 857	1 021 853	1 050 004	430 728	167 994	262 734
Ostatné obce spolu / Other municipalities in total	2011	418 833	214 714	204 119	1 724 319	884 484	839 835	323 657	119 926	203 731
	2012	417 295	214 044	203 251	1 730 597	888 187	842 410	329 038	122 901	206 137
	2013	416 100	213 450	202 650	1 734 396	890 856	843 540	336 472	126 596	209 876
	2014	416 151	213 510	202 641	1 739 195	893 780	845 415	344 403	130 596	213 807
	2015	416 792	213 860	202 932	1 738 416	893 862	844 554	353 208	135 419	217 789

<sup>1)</sup> základné vekové skupiny sú zadefinované podľa európskeho štandardu (pozri Definície /

Basic age groups are divided by the European standard (see Definitions)

zdroj / Source: ŠÚ SR, DATAcube. (om7006rr, om7007rr)



## OBYVATEĽSTVO

## POPULATION

**T 2-5. Obyvateľstvo podľa základných vekových skupín a pohlavia k 31. 12. <sup>1)</sup>**  
**Population by basic age groups and sex as at Dec. 31 <sup>1)</sup>**

dokončenie  
v osobách

End of table  
Persons

Krajské mestá Regional cities	Rok Year	Predproduktívny vek Pre-productive age			Produktívny vek Productive age			Poproduktívny vek Post-productive age		
		spolu Total	muži Men	ženy Women	spolu Total	muži Men	ženy Women	spolu Total	muži Men	ženy Women
Bratislava	2011	53 594	27 479	26 115	298 374	142 242	156 132	61 224	23 477	37 747
	2012	55 607	28 398	27 209	296 753	141 646	155 107	63 229	24 235	38 994
	2013	57 703	29 448	28 255	294 370	140 578	153 792	65 316	25 084	40 232
	2014	60 045	30 679	29 366	292 113	139 534	152 579	67 520	26 038	41 482
	2015	62 190	31 910	30 280	290 699	139 204	151 495	70 043	27 090	42 953
Trnava	2011	8 759	4 540	4 219	49 292	24 370	24 922	8 168	3 146	5 022
	2012	8 866	4 591	4 275	48 669	24 058	24 611	8 538	3 291	5 247
	2013	8 954	4 636	4 318	48 053	23 733	24 320	8 971	3 492	5 479
	2014	9 039	4 671	4 368	47 279	23 340	23 939	9 395	3 693	5 702
	2015	9 142	4 712	4 430	46 601	23 029	23 572	9 853	3 928	5 925
Trenčín	2011	7 064	3 578	3 486	40 243	19 824	20 419	8 525	3 361	5 164
	2012	7 119	3 609	3 510	39 925	19 674	20 251	8 839	3 506	5 333
	2013	7 187	3 622	3 565	39 518	19 523	19 995	9 181	3 654	5 527
	2014	7 254	3 649	3 605	39 144	19 350	19 794	9 459	3 752	5 707
	2015	7 266	3 664	3 602	38 624	19 111	19 513	9 808	3 900	5 908
Nitra	2011	10 340	5 364	4 976	57 876	28 205	29 671	10 659	4 061	6 598
	2012	10 365	5 414	4 951	57 132	27 869	29 263	11 110	4 259	6 851
	2013	10 373	5 409	4 964	56 416	27 596	28 820	11 562	4 437	7 125
	2014	10 496	5 448	5 048	55 561	27 199	28 362	11 976	4 598	7 378
	2015	10 533	5 476	5 057	54 641	26 764	27 877	12 496	4 819	7 677
Žilina	2011	11 236	5 786	5 450	59 642	29 299	30 343	10 637	4 066	6 571
	2012	11 275	5 867	5 408	59 123	29 024	30 099	10 984	4 230	6 754
	2013	11 352	5 888	5 464	58 555	28 803	29 752	11 366	4 386	6 980
	2014	11 430	5 939	5 491	57 971	28 496	29 475	11 754	4 587	7 167
	2015	11 590	6 034	5 556	57 323	28 187	29 136	12 201	4 794	7 407
Banská Bystrica	2011	9 837	5 020	4 817	59 564	28 651	30 913	10 374	3 942	6 432
	2012	9 907	5 048	4 859	58 800	28 301	30 499	10 876	4 160	6 716
	2013	9 995	5 122	4 873	58 041	27 948	30 093	11 332	4 375	6 957
	2014	10 054	5 142	4 912	57 255	27 616	29 639	11 718	4 530	7 188
	2015	10 169	5 171	4 998	56 289	27 173	29 116	12 300	4 801	7 499
Prešov	2011	12 770	6 578	6 192	67 760	33 349	34 411	11 108	4 152	6 956
	2012	12 654	6 516	6 138	67 184	33 141	34 043	11 514	4 312	7 202
	2013	12 629	6 528	6 101	66 318	32 715	33 603	11 976	4 503	7 473
	2014	12 493	6 471	6 022	65 290	32 221	33 069	12 404	4 664	7 740
	2015	12 539	6 460	6 079	64 525	31 942	32 583	12 895	4 895	8 000
Košice	2011	35 345	18 125	17 220	174 838	85 458	89 380	30 505	11 894	18 611
	2012	34 925	17 913	17 012	173 355	84 888	88 467	31 884	12 431	19 453
	2013	34 710	17 745	16 965	171 841	84 221	87 620	33 246	13 025	20 221
	2014	34 463	17 627	16 836	170 223	83 475	86 748	34 778	13 688	21 090
	2015	34 277	17 477	16 800	168 522	82 892	85 630	36 401	14 301	22 100

<sup>1)</sup> základné vekové skupiny sú zadefinované podľa európskeho štandardu (pozri Definície /  
Basic age groups are divided by the European standard (see Definitions)

zdroj / Source: ŠÚ SR, DATAcube. (om7006rr, om7007rr)



T 2-6. Vybrané ukazovatele veku obyvateľstva podľa pohlavia



Selected age indicators of population by sex

SR / oblasť / kraj (okres) SR / Area / Region (District)	Rok Year	Index starnutia Ageing index			Priemerný vek (roky) Mean age (years)			Stredná dĺžka života pri narodení (roky) Life expectancy at birth (years)		
		spolu Total	muži Men	ženy Women	spolu Total	muži Men	ženy Women	obdobie Period	muži Men	ženy Women
SR spolu / SR in total	2011	82,96	60,89	106,20	39,05	37,41	40,61	2011	72,17	79,35
	2012	85,51	63,16	109,07	39,32	37,68	40,87	2012	72,47	79,45
	2013	88,34	65,68	112,20	39,60	37,96	41,15	2013	72,90	79,61
	2014	91,17	68,23	115,34	39,87	38,24	41,43	2014	73,19	80,00
	2015	94,22	71,06	118,62	40,13	38,50	41,68	2015	73,03	79,73
Bratislavský kraj	2011	99,77	74,65	126,32	40,57	38,78	42,18	2009-2011	73,86	80,48
	2012	99,31	74,59	125,36	40,66	38,87	42,28	2010-2012	74,09	80,87
	2013	99,16	74,87	124,70	40,76	38,97	42,38	2011-2013	74,48	81,21
	2014	98,40	74,70	123,29	40,83	39,04	42,44	2012-2014	74,91	81,35
	2015	98,47	74,98	123,20	40,88	39,11	42,49	2013-2015	75,21	81,41
Bratislavský kraj	2011	99,77	74,65	126,32	40,57	38,78	42,18	2009-2011	73,86	80,48
	2012	99,31	74,59	125,36	40,66	38,87	42,28	2010-2012	74,09	80,87
	2013	99,16	74,87	124,70	40,76	38,97	42,38	2011-2013	74,48	81,21
	2014	98,40	74,70	123,29	40,83	39,04	42,44	2012-2014	74,91	81,35
	2015	98,47	74,98	123,20	40,88	39,11	42,49	2013-2015	75,21	81,41
Západné Slovensko	2011	101,11	74,71	129,01	40,26	38,61	41,83	2009-2011	72,00	79,54
	2012	104,28	77,50	132,59	40,56	38,91	42,13	2010-2012	72,39	79,80
	2013	107,58	80,44	136,30	40,86	39,22	42,43	2011-2013	72,80	80,04
	2014	111,00	83,43	140,19	41,17	39,52	42,74	2012-2014	73,12	80,24
	2015	114,84	86,94	144,44	41,46	39,81	43,03	2013-2015	73,37	80,32
Trnavský kraj	2011	94,63	70,44	120,16	39,86	38,31	41,35	2009-2011	72,05	79,42
	2012	97,25	72,76	123,17	40,15	38,60	41,63	2010-2012	72,45	79,69
	2013	100,29	75,47	126,50	40,44	38,90	41,91	2011-2013	72,84	79,86
	2014	103,18	78,11	129,69	40,72	39,18	42,20	2012-2014	73,18	80,12
	2015	106,33	81,18	132,99	40,98	39,43	42,47	2013-2015	73,28	80,13
Trenčiansky kraj	2011	104,31	79,76	130,03	40,35	38,86	41,79	2009-2011	72,80	80,29
	2012	108,03	83,27	133,85	40,68	39,20	42,11	2010-2012	73,34	80,58
	2013	111,41	86,43	137,48	41,00	39,51	42,44	2011-2013	73,77	80,93
	2014	115,30	89,77	141,93	41,34	39,84	42,79	2012-2014	74,13	81,21
	2015	119,55	93,56	146,81	41,66	40,16	43,11	2013-2015	74,49	81,36
Nitriansky kraj	2011	103,73	73,97	135,47	40,49	38,63	42,24	2009-2011	71,30	79,05
	2012	106,93	76,57	139,39	40,78	38,92	42,54	2010-2012	71,57	79,25
	2013	110,42	79,49	143,58	41,09	39,23	42,85	2011-2013	71,97	79,47
	2014	113,94	82,54	147,67	41,38	39,53	43,14	2012-2014	72,23	79,56
	2015	118,09	86,22	152,27	41,67	39,82	43,42	2013-2015	72,51	79,64

**T 2-6. Vybrané ukazovatele veku obyvateľstva podľa pohlavia**  
**Selected age indicators of population by sex**

pokračovanie

Continuation

SR / oblasť / kraj (okres) SR / Area / Region (District)	Rok Year	Index starnutia Ageing index			Priemerný vek (roky) Mean age (years)			Stredná dĺžka života pri narodení (roky) Life expectancy at birth (years)		
		spolu Total	muži Men	ženy Women	spolu Total	muži Men	ženy Women	obdobie Period	muži Men	ženy Women
Stredné Slovensko	2011	82,13	59,43	105,91	38,97	37,32	40,54	2009-2011	71,19	79,25
	2012	85,16	62,07	109,44	39,27	37,62	40,83	2010-2012	71,56	79,53
	2013	88,55	65,10	113,17	39,57	37,92	41,14	2011-2013	72,01	79,82
	2014	91,99	68,21	116,88	39,88	38,23	41,45	2012-2014	72,34	80,15
	2015	95,64	71,53	120,91	40,17	38,52	41,74	2013-2015	72,52	80,32
Žilinský kraj	2011	75,69	55,38	97,04	38,35	36,81	39,84	2009-2011	71,43	79,66
	2012	78,49	57,88	100,25	38,64	37,09	40,13	2010-2012	71,80	80,07
	2013	81,73	60,72	103,92	38,93	37,38	40,42	2011-2013	72,18	80,19
	2014	84,97	63,61	107,50	39,24	37,69	40,74	2012-2014	72,50	80,46
	2015	88,44	66,66	111,41	39,52	37,97	41,01	2013-2015	72,67	80,60
Banskobystrický kraj	2011	89,34	63,99	115,83	39,62	37,87	41,26	2009-2011	70,95	78,86
	2012	92,66	66,79	119,72	39,92	38,18	41,56	2010-2012	71,32	79,03
	2013	96,21	70,05	123,51	40,24	38,49	41,89	2011-2013	71,83	79,45
	2014	99,88	73,42	127,34	40,56	38,81	42,20	2012-2014	72,17	79,84
	2015	103,76	77,05	131,53	40,87	39,12	42,51	2013-2015	72,36	80,05
Východné Slovensko	2011	62,98	45,96	80,91	37,17	35,63	38,65	2009-2011	71,48	79,01
	2012	65,32	48,02	83,54	37,43	35,90	38,91	2010-2012	71,86	79,20
	2013	68,01	50,31	86,63	37,73	36,20	39,21	2011-2013	72,26	79,53
	2014	70,86	52,78	89,93	38,02	36,50	39,50	2012-2014	72,60	79,83
	2015	73,66	55,41	92,87	38,28	36,77	39,75	2013-2015	72,75	79,95
Prešovský kraj	2011	59,94	44,18	76,56	36,66	35,21	38,08	2009-2011	72,14	79,71
	2012	62,19	46,24	79,00	36,94	35,50	38,35	2010-2012	72,56	79,78
	2013	64,77	48,37	82,04	37,24	35,79	38,66	2011-2013	72,98	80,03
	2014	67,47	50,63	85,23	37,54	36,09	38,96	2012-2014	73,11	80,36
	2015	70,12	53,28	87,86	37,81	36,38	39,21	2013-2015	73,13	80,34
Košický kraj	2011	66,26	47,89	85,60	37,69	36,06	39,23	2009-2011	70,83	78,35
	2012	68,68	49,94	88,43	37,94	36,33	39,48	2010-2012	71,18	78,65
	2013	71,50	52,41	91,57	38,23	36,62	39,76	2011-2013	71,55	79,05
	2014	74,51	55,09	94,99	38,52	36,91	40,04	2012-2014	72,09	79,32
	2015	77,46	57,69	98,25	38,77	37,17	40,29	2013-2015	72,38	79,58
Mestá spolu / Towns in total	2011	88,70	65,98	112,68	39,66	37,98	41,21	2011	73,23	79,87
	2012	92,23	68,95	116,80	39,99	38,30	41,55	2012	73,49	80,10
	2013	95,85	72,09	120,89	40,31	38,61	41,89	2013	73,92	79,84
	2014	99,62	75,33	125,22	40,64	38,92	42,23	2014	74,06	80,32
	2015	103,73	78,84	129,97	40,94	39,21	42,54	2015	74,17	80,34
Ostatné obce spolu / Other municipalities in total	2011	77,28	55,85	99,81	38,33	36,75	39,87	2011	71,03	78,80
	2012	78,85	57,42	101,42	38,53	36,98	40,04	2012	71,34	78,73
	2013	80,86	59,31	103,57	38,76	37,22	40,26	2013	71,83	79,31
	2014	82,76	61,17	105,51	38,98	37,46	40,46	2014	72,21	79,60
	2015	84,74	63,32	107,32	39,18	37,69	40,64	2015	71,76	79,02

**T 2-6. Vybrané ukazovatele veku obyvateľstva podľa pohlavia**  
**Selected age indicators of population by sex**

dokončenie

End of table

Krajské mestá Regional cities	Rok Year	Index starnutia Ageing index			Priemerný vek (roky) Mean age (years)			Stredná dĺžka života pri narodení (roky) Life expectancy at birth (years)		
		spolu Total	muži Men	ženy Women	spolu Total	muži Men	ženy Women	obdobie Period	muži Men	ženy Women
Bratislava	2011	114,24	85,44	144,54	41,48	39,56	43,17	2007-2011	74,43	80,90
	2012	113,71	85,34	143,31	41,59	39,66	43,29	2008-2012	74,43	81,27
	2013	113,19	85,18	142,39	41,71	39,76	43,41	2009-2013	74,79	81,58
	2014	112,45	84,87	141,26	41,79	39,84	43,50	2010-2014	75,29	81,72
	2015	112,63	84,90	141,85	41,86	39,89	43,59	2011-2015	75,66	81,67
Trnava	2011	93,25	69,30	119,03	40,13	38,54	41,62	.	.	.
	2012	96,30	71,68	122,74	40,46	38,85	41,97	.	.	.
	2013	100,19	75,32	126,89	40,78	39,11	42,34	.	.	.
	2014	103,94	79,06	130,54	41,10	39,42	42,66	.	.	.
	2015	107,78	83,36	133,75	41,37	39,68	42,94	.	.	.
Trenčín	2011	120,68	93,94	148,14	41,51	39,92	42,97	.	.	.
	2012	124,16	97,15	151,94	41,84	40,25	43,31	.	.	.
	2013	127,74	100,88	155,04	42,17	40,59	43,63	.	.	.
	2014	130,40	102,82	158,31	42,44	40,82	43,94	.	.	.
	2015	134,98	106,44	164,02	42,75	41,09	44,27	.	.	.
Nitra	2011	103,09	75,71	132,60	40,61	38,66	42,38	.	.	.
	2012	107,19	78,67	138,38	40,96	38,95	42,80	.	.	.
	2013	111,46	82,03	143,53	41,28	39,29	43,10	.	.	.
	2014	114,10	84,40	146,16	41,56	39,57	43,38	.	.	.
	2015	118,64	88,00	151,81	41,84	39,80	43,69	.	.	.
Žilina	2011	94,67	70,27	120,57	40,02	38,26	41,66	.	.	.
	2012	97,42	72,10	124,89	40,28	38,47	41,96	.	.	.
	2013	100,12	74,49	127,75	40,53	38,72	42,21	.	.	.
	2014	102,83	77,24	130,52	40,76	38,95	42,45	.	.	.
	2015	105,27	79,45	133,32	40,99	39,14	42,70	.	.	.
Banská Bystrica	2011	105,46	78,53	133,53	40,85	39,13	42,37	.	.	.
	2012	109,78	82,41	138,22	41,23	39,51	42,77	.	.	.
	2013	113,38	85,42	142,77	41,56	39,79	43,15	.	.	.
	2014	116,55	88,10	146,34	41,88	40,07	43,49	.	.	.
	2015	120,96	92,84	150,04	42,21	40,41	43,81	.	.	.
Prešov	2011	86,99	63,12	112,34	39,29	37,48	40,97	.	.	.
	2012	90,99	66,18	117,33	39,67	37,84	41,37	.	.	.
	2013	94,83	68,98	122,49	40,05	38,18	41,78	.	.	.
	2014	99,29	72,08	128,53	40,43	38,53	42,19	.	.	.
	2015	102,84	75,77	131,60	40,77	38,86	42,54	.	.	.
Košice	2011	86,31	65,62	108,08	39,53	37,88	41,05	2007-2011	72,94	79,80
	2012	91,29	69,40	114,35	39,88	38,21	41,41	2008-2012	73,53	80,23
	2013	95,78	73,40	119,19	40,22	38,55	41,75	2009-2013	74,02	80,57
	2014	100,91	77,65	125,27	40,57	38,90	42,11	2010-2014	74,62	80,90
	2015	106,20	81,83	131,55	40,90	39,23	42,44	2011-2015	74,92	81,07

zdroj / Source: ŠÚ SR, DATAcube. (om7005rr), www.statistics.sk

## OBYVATEĽSTVO

## POPULATION

## T 2-7. Vekové zloženie obyvateľstva

Okres 

## Age structure of population

Districts

v osobách

Persons

Slovenská republika / Slovak Republic											
Veková skupina	k 1. 7. / as of July 1 *)					k 31. 12. / as of Dec. 31					Age group
	2011	2012	2013	2014	2015	2011	2012	2013	2014	2015	
Muži						Men					
Spolu	2 628 463	2 633 865,5	2 637 519,5	2 640 694,0	2 644 205,0	2 631 752	2 635 979	2 639 060	2 642 328	2 646 082	Total
0 – 4	146 671	148 937,5	149 229,0	147 861,0	146 817,0	148 283	149 592	148 884	146 838	146 796	0 – 4
5 – 9	135 647	137 128,0	139 512,5	142 411,5	144 580,5	136 203	138 053	140 893	143 930	145 231	5 – 9
10 – 14	144 725	140 610,0	137 340,5	135 566,0	135 038,0	142 656	138 564	135 983	135 149	134 927	10 – 14
15 – 19	174 112	166 208,0	158 779,5	152 288,5	148 263,5	169 923	162 493	154 805	149 772	146 755	15 – 19
20 – 24	203 614	199 762,0	195 942,0	190 700,5	183 073,5	201 764	197 760	193 893	187 508	178 639	20 – 24
25 – 29	223 762	220 698,0	216 495,0	212 289,0	207 828,0	222 714	218 682	214 638	209 940	205 716	25 – 29
30 – 34	236 120	233 761,0	230 554,0	227 399,0	224 900,0	234 936	232 586	229 150	225 648	224 152	30 – 34
35 – 39	219 478	227 384,0	232 573,0	235 252,5	235 877,0	223 969	230 799	234 570	235 935	235 819	35 – 39
40 – 44	181 038	184 867,0	191 908,5	200 656,0	209 383,5	182 113	187 621	196 086	205 226	213 541	40 – 44
45 – 49	186 838	184 806,5	181 930,0	178 845,0	177 609,0	185 815	183 798	179 988	177 702	177 516	45 – 49
50 – 54	189 496	185 930,0	183 470,0	183 240,5	183 053,5	187 860	184 000	182 903	183 578	182 529	50 – 54
55 – 59	185 444	186 529,0	186 528,0	185 026,0	182 535,0	186 235	186 823	186 221	183 831	181 239	55 – 59
60 – 64	144 242	152 612,0	158 733,5	164 034,0	168 242,5	149 196	156 028	161 392	166 676	169 809	60 – 64
65 – 69	93 511	97 661,5	104 176,0	110 837,0	118 583,5	94 698	100 625	107 689	113 985	123 182	65 – 69
70 – 74	68 354	70 695,5	72 806,5	75 104,0	76 871,5	69 571	71 820	73 768	76 440	77 303	70 – 74
75 – 79	48 581	48 046,5	48 042,5	48 657,0	50 023,0	48 239	47 854	48 215	49 099	50 947	75 – 79
80 – 84	29 824	30 511,0	31 066,5	31 373,0	31 550,0	30 203	30 819	31 262	31 484	31 616	80 – 84
85 – 89	13 219	13 401,0	13 586,0	13 889,5	14 410,0	13 318	13 484	13 647	14 132	14 688	85 – 89
90 – 94	3 113	3 632,5	4 142,0	4 451,0	4 583,0	3 375	3 890	4 353	4 549	4 617	90 – 94
95 – 99	614	576,5	548,5	615,0	738,5	603	550	541	689	788	95 – 99
100+	66	108,0	156,0	198,0	244,5	78	138	179	217	272	100+
Ženy						Women					
Spolu	2 769 922	2 773 713,5	2 775 873,0	2 777 955,0	2 779 595,5	2 772 570	2 774 857	2 776 889	2 779 021	2 780 170	Total
0 – 4	139 556	141 720,5	141 957,5	141 104,0	139 957,5	141 265	142 176	141 772	140 436	139 479	0 – 4
5 – 9	128 286	129 789,5	131 933,0	134 563,5	137 004,5	128 961	130 618	133 224	135 903	138 106	5 – 9
10 – 14	137 180	133 388,5	130 437,0	128 547,0	127 714,5	135 204	131 573	129 169	127 925	127 504	10 – 14
15 – 19	166 387	158 235,5	150 917,0	144 660,5	140 716,0	161 972	154 499	147 103	142 218	139 214	15 – 19
20 – 24	196 128	192 302,5	188 178,5	182 844,5	175 531,5	194 440	190 165	185 952	179 737	171 326	20 – 24
25 – 29	213 295	211 080,5	207 959,5	204 346,5	200 122,5	212 350	209 811	206 449	202 244	198 001	25 – 29
30 – 34	223 500	221 527,5	218 224,0	215 061,0	212 973,5	222 680	220 375	216 771	213 351	212 596	30 – 34
35 – 39	210 507	216 726,5	220 590,5	222 707,0	222 667,0	214 151	219 302	222 034	223 380	221 954	35 – 39
40 – 44	177 087	180 109,0	186 370,0	194 004,0	201 631,0	177 609	182 609	190 108	197 900	205 362	40 – 44
45 – 49	186 886	184 538,5	181 369,0	177 852,5	175 740,5	185 760	183 317	179 368	176 337	175 144	45 – 49
50 – 54	194 093	189 758,0	186 728,0	186 191,5	185 990,0	191 900	187 616	185 846	186 537	185 443	50 – 54
55 – 59	200 910	201 441,5	200 549,5	198 037,5	194 111,5	201 663	201 220	199 887	196 188	192 035	55 – 59
60 – 64	168 833	177 286,0	183 162,5	188 152,5	192 032,0	174 038	180 534	185 724	190 581	193 483	60 – 64
65 – 69	126 163	130 064,0	136 588,0	143 023,5	150 812,0	127 076	133 052	140 074	145 973	155 651	65 – 69
70 – 74	105 690	108 487,5	110 925,0	113 426,5	115 169,0	107 128	109 847	111 976	114 877	115 461	70 – 74
75 – 79	87 399	86 323,5	86 195,0	87 266,0	89 174,0	86 868	85 779	86 486	88 046	90 302	75 – 79
80 – 84	63 925	65 066,0	65 937,5	66 162,5	66 135,0	64 458	65 674	66 083	66 242	66 028	80 – 84
85 – 89	33 752	34 029,5	34 614,0	35 438,5	36 453,0	33 891	34 168	34 938	35 939	36 967	85 – 89
90 – 94	8 422	10 038,0	11 516,5	12 606,0	13 262,5	9 314	10 762	12 226	12 986	13 539	90 – 94
95 – 99	1 714	1 526,5	1 400,5	1 572,0	1 937,0	1 599	1 454	1 347	1 797	2 077	95 – 99
100+	212	274,5	320,5	388,0	461,0	243	306	352	424	498	100+

\*) aritmetický priemer počiatočného a koncového stavu obyvateľstva v referenčnom roku / Arithmetic mean of the initial and final stocks of the population in the reference year

zdroj / Source: ŠÚ SR, DATAcube. (om7007rr)

## OBYVATEĽSTVO

## POPULATION

## T 2-7. Vekové zloženie obyvateľstva



## Age structure of population

1. pokračovanie

1st continuation

v osobách

Persons

Oblasť / Kraj		Bratislavský kraj					Group of regions / Region				
Veková skupina	k 1. 7. / as of July 1 *)					k 31. 12. / as of Dec. 31					Age group
	2011	2012	2013	2014	2015	2011	2012	2013	2014	2015	
Muži						Men					
Spolu	285 690	288 801,0	291 666,0	294 672,5	298 466,5	287 296	290 306	293 026	296 319	300 614	Total
0 – 4	17 638	18 622,5	19 310,0	19 828,5	20 319,0	18 179	19 066	19 561	20 096	20 542	0 – 4
5 – 9	13 238	14 051,0	14 989,5	15 941,5	16 953,5	13 578	14 524	15 436	16 447	17 460	5 – 9
10 – 14	11 730	11 643,0	11 736,5	12 140,5	12 686,0	11 715	11 571	11 886	12 395	12 977	10 – 14
15 – 19	14 585	13 709,0	12 949,5	12 314,0	11 960,0	14 091	13 327	12 569	12 059	11 861	15 – 19
20 – 24	18 996	18 289,0	17 628,5	16 868,0	15 900,5	18 632	17 946	17 319	16 417	15 384	20 – 24
25 – 29	24 295	23 715,5	22 843,5	22 076,5	21 527,0	24 127	23 304	22 420	21 733	21 321	25 – 29
30 – 34	29 489	29 495,0	29 215,5	28 666,5	28 221,0	29 549	29 441	29 035	28 298	28 144	30 – 34
35 – 39	25 904	27 594,5	29 180,5	30 472,0	31 308,0	26 739	28 450	29 901	31 043	31 573	35 – 39
40 – 44	19 179	20 186,5	21 473,0	23 058,0	24 856,5	19 614	20 759	22 183	23 933	25 780	40 – 44
45 – 49	18 807	18 572,5	18 339,5	18 237,0	18 524,0	18 694	18 451	18 227	18 247	18 801	45 – 49
50 – 54	19 948	19 256,0	18 775,0	18 618,5	18 585,5	19 565	18 947	18 607	18 630	18 541	50 – 54
55 – 59	22 200	21 934,5	21 419,5	20 682,0	19 837,5	22 114	21 755	21 083	20 281	19 394	55 – 59
60 – 64	17 731	18 665,0	19 394,0	19 940,5	20 396,0	18 249	19 081	19 699	20 182	20 610	60 – 64
65 – 69	11 583	12 218,5	13 041,5	13 867,0	14 789,0	11 839	12 598	13 474	14 260	15 318	65 – 69
70 – 74	8 120	8 511,0	8 878,5	9 256,0	9 568,5	8 320	8 702	9 054	9 458	9 679	70 – 74
75 – 79	5 759	5 653,0	5 678,0	5 835,5	6 085,5	5 692	5 614	5 742	5 929	6 242	75 – 79
80 – 84	4 014	4 098,0	4 116,0	4 050,0	3 979,0	4 062	4 134	4 088	4 012	3 946	80 – 84
85 – 89	1 915	1 922,0	1 931,0	1 990,5	2 092,5	1 924	1 920	1 942	2 039	2 146	85 – 89
90 – 94	475	574,0	674,5	723,0	741,0	523	625	708	738	744	90 – 94
95 – 99	81	78,5	75,0	84,5	105,5	81	76	73	96	115	95 – 99
100+	8	12,0	17,0	22,5	31,0	9	15	19	26	36	100+
Ženy						Women					
Spolu	317 545	320 808,5	323 865,0	327 101,0	330 761,0	319 241	322 376	325 354	328 848	332 674	Total
0 – 4	16 695	17 658,5	18 342,0	18 898,5	19 353,5	17 225	18 092	18 605	19 192	19 515	0 – 4
5 – 9	12 655	13 400,0	14 238,0	15 113,0	16 040,0	13 011	13 789	14 672	15 554	16 526	5 – 9
10 – 14	10 912	10 942,0	11 154,5	11 573,0	12 101,5	10 903	10 981	11 312	11 834	12 369	10 – 14
15 – 19	14 068	13 074,5	12 213,5	11 530,0	11 180,0	13 512	12 637	11 784	11 276	11 084	15 – 19
20 – 24	18 385	17 744,0	17 053,5	16 318,0	15 490,0	18 086	17 402	16 708	15 928	15 052	20 – 24
25 – 29	24 762	24 282,5	23 706,5	23 031,0	22 355,5	24 534	24 031	23 393	22 669	22 042	25 – 29
30 – 34	30 314	30 399,5	30 108,5	29 812,0	29 728,5	30 531	30 268	29 985	29 639	29 818	30 – 34
35 – 39	26 085	27 839,5	29 437,5	30 727,0	31 571,5	26 946	28 733	30 147	31 307	31 836	35 – 39
40 – 44	19 763	20 501,5	21 613,0	23 069,0	24 730,5	20 014	20 989	22 280	23 858	25 603	40 – 44
45 – 49	21 054	20 587,0	20 145,5	19 738,5	19 540,5	20 795	20 379	19 902	19 575	19 506	45 – 49
50 – 54	23 337	22 399,0	21 671,5	21 375,0	21 203,5	22 862	21 936	21 444	21 306	21 101	50 – 54
55 – 59	26 214	25 923,5	25 420,0	24 670,5	23 741,5	26 128	25 719	25 120	24 221	23 262	55 – 59
60 – 64	22 007	23 207,5	24 057,5	24 728,5	25 188,5	22 728	23 687	24 398	25 059	25 318	60 – 64
65 – 69	15 797	16 617,5	17 666,0	18 561,0	19 602,5	16 088	17 147	18 178	18 944	20 261	65 – 69
70 – 74	11 641	12 262,5	12 918,0	13 636,5	14 212,0	11 951	12 574	13 248	14 025	14 399	70 – 74
75 – 79	9 823	9 577,5	9 454,0	9 537,0	9 826,5	9 701	9 454	9 456	9 618	10 035	75 – 79
80 – 84	8 073	8 075,0	8 017,5	7 880,0	7 766,5	8 070	8 080	7 941	7 819	7 714	80 – 84
85 – 89	4 596	4 703,5	4 774,0	4 809,5	4 865,0	4 663	4 744	4 784	4 835	4 895	85 – 89
90 – 94	1 119	1 376,5	1 643,5	1 826,5	1 931,0	1 251	1 502	1 770	1 883	1 979	90 – 94
95 – 99	237	216,0	197,0	216,0	269,0	224	208	185	247	291	95 – 99
100+	15	21,0	33,5	50,5	63,5	18	24	42	59	68	100+

\*) aritmetický priemer počiatočného a koncového stavu obyvateľstva v referenčnom roku / Arithmetic mean of the initial and final stocks of the population in the reference year

zdroj / Source: ŠÚ SR, DATAcube. (om7007rr)



## OBYVATEĽSTVO

## POPULATION

T 2-7. Vekové zloženie obyvateľstva  
Age structure of population2. pokračovanie  
v osobách2nd continuation  
Persons

Oblasť Západné Slovensko						Group of regions					
Veková skupina	k 1. 7. / as of July 1 *)					k 31. 12. / as of Dec. 31					Age group
	2011	2012	2013	2014	2015	2011	2012	2013	2014	2015	
Muži						Men					
Spolu	896 887	897 088,5	896 843,5	896 315,0	895 610,5	897 152	897 025	896 662	895 968	895 253	Total
0 – 4	43 735	44 425,5	44 518,5	44 228,5	43 975,0	44 271	44 580	44 435	44 022	43 928	0 – 4
5 – 9	40 355	40 778,5	41 601,0	42 468,0	43 087,5	40 524	41 033	42 130	42 806	43 369	5 – 9
10 – 14	44 673	42 997,0	41 693,5	40 873,5	40 462,5	43 761	42 233	41 099	40 648	40 277	10 – 14
15 – 19	56 675	53 632,5	50 623,0	48 009,0	46 343,0	55 123	52 142	49 014	47 004	45 682	15 – 19
20 – 24	68 363	66 792,5	65 130,0	63 009,0	60 089,0	67 624	65 961	64 226	61 792	58 386	20 – 24
25 – 29	75 393	74 121,0	72 700,5	71 229,0	69 648,5	74 878	73 364	72 060	70 398	68 899	25 – 29
30 – 34	80 881	79 764,0	78 283,0	76 837,0	75 612,0	80 376	79 152	77 627	76 047	75 177	30 – 34
35 – 39	76 269	78 934,5	80 587,5	81 157,5	80 910,5	77 705	80 164	81 145	81 170	80 651	35 – 39
40 – 44	63 566	64 752,0	67 108,5	70 099,0	73 053,0	63 877	65 627	68 555	71 643	74 463	40 – 44
45 – 49	65 791	65 117,5	64 236,0	63 269,5	62 756,5	65 468	64 767	63 704	62 835	62 678	45 – 49
50 – 54	67 401	66 137,5	65 007,5	64 717,0	64 715,5	66 798	65 477	64 545	64 889	64 542	50 – 54
55 – 59	67 009	67 202,0	67 034,0	66 347,5	65 205,0	67 234	67 170	66 916	65 779	64 631	55 – 59
60 – 64	51 791	54 867,5	57 404,0	59 550,0	61 118,0	53 463	56 272	58 519	60 581	61 655	60 – 64
65 – 69	34 980	36 314,5	38 287,5	40 284,0	42 850,0	35 413	37 216	39 350	41 218	44 482	65 – 69
70 – 74	25 805	26 606,0	27 358,0	28 226,0	28 801,5	26 227	26 985	27 735	28 717	28 886	70 – 74
75 – 79	17 620	17 613,5	17 770,5	18 141,0	18 772,0	17 597	17 630	17 901	18 381	19 163	75 – 79
80 – 84	10 670	10 870,5	11 084,5	11 228,0	11 277,5	10 801	10 940	11 208	11 248	11 307	80 – 84
85 – 89	4 571	4 668,0	4 762,0	4 879,0	5 073,0	4 596	4 740	4 771	4 987	5 159	85 – 89
90 – 94	1 115	1 271,0	1 418,5	1 491,5	1 528,5	1 195	1 347	1 480	1 503	1 554	90 – 94
95 – 99	204	187,5	183,5	205,0	248,0	193	182	182	228	268	95 – 99
100+	24	35,5	52,0	66,0	84,0	28	43	60	72	96	100+
Ženy						Women					
Spolu	942 136	941 609,0	940 556,5	939 433,0	937 885,0	942 107	941 111	940 002	938 864	936 906	Total
0 – 4	41 358	42 028,0	42 094,5	41 908,5	41 610,0	41 903	42 153	42 021	41 796	41 424	0 – 4
5 – 9	37 903	38 385,0	39 139,5	39 988,5	40 692,5	38 103	38 667	39 589	40 388	40 997	5 – 9
10 – 14	42 457	40 854,0	39 607,5	38 606,0	37 993,0	41 605	40 103	39 048	38 164	37 822	10 – 14
15 – 19	53 732	50 708,0	47 956,5	45 625,0	44 064,0	52 076	49 340	46 508	44 742	43 386	15 – 19
20 – 24	65 135	63 689,5	62 028,5	59 953,0	57 190,0	64 539	62 840	61 112	58 794	55 586	20 – 24
25 – 29	71 454	70 258,5	68 894,5	67 460,0	65 904,0	70 930	69 587	68 302	66 618	65 190	25 – 29
30 – 34	75 862	74 917,5	73 475,5	71 931,0	70 619,5	75 414	74 421	72 776	71 086	70 153	30 – 34
35 – 39	72 353	74 334,5	75 490,0	76 037,0	75 678,0	73 541	75 128	75 913	76 161	75 195	35 – 39
40 – 44	62 021	62 823,5	64 697,5	67 001,5	69 460,5	62 073	63 574	65 817	68 186	70 735	40 – 44
45 – 49	65 409	64 686,0	63 739,5	62 644,0	61 845,0	65 112	64 260	63 215	62 073	61 617	45 – 49
50 – 54	67 691	66 159,0	65 149,5	65 021,0	65 107,5	66 835	65 483	64 813	65 229	64 986	50 – 54
55 – 59	71 144	71 250,5	70 741,0	69 708,0	68 155,0	71 402	71 099	70 407	69 009	67 301	55 – 59
60 – 64	59 996	62 904,5	65 072,5	66 961,0	68 364,0	61 687	64 122	66 024	67 898	68 830	60 – 64
65 – 69	46 494	47 743,0	49 585,5	51 448,0	53 966,5	46 939	48 547	50 621	52 275	55 658	65 – 69
70 – 74	38 708	39 792,5	40 874,5	41 832,5	42 363,5	39 184	40 401	41 357	42 308	42 419	70 – 74
75 – 79	31 700	31 401,5	31 311,0	31 788,5	32 600,5	31 590	31 213	31 377	32 200	33 001	75 – 79
80 – 84	23 045	23 367,5	23 662,5	23 709,0	23 714,5	23 198	23 537	23 738	23 680	23 749	80 – 84
85 – 89	11 986	12 139,0	12 393,5	12 707,0	13 075,0	12 036	12 242	12 496	12 918	13 232	85 – 89
90 – 94	3 016	3 533,5	4 034,0	4 426,0	4 644,0	3 300	3 767	4 279	4 573	4 715	90 – 94
95 – 99	612	543,5	502,0	549,5	687,5	561	526	473	626	749	95 – 99
100+	64	90,0	107,0	128,0	150,5	79	101	116	140	161	100+

\*) aritmetický priemer počiatočného a koncového stavu obyvateľstva v referenčnom roku / Arithmetic mean of the initial and final stocks of the population in the reference year

zdroj / Source: ŠÚ SR, DATAcube. (om7007rr)

## OBYVATEĽSTVO

## POPULATION

T 2-7. Vekové zloženie obyvateľstva  
Age structure of population3. pokračovanie  
v osobách3th continuation  
Persons

Trnavský kraj											Region
Veková skupina	k 1. 7. / as of July 1 *)					k 31. 12. / as of Dec. 31					Age group
	2011	2012	2013	2014	2015	2011	2012	2013	2014	2015	
Muži						Men					
Spolu	270 930	271 652,0	272 232,0	272 758,0	273 415,5	271 331	271 973	272 491	273 025	273 806	Total
0 – 4	13 544	13 887,5	14 025,0	14 024,0	14 094,0	13 752	14 023	14 023	14 025	14 163	0 – 4
5 – 9	12 497	12 655,0	12 920,5	13 222,0	13 467,0	12 578	12 732	13 097	13 347	13 587	5 – 9
10 – 14	13 524	13 087,5	12 749,0	12 587,0	12 525,5	13 287	12 888	12 593	12 581	12 470	10 – 14
15 – 19	16 931	16 056,5	15 224,0	14 480,5	14 015,0	16 482	15 631	14 793	14 168	13 862	15 – 19
20 – 24	20 403	19 980,0	19 500,0	18 921,0	18 118,5	20 202	19 758	19 223	18 619	17 618	20 – 24
25 – 29	22 764	22 331,5	21 843,5	21 402,0	21 044,5	22 598	22 065	21 647	21 157	20 932	25 – 29
30 – 34	25 055	24 637,5	24 178,5	23 714,0	23 328,5	24 828	24 447	23 955	23 473	23 184	30 – 34
35 – 39	24 079	25 026,0	25 535,5	25 694,0	25 582,0	24 626	25 426	25 696	25 692	25 472	35 – 39
40 – 44	19 479	19 979,0	20 911,5	21 991,5	23 001,5	19 642	20 316	21 491	22 492	23 511	40 – 44
45 – 49	19 556	19 459,5	19 320,0	19 175,0	19 197,5	19 506	19 413	19 216	19 134	19 261	45 – 49
50 – 54	19 951	19 537,5	19 217,5	19 157,5	19 233,5	19 729	19 346	19 087	19 228	19 239	50 – 54
55 – 59	20 131	20 230,5	20 170,0	19 865,0	19 424,0	20 217	20 244	20 106	19 624	19 224	55 – 59
60 – 64	15 496	16 408,5	17 218,0	17 934,0	18 454,0	15 978	16 839	17 591	18 277	18 631	60 – 64
65 – 69	10 470	10 915,5	11 466,5	12 082,5	12 881,0	10 669	11 162	11 771	12 394	13 368	65 – 69
70 – 74	7 517	7 801,0	8 083,0	8 356,5	8 545,0	7 655	7 947	8 216	8 497	8 593	70 – 74
75 – 79	4 898	4 936,5	5 025,5	5 196,5	5 419,5	4 916	4 957	5 091	5 302	5 537	75 – 79
80 – 84	2 977	2 987,5	3 029,5	3 074,5	3 103,5	2 973	3 002	3 052	3 097	3 110	80 – 84
85 – 89	1 288	1 312,5	1 335,0	1 357,5	1 424,0	1 293	1 332	1 333	1 382	1 466	85 – 89
90 – 94	313	365,5	413,5	436,5	445,5	343	388	437	436	455	90 – 94
95 – 99	52	46,5	48,5	63,0	83,5	48	45	51	75	92	95 – 99
100+	8	10,5	17,5	23,5	28,0	9	12	22	25	31	100+
Ženy						Women					
Spolu	283 836	284 391,0	284 860,5	285 384,5	285 771,5	284 178	284 604	285 117	285 652	285 891	Total
0 – 4	12 887	13 083,0	13 209,0	13 299,5	13 296,5	12 992	13 174	13 246	13 353	13 240	0 – 4
5 – 9	11 763	11 999,5	12 305,0	12 612,0	12 849,0	11 892	12 107	12 487	12 737	12 961	5 – 9
10 – 14	12 839	12 417,5	12 039,0	11 780,0	11 710,0	12 649	12 186	11 883	11 677	11 743	10 – 14
15 – 19	16 083	15 247,0	14 509,0	13 862,5	13 379,0	15 591	14 903	14 097	13 628	13 130	15 – 19
20 – 24	19 437	19 045,0	18 585,0	18 006,0	17 226,5	19 285	18 805	18 347	17 665	16 788	20 – 24
25 – 29	22 092	21 656,0	21 194,0	20 671,5	20 163,0	21 901	21 411	21 002	20 341	19 985	25 – 29
30 – 34	23 803	23 535,0	23 086,0	22 665,5	22 383,0	23 697	23 373	22 842	22 489	22 277	30 – 34
35 – 39	22 492	23 281,5	23 825,0	24 161,0	24 070,0	22 946	23 617	24 075	24 247	23 893	35 – 39
40 – 44	18 936	19 297,0	19 940,5	20 712,5	21 621,5	19 002	19 592	20 287	21 138	22 105	40 – 44
45 – 49	19 571	19 435,0	19 241,5	19 006,0	18 901,0	19 525	19 345	19 130	18 882	18 920	45 – 49
50 – 54	20 050	19 565,0	19 353,5	19 453,0	19 575,0	19 772	19 358	19 335	19 571	19 579	50 – 54
55 – 59	21 336	21 350,5	21 202,0	20 829,0	20 313,5	21 379	21 322	21 074	20 584	20 043	55 – 59
60 – 64	17 864	18 855,0	19 493,0	20 044,0	20 563,5	18 447	19 263	19 728	20 360	20 767	60 – 64
65 – 69	13 822	14 212,5	14 803,0	15 427,5	16 141,0	13 992	14 433	15 173	15 682	16 600	65 – 69
70 – 74	11 006	11 419,0	11 884,5	12 312,5	12 567,0	11 181	11 657	12 113	12 512	12 622	70 – 74
75 – 79	8 899	8 782,5	8 752,5	8 879,0	9 171,5	8 828	8 737	8 768	8 990	9 353	75 – 79
80 – 84	6 565	6 622,5	6 636,0	6 633,0	6 626,0	6 611	6 634	6 626	6 640	6 612	80 – 84
85 – 89	3 411	3 472,0	3 526,5	3 589,0	3 658,0	3 433	3 511	3 536	3 642	3 674	85 – 89
90 – 94	801	954,0	1 117,5	1 257,5	1 327,5	888	1 020	1 209	1 306	1 349	90 – 94
95 – 99	165	135,0	129,0	150,5	191,5	143	127	129	172	211	95 – 99
100+	20	26,5	29,0	33,0	37,5	24	29	30	36	39	100+

\*) aritmetický priemer počiatočného a koncového stavu obyvateľstva v referenčnom roku / Arithmetic mean of the initial and final stocks of the population in the reference year

zdroj / Source: ŠÚ SR, DATAcube. (om7007rr)



## OBYVATEĽSTVO

## POPULATION

T 2-7. Vekové zloženie obyvateľstva  
Age structure of population4. pokračovanie  
v osobách4th continuation  
Persons

Kraj Trenčiansky kraj						Region					
Veková skupina	k 1. 7. / as of July 1 *)					k 31. 12. / as of Dec. 31					Age group
	2011	2012	2013	2014	2015	2011	2012	2013	2014	2015	
<b>Muži</b>						<b>Men</b>					
<b>Spolu</b>	<b>291 440</b>	<b>291 145,0</b>	<b>290 759,5</b>	<b>290 383,5</b>	<b>289 903,0</b>	<b>291 384</b>	<b>290 906</b>	<b>290 613</b>	<b>290 154</b>	<b>289 652</b>	<b>Total</b>
0 – 4	13 920	14 093,5	14 097,0	14 043,5	13 918,5	14 127	14 060	14 124	13 963	13 874	0 – 4
5 – 9	12 590	12 784,0	13 123,0	13 366,0	13 577,0	12 626	12 942	13 281	13 451	13 703	5 – 9
10 – 14	14 239	13 615,5	13 126,0	12 833,0	12 645,5	13 947	13 284	12 944	12 722	12 569	10 – 14
15 – 19	18 763	17 612,5	16 479,5	15 439,0	14 776,5	18 153	17 072	15 843	15 035	14 518	15 – 19
20 – 24	22 680	22 099,0	21 553,5	20 901,0	19 917,5	22 417	21 781	21 308	20 494	19 341	20 – 24
25 – 29	24 603	24 241,0	23 842,0	23 409,5	22 932,5	24 423	24 059	23 623	23 196	22 669	25 – 29
30 – 34	26 133	25 875,5	25 340,5	24 760,5	24 317,0	26 045	25 706	25 082	24 439	24 195	30 – 34
35 – 39	23 887	24 648,5	25 327,0	25 784,5	25 786,5	24 250	25 047	25 631	25 938	25 635	35 – 39
40 – 44	20 351	20 609,0	21 093,5	21 883,0	22 824,0	20 457	20 761	21 421	22 345	23 303	40 – 44
45 – 49	21 524	21 208,0	20 829,0	20 339,0	20 025,0	21 334	21 082	20 579	20 099	19 951	45 – 49
50 – 54	22 091	21 654,5	21 326,5	21 277,5	21 210,0	21 887	21 422	21 243	21 312	21 108	50 – 54
55 – 59	21 716	21 841,5	21 854,0	21 669,5	21 359,5	21 817	21 866	21 839	21 500	21 219	55 – 59
60 – 64	16 871	17 858,5	18 553,5	19 224,5	19 818,0	17 439	18 278	18 821	19 628	20 008	60 – 64
65 – 69	11 570	12 010,0	12 685,5	13 338,5	14 107,5	11 716	12 304	13 066	13 611	14 604	65 – 69
70 – 74	8 608	8 845,0	9 112,5	9 425,0	9 662,0	8 718	8 972	9 259	9 591	9 733	70 – 74
75 – 79	6 176	6 164,0	6 200,0	6 320,0	6 494,0	6 179	6 149	6 254	6 386	6 602	75 – 79
80 – 84	3 756	3 890,0	4 001,5	4 039,0	4 071,5	3 826	3 954	4 041	4 037	4 106	80 – 84
85 – 89	1 504	1 583,0	1 667,5	1 764,0	1 867,0	1 532	1 634	1 696	1 832	1 902	85 – 89
90 – 94	380	431,5	468,5	487,0	500,5	409	454	481	493	508	90 – 94
95 – 99	74	69,0	63,5	62,0	68,5	74	64	62	62	75	95 – 99
100+	8	11,5	15,5	17,5	24,5	8	15	15	20	29	100+
<b>Ženy</b>						<b>Women</b>					
<b>Spolu</b>	<b>302 881</b>	<b>302 527,5</b>	<b>302 017,0</b>	<b>301 430,0</b>	<b>300 681,0</b>	<b>302 802</b>	<b>302 253</b>	<b>301 781</b>	<b>301 079</b>	<b>300 283</b>	<b>Total</b>
0 – 4	13 271	13 527,0	13 594,5	13 525,0	13 345,0	13 488	13 566	13 617	13 433	13 257	0 – 4
5 – 9	11 996	12 117,0	12 368,0	12 662,5	12 925,5	12 039	12 195	12 538	12 787	13 064	5 – 9
10 – 14	13 589	13 098,0	12 702,0	12 371,0	12 107,5	13 316	12 880	12 500	12 242	11 973	10 – 14
15 – 19	17 767	16 607,0	15 489,0	14 515,5	13 996,5	17 163	16 051	14 894	14 137	13 856	15 – 19
20 – 24	21 773	21 254,5	20 670,5	19 989,0	18 973,5	21 562	20 947	20 351	19 627	18 320	20 – 24
25 – 29	23 046	22 789,0	22 485,5	22 074,0	21 581,0	22 899	22 679	22 352	21 796	21 366	25 – 29
30 – 34	24 068	23 773,0	23 308,0	22 738,0	22 285,5	23 950	23 596	23 086	22 390	22 181	30 – 34
35 – 39	22 586	23 188,0	23 513,0	23 759,5	23 768,5	22 973	23 403	23 637	23 882	23 655	35 – 39
40 – 44	19 763	19 866,0	20 334,0	20 961,0	21 639,5	19 699	20 033	20 627	21 295	21 984	40 – 44
45 – 49	21 201	20 926,0	20 594,0	20 146,0	19 758,5	21 085	20 767	20 402	19 890	19 627	45 – 49
50 – 54	22 060	21 556,5	21 167,0	21 060,5	21 072,5	21 787	21 326	21 007	21 114	21 031	50 – 54
55 – 59	22 610	22 787,0	22 822,0	22 613,0	22 150,5	22 749	22 825	22 820	22 406	21 895	55 – 59
60 – 64	19 062	19 924,5	20 532,0	21 149,0	21 672,0	19 584	20 265	20 809	21 489	21 855	60 – 64
65 – 69	14 733	15 182,5	15 862,5	16 458,5	17 218,5	14 856	15 509	16 215	16 702	17 735	65 – 69
70 – 74	12 488	12 756,0	13 004,0	13 313,5	13 517,0	12 634	12 878	13 134	13 493	13 541	70 – 74
75 – 79	10 371	10 275,0	10 277,5	10 446,5	10 674,0	10 335	10 215	10 334	10 559	10 789	75 – 79
80 – 84	7 412	7 619,0	7 815,0	7 890,0	7 910,0	7 500	7 738	7 887	7 893	7 927	80 – 84
85 – 89	3 874	3 915,5	3 959,0	4 094,0	4 300,0	3 904	3 927	3 985	4 203	4 397	85 – 89
90 – 94	984	1 151,5	1 318,5	1 431,0	1 499,0	1 058	1 245	1 391	1 471	1 527	90 – 94
95 – 99	210	183,0	164,5	187,5	233,5	193	173	155	220	247	95 – 99
100+	21	31,5	36,5	45,0	53,0	28	35	40	50	56	100+

\*) aritmetický priemer počiatočného a koncového stavu obyvateľstva v referenčnom roku / Arithmetic mean of the initial and final stocks of the population in the reference year

zdroj / Source: ŠÚ SR, DATAcube. (om7007rr)

## OBYVATEĽSTVO

## POPULATION

T 2-7. Vekové zloženie obyvateľstva  
Age structure of population5. pokračovanie  
v osobách5th continuation  
Persons

Nitriansky kraj						Region					
Veková skupina	k 1. 7. / as of July 1 *)					k 31. 12. / as of Dec. 31					Age group
	2011	2012	2013	2014	2015	2011	2012	2013	2014	2015	
<b>Muži</b>						<b>Men</b>					
<b>Spolu</b>	<b>334 518</b>	<b>334 291,5</b>	<b>333 852,0</b>	<b>333 173,5</b>	<b>332 292,0</b>	<b>334 437</b>	<b>334 146</b>	<b>333 558</b>	<b>332 789</b>	<b>331 795</b>	<b>Total</b>
0 – 4	16 271	16 444,5	16 396,5	16 161,0	15 962,5	16 392	16 497	16 288	16 034	15 891	0 – 4
5 – 9	15 269	15 339,5	15 557,5	15 880,0	16 043,5	15 320	15 359	15 752	16 008	16 079	5 – 9
10 – 14	16 911	16 294,0	15 818,5	15 453,5	15 291,5	16 527	16 061	15 562	15 345	15 238	10 – 14
15 – 19	20 981	19 963,5	18 919,5	18 089,5	17 551,5	20 488	19 439	18 378	17 801	17 302	15 – 19
20 – 24	25 280	24 713,5	24 076,5	23 187,0	22 053,0	25 005	24 422	23 695	22 679	21 427	20 – 24
25 – 29	28 026	27 548,5	27 015,0	26 417,5	25 671,5	27 857	27 240	26 790	26 045	25 298	25 – 29
30 – 34	29 694	29 251,0	28 764,0	28 362,5	27 966,5	29 503	28 999	28 590	28 135	27 798	30 – 34
35 – 39	28 304	29 260,0	29 725,0	29 679,0	29 542,0	28 829	29 691	29 818	29 540	29 544	35 – 39
40 – 44	23 736	24 164,0	25 103,5	26 224,5	27 227,5	23 778	24 550	25 643	26 806	27 649	40 – 44
45 – 49	24 711	24 450,0	24 087,0	23 755,5	23 534,0	24 628	24 272	23 909	23 602	23 466	45 – 49
50 – 54	25 359	24 945,5	24 463,5	24 282,0	24 272,0	25 182	24 709	24 215	24 349	24 195	50 – 54
55 – 59	25 163	25 130,0	25 010,0	24 813,0	24 421,5	25 200	25 060	24 971	24 655	24 188	55 – 59
60 – 64	19 424	20 600,5	21 632,5	22 391,5	22 846,0	20 046	21 155	22 107	22 676	23 016	60 – 64
65 – 69	12 940	13 389,0	14 135,5	14 863,0	15 861,5	13 028	13 750	14 513	15 213	16 510	65 – 69
70 – 74	9 680	9 960,0	10 162,5	10 444,5	10 594,5	9 854	10 066	10 260	10 629	10 560	70 – 74
75 – 79	6 546	6 513,0	6 545,0	6 624,5	6 858,5	6 502	6 524	6 556	6 693	7 024	75 – 79
80 – 84	3 938	3 993,0	4 053,5	4 114,5	4 102,5	4 002	3 984	4 115	4 114	4 091	80 – 84
85 – 89	1 779	1 772,5	1 759,5	1 757,5	1 782,0	1 771	1 774	1 742	1 773	1 791	85 – 89
90 – 94	422	474,0	536,5	568,0	582,5	443	505	562	574	591	90 – 94
95 – 99	79	72,0	71,5	80,0	96,0	71	73	69	91	101	95 – 99
100+	8	13,5	19,0	25,0	31,5	11	16	23	27	36	100+
<b>Ženy</b>						<b>Women</b>					
<b>Spolu</b>	<b>355 420</b>	<b>354 690,5</b>	<b>353 679,0</b>	<b>352 618,5</b>	<b>351 432,5</b>	<b>355 127</b>	<b>354 254</b>	<b>353 104</b>	<b>352 133</b>	<b>350 732</b>	<b>Total</b>
0 – 4	15 201	15 418,0	15 291,0	15 084,0	14 968,5	15 423	15 413	15 158	15 010	14 927	0 – 4
5 – 9	14 145	14 268,5	14 466,5	14 714,0	14 918,0	14 172	14 365	14 564	14 864	14 972	5 – 9
10 – 14	16 029	15 338,5	14 866,5	14 455,0	14 175,5	15 640	15 037	14 665	14 245	14 106	10 – 14
15 – 19	19 883	18 854,0	17 958,5	17 247,0	16 688,5	19 322	18 386	17 517	16 977	16 400	15 – 19
20 – 24	23 926	23 390,0	22 773,0	21 958,0	20 990,0	23 692	23 088	22 414	21 502	20 478	20 – 24
25 – 29	26 317	25 813,5	25 215,0	24 714,5	24 160,0	26 130	25 497	24 948	24 481	23 839	25 – 29
30 – 34	27 992	27 609,5	27 081,5	26 527,5	25 951,0	27 767	27 452	26 848	26 207	25 695	30 – 34
35 – 39	27 275	27 865,0	28 152,0	28 116,5	27 839,5	27 622	28 108	28 201	28 032	27 647	35 – 39
40 – 44	23 323	23 660,5	24 423,0	25 328,0	26 199,5	23 372	23 949	24 903	25 753	26 646	40 – 44
45 – 49	24 637	24 325,0	23 904,0	23 492,0	23 185,5	24 502	24 148	23 683	23 301	23 070	45 – 49
50 – 54	25 581	25 037,5	24 629,0	24 507,5	24 460,0	25 276	24 799	24 471	24 544	24 376	50 – 54
55 – 59	27 198	27 113,0	26 717,0	26 266,0	25 691,0	27 274	26 952	26 513	26 019	25 363	55 – 59
60 – 64	23 071	24 125,0	25 047,5	25 768,0	26 128,5	23 656	24 594	25 487	26 049	26 208	60 – 64
65 – 69	17 940	18 348,0	18 920,0	19 562,0	20 607,0	18 091	18 605	19 233	19 891	21 323	65 – 69
70 – 74	15 214	15 617,5	15 986,0	16 206,5	16 279,5	15 369	15 866	16 110	16 303	16 256	70 – 74
75 – 79	12 430	12 344,0	12 281,0	12 463,0	12 755,0	12 427	12 261	12 275	12 651	12 859	75 – 79
80 – 84	9 069	9 126,0	9 211,5	9 186,0	9 178,5	9 087	9 165	9 225	9 147	9 210	80 – 84
85 – 89	4 702	4 751,5	4 908,0	5 024,0	5 117,0	4 699	4 804	4 975	5 073	5 161	85 – 89
90 – 94	1 231	1 428,0	1 598,0	1 737,5	1 817,5	1 354	1 502	1 679	1 796	1 839	90 – 94
95 – 99	238	225,5	208,5	211,5	262,5	225	226	189	234	291	95 – 99
100+	23	32,0	41,5	50,0	60,0	27	37	46	54	66	100+

\*) aritmetický priemer počiatočného a koncového stavu obyvateľstva v referenčnom roku / Arithmetic mean of the initial and final stocks of the population in the reference year

zdroj / Source: ŠÚ SR, DATAcube. (om7007rr)

## OBYVATEĽSTVO

## POPULATION

T 2-7. Vekové zloženie obyvateľstva  
Age structure of population6. pokračovanie  
v osobách6th continuation  
Persons

Oblasť Stredné Slovensko						Group of regions					
Veková skupina	k 1. 7. / as of July 1 *)					k 31. 12. / as of Dec. 31					Age
	2011	2012	2013	2014	2015	2011	2012	2013	2014	2015	group
Muži						Men					
Spolu	657 802	657 846,5	657 441,0	656 923,5	656 172,0	658 018	657 675	657 207	656 640	655 704	Total
0 – 4	35 284	35 607,0	35 492,0	34 948,5	34 471,5	35 584	35 630	35 344	34 553	34 390	0 – 4
5 – 9	34 059	34 099,0	34 355,5	34 712,5	34 858,5	34 001	34 197	34 501	34 924	34 793	5 – 9
10 – 14	37 367	36 228,5	35 264,0	34 519,5	34 143,5	36 769	35 688	34 798	34 241	34 046	10 – 14
15 – 19	44 875	42 891,5	41 054,0	39 418,5	38 335,5	43 794	41 989	40 039	38 798	37 873	15 – 19
20 – 24	51 698	50 797,5	49 980,5	48 865,0	47 079,0	51 309	50 286	49 592	48 138	46 020	20 – 24
25 – 29	55 867	55 190,5	54 258,0	53 258,5	52 086,5	55 615	54 766	53 861	52 656	51 517	25 – 29
30 – 34	58 046	57 175,0	56 143,5	55 278,0	54 694,0	57 666	56 684	55 704	54 852	54 536	30 – 34
35 – 39	54 598	56 336,0	57 284,0	57 692,0	57 527,5	55 636	57 036	57 611	57 773	57 282	35 – 39
40 – 44	45 563	46 463,0	48 033,5	49 967,5	51 903,5	45 779	47 147	48 933	51 002	52 805	40 – 44
45 – 49	47 682	47 010,0	46 093,0	45 207,0	44 669,5	47 378	46 642	45 528	44 886	44 453	45 – 49
50 – 54	47 919	47 033,0	46 583,0	46 590,5	46 512,5	47 520	46 546	46 613	46 568	46 457	50 – 54
55 – 59	46 269	46 573,5	46 575,5	46 276,5	45 836,0	46 463	46 684	46 468	46 085	45 587	55 – 59
60 – 64	35 918	38 093,0	39 493,0	40 756,0	41 764,5	37 296	38 890	40 092	41 420	42 109	60 – 64
65 – 69	23 027	23 944,5	25 570,0	27 306,0	29 191,0	23 267	24 622	26 513	28 099	30 283	65 – 69
70 – 74	16 398	17 112,0	17 804,0	18 315,0	18 765,0	16 669	17 555	18 043	18 587	18 943	70 – 74
75 – 79	11 873	11 612,5	11 501,5	11 629,0	11 940,0	11 731	11 494	11 507	11 751	12 129	75 – 79
80 – 84	7 287	7 447,0	7 549,5	7 583,0	7 599,5	7 383	7 511	7 577	7 589	7 610	80 – 84
85 – 89	3 194	3 228,0	3 275,5	3 360,0	3 477,5	3 220	3 236	3 300	3 420	3 535	85 – 89
90 – 94	723	841,0	964,5	1 053,5	1 094,5	776	906	1 016	1 091	1 098	90 – 94
95 – 99	149	137,0	125,0	139,0	169,0	147	127	121	157	181	95 – 99
100+	11	27,0	41,5	48,0	53,5	15	39	46	50	57	100+
Ženy						Women					
Spolu	691 706	691 323,5	690 481,0	689 597,0	688 461,0	691 711	690 936	690 026	689 168	687 754	Total
0 – 4	33 798	34 014,0	33 825,0	33 424,0	32 904,5	34 052	33 976	33 684	33 164	32 645	0 – 4
5 – 9	32 545	32 649,0	32 827,5	33 065,5	33 329,5	32 622	32 676	32 959	33 172	33 487	5 – 9
10 – 14	35 410	34 286,5	33 392,0	32 869,0	32 558,0	34 825	33 748	33 001	32 737	32 379	10 – 14
15 – 19	43 074	41 043,5	39 177,0	37 531,5	36 405,5	41 981	40 106	38 184	36 879	35 932	15 – 19
20 – 24	49 968	49 099,5	48 295,0	46 993,5	45 176,0	49 512	48 687	47 825	46 162	44 190	20 – 24
25 – 29	52 990	52 562,5	51 833,0	50 986,0	49 906,0	52 869	52 256	51 488	50 484	49 328	25 – 29
30 – 34	54 456	53 655,0	52 674,5	51 815,5	51 245,0	54 056	53 254	52 254	51 377	51 113	30 – 34
35 – 39	52 037	53 276,5	53 903,0	54 076,5	53 770,0	52 792	53 761	54 074	54 079	53 461	35 – 39
40 – 44	44 303	44 883,5	46 236,5	48 008,0	49 745,5	44 387	45 380	47 099	48 917	50 574	40 – 44
45 – 49	46 959	46 529,5	45 681,0	44 624,5	43 940,5	46 691	46 368	45 035	44 214	43 667	45 – 49
50 – 54	48 324	47 257,5	46 543,5	46 522,0	46 523,5	47 857	46 658	46 443	46 601	46 446	50 – 54
55 – 59	49 680	49 912,0	49 728,5	49 076,5	48 141,0	49 866	49 958	49 515	48 638	47 644	55 – 59
60 – 64	41 345	43 470,5	44 971,0	46 321,0	47 362,0	42 706	44 235	45 696	46 946	47 778	60 – 64
65 – 69	31 058	31 811,0	33 314,5	34 938,5	36 841,0	31 147	32 475	34 142	35 735	37 947	65 – 69
70 – 74	26 402	27 100,5	27 594,5	27 985,0	28 352,5	26 767	27 434	27 742	28 228	28 477	70 – 74
75 – 79	21 948	21 527,5	21 540,5	21 877,5	22 295,5	21 710	21 345	21 679	22 076	22 515	75 – 79
80 – 84	16 195	16 660,5	16 907,5	16 848,5	16 748,0	16 426	16 895	16 897	16 800	16 696	80 – 84
85 – 89	8 604	8 599,5	8 685,0	8 916,0	9 211,0	8 634	8 565	8 772	9 060	9 362	85 – 89
90 – 94	2 141	2 553,0	2 929,0	3 236,5	3 410,5	2 373	2 733	3 118	3 355	3 466	90 – 94
95 – 99	422	367,5	343,0	392,5	489,0	383	352	335	450	528	95 – 99
100+	54	64,5	79,5	89,0	106,5	55	74	84	94	119	100+

\*) aritmetický priemer počiatočného a koncového stavu obyvateľstva v referenčnom roku / Arithmetic mean of the initial and final stocks of the population in the reference year

zdroj / Source: ŠÚ SR, DATAcube. (om7007rr)

## OBYVATEĽSTVO

## POPULATION

T 2-7. Vekové zloženie obyvateľstva  
Age structure of population7. pokračovanie  
v osobách7th continuation  
Persons

Kraj						Žilinský kraj					Region
Veková skupina	k 1. 7. / as of July 1 *)					k 31. 12. / as of Dec. 31					Age group
	2011	2012	2013	2014	2015	2011	2012	2013	2014	2015	
Muži						Men					
Spolu	338 121	338 624,5	338 922,0	339 068,0	339 102,5	338 453	338 796	339 048	339 088	339 117	Total
0 – 4	18 601	18 942,0	19 011,5	18 804,0	18 616,0	18 824	19 060	18 965	18 643	18 589	0 – 4
5 – 9	17 923	17 868,5	17 982,0	18 159,5	18 274,5	17 864	17 873	18 078	18 241	18 308	5 – 9
10 – 14	19 886	19 326,0	18 790,0	18 360,0	18 101,0	19 601	19 051	18 503	18 217	17 985	10 – 14
15 – 19	24 252	23 090,5	22 013,0	21 040,5	20 422,0	23 617	22 564	21 407	20 674	20 170	15 – 19
20 – 24	27 233	27 006,5	26 756,0	26 307,5	25 525,0	27 170	26 843	26 606	26 009	25 041	20 – 24
25 – 29	28 868	28 536,5	28 245,5	27 933,5	27 393,0	28 708	28 365	28 208	27 659	27 127	25 – 29
30 – 34	29 912	29 542,5	29 062,0	28 652,0	28 422,5	29 768	29 317	28 865	28 439	28 406	30 – 34
35 – 39	28 286	29 058,0	29 495,5	29 721,5	29 677,5	28 748	29 368	29 659	29 784	29 571	35 – 39
40 – 44	23 305	23 987,0	24 916,0	25 995,0	26 991,0	23 567	24 407	25 427	26 563	27 419	40 – 44
45 – 49	24 079	23 709,5	23 283,5	22 855,0	22 657,5	23 861	23 558	22 999	22 711	22 604	45 – 49
50 – 54	24 084	23 705,0	23 490,5	23 491,5	23 478,5	23 971	23 439	23 534	23 449	23 508	50 – 54
55 – 59	22 980	23 143,0	23 250,0	23 232,0	23 043,5	23 050	23 236	23 272	23 192	22 895	55 – 59
60 – 64	17 821	18 920,5	19 553,5	20 126,5	20 682,0	18 532	19 309	19 796	20 457	20 907	60 – 64
65 – 69	11 257	11 783,0	12 685,0	13 594,5	14 541,0	11 377	12 189	13 176	14 013	15 069	65 – 69
70 – 74	8 031	8 345,0	8 637,5	8 891,5	9 177,0	8 146	8 544	8 734	9 049	9 305	70 – 74
75 – 79	5 933	5 817,0	5 749,0	5 807,5	5 934,0	5 881	5 753	5 744	5 871	5 997	75 – 79
80 – 84	3 698	3 756,0	3 803,0	3 793,5	3 780,5	3 739	3 773	3 834	3 753	3 808	80 – 84
85 – 89	1 567	1 612,0	1 666,5	1 714,0	1 746,5	1 590	1 634	1 695	1 733	1 760	85 – 89
90 – 94	339	405,5	462,5	508,0	534,0	368	443	479	537	531	90 – 94
95 – 99	67	59,0	53,0	61,5	82,5	64	54	50	73	92	95 – 99
100+	4	11,5	16,5	19,0	23,0	7	16	17	21	25	100+
Ženy						Women					
Spolu	350 828	351 236,5	351 348,5	351 366,5	351 339,0	351 148	351 325	351 372	351 361	351 317	Total
0 – 4	17 687	17 963,5	17 940,5	17 711,5	17 550,0	17 902	18 025	17 858	17 565	17 535	0 – 4
5 – 9	17 018	16 956,5	17 022,5	17 216,0	17 393,0	16 997	16 916	17 121	17 311	17 475	5 – 9
10 – 14	18 979	18 383,5	17 860,5	17 481,0	17 175,0	18 677	18 090	17 608	17 354	16 996	10 – 14
15 – 19	23 111	22 044,5	21 101,0	20 190,0	19 535,0	22 512	21 577	20 588	19 792	19 278	15 – 19
20 – 24	26 383	26 118,0	25 840,0	25 229,5	24 327,0	26 269	25 967	25 652	24 807	23 847	20 – 24
25 – 29	27 119	26 957,0	26 699,0	26 534,5	26 281,0	27 063	26 851	26 604	26 465	26 097	25 – 29
30 – 34	27 834	27 481,5	27 076,0	26 643,0	26 346,5	27 663	27 300	26 919	26 367	26 326	30 – 34
35 – 39	26 588	27 191,0	27 476,0	27 622,0	27 590,0	26 972	27 410	27 550	27 694	27 486	35 – 39
40 – 44	22 543	23 031,0	23 850,0	24 800,5	25 590,5	22 719	23 343	24 348	25 253	25 928	40 – 44
45 – 49	23 328	23 142,5	22 778,0	22 332,5	22 168,5	23 173	23 112	22 456	22 209	22 128	45 – 49
50 – 54	23 876	23 325,5	23 022,0	23 076,5	23 147,0	23 640	23 011	23 043	23 110	23 184	50 – 54
55 – 59	24 359	24 571,5	24 583,5	24 303,0	23 857,5	24 462	24 681	24 482	24 124	23 591	55 – 59
60 – 64	20 400	21 494,0	22 187,5	22 827,0	23 332,5	21 111	21 877	22 493	23 161	23 504	60 – 64
65 – 69	14 814	15 269,0	16 139,0	17 053,0	18 094,5	14 890	15 648	16 635	17 471	18 718	65 – 69
70 – 74	12 658	12 919,0	13 078,5	13 251,5	13 466,0	12 820	13 018	13 140	13 363	13 569	70 – 74
75 – 79	10 791	10 589,5	10 568,0	10 677,0	10 806,0	10 666	10 513	10 617	10 737	10 875	75 – 79
80 – 84	7 960	8 179,5	8 275,0	8 273,5	8 257,5	8 085	8 274	8 275	8 272	8 243	80 – 84
85 – 89	4 218	4 272,5	4 322,5	4 422,0	4 541,5	4 263	4 282	4 355	4 489	4 594	85 – 89
90 – 94	944	1 151,5	1 342,0	1 516,0	1 627,0	1 064	1 239	1 444	1 588	1 666	90 – 94
95 – 99	198	168,5	156,0	171,0	207,5	177	160	152	190	225	95 – 99
100+	24	27,0	31,0	35,5	45,5	23	31	32	39	52	100+

\*) aritmetický priemer počiatočného a koncového stavu obyvateľstva v referenčnom roku / Arithmetic mean of the initial and final stocks of the population in the reference year

zdroj / Source: ŠÚ SR, DATAcube. (om7007rr)

## OBYVATEĽSTVO

## POPULATION

T 2-7. Vekové zloženie obyvateľstva  
Age structure of population8. pokračovanie  
v osobách8th continuation  
Persons

Kraj		Banskobystrický kraj										Region
Veková skupina	k 1. 7. / as of July 1 *)					k 31. 12. / as of Dec. 31					Age group	
	2011	2012	2013	2014	2015	2011	2012	2013	2014	2015		
<b>Muži</b>						<b>Men</b>						
<b>Spolu</b>	<b>319 682</b>	<b>319 222,0</b>	<b>318 519,0</b>	<b>317 855,5</b>	<b>317 069,5</b>	<b>319 565</b>	<b>318 879</b>	<b>318 159</b>	<b>317 552</b>	<b>316 587</b>	<b>Total</b>	
0 – 4	16 683	16 665,0	16 480,5	16 144,5	15 855,5	16 760	16 570	16 379	15 910	15 801	0 – 4	
5 – 9	16 137	16 230,5	16 373,5	16 553,0	16 584,0	16 137	16 324	16 423	16 683	16 485	5 – 9	
10 – 14	17 481	16 902,5	16 474,0	16 159,5	16 042,5	17 168	16 637	16 295	16 024	16 061	10 – 14	
15 – 19	20 623	19 801,0	19 041,0	18 378,0	17 913,5	20 177	19 425	18 632	18 124	17 703	15 – 19	
20 – 24	24 465	23 791,0	23 224,5	22 557,5	21 554,0	24 139	23 443	22 986	22 129	20 979	20 – 24	
25 – 29	27 000	26 654,0	26 012,5	25 325,0	24 693,5	26 907	26 401	25 653	24 997	24 390	25 – 29	
30 – 34	28 135	27 632,5	27 081,5	26 626,0	26 271,5	27 898	27 367	26 839	26 413	26 130	30 – 34	
35 – 39	26 312	27 278,0	27 788,5	27 970,5	27 850,0	26 888	27 668	27 952	27 989	27 711	35 – 39	
40 – 44	22 258	22 476,0	23 117,5	23 972,5	24 912,5	22 212	22 740	23 506	24 439	25 386	40 – 44	
45 – 49	23 603	23 300,5	22 809,5	22 352,0	22 012,0	23 517	23 084	22 529	22 175	21 849	45 – 49	
50 – 54	23 835	23 328,0	23 092,5	23 099,0	23 034,0	23 549	23 107	23 079	23 119	22 949	50 – 54	
55 – 59	23 289	23 430,5	23 325,5	23 044,5	22 792,5	23 413	23 448	23 196	22 893	22 692	55 – 59	
60 – 64	18 097	19 172,5	19 939,5	20 629,5	21 082,5	18 764	19 581	20 296	20 963	21 202	60 – 64	
65 – 69	11 770	12 161,5	12 885,0	13 711,5	14 650,0	11 890	12 433	13 337	14 086	15 214	65 – 69	
70 – 74	8 367	8 767,0	9 166,5	9 423,5	9 588,0	8 523	9 011	9 309	9 538	9 638	70 – 74	
75 – 79	5 940	5 795,5	5 752,5	5 821,5	6 006,0	5 850	5 741	5 763	5 880	6 132	75 – 79	
80 – 84	3 590	3 691,0	3 746,5	3 789,5	3 819,0	3 644	3 738	3 743	3 836	3 802	80 – 84	
85 – 89	1 627	1 616,0	1 609,0	1 646,0	1 731,0	1 630	1 602	1 605	1 687	1 775	85 – 89	
90 – 94	384	435,5	502,0	545,5	560,5	408	463	537	554	567	90 – 94	
95 – 99	83	78,0	72,0	77,5	86,5	83	73	71	84	89	95 – 99	
100+	7	15,5	25,0	29,0	30,5	8	23	29	29	32	100+	
<b>Ženy</b>						<b>Women</b>						
<b>Spolu</b>	<b>340 878</b>	<b>340 087,0</b>	<b>339 132,5</b>	<b>338 230,5</b>	<b>337 122,0</b>	<b>340 563</b>	<b>339 611</b>	<b>338 654</b>	<b>337 807</b>	<b>336 437</b>	<b>Total</b>	
0 – 4	16 111	16 050,5	15 884,5	15 712,5	15 354,5	16 150	15 951	15 826	15 599	15 110	0 – 4	
5 – 9	15 527	15 692,5	15 805,0	15 849,5	15 936,5	15 625	15 760	15 838	15 861	16 012	5 – 9	
10 – 14	16 431	15 903,0	15 531,5	15 388,0	15 383,0	16 148	15 658	15 393	15 383	15 383	10 – 14	
15 – 19	19 963	18 999,0	18 076,0	17 341,5	16 870,5	19 469	18 529	17 596	17 087	16 654	15 – 19	
20 – 24	23 585	22 981,5	22 455,0	21 764,0	20 849,0	23 243	22 720	22 173	21 355	20 343	20 – 24	
25 – 29	25 871	25 605,5	25 134,0	24 451,5	23 625,0	25 806	25 405	24 884	24 019	23 231	25 – 29	
30 – 34	26 622	26 173,5	25 598,5	25 172,5	24 898,5	26 393	25 954	25 335	25 010	24 787	30 – 34	
35 – 39	25 450	26 085,5	26 427,0	26 454,5	26 180,0	25 820	26 351	26 524	26 385	25 975	35 – 39	
40 – 44	21 760	21 852,5	22 386,5	23 207,5	24 155,0	21 668	22 037	22 751	23 664	24 646	40 – 44	
45 – 49	23 631	23 387,0	22 903,0	22 292,0	21 772,0	23 518	23 256	22 579	22 005	21 539	45 – 49	
50 – 54	24 448	23 932,0	23 521,5	23 445,5	23 376,5	24 217	23 647	23 400	23 491	23 262	50 – 54	
55 – 59	25 321	25 340,5	25 145,0	24 773,5	24 283,5	25 404	25 277	25 033	24 514	24 053	55 – 59	
60 – 64	20 946	21 976,5	22 783,5	23 494,0	24 029,5	21 595	22 358	23 203	23 785	24 274	60 – 64	
65 – 69	16 244	16 542,0	17 175,5	17 885,5	18 746,5	16 257	16 827	17 507	18 264	19 229	65 – 69	
70 – 74	13 744	14 181,5	14 516,0	14 733,5	14 886,5	13 947	14 416	14 602	14 865	14 908	70 – 74	
75 – 79	11 157	10 938,0	10 972,5	11 200,5	11 489,5	11 044	10 832	11 062	11 339	11 640	75 – 79	
80 – 84	8 235	8 481,0	8 632,5	8 575,0	8 490,5	8 341	8 621	8 622	8 528	8 453	80 – 84	
85 – 89	4 386	4 327,0	4 362,5	4 494,0	4 669,5	4 371	4 283	4 417	4 571	4 768	85 – 89	
90 – 94	1 197	1 401,5	1 587,0	1 720,5	1 783,5	1 309	1 494	1 674	1 767	1 800	90 – 94	
95 – 99	224	199,0	187,0	221,5	281,5	206	192	183	260	303	95 – 99	
100+	30	37,5	48,5	53,5	61,0	32	43	52	55	67	100+	

\*) aritmetický priemer počiatočného a koncového stavu obyvateľstva v referenčnom roku / Arithmetic mean of the initial and final stocks of the population in the reference year

zdroj / Source: ŠÚ SR, DATAcube. (om7007rr)



## OBYVATEĽSTVO

## POPULATION

T 2-7. Vekové zloženie obyvateľstva  
Age structure of population9. pokračovanie  
v osobách9th continuation  
Persons

Oblasť	Východné Slovensko										Group of regions
Veková skupina	k 1. 7. / as of July 1 *)					k 31. 12. / as of Dec. 31					Age group
	2011	2012	2013	2014	2015	2011	2012	2013	2014	2015	
Muži											Men
Spolu	788 084	790 129,5	791 569,0	792 783,0	793 956,0	789 286	790 973	792 165	793 401	794 511	Total
0 – 4	50 015	50 282,5	49 908,5	48 855,5	48 051,5	50 249	50 316	49 544	48 167	47 936	0 – 4
5 – 9	47 995	48 199,5	48 566,5	49 289,5	49 681,0	48 100	48 299	48 826	49 753	49 609	5 – 9
10 – 14	50 956	49 741,5	48 646,5	48 032,5	47 746,0	50 411	49 072	48 200	47 865	47 627	10 – 14
15 – 19	57 977	55 975,0	54 153,0	52 547,0	51 625,0	56 915	55 035	53 183	51 911	51 339	15 – 19
20 – 24	64 558	63 883,0	63 203,0	61 958,5	60 005,0	64 199	63 567	62 756	61 161	58 849	20 – 24
25 – 29	68 207	67 671,0	66 693,0	65 725,0	64 566,0	68 094	67 248	66 297	65 153	63 979	25 – 29
30 – 34	67 705	67 327,0	66 912,0	66 617,5	66 373,0	67 345	67 309	66 784	66 451	66 295	30 – 34
35 – 39	62 708	64 519,0	65 521,0	65 931,0	66 131,0	63 889	65 149	65 913	65 949	66 313	35 – 39
40 – 44	52 730	53 465,5	55 293,5	57 531,5	59 570,5	52 843	54 088	56 415	58 648	60 493	40 – 44
45 – 49	54 558	54 106,5	53 261,5	52 131,5	51 659,0	54 275	53 938	52 529	51 734	51 584	45 – 49
50 – 54	54 229	53 503,5	53 104,5	53 314,5	53 240,0	53 977	53 030	53 138	53 491	52 989	50 – 54
55 – 59	49 967	50 819,0	51 499,0	51 720,0	51 656,5	50 424	51 214	51 754	51 686	51 627	55 – 59
60 – 64	38 803	40 986,5	42 442,5	43 787,5	44 964,0	40 188	41 785	43 082	44 493	45 435	60 – 64
65 – 69	23 921	25 184,0	27 277,0	29 380,0	31 753,5	24 179	26 189	28 352	30 408	33 099	65 – 69
70 – 74	18 031	18 466,5	18 766,0	19 307,0	19 736,5	18 355	18 578	18 936	19 678	19 795	70 – 74
75 – 79	13 330	13 167,5	13 092,5	13 051,5	13 225,5	13 219	13 116	13 065	13 038	13 413	75 – 79
80 – 84	7 853	8 095,5	8 316,5	8 512,0	8 694,0	7 957	8 234	8 389	8 635	8 753	80 – 84
85 – 89	3 539	3 583,0	3 617,5	3 660,0	3 767,0	3 578	3 588	3 634	3 686	3 848	85 – 89
90 – 94	801	946,5	1 084,5	1 183,0	1 219,0	881	1 012	1 149	1 217	1 221	90 – 94
95 – 99	180	173,5	165,0	186,5	216,0	182	165	165	208	224	95 – 99
100+	25	33,5	45,5	61,5	76,0	26	41	54	69	83	100+
Ženy											Women
Spolu	818 536	819 972,5	820 970,5	821 824,0	822 488,5	819 511	820 434	821 507	822 141	822 836	Total
0 – 4	47 706	48 020,0	47 696,0	46 873,0	46 089,5	48 085	47 955	47 462	46 284	45 895	0 – 4
5 – 9	45 184	45 355,5	45 728,0	46 396,5	46 942,5	45 225	45 486	46 004	46 789	47 096	5 – 9
10 – 14	48 403	47 306,0	46 283,0	45 499,0	45 062,0	47 871	46 741	45 808	45 190	44 934	10 – 14
15 – 19	55 514	53 409,5	51 570,0	49 974,0	49 066,5	54 403	52 416	50 627	49 321	48 812	15 – 19
20 – 24	62 641	61 769,5	60 801,5	59 580,0	57 675,5	62 303	61 236	60 307	58 853	56 498	20 – 24
25 – 29	64 090	63 977,0	63 525,5	62 869,5	61 957,0	64 017	63 937	63 266	62 473	61 441	25 – 29
30 – 34	62 869	62 555,5	61 965,5	61 502,5	61 380,5	62 679	62 432	61 756	61 249	61 512	30 – 34
35 – 39	60 033	61 276,0	61 760,0	61 866,5	61 647,5	60 872	61 680	61 900	61 833	61 462	35 – 39
40 – 44	51 000	51 900,5	53 823,0	55 925,5	57 694,5	51 135	52 666	54 912	56 939	58 450	40 – 44
45 – 49	53 465	52 736,0	51 803,0	50 845,5	50 414,5	53 162	52 310	51 216	50 475	50 354	45 – 49
50 – 54	54 741	53 942,5	53 363,5	53 273,5	53 155,5	54 346	53 539	53 146	53 401	52 910	50 – 54
55 – 59	53 873	54 355,5	54 660,0	54 582,5	54 074,0	54 267	54 444	54 845	54 320	53 828	55 – 59
60 – 64	45 485	47 703,5	49 061,5	50 142,0	51 117,5	46 917	48 490	49 606	50 678	51 557	60 – 64
65 – 69	32 815	33 892,5	36 022,0	38 076,0	40 402,0	32 902	34 883	37 133	39 019	41 785	65 – 69
70 – 74	28 940	29 332,0	29 538,0	29 972,5	30 241,0	29 226	29 438	29 629	30 316	30 166	70 – 74
75 – 79	23 929	23 817,0	23 889,5	24 063,0	24 451,5	23 867	23 767	23 974	24 152	24 751	75 – 79
80 – 84	16 613	16 963,0	17 350,0	17 725,0	17 906,0	16 764	17 162	17 507	17 943	17 869	80 – 84
85 – 89	8 566	8 587,5	8 761,5	9 006,0	9 302,0	8 558	8 617	8 886	9 126	9 478	85 – 89
90 – 94	2 147	2 575,0	2 910,0	3 117,0	3 277,0	2 390	2 760	3 059	3 175	3 379	90 – 94
95 – 99	444	399,5	358,5	414,0	491,5	431	368	354	474	509	95 – 99
100+	81	99,0	100,5	120,5	140,5	91	107	110	131	150	100+

\*) aritmetický priemer počiatocného a koncového stavu obyvateľstva v referenčnom roku / Arithmetic mean of the initial and final stocks of the population in the reference year

zdroj / Source: ŠÚ SR, DATAcube. (om7007rr)

## OBYVATEĽSTVO

## POPULATION

T 2-7. Vekové zloženie obyvateľstva  
Age structure of population10. pokračovanie  
v osobách10th continuation  
Persons

Prešovský kraj												Region
Veková skupina	k 1. 7. / as of July 1 *)					k 31. 12. / as of Dec. 31					Age group	
	2011	2012	2013	2014	2015	2011	2012	2013	2014	2015		
Muži						Men						
<b>Spolu</b>	<b>401 831</b>	<b>403 000,5</b>	<b>403 881,0</b>	<b>404 627,5</b>	<b>405 246,5</b>	<b>402 501</b>	<b>403 500</b>	<b>404 262</b>	<b>404 993</b>	<b>405 500</b>	<b>Total</b>	
0 – 4	25 948	26 087,5	25 898,0	25 374,5	24 957,0	26 074	26 101	25 718	25 031	24 883	0 – 4	
5 – 9	24 782	24 789,5	25 007,0	25 421,5	25 675,5	24 752	24 827	25 177	25 666	25 685	5 – 9	
10 – 14	26 766	26 023,5	25 398,5	25 018,0	24 794,5	26 406	25 641	25 130	24 906	24 683	10 – 14	
15 – 19	31 274	30 194,0	29 049,5	27 954,5	27 273,0	30 739	29 649	28 399	27 510	27 036	15 – 19	
20 – 24	34 212	33 941,5	33 735,0	33 221,5	32 234,5	34 034	33 849	33 607	32 836	31 633	20 – 24	
25 – 29	35 177	34 931,5	34 584,0	34 318,0	33 880,5	35 188	34 675	34 534	34 102	33 659	25 – 29	
30 – 34	34 011	34 022,5	33 867,5	33 742,0	33 710,5	33 855	34 190	33 755	33 729	33 692	30 – 34	
35 – 39	31 154	32 077,5	32 534,5	32 763,0	32 931,0	31 817	32 338	32 730	32 796	33 066	35 – 39	
40 – 44	26 423	26 749,0	27 639,5	28 723,5	29 620,5	26 469	27 029	28 199	29 248	29 993	40 – 44	
45 – 49	27 597	27 339,0	26 897,5	26 267,5	25 949,0	27 425	27 253	26 508	26 027	25 871	45 – 49	
50 – 54	27 291	27 028,0	26 926,0	27 045,5	27 021,5	27 196	26 860	26 956	27 135	26 908	50 – 54	
55 – 59	24 401	25 014,5	25 551,5	25 867,5	25 994,5	24 738	25 291	25 803	25 932	26 057	55 – 59	
60 – 64	19 049	20 040,0	20 688,0	21 385,0	22 017,0	19 688	20 392	20 974	21 796	22 238	60 – 64	
65 – 69	11 784	12 497,5	13 557,0	14 590,0	15 778,5	11 980	13 015	14 093	15 087	16 470	65 – 69	
70 – 74	8 814	8 979,0	9 115,0	9 406,0	9 674,5	8 955	9 003	9 213	9 599	9 750	70 – 74	
75 – 79	6 728	6 623,5	6 558,5	6 502,5	6 573,0	6 630	6 617	6 499	6 506	6 640	75 – 79	
80 – 84	4 010	4 143,5	4 282,5	4 372,5	4 433,0	4 068	4 219	4 339	4 406	4 460	80 – 84	
85 – 89	1 880	1 905,5	1 901,5	1 898,5	1 929,0	1 913	1 898	1 903	1 894	1 964	85 – 89	
90 – 94	423	499,5	573,0	621,0	647,0	460	539	603	639	655	90 – 94	
95 – 99	97	93,0	88,0	103,0	116,5	99	87	89	117	116	95 – 99	
100+	15	21,0	29,0	32,0	36,0	15	27	33	31	41	100+	
Ženy						Women						
<b>Spolu</b>	<b>412 876</b>	<b>413 593,5</b>	<b>414 268,0</b>	<b>414 819,0</b>	<b>415 090,5</b>	<b>413 305</b>	<b>413 882</b>	<b>414 654</b>	<b>414 984</b>	<b>415 197</b>	<b>Total</b>	
0 – 4	24 544	24 705,5	24 639,0	24 298,0	23 919,5	24 683	24 728	24 569	24 027	23 812	0 – 4	
5 – 9	23 487	23 454,0	23 521,0	23 847,5	24 156,0	23 468	23 440	23 632	24 063	24 249	5 – 9	
10 – 14	25 418	24 798,5	24 256,0	23 786,0	23 476,5	25 076	24 521	23 985	23 587	23 366	10 – 14	
15 – 19	30 011	28 770,5	27 582,0	26 560,0	25 889,0	29 411	28 130	27 004	26 116	25 662	15 – 19	
20 – 24	33 010	32 766,0	32 442,0	31 902,0	30 960,0	32 963	32 569	32 273	31 531	30 389	20 – 24	
25 – 29	32 785	32 710,0	32 579,5	32 367,0	32 010,5	32 668	32 752	32 493	32 241	31 780	25 – 29	
30 – 34	31 195	31 290,5	31 077,0	30 921,0	30 913,5	31 247	31 334	31 007	30 835	30 992	30 – 34	
35 – 39	29 440	29 886,5	30 125,0	30 230,0	30 214,5	29 773	30 000	30 236	30 224	30 205	35 – 39	
40 – 44	25 768	26 153,5	26 976,0	27 804,0	28 452,5	25 818	26 489	27 420	28 188	28 717	40 – 44	
45 – 49	26 658	26 378,5	26 008,0	25 669,5	25 541,5	26 523	26 234	25 732	25 607	25 476	45 – 49	
50 – 54	26 911	26 695,5	26 563,5	26 534,0	26 473,5	26 817	26 574	26 525	26 543	26 404	50 – 54	
55 – 59	26 010	26 273,0	26 563,5	26 682,5	26 517,0	26 201	26 345	26 761	26 604	26 430	55 – 59	
60 – 64	21 837	22 969,5	23 581,5	24 063,5	24 644,0	22 594	23 345	23 798	24 329	24 959	60 – 64	
65 – 69	15 634	16 120,5	17 203,0	18 305,5	19 470,5	15 637	16 604	17 781	18 830	20 111	65 – 69	
70 – 74	14 206	14 301,0	14 336,0	14 472,0	14 545,5	14 291	14 311	14 345	14 599	14 492	70 – 74	
75 – 79	11 920	11 874,5	11 908,0	11 984,0	12 143,5	11 902	11 847	11 957	12 011	12 276	75 – 79	
80 – 84	8 401	8 552,5	8 721,0	8 914,0	9 016,0	8 465	8 640	8 784	9 044	8 988	80 – 84	
85 – 89	4 328	4 372,0	4 508,5	4 650,0	4 779,5	4 321	4 423	4 584	4 716	4 843	85 – 89	
90 – 94	1 051	1 280,0	1 458,5	1 573,0	1 656,5	1 186	1 374	1 544	1 602	1 711	90 – 94	
95 – 99	220	185,5	158,5	190,5	240,5	211	160	160	221	260	95 – 99	
100+	46	56,0	60,5	65,0	70,5	50	62	64	66	75	100+	

\*) aritmetický priemer počiatočného a koncového stavu obyvateľstva v referenčnom roku / Arithmetic mean of the initial and final stocks of the population in the reference year

zdroj / Source: ŠÚ SR, DATAcube. (om7007rr)



## OBYVATEĽSTVO

## POPULATION

T 2-7. Vekové zloženie obyvateľstva  
Age structure of populationdokončenie  
v osobáchEnd of table  
Persons

Kraj Košický kraj						Region					
Veková skupina	k 1. 7. / as of July 1 *)					k 31. 12. / as of Dec. 31					Age group
	2011	2012	2013	2014	2015	2011	2012	2013	2014	2015	
<b>Muži</b>						<b>Men</b>					
<b>Spolu</b>	<b>386 254</b>	<b>387 129,0</b>	<b>387 688,0</b>	<b>388 155,5</b>	<b>388 709,5</b>	<b>386 785</b>	<b>387 473</b>	<b>387 903</b>	<b>388 408</b>	<b>389 011</b>	<b>Total</b>
0 – 4	24 068	24 195,0	24 010,5	23 481,0	23 094,5	24 175	24 215	23 826	23 136	23 053	0 – 4
5 – 9	23 214	23 410,0	23 559,5	23 868,0	24 005,5	23 348	23 472	23 649	24 087	23 924	5 – 9
10 – 14	24 190	23 718,0	23 248,0	23 014,5	22 951,5	24 005	23 431	23 070	22 959	22 944	10 – 14
15 – 19	26 703	25 781,0	25 103,5	24 592,5	24 352,0	26 176	25 386	24 784	24 401	24 303	15 – 19
20 – 24	30 346	29 941,5	29 468,0	28 737,0	27 770,5	30 165	29 718	29 149	28 325	27 216	20 – 24
25 – 29	33 030	32 739,5	32 109,0	31 407,0	30 685,5	32 906	32 573	31 763	31 051	30 320	25 – 29
30 – 34	33 694	33 304,5	33 044,5	32 875,5	32 662,5	33 490	33 119	33 029	32 722	32 603	30 – 34
35 – 39	31 554	32 441,5	32 986,5	33 168,0	33 200,0	32 072	32 811	33 183	33 153	33 247	35 – 39
40 – 44	26 308	26 716,5	27 654,0	28 808,0	29 950,0	26 374	27 059	28 216	29 400	30 500	40 – 44
45 – 49	26 961	26 767,5	26 364,0	25 864,0	25 710,0	26 850	26 685	26 021	25 707	25 713	45 – 49
50 – 54	26 938	26 475,5	26 178,5	26 269,0	26 218,5	26 781	26 170	26 182	26 356	26 081	50 – 54
55 – 59	25 566	25 804,5	25 947,5	25 852,5	25 662,0	25 686	25 923	25 951	25 754	25 570	55 – 59
60 – 64	19 754	20 946,5	21 754,5	22 402,5	22 947,0	20 500	21 393	22 108	22 697	23 197	60 – 64
65 – 69	12 137	12 686,5	13 720,0	14 790,0	15 975,0	12 199	13 174	14 259	15 321	16 629	65 – 69
70 – 74	9 217	9 487,5	9 651,0	9 901,0	10 062,0	9 400	9 575	9 723	10 079	10 045	70 – 74
75 – 79	6 603	6 544,0	6 534,0	6 549,0	6 652,5	6 589	6 499	6 566	6 532	6 773	75 – 79
80 – 84	3 844	3 952,0	4 034,0	4 139,5	4 261,0	3 889	4 015	4 050	4 229	4 293	80 – 84
85 – 89	1 659	1 677,5	1 716,0	1 761,5	1 838,0	1 665	1 690	1 731	1 792	1 884	85 – 89
90 – 94	378	447,0	511,5	562,0	572,0	421	473	546	578	566	90 – 94
95 – 99	84	80,5	77,0	83,5	99,5	83	78	76	91	108	95 – 99
100+	10	12,5	16,5	29,5	40,0	11	14	21	38	42	100+
<b>Ženy</b>						<b>Women</b>					
<b>Spolu</b>	<b>405 661</b>	<b>406 379,0</b>	<b>406 702,5</b>	<b>407 005,0</b>	<b>407 398,0</b>	<b>406 206</b>	<b>406 552</b>	<b>406 853</b>	<b>407 157</b>	<b>407 639</b>	<b>Total</b>
0 – 4	23 162	23 314,5	23 057,0	22 575,0	22 170,0	23 402	23 227	22 893	22 257	22 083	0 – 4
5 – 9	21 697	21 901,5	22 207,0	22 549,0	22 786,5	21 757	22 046	22 372	22 726	22 847	5 – 9
10 – 14	22 985	22 507,5	22 027,0	21 713,0	21 585,5	22 795	22 220	21 823	21 603	21 568	10 – 14
15 – 19	25 504	24 639,0	23 988,0	23 414,0	23 177,5	24 992	24 286	23 623	23 205	23 150	15 – 19
20 – 24	29 632	29 003,5	28 359,5	27 678,0	26 715,5	29 340	28 667	28 034	27 322	26 109	20 – 24
25 – 29	31 306	31 267,0	30 946,0	30 502,5	29 946,5	31 349	31 185	30 773	30 232	29 661	25 – 29
30 – 34	31 674	31 265,0	30 888,5	30 581,5	30 467,0	31 432	31 098	30 749	30 414	30 520	30 – 34
35 – 39	30 593	31 389,5	31 635,0	31 636,5	31 433,0	31 099	31 680	31 664	31 609	31 257	35 – 39
40 – 44	25 233	25 747,0	26 847,0	28 121,5	29 242,0	25 317	26 177	27 492	28 751	29 733	40 – 44
45 – 49	26 807	26 357,5	25 795,0	25 176,0	24 873,0	26 639	26 076	25 484	24 868	24 878	45 – 49
50 – 54	27 830	27 247,0	26 800,0	26 739,5	26 682,0	27 529	26 965	26 621	26 858	26 506	50 – 54
55 – 59	27 863	28 082,5	28 096,5	27 900,0	27 557,0	28 066	28 099	28 084	27 716	27 398	55 – 59
60 – 64	23 648	24 734,0	25 480,0	26 078,5	26 473,5	24 323	25 145	25 808	26 349	26 598	60 – 64
65 – 69	17 182	17 772,0	18 819,0	19 770,5	20 931,5	17 265	18 279	19 352	20 189	21 674	65 – 69
70 – 74	14 734	15 031,0	15 202,0	15 500,5	15 695,5	14 935	15 127	15 284	15 717	15 674	70 – 74
75 – 79	12 009	11 942,5	11 981,5	12 079,0	12 308,0	11 965	11 920	12 017	12 141	12 475	75 – 79
80 – 84	8 212	8 410,5	8 629,0	8 811,0	8 890,0	8 299	8 522	8 723	8 899	8 881	80 – 84
85 – 89	4 239	4 215,5	4 253,0	4 356,0	4 522,5	4 237	4 194	4 302	4 410	4 635	85 – 89
90 – 94	1 096	1 295,0	1 451,5	1 544,0	1 620,5	1 204	1 386	1 515	1 573	1 668	90 – 94
95 – 99	224	214,0	200,0	223,5	251,0	220	208	194	253	249	95 – 99
100+	35	43,0	40,0	55,5	70,0	41	45	46	65	75	100+

\*) aritmetický priemer počiatočného a koncového stavu obyvateľstva v referenčnom roku / Arithmetic mean of the initial and final stocks of the population in the reference year

zdroj / Source: ŠÚ SR, DATAcube. (om7007rr)

**G 2-1. Vývoj počtu obyvateľov v krajoch**  
*Development of population in regions*

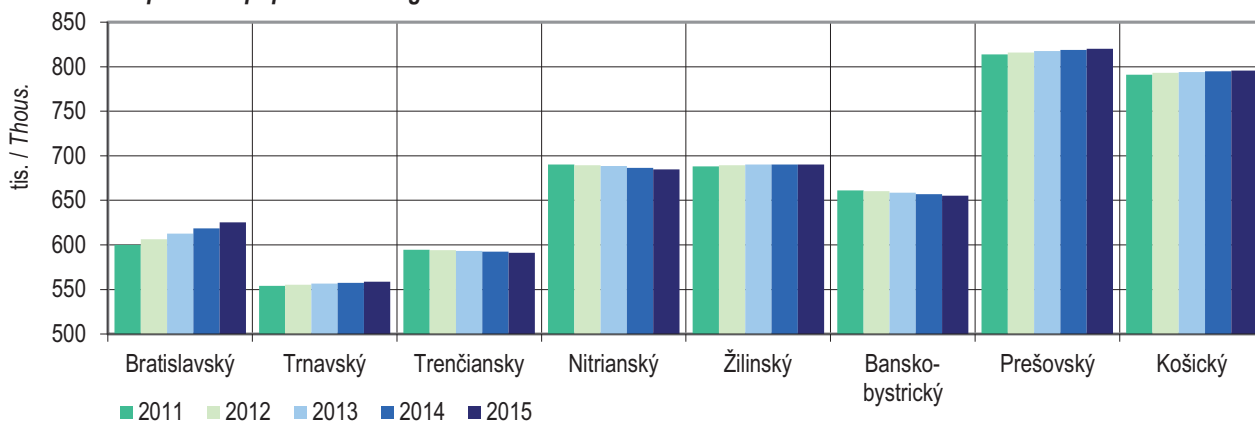

**G 2-2. Vývoj indexu starnutia v krajoch**  
*Development of ageing index in regions*

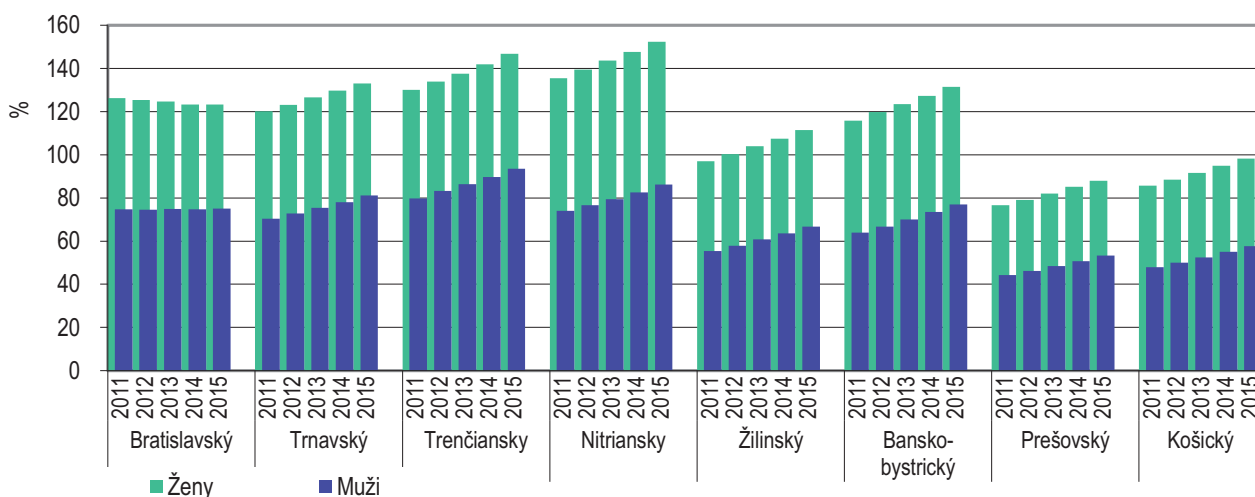

**G 2-3. Štruktúra obyvateľstva podľa základných vekových skupín v krajoch k 31. 12. 2015**  
*Structure of population by basic age groups in regions as at Dec. 31, 2015*

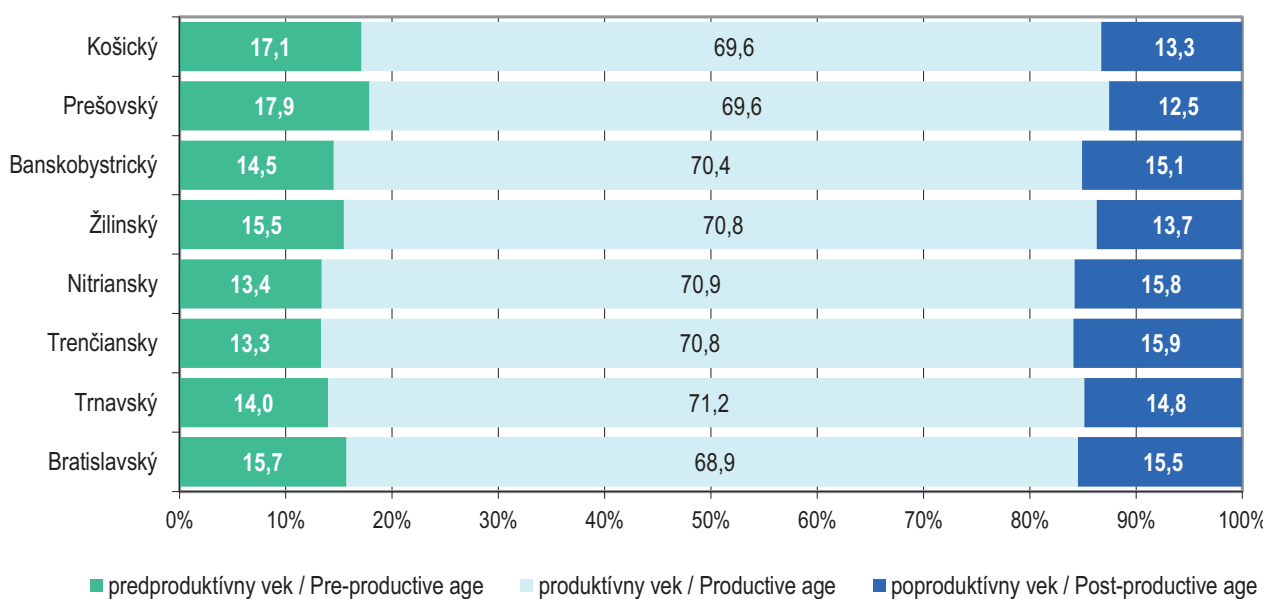

## OBYVATEĽSTVO

## POPULATION

**G 2-4. Prírastky obyvateľstva v krajoch**  
*Increases of population in regions*

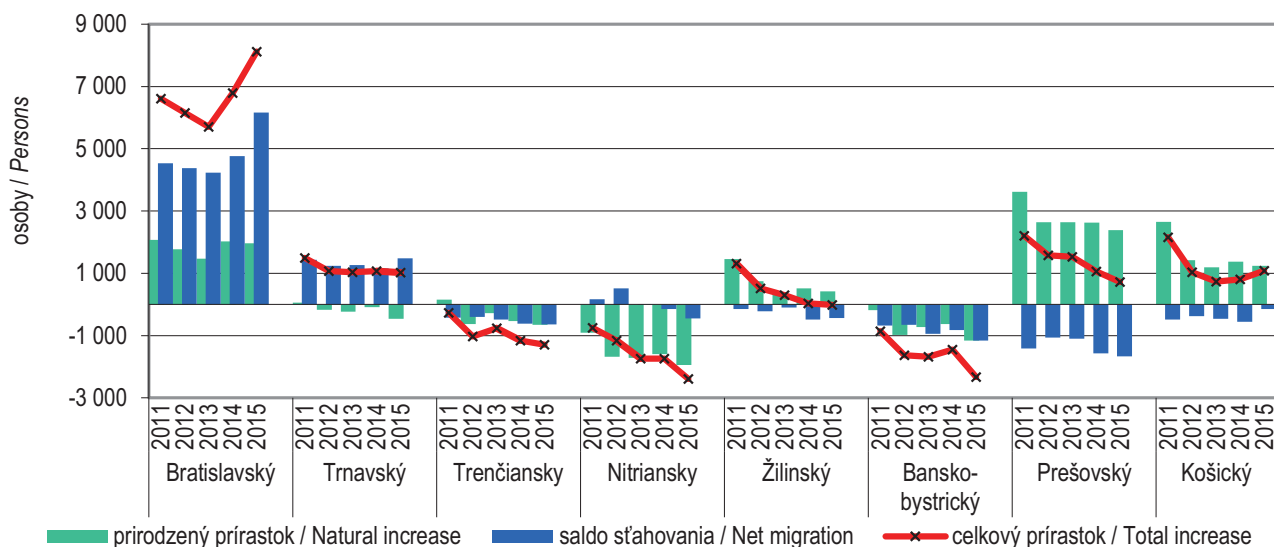

**G 2-5. Prírodný pohyb obyvateľstva v krajoch**  
*Population change in regions*

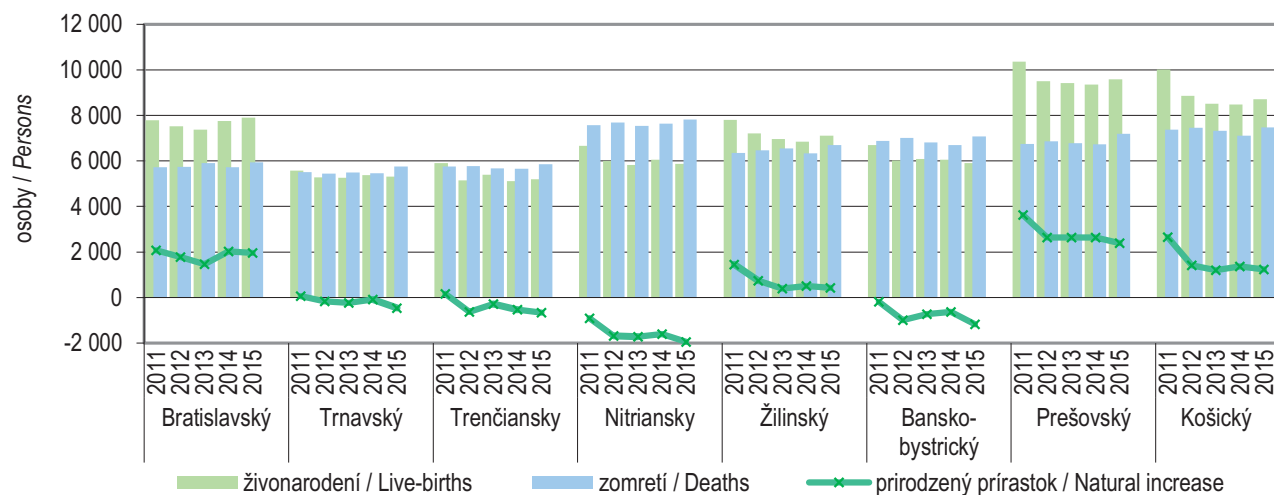

**G 2-6. Sťahovanie obyvateľstva v krajoch**  
*Migration of population in regions*

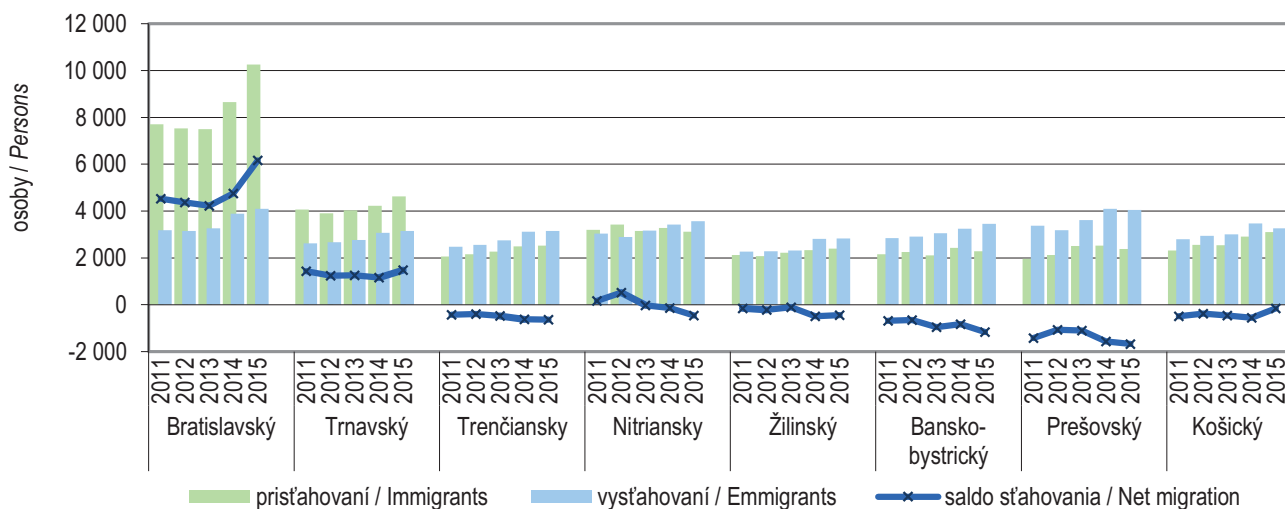

## M 2-1. Prírodný prírastok obyvateľstva v okresoch v roku 2015

Natural increase of population in districts in 2015

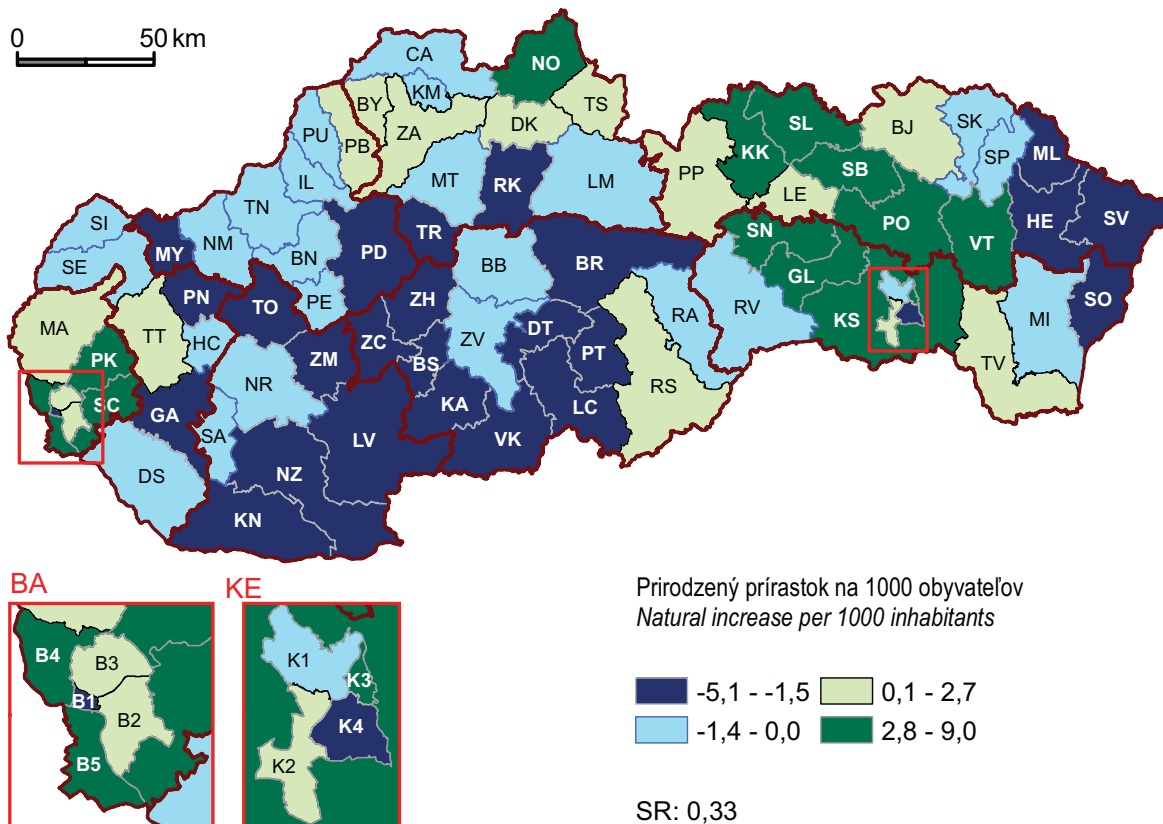

## M 2-2. Sťahovanie obyvateľstva v okresoch v roku 2015

Migration of population in districts in 2015

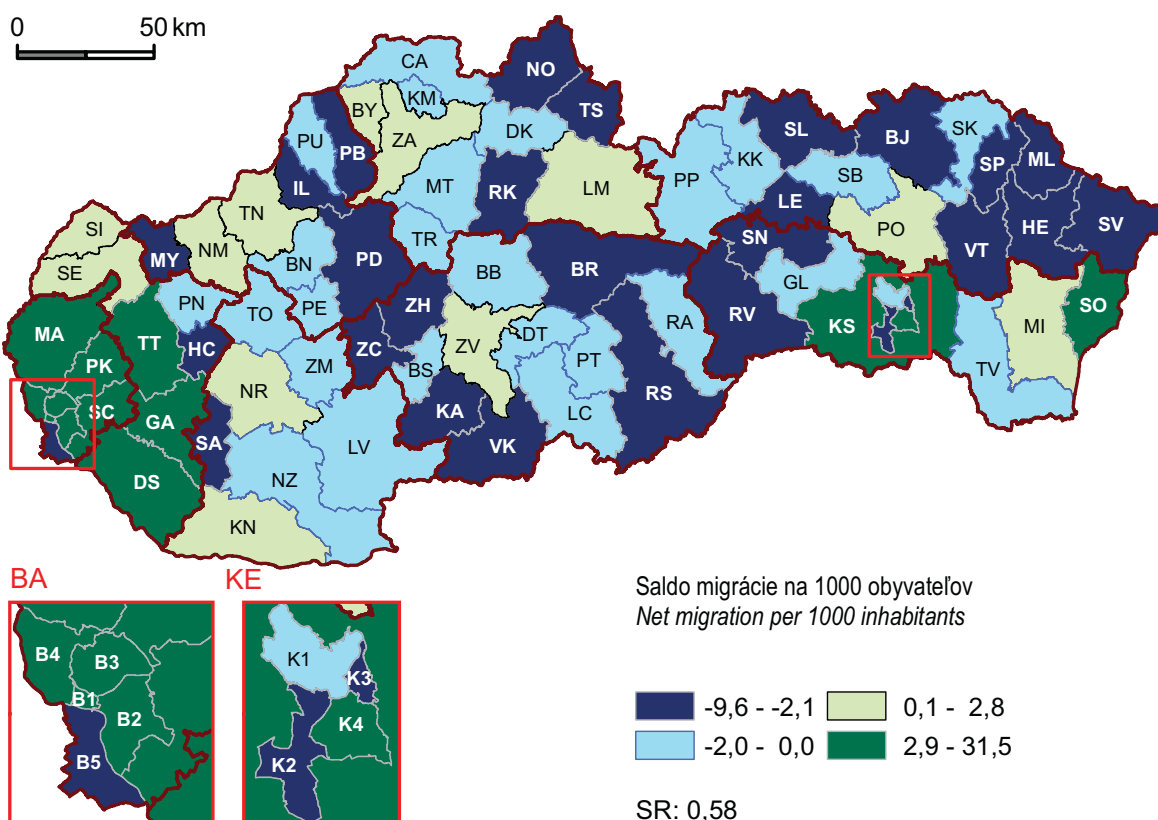

G 2-7. Vekové zloženie obyvateľstva v krajoch k 31. 12. 2015

Age structure of population in regions as at Dec. 31, 2015

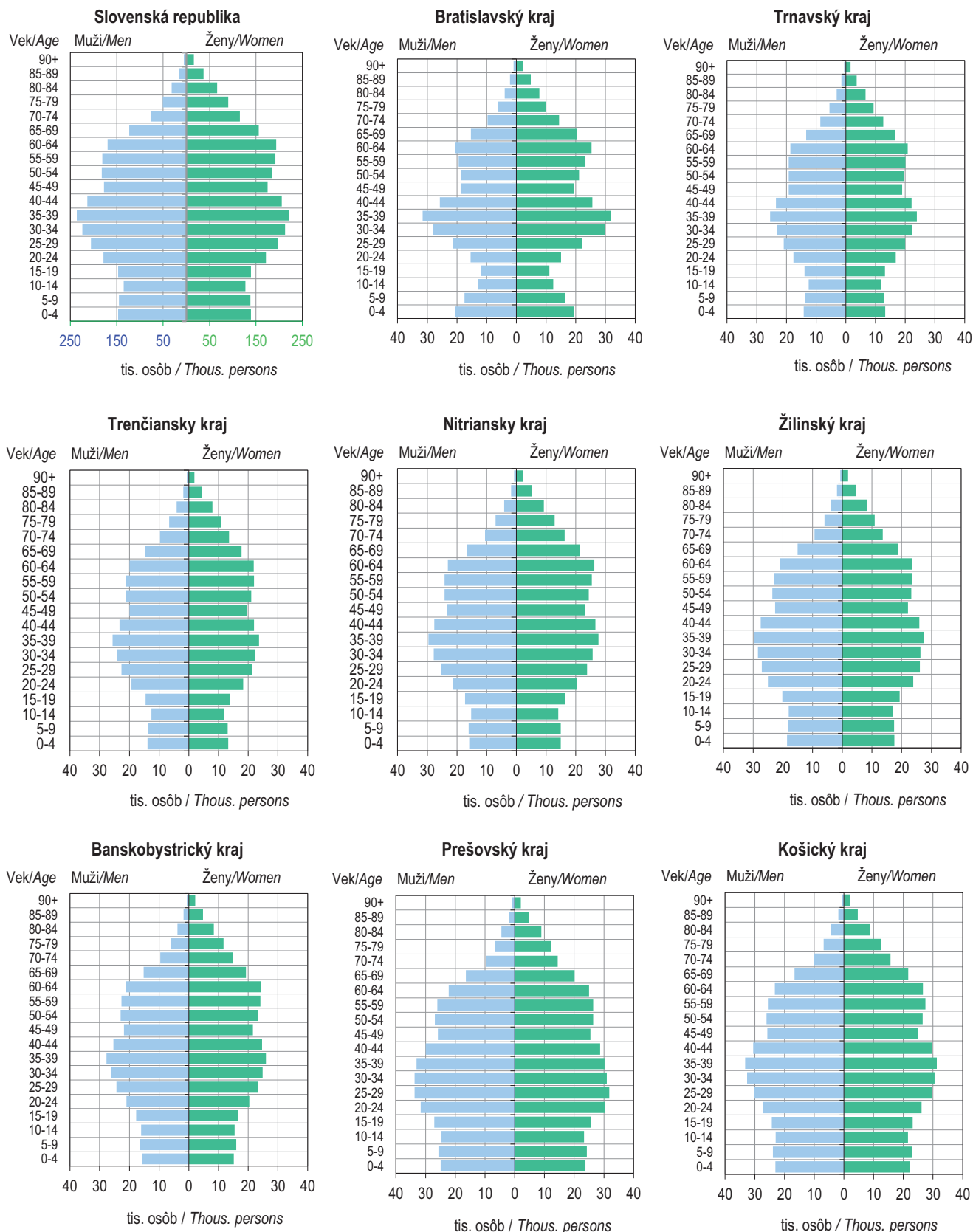

**G 2-8. Obyvateľstvo v mestách a ostatných obciach k 31. 12. 2015**  
**Population in towns and other municipalities as at Dec. 31, 2015**

**G 2-8.1. Vekové zloženie obyvateľstva**  
**Age structure of population**

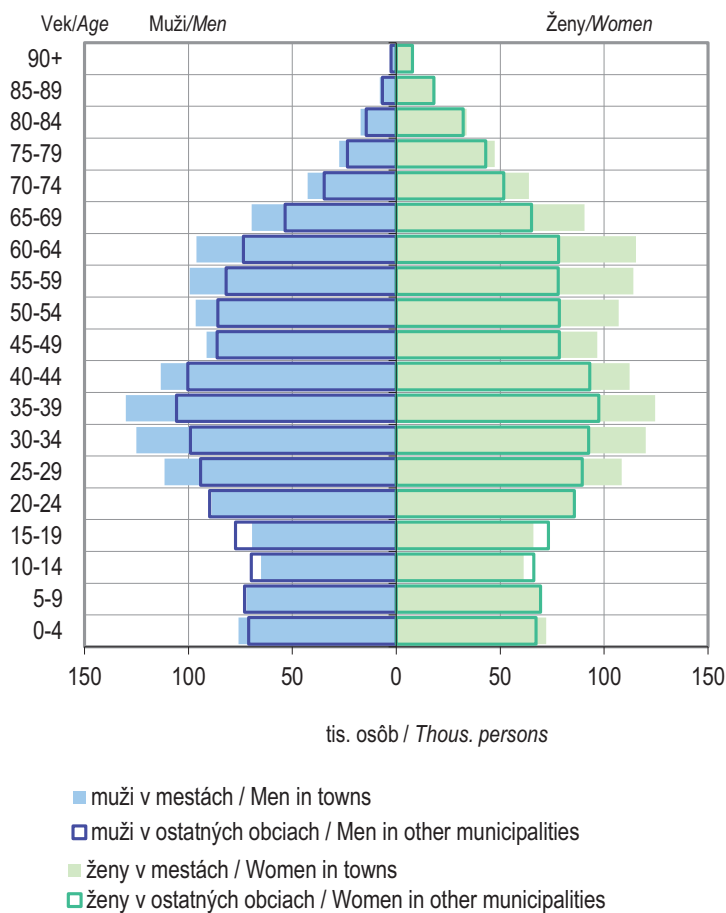

**G 2-8.2. Štruktúra obyvateľstva**  
**Structure of population**

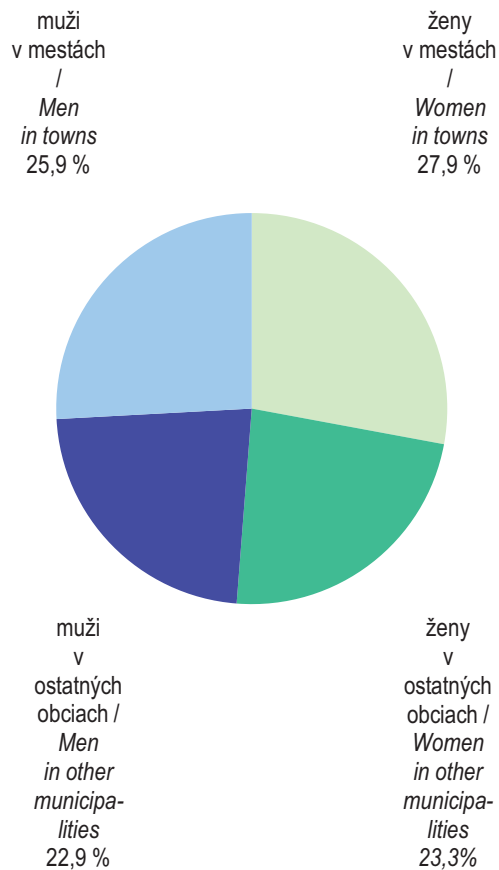

**G 2-9. Vývoj relatívnych ukazovateľov pohybu obyvateľstva v mestách a ostatných obciach**  
**Development of population change relative data in towns and other municipalities**

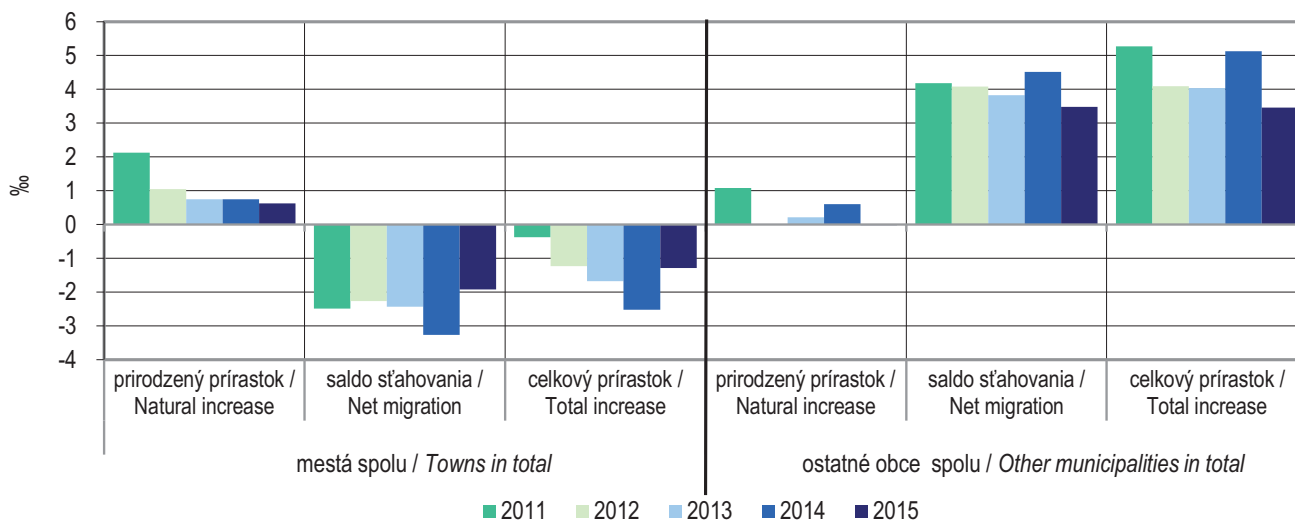

# 3

TRH PRÁCE

*LABOUR MARKET*





## Metodické vysvetlivky

**Výberové zisťovanie pracovných síl** je priebežným monitorovaním pracovných síl na základe priameho zisťovania vo vybraných domácnostiach. Základ na zisťovanie tvorí stratifikovaný výber bytov, ktorý rovnomerne pokrýva celé územie Slovenskej republiky. Do vzorky sa štvrťročne zaraďuje 10 250 bytov, čo predstavuje 0,6 % z celkového počtu trvalo obývaných bytov v SR. Predmetom zisťovania sú všetky osoby vo veku od 15 rokov žijúce v domácnostiach vybraných bytov bez ohľadu na to, či majú v byte trvalý, prechodný alebo nehlásený pobyt, okrem inštitucionálneho obyvateľstva. Každá vybraná domácnosť zostáva vo vzorke päť za sebou nasledujúcich štvrťrokov. Všetky zistené údaje sa prepočítavajú na stav obyvateľstva SR prevzatý zo štatistického zisťovania o pohybe obyvateľstva. Metodika zisťovania je v súlade s medzinárodnými definíciami a odporúčaniami Medzinárodnej organizácie práce a Eurostatu. Legislatívnym základom pre vykonávanie tohto zisťovania v členských krajinách je nariadenie Rady (ES) č. 577/1998 o organizácii výberového zisťovania pracovných síl v Spoločenstve.

Pri spracovaní vybraných ukazovateľov trhu práce sa uplatňuje Štatistická klasifikácia ekonomických činností (SK NACE Rev. 2) platná od 1. 1. 2008.

**Priemerný evidenčný počet zamestnancov a priemerná hrubá nominálna mesačná mzda** sa zisťujú zo štvrťročného rezortného výkazu o cene práce ISCP (MPSVR SR) 1-04 (údaje za 4. štvrťrok – kumulované dáta za celý rok). Štatistický súbor tvoria všetky právnické subjekty zapísané v obchodnom registri s 2 a viac zamestnancami bez ohľadu na prevažujúcu činnosť. Pre vytvorenie výberového súboru bola použitá štatistická metóda náhodného výberu v rámci stratifikovaných skupín s rešpektovaním odhadu počtu neaktívnych jednotiek. Výberová vzorka v roku 2014 obsahovala spolu 8183 spravodajských jednotiek a doložtaná na oporu výberu. Zamestnaní sú vykázani v tom okrese, kde skutočne pracujú (teda majú svoje skutočné pracovisko a nie sídlo podniku). Pracovisko je zaradené do toho odvetvia, do ktorého sa zaraďuje celý ekonomický subjekt svojou hlavnou činnosťou.

Základné informácie o vývoji miezd dopĺňajú údaje o **štruktúre hrubých nominálnych mesačných miezd**, získané výberovým zisťovaním o štruktúre miezd v SR. Pri spracovaní podľa triediacich hľadísk sa uplatňuje klasifikácia zamestnaní, číselníky krajov, pohlavia a veku zamestnancov. Údaje za úroveň NUTS 2 sú sledované od roku 2005.

Štatistický súbor tvoria všetky právnické subjekty, ktoré sú zapísané v obchodnom registri. Sú to ziskové a neziskové organizácie vo všetkých ekonomických činnostiach SR. Pre vytvorenie výberového súboru bola použitá štatistická metóda náhodného výberu v rámci stratifikovaných skupín

## Methodological notes

**Labour force sample survey** provides a permanent monitoring of the labour force on the basis of a direct survey in selected households. The survey is based on a random selection of dwellings in all districts of the Slovak Republic. The sample covers 10 250 dwellings every quarter, which represents 0,6 % of the total number of permanently occupied dwellings in the Slovak Republic. The survey covers all persons aged 15 and over living in the households of the selected dwellings without regards to permanent, temporary or unregistered stay, institutionally population excepted. Each selected household remains in the sample for 5 subsequent quarters. All surveyed figures are weighted on the basis of current demographic data of the SR derived from statistical surveys on population change. The methodology used for the survey fully corresponds to the International Labour Organization and the Eurostat recommendations and definitions. The Council Regulation (EC) No 577/1998 on organization of a labour force sample survey in the Community presents the legal basis of the implementation of the survey in member states.

In processing of selected labour market indicators Statistical Classification of Economic Activities (NACE Rev. 2) effective since January 1, 2008 is applied.

**Average registered number of employees and average gross nominal monthly wage** are surveyed from departmental quarterly survey on labour costs ISCP (Ministry of labour, social affairs and family) 1-04 (data for the fourth quarter – cumulative data for the entire year). The population consists of all legal subjects registered in the Business register with 2 and more employees regardless of economic branches. The sample was created by using the statistical method of a random sample within strata with the estimated number of inactive units. The sample covers 8183 reporting units in 2014 and data were extrapolated to sampling frame. The workplace is included in an economic branch by the main economic activity of the whole economic subject. Employees are included in the district, where they really work (where is they real workplace and not where the headquarter of enterprise is located).

Basic information on the development of wages is completed with data on **the structure of gross nominal monthly earnings** obtained by sample survey on the structure of earnings in the Slovak Republic. These are processed using the standard Classification of Occupation, the Code-Lists of Regions, Sex and Age of employees. Data on NUTS 2 level is surveyed since 2005.

All legal subjects registered in the Business Register create the statistical sample. The set covers profit and non-profit organizations in all economic activities of the Slovak Republic. The sample was created by using of the statistical method of a random sample within stratum with the

s rešpektovaním odhadu počtu neaktívnych jednotiek. Dopočet údajov sa uskutočnil **metódou bodového odhadu**. Výberové zisťovanie o štruktúre miezd metodicky vychádza z odporúčaní Eurostatu a priamo nadväzuje na nariadenie Rady (ES) č. 530/1999 o štruktúrálnej štatistike príjmov a nákladov práce, nariadenie Komisie (ES) č. 1738/2005 obsahujúce definíciu a prenos informácií o štruktúre príjmov a nariadenie Komisie (ES) č. 698/2006, ktoré sa týka hodnotenia kvality štruktúrálnej štatistiky príjmov.

Hlavným cieľom výberového zisťovania **o úplných nákladoch práce (ÚNP)**, ktoré je súčasťou procesu harmonizácie slovenskej štatistiky so štatistikou EÚ, je získanie a vyhodnotenie poznatkov o úrovni a štruktúre nákladov práce zamestnávateľov na pracovnú silu. Štatistický súbor tvoria všetky právne subjekty, ktoré sú zapísané v obchodnom registri. Sú to ziskové a neziskové organizácie vo všetkých odvetviach ekonomiky SR. Zdrojom štatistického súboru pre generovanie opory výberu (súboru jednotiek, ktoré môžu byť vybrané do vzorky) je register organizácií a register závodov. Pre vytvorenie výberového súboru sa používa **štatistická metóda náhodného výberu v rámci stratifikovaných skupín** s rešpektovaním odhadu počtu neaktívnych jednotiek. Do spracovania vstupuje register spravodajských jednotiek aktívnych aj neaktívnych. Z hľadiska vplyvu veľkých organizácií na ekonomický vývoj v SR je veľkostná kategória spravodajských jednotiek s počtom zamestnancov 500 a viac vybraná do zisťovania vyčerpávajúcim spôsobom. Pre vytváranie výberového súboru sa používa **metóda na definovanie výberového pomeru pre každú stratu (oblasť) - "power method"**. Metodicky vychádza zisťovanie z odporúčaní Eurostatu a priamo nadväzuje na nariadenia (ES) č. 530/1999 o štruktúrálnej štatistike príjmov a nákladov práce, č. 1737/2005 ustanovujúce definíciu a prenos informácií o nákladoch práce a č. 698/2006, ktoré sa týka hodnotenia kvality štatistiky nákladov práce.

**Uchádzač o zamestnanie z radov absolventov škôl** je nezamestnaný občan mladší ako 25 rokov veku, ktorý skončil sústavnú prípravu na povolanie v dennej forme štúdia pred menej ako dvoma rokmi a nezískal prvé pravidelne platené zamestnanie, ktoré trvalo viac ako 6 po sebe nasledujúcich mesiacov.

Údaje o **voľných pracovných miestach** sú ročným priemerom údajov zo štvrťročného štatistického výkazníctva vrátane údajov za podnikateľov. Štatistický súbor tvoria: - podniky s počtom zamestnancov 20 a viac, zapísané do obchodného registra; v ekonomických činnostiach peňažníctva, poisťovníctva, nebankových finančných inštitúcií a všetkých nepodnikateľských organizácií bez ohľadu na počet zamestnancov, ako aj podniky s počtom zamestnancov nižším ako 20 dosahujúce ročnú produkciu 5 mil. EUR a viac, - podniky s počtom zamestnancov do 19 vrátane, zapísané do obchodného registra, - súkromní podnikatelia

*estimated number of inactive units. Data was extrapolated by **point estimation method**. The methodology of the Structure of Earnings Survey is recommended by the Eurostat and is linked directly to the Council Regulation (EC) No 530/1999 concerning structural statistics on earnings and on labour costs, the Commission Regulation (EC) No 1738/2005 concerning the definition and transmission of information on the structure of earnings and the Commission Regulation (EC) No 698/2006 concerning quality evaluation on structural statistics on earnings.*

*The main objective of **Total Labour Costs Survey (LCS)**, which is a part of process of harmonization with the EU statistics, is to obtain and evaluate information upon the level and structure of labour costs spent by employers per labour force. The statistical sample consists of all legal units registered in the Business Register. The set covers profit and non-profit organizations (incl. enterprises) in all economic branches of the SR. The sample is created by using of the **statistical method of a random sample within strata** with the estimated number of inactive units. The source for data processing is the register of active and inactive reporting units. All statistical units with 500 and more employees are included into the survey with regard to influence of these big-size organisations on economic development in the SR. The sample is created by means of **the method to define sampling rates for each strata - "power method"**. Methodology of the current survey, being developed on the basis of EUROSTAT recommendations, is directly linked to the Council Regulation (EC) No 530/1999 concerning structural statistics on earnings and on labour costs, the Commission Regulation (EC) No 1737/2005 concerning the definition and transmission of information on labour costs and the Commission Regulation (EC) No 698/2006 concerning quality evaluation on labour costs statistics.*

**A job applicant of school-leavers ranks** is defined as an unemployed citizen younger than 25 years, who has finished continual professional training in full time study less than two years ago and who has not obtained first periodically paid employment, which lasted more than 6 consecutive months.

Data on **job vacancies** is the annual average of the quarterly data that is obtained from a quarterly full-scale survey in organizations of financial intermediation and in all non-profit organizations irrespective of the number of employees as well as from a quarterly sample survey in profit organizations with 20 and more employees and in those with up to 20 employees which have a turnover of 5 million EUR and more. Data for other small-size enterprises with up to 19 employees are obtained from a quarterly sample survey. Job vacancy statistics for staff of self-employed persons is gained via the quarterly sample survey on

zamestnávajúci aspoň 1 zamestnanca. Členenie ročných údajov podľa územia a zamestnaní bolo vykonané podľa pomerov krajov a zamestnaní zo štvrťročného zisťovania o cene práce ISCP (MPSVR SR) 1-04.

*entrepreneur job vacancies, which is operated by the Ministry of Labour, Social Affairs and Family of the SR. Regional and occupational distributions of the annual data have been carried out by the proportion of regions and occupations from the quarterly questionnaire on labour price ISCP (MPSVR) 1-04.*

Definície	Definitions
<p><b>Ekonomicky aktívne obyvateľstvo podľa výberového zisťovania pracovných síl</b> (ďalej VZPS) sú osoby vo veku od 15 rokov, ktoré patria medzi pracujúcich alebo nezamestnaných.</p>	<p><b>Economically active population by labour force sample survey (LFS)</b> are persons aged 15 and over who are employed or unemployed.</p>
<p><b>Ekonomicky neaktívne obyvateľstvo podľa VZPS</b> sú osoby, ktoré sú v sledovanom týždni bez práce, pretože sa pripravujú na povolanie, poberajú dôchodok, starajú sa o domácnosť, navštevujú rekvalifikačný kurz a z uvedených (prípadne ďalších) dôvodov si v priebehu posledných štyroch týždňov aktívne nehľadajú zamestnanie alebo si zamestnanie hľadajú, ale nie sú schopní nastúpiť do dvoch týždňov. Rovnako sem patria osoby na rodičovskej dovolenke a osoby, ktoré majú záujem pracovať, ale zamestnanie si nehľadajú, pretože neveria, že si nájdu primeranú prácu (tzv. odradení). Do ukazovateľa sú zahrnuté aj osoby mladšie ako 15 rokov.</p>	<p><b>Economically inactive population by LFS</b> are persons who have no job in the reference week because they are students and apprentices, pensioners, persons keeping household, persons in re-training course and therefore they were not seeking a job actively during the last four weeks or they are seeking a job but they are not able to start working within two weeks. Persons on parental leave, discouraged workers (they would like to work but they are not seeking a job because they do not believe to find suitable job) and persons younger than 15 years are also included.</p>
<p><b>Miera ekonomickej aktivity obyvateľstva podľa VZPS</b> sa vypočíta podľa vzorca:</p>	<p><b>Economic activity rate by LFS</b> is calculated according to the following formula:</p>
$\text{Miera ekonomickej aktivity obyvateľstva v \%} = \frac{\text{počet ekonomicky aktívneho obyvateľstva}}{\text{počet obyvateľov vo veku 15+}} \times 100$	$\text{Economic activity rate in per cent} = \frac{\text{Economic active population}}{\text{Population aged 15 and more}} \times 100$
<p><b>Pracujúci podľa VZPS</b> sú všetky osoby vo veku od 15 rokov, ktoré v sledovanom (referenčnom) týždni vykonávajú aspoň jednu hodinu akúkoľvek prácu za mzdu, plat alebo iný druh odmeny alebo prácu s cieľom dosiahnutia zisku vrátane osôb pracujúcich v zahraničí do 1 roka, dochádzajúcich za prácou do zahraničia, osôb vykonávajúcich prácu na základe dohôd a na platených aktivačných prácach. Môže ísť o prácu na plný alebo kratší pracovný čas, stálu, dočasnú, príležitostnú alebo sezónnu prácu. Medzi pracujúcich sa zahŕňajú aj vypomáhajúci členovia domácností podnikateľov, ktorí za svoju činnosť nepoberajú žiadnu mzdu ani odmenu. Za pracujúcich sa považujú tiež osoby, ktoré majú prácu, ale v sledovanom týždni nepracujú pre chorobu, dovolenku, materskú dovolenku, školenie, zlé počasie, v dôsledku štrajku a výluky, s výnimkou osôb na dlhodobom neplatenom voľne a osôb na rodičovskej dovolenke.</p>	<p><b>Employed by LFS</b> are all those aged 15 and over who worked at least one hour for pay or profit (full-time or part-time job, permanent, temporary, casual or seasonal job) in the reference week including employed persons working abroad up to 1 year, cross-border commuters, persons working under agreements on work performed outside employment relationship and persons who performed activation works. Data on employed include contributing family workers, who did not receive any wage and allowance for their work, persons who had a job but did not work in the reference week due to illness, holiday, maternity leave, training, bad weather conditions, strike and lock-out except for persons on long-term unpaid leave from work. Persons on parental leave are not included among employed.</p>



**Miera zamestnanosti 15 – 64 podľa VZPS** sa vypočíta podľa vzorca:

$$\text{Miera zamestnanosti 15 – 64 v \%} = \frac{\text{počet pracujúcich osôb vo veku 15 – 64}}{\text{počet obyvateľov vo veku 15 – 64}} \times 100$$

**Employment rate 15 – 64 by LFS** is calculated according to the formula:

$$\text{Employment rate 15 – 64 in per cent} = \frac{\text{Number of employed persons at the age of 15 – 64}}{\text{Number of population at the age of 15 – 64}} \times 100$$

**Nezamestnaní podľa VZPS** sú osoby vo veku od 15 rokov, ktoré v sledovanom týždni nemajú prácu, ktoré si v posledných štyroch týždňoch aktívne hľadajú prácu (alebo si prácu už našli a do zamestnania nastúpia v priebehu 3 mesiacov) a ktoré sú schopné nastúpiť do práce najneskôr do dvoch týždňov. Tieto osoby môžu, ale nemusia byť evidované na úradoch práce, sociálnych vecí a rodiny ako uchádzači o zamestnanie.

**Unemployed by LFS** are persons aged 15 and over who were not working for pay or profit during the reference week, who are actively seeking work during the last four weeks (or who have already found a job to start within 3 months) and who are able to start work in the next two weeks. These unemployed persons are not obliged to be registered at offices of labour, social affairs and family as job applicants.

**Miera nezamestnanosti podľa VZPS** sa vypočíta podľa vzorca:

$$\text{Miera nezamestnanosti v \%} = \frac{\text{počet nezamestnaných osôb podľa VZPS}}{\text{počet ekonomicky aktívneho obyvateľstva podľa VZPS}} \times 100$$

**Unemployment rate by LFS** is calculated according to the following formula:

$$\text{Unemployment rate in per cent} = \frac{\text{Number of unemployed persons by LFS}}{\text{Economically active population by LFS}} \times 100$$

Ekonomicky aktívne obyvateľstvo v menovateli vzorca nezahŕňa osoby na rodičovskej dovolenke.

Economically active population in the denominator of the formula excludes persons on parental leave.

**Zamestnané osoby** sú zamestnanci a podnikatelia.

**Employed persons** are employees and self-employed persons.

**Priemerný evidenčný počet zamestnancov** (štvrtročné rezortné výkazníctvo) tvoria všetci stáli a dočasní zamestnanci bez ohľadu na ich štátnu príslušnosť, ktorí sú v pracovnom, služobnom, štátnozamestnaneckom alebo v členskom pomere k zamestnávateľovi na základe uzatvorenej pracovnej zmluvy a ktorým zamestnávateľ za vykonanú prácu vypláca mzdu, resp. plat. Patria sem tiež zamestnanci s kratším pracovným časom. Nepatria sem osoby na materskej (rodičovskej) dovolenke, uční a študenti na prevádzkovej praxi. Ozbrojené zložky sú v súbore zahrnuté až od roku 2006. Počty zamestnancov sa uvádzajú vo fyzických osobách.

**Average registered number of employees** (departmental quarterly survey) is formed by all stable and temporal employees regardless to their nationality, who are in working, service, public servant or membership relation to employer on the base of agreed working contract and to which employer pays wage or salary for executed work. Also employees with shorter labour time belong here. Persons on maternity (parental) leave, apprentices and students at operational practice are not involved. Armed forces are included in the set since 2006. Numbers of employees are presented in natural persons.

**Priemerná hrubá nominálna mesačná mzda** (štvrtročné rezortné výkazníctvo) zahŕňa čiastku mzdových nákladov, vyplácanú vlastným zamestnancom ako odmenu za prácu alebo jej náhradu na základe právneho vzťahu (pracovného, služobného, štátnozamestnaneckého alebo členského pomeru) k zamestnávateľovi. Je to hrubá mzda, neznižovaná zákonnou alebo so zamestnancom dohodnuté zrážky (údaje sú prepočítané na fyzické osoby a sú bez podnikateľských príjmov).

**Average gross nominal monthly wage** (departmental quarterly survey) includes the amount of wage expenditures, paid by own employee as compensation for work or its recompense on the base of legal relationship (work, service, public servant or membership relation) to employer. It is gross wage, non-lowered by legal or with employee agreed discount (data is calculated on natural persons and without entrepreneurial incomes).

**Priemerná hrubá nominálna mesačná mzda** (výberové zisťovanie o štruktúre miezd) zahŕňa plnenia, ktoré pripadajú na základnú (tarifnú) mzdu stanovenú podľa mzdových predpisov vrátane základných zložiek zmluvných platov a miezd za nadčasy, náhrady miezd za neodpracovaný čas, mesačné a dlhodobé prémie a odmeny vyplatené v závislosti od výkonu a splnenia hodnotiacich kritérií, príplatky a doplatky za nadčasovú prácu, nočnú prácu, prácu v sobotu a nedeľu, sviatky, za zdraviu škodlivé prostredie, hluk, rizikovú a namáhavú prácu, naturálne mzdy vyjadrené v peňažnej forme a ostatné mzdy vo forme mzdových zvýhodnení, ktorých výška a periodicita sa vopred určuje bez ohľadu na situáciu podniku.

**Celkové náklady práce** sú súhnom nákladov za stanovenú jednotku času, ktoré zamestnávateľ vynakladá v súvislosti so získavaním a výchovou pracovných síl, s odmeňovaním za prácu a so zabezpečením sociálnych potrieb pracovných síl podľa záväzkov, ktoré voči nim prijal. Zahŕňajú v súčte priame náklady práce a nepriame náklady práce znížené o subvencie.

**Priame náklady práce** sú súčtom nasledujúcich premenných: mzdy, náhrady mzdy, platby do programu sporenia, náhrady za pracovnú pohotovosť, peňažné plnenia zo zisku po zdanení, odmeny učňom a ostatné priame náklady zamestnancom.

**Nepriame náklady práce** sú súčtom nasledujúcich premenných: povinné a nepovinné príspevky na sociálne poistenie, sociálne dávky, príspevky na sociálne poistenie učňov, sociálne výhody, náklady na školenie zamestnancov, poplatky a sankcie súvisiace so mzdami a ostatné nepriame náklady práce.

**Uchádzač o zamestnanie** je občan, ktorý chce a môže pracovať a hľadá zamestnanie a po osobnom podaní písomnej žiadosti o zaradenie do evidencie uchádzačov o zamestnanie je zaradený do evidencie uchádzačov o zamestnanie na úrade práce, sociálnych vecí a rodiny, v ktorého územnom obvode má trvalý pobyt. Tento občan nie je v pracovnom, štátnozamestnaneckom alebo členskom pomere, v služobnom vzťahu; neprevádzkuje ani nevykonáva samostatnú zárobkovú činnosť; nevykonáva zárobkovú činnosť v členskom štáte EÚ alebo v cudzine; môže vykonávať zárobkovú činnosť, za ktorú mzda alebo odmena nepresahuje 75 % zo sumy životného minima pre jednu plnoletú fyzickú osobu, platného k prvému dňu kalendárneho mesiaca, za ktorý sa preukazuje výška mzdy alebo odmeny, zvýšeného o príslušné úhrady preddavku na poistné na zdravotné poistenie a poistného na sociálne poistenie platené zamestnancom a preddavku na daň z príjmov. Za zárobkovú činnosť sa považuje osobné vykonávanie činnosti na základe pracovnoprávného vzťahu alebo iného právneho vzťahu. Neuádzajú sa tu záujemcovia o zamestnanie, ktorí si hľadajú iné zamestnanie

**Average gross nominal monthly wage** (Structure of Earnings Survey) consists of basic (tariff) wage set by wage rules including basic components of contracted payments for working overtime, payments for hours not worked, monthly and long-term bonuses paid according to the performance and evaluation criteria, extra payments for working overtime, the night work, work during Saturdays and Sundays, holidays, for environment damaging health, noise, risky and hard work, in-kind wages expressed in financial terms and other wage in the form of wage advantages whose level and periodicity are set in advance regardless of the situation in an enterprise.

**Total labour costs** represent a sum of costs per fixed time unit spent by employers to recruit and train their employees, remunerate their work as well as to ensure their social welfare according to the obligations adopted. Total labour costs include both direct labour costs and indirect labour costs minus subsidies.

**Direct labour costs** are the sum of variables as follows: direct remuneration and bonuses, payments for days not worked, payments to employees' savings schemes, bonuses for being on call to work, bonuses based on profit after taxation, wages and salaries of apprentices and other direct costs for employees.

**Indirect labour costs** are the sum of variables as follows: statutory and supplementary social security contributions, employers' imputed social contributions, employers' social contributions for apprentices, social benefits, vocational training costs paid by the employer, taxes paid by the employer and other expenditure paid by the employer.

**Job applicant** is a citizen who is able and wants to work, is looking for a job and after a personal submission of a written application in order to be placed into the register of job applicants at office of labour, social affairs and family situated in a territorial district, where he/ she has a residence. This citizen is not in a working, a state employment or a membership relation, in a service relation; he does not perform self-employed activity; who does not perform a gainful occupation in an EU member state or abroad; he can perform gainful occupation with his wage or allowance for this performance does not exceed 75% of the living minimum for one adult person as of first day of the respective calendar month, for which the wage or allowance is rendered, increased by relevant payments for health insurance contributions and social insurance contributions paid by employee and advanced payment for income tax. The gainful activity being considered as personal execution of an activity either on the basis of a labour-law relation or another legal relation. There are not included applicants interested in work, who are seeking another job or who have interest in providing professional

alebo ktorí majú záujem o poskytovanie odborných poradenských služieb a služieb vzdelávania a prípravy pre trh práce a nie sú uchádzačmi o zamestnanie. Do evidencie uchádzačov o zamestnanie sa nezaradí občan, ktorý plní povinnú školskú dochádzku a to do konca školského roku, v ktorom dovŕši 16 rokov veku alebo sa sústavne pripravuje na povolanie, je dočasne práceneschopný, má nárok na materské dávky, má priznaný starobný dôchodok alebo občan, ktorý má priznaný invalidný dôchodok a dovŕšil vek potrebný na nárok na starobný dôchodok alebo sa vyradil z evidencie uchádzačov o zamestnanie na základe požiadania o vyradenie z tejto evidencie a z dôvodov vykonávania práce bez pracovného pomeru alebo obdobného pracovného vzťahu, nástupu do zamestnania, nedodržiavanie povinnosti byť k dispozícii úradu do 3 pracovných dní od doručenia písomnej výzvy alebo ústneho vyzvania úradom pri osobnom kontakte za účelom ponuky vhodného zamestnania alebo účasti na niektorom z nástrojov aktívnych opatrení na trhu práce bez vážnych dôvodov, nespôsobuje s úradom práce alebo mu bolo v členskom štáte EÚ alebo v cudzine udelené povolenie na zamestnanie. Metodiku ukazovateľov určuje MPSVR SR a je obsiahnutá v zákone NR SR č. 5/2004 Z. z. o službách zamestnanosti a o zmene a doplnení niektorých zákonov.

Miera evidovanej nezamestnanosti sa v súlade s dohovorom Medzinárodnej organizácie práce vypočítava z počtu disponibilných uchádzačov o zamestnanie, ktorí môžu bezprostredne po predložení ponuky vhodného voľného pracovného miesta nastúpiť do zamestnania.

**Miera evidovanej nezamestnanosti** (metodika MPSVR SR) sa vypočíta podľa vzorca:

$$\text{Miera evidovanej nezamestnanosti v \%} = \frac{\text{disponibilní uchádzači o zamestnanie}}{\text{počet ekonomicky aktívneho obyvateľstva}} \times 100$$

Ekonomicky aktívne obyvateľstvo v menovateli vzorca zahŕňa pracujúcich z VZPS za predchádzajúci rok (vrátane osôb na materskej dovolenke) plus uchádzačov o zamestnanie.

**Voľné pracovné miesto** je platené (novovytvorené, neobsadené alebo uvoľnené) pracovné miesto, pri ktorom zamestnávateľ podniká aktívne kroky nájsť vhodného kandidáta mimo podniku a je pripravený podniknúť ďalšie kroky, aby voľné miesto obsadil. Za aktívne kroky zamestnávateľa sa považujú: oznam o voľných pracovných miestach na úrade práce, na súkromnú sprostredkovateľskú agentúru; inzercia (internet, denná tlač, vývesná tabuľa); priamy nábor možných kandidátov a využitie štážistov

*consultancy and education services and preparation for the labour market and are not job applicants. A citizen, who is obliged to compulsory school attendance, namely to the end of school year, when he/she reached the age of 16 years or is in systematic vocational preparation, is temporarily unable to work, who has a right to maternity benefits, who has granted old-age pension who has granted invalidity pension and reached the age required for a claim for old-age pension or who was excluded from the register of job applicants on the base of his requirement to be excluded from this evidence and because of work performance without working relation, or similar working relation, taking a job, who has broken a duty to be at disposal of the Office within 3 working days after delivery of written summons or oral summoning by the Office in case of personal contact in order to offer appropriate job or participation in some of tools of active measures on labour market without serious reasons, non-cooperation with office of labour or who has granted work permit in an EU member state or abroad; he is not included in the register of job applicants. The methodology of indicators is defined by the Ministry of Labour, Social Affairs and Family of the SR and it is included in the Act No 5/2004 Code of Acts on employment services and amended and supplemented by certain acts.*

*Registered unemployment rate is calculated from a number of disposable job applicants, who can immediately report to work after submission of an offer of convenient job vacancy in accordance with the Agreement of the International Labour Organisation.*

**The registered unemployment rate** (methodology of the Ministry of Labour, Social Affairs and Family of the SR) is calculated according to the following formula:

$$\text{Registered unemployment rate in per cent} = \frac{\text{Disposable job applicants}}{\text{Economically active population}} \times 100$$

*Economically active population in the denominator of the formula covers employed from LFS for previous year (includes persons on maternity leave) plus job applicants.*

**A job vacancy** is a paid post (newly created, unoccupied or about to become vacant) for - which the employer is taking active steps to find a suitable candidate from outside the enterprise concerned and is prepared to take more steps and - which the employer intends to fill. Active steps to find a suitable candidate include: -notifying the job vacancy to the public employment services, -contacting a private employment agency/head hunters, -advertising the vacancy in the media (internet, newspapers, maga-



na voľné miesto. Voľným pracovným miestom je tiež pracovné miesto, ktoré sa uvoľní z dôvodu dlhodobej absencie (materská, rodičovská dovolenka) a dlhodobej práceneschopnosti (viac ako 4 týždne). V prípade rezervovania voľného pracovného miesta pre konkrétneho kandidáta, ktorý nastúpi do zamestnania neskôr, toto pracovné miesto prestane byť voľným pracovným miestom, ale ešte nie je obsadeným pracovným miestom.

**Priemerný počet voľných pracovných miest** za rok sa vypočíta ako aritmetický priemer počtu voľných pracovných miest k poslednému dňu jednotlivých mesiacov v sledovanom roku.

*zines), -advertising the vacancy on a public notice board, -approaching, interviewing or selecting possible candidates/potential recruits directly, -approaching employees and/or personal contacts, -using internships. An occupied post that becomes vacant due to long-term absences (maternity or parental leave) and long-term sicknesses (more than 4 weeks) is included into job vacancy. A post that was vacant has been filled, but the person has not started work yet, this is no longer a vacancy but this is not still considered as an occupied post.*

**Average number of job vacancies** per year is calculated as an arithmetic average of job vacancy number of the last day of each month in the reference year.

Zdroj údajov	Source
<p>Všetky publikované údaje sú výsledkom spracovania ŠÚ SR okrem údajov o uchádzačoch o zamestnanie, ktoré ŠÚ SR preberá z Ústredia práce, sociálnych vecí a rodiny. Zber a spracovanie údajov výberových zisťovaní o štruktúre miezd, priemerných evidenčných počtoch zamestnancov, priemernej hrubej nominálnej mesačnej mzde a ÚNP zabezpečuje spracovateľská organizácia TREXIMA, s.r.o. v gescii ŠÚ SR. Zber a spracovanie štvrťročných údajov o voľných pracovných miestach zabezpečuje ŠÚ SR a administratívny zdroj (MPSVR SR).</p>	<p><i>All published data is the result of the processing of the SO SR, except data relating job applicants. This data is supplied by the Central Office of Labour, Social Affairs and Family. Structure of Earnings Survey, average registered number of employees, average monthly gross nominal wage and LCS and data collection and processing is carried out by the processing organization TREXIMA, Ltd. under the supervision of the SO SR. Collection and processing of quarterly data on job vacancies is carried out by the SO SR and Ministry of Labour, Social Affairs and Family of the SR.</i></p>
<p>Širšie informácie možno získať v publikáciách Zamestnanci a mzdové prostriedky v hospodárstve SR, krajoch a okresoch, Výsledky výberového zisťovania pracovných síl SR, Štruktúra miezd v SR a Úplné náklady práce v SR.</p>	<p><i>Wider information is provided in publications Employees and Wage Funds in the Economy of the SR, Regions and Districts, Labour Force Sample Survey Results in the SR, Structure of Earnings in the SR and Total Labour Costs in the SR.</i></p>

T 3-1. Bilancia ekonomickej aktivity - ekonomicky aktívne obyvateľstvo (VZPS) <sup>1)</sup>Balance of economic activity - economically active population (LFS) <sup>1)</sup>

v tis. osôb

Thousand persons

SR / oblasť / kraj SR / Area / Region	Rok Year	Ekonomicky aktívne obyvateľstvo			z toho Of which:					
		Economically active population			pracujúci Employed			nezamestnaní Unemployed		
		spolu Total	muži Men	ženy Women	spolu Total	muži Men	ženy Women	spolu Total	muži Men	ženy Women
SR spolu / SR in total	2011	2 680,0	1 495,7	1 184,2	2 315,3	1 292,2	1 023,1	364,6	203,5	161,1
	2012	2 706,5	1 507,2	1 199,2	2 329,0	1 303,5	1 025,5	377,5	203,8	173,8
	2013	2 715,3	1 505,8	1 209,5	2 329,3	1 295,3	1 034,0	386,0	210,4	175,6
	2014	2 721,8	1 510,0	1 211,8	2 363,0	1 316,4	1 046,7	358,7	193,6	165,1
	2015	2 738,3	1 504,6	1 233,6	2 424,0	1 349,3	1 074,7	314,3	155,4	158,9
Bratislavský kraj	2011	333,3	174,4	158,9	314,2	163,0	151,2	19,1	11,5	7,7
	2012	337,9	175,6	162,4	318,9	165,8	153,2	19,0	9,7	9,3
	2013	336,6	175,6	161,0	315,3	164,7	150,5	21,4	10,9	10,4
	2014	335,6	176,9	158,7	315,6	167,0	148,6	20,0	10,0	10,1
	2015	337,9	175,5	162,3	318,6	166,2	152,4	19,3	9,3	10,0
Bratislavský kraj	2011	333,3	174,4	158,9	314,2	163,0	151,2	19,1	11,5	7,7
	2012	337,9	175,6	162,4	318,9	165,8	153,2	19,0	9,7	9,3
	2013	336,6	175,6	161,0	315,3	164,7	150,5	21,4	10,9	10,4
	2014	335,6	176,9	158,7	315,6	167,0	148,6	20,0	10,0	10,1
	2015	337,9	175,5	162,3	318,6	166,2	152,4	19,3	9,3	10,0
Západné Slovensko	2011	929,0	518,1	410,9	829,8	467,7	362,2	99,2	50,5	48,7
	2012	934,6	521,9	412,8	828,9	469,6	359,2	105,8	52,2	53,5
	2013	934,2	519,6	414,6	824,8	465,0	359,8	109,4	54,6	54,8
	2014	941,5	521,3	420,2	838,1	466,8	371,3	103,4	54,4	48,9
	2015	944,8	520,7	424,0	853,0	477,5	375,5	91,7	43,2	48,5
Trnavský kraj	2011	293,5	161,7	131,8	262,5	145,6	116,9	31,0	16,1	14,9
	2012	295,8	163,6	132,2	262,2	145,9	116,3	33,7	17,7	15,9
	2013	298,2	163,3	135,0	261,8	144,6	117,2	36,4	18,7	17,8
	2014	298,4	163,3	135,2	261,6	145,0	116,6	36,9	18,3	18,6
	2015	303,3	165,6	137,7	270,0	151,4	118,6	33,3	14,2	19,2
Trenčiansky kraj	2011	293,6	166,1	127,6	268,1	152,4	115,7	25,5	13,7	11,9
	2012	292,7	165,1	127,6	266,5	151,9	114,6	26,3	13,3	13,0
	2013	291,0	163,4	127,6	263,4	150,0	113,4	27,6	13,4	14,2
	2014	295,6	165,4	130,1	270,2	151,5	118,8	25,3	14,0	11,4
	2015	294,4	162,5	131,9	273,4	152,1	121,3	21,1	10,4	10,7
Nitriansky kraj	2011	341,9	190,4	151,5	299,2	169,7	129,5	42,7	20,7	22,0
	2012	346,1	193,1	152,9	300,2	171,9	128,3	45,9	21,3	24,6
	2013	345,0	192,9	152,1	299,6	170,4	129,2	45,5	22,6	22,9
	2014	347,5	192,6	155,0	306,3	170,3	136,0	41,2	22,3	19,0
	2015	347,1	192,6	154,4	309,6	174,0	135,7	37,4	18,7	18,8

**T 3-1. Bilancia ekonomickej aktivity - ekonomicky aktívne obyvateľstvo (VZPS) <sup>1)</sup>**  
**Balance of economic activity - economically active population (LFS) <sup>1)</sup>**

dokončenie  
v tis. osôb

End of table  
Thousand persons

SR / oblasť / kraj SR / Area / Region	Rok Year	Ekonomicky aktívne obyvateľstvo			z toho Of which:					
		Economically active population			pracujúci Employed			nezamestnaní Unemployed		
		spolu Total	muži Men	ženy Women	spolu Total	muži Men	ženy Women	spolu Total	muži Men	ženy Women
Stredné Slovensko	2011	667,6	377,2	290,4	561,4	315,6	245,8	106,1	61,6	44,5
	2012	675,3	378,5	296,8	566,4	315,4	251,0	108,9	63,1	45,9
	2013	677,6	377,3	300,3	563,9	311,7	252,2	113,7	65,6	48,1
	2014	675,9	378,2	297,7	568,1	318,5	249,6	107,8	59,7	48,0
	2015	684,7	377,3	307,4	597,0	332,5	264,5	87,6	44,8	42,8
Žilinský kraj	2011	333,0	194,0	139,1	285,3	167,5	117,9	47,7	26,5	21,2
	2012	335,8	193,7	142,1	287,7	167,3	120,4	48,0	26,4	21,6
	2013	336,8	193,7	143,1	289,7	166,5	123,3	47,2	27,3	19,8
	2014	338,3	194,8	143,6	292,3	170,9	121,4	46,0	23,8	22,2
	2015	343,4	193,3	150,2	308,0	177,6	130,4	35,5	15,7	19,7
Banskobystrický kraj	2011	334,6	183,3	151,3	276,1	148,1	128,0	58,5	35,1	23,3
	2012	339,6	184,8	154,8	278,6	148,1	130,6	61,0	36,8	24,2
	2013	340,8	183,6	157,2	274,2	145,3	128,9	66,6	38,3	28,3
	2014	337,6	183,4	154,1	275,8	147,6	128,3	61,7	35,9	25,8
	2015	341,3	184,0	157,2	289,1	154,9	134,2	52,2	29,1	23,1
Východné Slovensko	2011	750,2	426,0	324,1	610,0	346,0	264,0	140,2	80,1	60,1
	2012	758,7	431,3	327,3	614,9	352,7	262,1	143,8	78,7	65,2
	2013	766,9	433,2	333,6	625,4	354,0	271,4	141,5	79,3	62,2
	2014	768,8	433,6	335,2	641,3	364,1	277,2	127,5	69,5	58,0
	2015	770,9	431,1	339,9	655,3	373,1	282,3	115,6	58,0	57,6
Prešovský kraj	2011	381,0	216,6	164,4	313,1	178,8	134,3	67,9	37,8	30,1
	2012	383,6	219,2	164,3	313,6	180,8	132,8	70,0	38,5	31,5
	2013	391,8	223,9	167,9	320,3	183,5	136,9	71,5	40,5	31,0
	2014	394,8	224,3	170,6	325,7	185,2	140,5	69,2	39,1	30,1
	2015	396,0	221,6	174,5	329,4	187,1	142,3	66,7	34,5	32,2
Košícký kraj	2011	369,1	209,4	159,7	296,8	167,1	129,7	72,3	42,3	30,1
	2012	375,1	212,1	163,0	301,3	172,0	129,3	73,9	40,2	33,7
	2013	375,1	209,3	165,7	305,1	170,5	134,5	70,0	38,8	31,2
	2014	374,0	209,3	164,7	315,7	178,9	136,8	58,4	30,5	27,9
	2015	374,9	209,5	165,4	326,0	186,0	140,0	48,9	23,5	25,4

<sup>1)</sup> údaje za rok 2011 revidované podľa výsledkov SODB 2011 /

Data for the year 2011 are revised by the results of Housing and Population Census 2011

zdroj / Source: ŠÚ SR, DATAcube. (pr3102qr)

T 3-2. Bilancia ekonomickej aktivity - ekonomicky neaktívne obyvateľstvo od 15 rokov (VZPS) <sup>1)</sup>*Balance of economic activity - economically inactive population aged 15 years and more (LFS) <sup>1)</sup>*

v tis. osôb

Thousand persons

SR / oblasť / kraj SR / Area / Region	Rok Year	Ekonomicky neaktív. obyv. od 15 rokov <i>Economically inactive population aged 15 years and more</i>			z toho / Of which:								
					študenti <i>Students</i>			dôchodcovia (starobní, invalidní) <i>Pensioners (old-age, disability)</i>			osoby na rodičovskej dovolenke <i>Persons on parental leave</i>		
		spolu <i>Total</i>	muži <i>Men</i>	ženy <i>Women</i>	spolu <i>Total</i>	muži <i>Men</i>	ženy <i>Women</i>	spolu <i>Total</i>	muži <i>Men</i>	ženy <i>Women</i>	spolu <i>Total</i>	muži <i>Men</i>	ženy <i>Women</i>
SR spolu / SR in total	2011	1 881,0	702,5	1 178,5	519,9	244,3	275,6	1 072,1	400,1	672,2	78,9	1,0	77,9
	2012	1 865,3	697,4	1 167,9	495,4	235,9	259,6	1 091,0	406,6	684,5	72,4	0,7	71,7
	2013	1 865,0	704,1	1 161,0	479,0	229,2	249,8	1 103,1	420,9	682,2	78,9	0,6	78,3
	2014	1 864,3	703,3	1 161,0	459,7	217,4	242,3	1 116,7	432,9	683,8	76,9	0,7	76,2
	2015	1 852,9	711,8	1 141,2	429,4	201,9	227,5	1 128,3	449,0	679,3	81,2	0,5	80,7
Bratislavský kraj	2011	185,5	67,9	117,7	51,0	24,1	26,9	111,5	39,9	71,6	11,4	0,3	11,1
	2012	184,0	68,3	115,7	47,3	22,8	24,5	114,6	41,7	73,0	10,7	0,3	10,4
	2013	188,1	69,5	118,6	43,8	20,9	22,9	118,7	44,7	74,0	10,5	0,2	10,4
	2014	191,3	69,2	122,2	41,4	19,5	21,9	121,7	46,0	75,7	11,8	0,3	11,6
	2015	191,8	71,8	120,0	36,6	17,4	19,1	123,1	48,5	74,6	15,1	0,2	14,8
Bratislavský kraj	2011	185,5	67,9	117,7	51,0	24,1	26,9	111,5	39,9	71,6	11,4	0,3	11,1
	2012	184,0	68,3	115,7	47,3	22,8	24,5	114,6	41,7	73,0	10,7	0,3	10,4
	2013	188,1	69,5	118,6	43,8	20,9	22,9	118,7	44,7	74,0	10,5	0,2	10,4
	2014	191,3	69,2	122,2	41,4	19,5	21,9	121,7	46,0	75,7	11,8	0,3	11,6
	2015	191,8	71,8	120,0	36,6	17,4	19,1	123,1	48,5	74,6	15,1	0,2	14,8
Západné Slovensko	2011	659,0	249,6	409,5	177,9	84,2	93,7	386,7	144,6	242,1	27,5	0,2	27,3
	2012	654,5	246,8	407,7	167,8	80,7	87,2	393,5	144,7	248,8	25,7	0,2	25,5
	2013	655,2	249,6	405,6	159,8	75,3	84,5	397,6	151,0	246,6	29,1	0,1	29,0
	2014	646,8	247,7	399,1	146,3	69,1	77,2	399,6	155,7	243,8	24,9	0,3	24,6
	2015	642,3	247,8	394,5	141,9	67,5	74,4	404,6	160,5	244,1	27,3	0,1	27,2
Trnavský kraj	2011	183,6	69,3	114,2	53,5	24,3	29,2	108,9	40,7	68,3	8,4	0,1	8,3
	2012	182,5	68,1	114,5	46,5	21,7	24,8	113,1	41,8	71,3	7,9	0,2	7,7
	2013	181,3	69,1	112,2	44,7	20,9	23,9	114,2	43,4	70,8	7,1	.	7,1
	2014	181,9	69,5	112,3	40,8	19,9	20,9	114,4	43,5	70,9	7,1	.	7,1
	2015	177,7	67,5	110,2	40,1	19,2	20,9	115,0	45,6	69,4	8,1	0,0	8,1
Trenčiansky kraj	2011	221,2	84,7	136,6	58,5	27,9	30,7	124,3	47,1	77,2	10,8	0,1	10,7
	2012	221,9	85,6	136,4	59,5	28,5	31,1	124,2	46,9	77,4	10,3	.	10,3
	2013	223,3	87,2	136,0	54,9	26,5	28,4	128,3	49,5	78,9	11,2	.	11,2
	2014	217,8	84,8	133,0	48,5	23,1	25,4	130,6	53,0	77,6	9,2	.	9,2
	2015	218,2	87,5	130,7	48,6	24,0	24,6	131,8	54,0	77,8	8,1	0,1	8,0
Nitriansky kraj	2011	254,3	95,5	158,7	66,0	32,1	33,9	153,6	57,0	96,6	8,4	0,0	8,4
	2012	250,1	93,1	157,0	61,8	30,5	31,3	156,2	56,0	100,2	7,4	.	7,4
	2013	250,7	93,3	157,4	60,2	28,0	32,3	155,1	58,2	96,9	10,8	0,1	10,8
	2014	247,2	93,4	153,8	57,0	26,1	30,9	154,6	59,3	95,3	8,7	0,3	8,4
	2015	246,4	92,8	153,6	53,2	24,4	28,9	157,8	60,9	96,9	11,1	0,0	11,1

**T 3-2. Bilancia ekonomickej aktivity - ekonomicky neaktívne obyvateľstvo od 15 rokov (VZPS) <sup>1)</sup>**  
**Balance of economic activity - economically inactive population aged 15 years and more (LFS) <sup>1)</sup>**

dokončenie  
v tis. osôb

End of table  
Thousand persons

SR / oblasť / kraj SR / Area / Region	Rok Year	Ekonomicky neaktív. obyv. od 15 rokov <i>Economically inactive population aged 15 years and more</i>			z toho / Of which:								
					študenti <i>Students</i>			dôchodcovia (starobní, invalidní) <i>Pensioners (old-age, disability)</i>			osoby na rodičovskej dovolenke <i>Persons on parental leave</i>		
		spolu <i>Total</i>	muži <i>Men</i>	ženy <i>Women</i>	spolu <i>Total</i>	muži <i>Men</i>	ženy <i>Women</i>	spolu <i>Total</i>	muži <i>Men</i>	ženy <i>Women</i>	spolu <i>Total</i>	muži <i>Men</i>	ženy <i>Women</i>
Stredné Slovensko	2011	472,7	173,3	299,4	126,7	58,3	68,4	274,1	102,2	172,0	18,5	0,5	18,0
	2012	466,6	173,2	293,4	121,5	57,2	64,3	274,9	102,7	172,2	17,4	0,1	17,3
	2013	465,1	174,9	290,3	119,0	56,0	63,0	278,9	107,2	171,6	21,5	0,3	21,3
	2014	467,1	174,4	292,7	117,0	53,4	63,6	284,6	110,2	174,5	19,1	.	19,1
	2015	458,3	175,6	282,7	108,3	49,8	58,5	288,7	115,1	173,6	18,5	0,0	18,5
Žilinský kraj	2011	245,0	87,4	157,7	66,8	30,4	36,4	141,0	53,3	87,8	11,6	0,1	11,6
	2012	244,0	88,5	155,5	62,4	29,1	33,3	141,0	53,1	87,9	11,5	0,1	11,4
	2013	244,3	89,1	155,2	64,1	29,5	34,6	141,6	55,1	86,5	16,0	0,3	15,8
	2014	244,0	88,7	155,2	64,4	28,3	36,0	144,7	56,9	87,9	13,8	.	13,8
	2015	239,7	90,7	149,1	59,7	26,7	33,0	147,4	60,0	87,4	11,7	0,0	11,7
Banskobystrický kraj	2011	227,7	86,1	141,7	60,0	27,9	32,0	133,2	49,0	84,2	6,9	0,4	6,5
	2012	222,6	84,7	137,9	59,1	28,1	31,0	133,9	49,7	84,2	5,9	0,1	5,9
	2013	220,8	85,8	135,0	54,9	26,5	28,4	137,3	52,1	85,2	5,5	.	5,5
	2014	223,1	85,6	137,5	52,7	25,0	27,6	139,9	53,3	86,6	5,3	.	5,3
	2015	218,6	84,9	133,7	48,6	23,1	25,5	141,3	55,1	86,2	6,8	0,0	6,8
Východné Slovensko	2011	563,8	211,7	352,0	164,2	77,7	86,5	299,9	113,4	186,5	21,5	0,1	21,4
	2012	560,2	209,2	351,1	158,8	75,2	83,7	308,3	117,7	190,7	18,6	.	18,6
	2013	556,7	210,0	346,7	156,5	77,0	79,5	307,9	118,0	189,9	17,8	0,1	17,7
	2014	559,1	212,0	347,0	155,0	75,4	79,6	310,8	121,0	189,8	21,1	0,2	20,9
	2015	560,6	216,5	344,0	142,6	67,1	75,5	312,0	124,9	187,1	20,3	0,2	20,1
Prešovský kraj	2011	281,2	106,8	174,4	94,5	45,4	49,1	140,1	52,7	87,3	12,3	0,1	12,2
	2012	281,8	106,0	175,8	86,7	41,3	45,3	149,9	56,2	93,7	9,5	.	9,5
	2013	276,3	103,0	173,3	82,8	40,0	42,9	149,4	56,9	92,5	9,1	.	9,1
	2014	275,9	104,0	171,9	81,2	39,3	41,9	146,2	56,3	89,8	8,3	0,1	8,2
	2015	276,7	107,8	168,8	76,6	36,4	40,2	147,1	57,7	89,4	8,9	0,1	8,8
Košícký kraj	2011	282,6	104,9	177,7	69,7	32,3	37,4	159,8	60,6	99,3	9,2	0,0	9,2
	2012	278,4	103,1	175,3	72,2	33,9	38,3	158,3	61,4	96,9	9,1	.	9,1
	2013	280,4	107,1	173,3	73,6	37,0	36,6	158,6	61,1	97,5	8,7	0,1	8,5
	2014	283,1	108,0	175,1	73,9	36,2	37,7	164,7	64,7	100,0	12,8	0,1	12,8
	2015	283,9	108,7	175,2	66,0	30,8	35,3	164,9	67,2	97,7	11,5	0,1	11,4

<sup>1)</sup> údaje za rok 2011 revidované podľa výsledkov SODB 2011 /

Data for the year 2011 are revised by the results of Housing and Population Census 2011

zdroj / Source: ŠÚ SR, DATAcube. (pr3102qr)

T 3-3. Bilancia ekonomickej aktivity - obyvateľstvo (VZPS) <sup>1)</sup>Balance of economic activity - population (LFS) <sup>1)</sup>

v tis. osôb

Thousand persons

SR / oblasť / kraj SR / Area / Region	Rok Year	Počet obyvateľov k 1. 1. použitý vo VZPS Population as at Jan. 1, used in LFS			v tom / *Of which:					
					vo veku 0-14 Aged 0-14			vo veku 15+ Aged 15+		
		spolu Total	muži Men	ženy Women	spolu Total	muži Men	ženy Women	spolu Total	muži Men	ženy Women
SR spolu / SR in total	2011	5 392,4	2 625,2	2 767,3	831,6	426,9	404,6	4 560,8	2 198,3	2 362,7
	2012	5 404,3	2 631,8	2 772,6	832,6	427,1	405,4	4 571,8	2 204,6	2 367,2
	2013	5 410,8	2 636,0	2 774,9	830,6	426,2	404,4	4 580,2	2 209,8	2 370,4
	2014	5 415,9	2 639,1	2 776,9	829,9	425,8	404,2	4 586,0	2 213,3	2 372,7
	2015	5 421,3	2 642,3	2 779,0	830,2	425,9	404,3	4 591,2	2 216,4	2 374,8
Bratislavský kraj	2011	599,9	284,1	315,8	81,1	41,7	39,4	518,8	242,3	276,5
	2012	606,5	287,3	319,2	84,6	43,5	41,1	521,9	243,8	278,1
	2013	612,7	290,3	322,4	88,0	45,2	42,9	524,7	245,1	279,5
	2014	618,4	293,0	325,4	91,5	46,9	44,6	526,9	246,1	280,8
	2015	625,2	296,3	328,8	95,5	48,9	46,6	529,6	247,4	282,3
Bratislavský kraj	2011	599,9	284,1	315,8	81,1	41,7	39,4	518,8	242,3	276,5
	2012	606,5	287,3	319,2	84,6	43,5	41,1	521,9	243,8	278,1
	2013	612,7	290,3	322,4	88,0	45,2	42,9	524,7	245,1	279,5
	2014	618,4	293,0	325,4	91,5	46,9	44,6	526,9	246,1	280,8
	2015	625,2	296,3	328,8	95,5	48,9	46,6	529,6	247,4	282,3
Západné Slovensko	2011	1 838,8	896,6	942,2	250,8	129,0	121,8	1 588,0	767,7	820,3
	2012	1 839,3	897,2	942,1	250,2	128,6	121,6	1 589,1	768,6	820,5
	2013	1 838,1	897,0	941,1	248,8	127,8	120,9	1 589,4	769,2	820,2
	2014	1 836,7	896,7	940,0	248,3	127,7	120,7	1 588,3	769,0	819,3
	2015	1 834,8	896,0	938,9	247,8	127,5	120,3	1 587,0	768,5	818,5
Trnavský kraj	2011	554,0	270,5	283,5	77,0	39,5	37,4	477,1	231,0	246,0
	2012	555,5	271,3	284,2	77,2	39,6	37,5	478,4	231,7	246,6
	2013	556,6	272,0	284,6	77,1	39,6	37,5	479,5	232,3	247,1
	2014	557,6	272,5	285,1	77,3	39,7	37,6	480,3	232,8	247,5
	2015	558,7	273,0	285,7	77,7	40,0	37,8	481,0	233,1	247,9
Trenčiansky kraj	2011	594,5	291,5	303,0	79,7	40,8	38,9	514,8	250,7	264,1
	2012	594,2	291,4	302,8	79,5	40,7	38,8	514,6	250,7	264,0
	2013	593,2	290,9	302,3	78,9	40,3	38,6	514,2	250,6	263,6
	2014	592,4	290,6	301,8	79,0	40,3	38,7	513,4	250,3	263,1
	2015	591,2	290,2	301,1	78,6	40,1	38,5	512,6	250,0	262,6
Nitriansky kraj	2011	690,3	334,6	355,7	94,2	48,7	45,5	596,1	285,9	310,2
	2012	689,6	334,4	355,1	93,5	48,2	45,2	596,1	286,2	309,9
	2013	688,4	334,1	354,3	92,7	47,9	44,8	595,7	286,2	309,4
	2014	686,7	333,6	353,1	92,0	47,6	44,4	594,7	286,0	308,7
	2015	684,9	332,8	352,1	91,5	47,4	44,1	593,4	285,4	308,0



**T 3-3. Bilancia ekonomickej aktivity - obyvateľstvo (VZPS) <sup>1)</sup>**  
**Balance of economic activity - population (LFS) <sup>1)</sup>**

dokončenie  
v tis. osôb

End of table  
Thousand persons

SR / oblasť / kraj SR / Area / Region	Rok Year	Počet obyvateľov k 1. 1. použitý vo VZPS Population as at Jan. 1, used in LFS			v tom / *Of which:					
					vo veku 0-14 Aged 0-14			vo veku 15+ Aged 15+		
		spolu Total	muži Men	ženy Women	spolu Total	muži Men	ženy Women	spolu Total	muži Men	ženy Women
Stredné Slovensko	2011	1 349,3	657,6	691,7	209,1	107,1	102,0	1 140,2	550,5	589,7
	2012	1 349,7	658,0	691,7	207,9	106,4	101,5	1 141,9	551,7	590,2
	2013	1 348,6	657,7	690,9	205,9	105,5	100,4	1 142,7	552,2	590,5
	2014	1 347,2	657,2	690,0	204,3	104,6	99,6	1 142,9	552,6	590,4
	2015	1 345,8	656,6	689,2	202,8	103,7	99,1	1 143,0	552,9	590,1
Žilinský kraj	2011	688,3	337,8	350,5	110,3	56,5	53,8	578,0	281,3	296,7
	2012	689,6	338,5	351,1	109,9	56,3	53,6	579,7	282,2	297,6
	2013	690,1	338,8	351,3	109,0	56,0	53,0	581,1	282,8	298,3
	2014	690,4	339,0	351,4	108,1	55,5	52,6	582,3	283,5	298,8
	2015	690,4	339,1	351,4	107,3	55,1	52,2	583,1	284,0	299,1
Banskobystrický kraj	2011	661,0	319,8	341,2	98,8	50,5	48,2	562,2	269,3	293,0
	2012	660,1	319,6	340,6	98,0	50,1	47,9	562,1	269,5	292,6
	2013	658,5	318,9	339,6	96,9	49,5	47,4	561,6	269,3	292,2
	2014	656,8	318,2	338,7	96,2	49,1	47,1	560,7	269,1	291,6
	2015	655,4	317,6	337,8	95,5	48,6	46,8	559,9	268,9	291,0
Východné Slovensko	2011	1 604,4	786,9	817,6	290,6	149,2	141,4	1 313,9	637,7	676,2
	2012	1 608,8	789,3	819,5	289,9	148,8	141,2	1 318,9	640,5	678,3
	2013	1 611,4	791,0	820,4	287,9	147,7	140,2	1 323,5	643,3	680,3
	2014	1 613,7	792,2	821,5	285,8	146,6	139,3	1 327,8	645,6	682,2
	2015	1 615,5	793,4	822,1	284,0	145,8	138,3	1 331,5	647,6	683,9
Prešovský kraj	2011	813,6	401,2	412,4	151,4	77,8	73,7	662,2	323,4	338,8
	2012	815,8	402,5	413,3	150,5	77,2	73,2	665,3	325,3	340,1
	2013	817,4	403,5	413,9	149,3	76,6	72,7	668,1	326,9	341,2
	2014	818,9	404,3	414,7	148,2	76,0	72,2	670,7	328,2	342,5
	2015	820,0	405,0	415,0	147,3	75,6	71,7	672,7	329,4	343,3
Košícký kraj	2011	790,8	385,7	405,1	139,1	71,4	67,7	651,7	314,3	337,4
	2012	793,0	386,8	406,2	139,5	71,5	68,0	653,5	315,3	338,3
	2013	794,0	387,5	406,6	138,6	71,1	67,5	655,4	316,4	339,1
	2014	794,8	387,9	406,9	137,6	70,5	67,1	657,1	317,4	339,8
	2015	795,6	388,4	407,2	136,8	70,2	66,6	658,8	318,2	340,6

<sup>1)</sup> údaje za rok 2011 revidované podľa výsledkov SODB 2011 / Data for the year 2011 are revised by the results of Housing and Population Census 2011



T 3-4. Miera ekonomickej aktivity, miera zamestnanosti a miera nezamestnanosti (VZPS) <sup>1)</sup>Economic activity rate, employment rate and unemployment rate (LFS) <sup>1)</sup>

v %

%

SR / oblasť / kraj SR / Area / Region	Rok Year	Miera ekonomickej aktivity Economic activity rate			Miera zamestnanosti 15-64 Employment rate 15-64			Miera nezamestnanosti Unemployment rate		
		spolu	muži	ženy	spolu	muži	ženy	spolu	muži	ženy
		Total	Men	Women	Total	Men	Women	Total	Men	Women
SR spolu / SR in total	2011	58,8	68,1	50,1	59,3	66,1	52,5	13,6	13,6	13,6
	2012	59,2	68,4	50,7	59,7	66,7	52,7	14,0	13,5	14,5
	2013	59,3	68,1	51,0	59,9	66,4	53,3	14,2	14,0	14,5
	2014	59,4	68,2	51,1	61,0	67,7	54,3	13,2	12,9	13,6
	2015	59,7	67,9	52,0	62,7	69,4	55,9	11,5	10,3	12,9
Bratislavský kraj	2011	64,2	72,0	57,5	70,3	75,3	65,6	5,7	6,6	4,9
	2012	64,8	72,0	58,4	71,6	76,8	66,7	5,6	5,6	5,7
	2013	64,2	71,6	57,6	70,6	76,2	65,5	6,4	6,2	6,5
	2014	63,7	71,9	56,5	70,9	77,5	64,7	6,0	5,6	6,4
	2015	63,8	71,0	57,5	71,5	76,9	66,4	5,7	5,3	6,1
Bratislavský kraj	2011	64,2	72,0	57,5	70,3	75,3	65,6	5,7	6,6	4,9
	2012	64,8	72,0	58,4	71,6	76,8	66,7	5,6	5,6	5,7
	2013	64,2	71,6	57,6	70,6	76,2	65,5	6,4	6,2	6,5
	2014	63,7	71,9	56,5	70,9	77,5	64,7	6,0	5,6	6,4
	2015	63,8	71,0	57,5	71,5	76,9	66,4	5,7	5,3	6,1
Západné Slovensko	2011	58,5	67,5	50,1	61,8	69,3	54,3	10,7	9,8	11,9
	2012	58,8	67,9	50,3	61,9	69,6	54,1	11,3	10,0	13,0
	2013	58,8	67,5	50,6	61,8	69,1	54,4	11,7	10,5	13,2
	2014	59,3	67,8	51,3	63,2	69,7	56,6	11,0	10,4	11,6
	2015	59,5	67,8	51,8	64,7	71,6	57,6	9,7	8,3	11,4
Trnavský kraj	2011	61,5	70,0	53,6	64,6	71,2	57,8	10,6	10,0	11,3
	2012	61,8	70,6	53,6	64,5	71,2	57,6	11,4	10,8	12,1
	2013	62,2	70,3	54,6	64,5	70,7	58,2	12,2	11,4	13,2
	2014	62,1	70,1	54,6	64,7	71,0	58,3	12,4	11,2	13,8
	2015	63,1	71,0	55,6	67,0	74,4	59,5	11,0	8,6	13,9
Trenčiansky kraj	2011	57,0	66,3	48,3	61,7	69,4	53,9	8,7	8,2	9,3
	2012	56,9	65,9	48,4	61,6	69,5	53,5	9,0	8,0	10,2
	2013	56,6	65,2	48,4	61,1	68,7	53,4	9,5	8,2	11,1
	2014	57,6	66,1	49,5	63,1	69,8	56,3	8,6	8,5	8,7
	2015	57,5	65,0	50,2	64,4	70,6	58,0	7,2	6,4	8,1
Nitriansky kraj	2011	57,4	66,6	48,9	59,8	67,7	51,9	12,5	10,9	14,6
	2012	58,0	67,5	49,4	60,1	68,5	51,6	13,3	11,0	16,1
	2013	57,9	67,4	49,2	60,3	68,2	52,3	13,2	11,7	15,1
	2014	58,5	67,4	50,2	62,1	68,5	55,5	11,9	11,6	12,2
	2015	58,5	67,5	50,2	63,0	70,3	55,6	10,8	9,7	12,1

**T 3-4. Miera ekonomickej aktivity, miera zamestnanosti a miera nezamestnanosti (VZPS) <sup>1)</sup>**  
**Economic activity rate, employment rate and unemployment rate (LFS) <sup>1)</sup>**

dokončenie

End of table

v %

%

SR / oblasť / kraj SR / Area / Region	Rok Year	Miera ekonomickej aktivity Economic activity rate			Miera zamestnanosti 15-64 Employment rate 15-64			Miera nezamestnanosti Unemployment rate		
		spolu	muži	ženy	spolu	muži	ženy	spolu	muži	ženy
		Total	Men	Women	Total	Men	Women	Total	Men	Women
Stredné Slovensko	2011	58,5	68,6	49,3	57,6	64,4	50,7	15,9	16,3	15,3
	2012	59,1	68,6	50,3	58,1	64,3	51,8	16,2	16,7	15,4
	2013	59,3	68,3	50,9	58,1	63,9	52,3	16,8	17,4	16,0
	2014	59,1	68,4	50,4	58,8	65,4	52,0	16,0	15,8	16,1
	2015	59,9	68,2	52,1	62,1	68,4	55,6	12,8	11,9	13,9
Žilinský kraj	2011	57,6	69,0	46,9	57,4	66,7	47,9	14,3	13,7	15,2
	2012	58,0	68,7	47,8	57,7	66,4	48,8	14,3	13,6	15,2
	2013	58,0	68,5	48,0	58,3	66,2	50,2	14,0	14,1	13,9
	2014	58,1	68,7	48,0	59,0	68,2	49,6	13,6	12,3	15,5
	2015	58,9	68,1	50,2	62,4	71,0	53,6	10,3	8,1	13,2
Banskobystrický kraj	2011	59,5	68,1	51,6	57,8	62,0	53,6	17,5	19,2	15,4
	2012	60,4	68,6	52,9	58,4	62,0	54,8	18,0	19,9	15,6
	2013	60,7	68,2	53,8	58,0	61,4	54,5	19,6	20,9	18,0
	2014	60,2	68,2	52,9	58,6	62,5	54,6	18,3	19,6	16,8
	2015	61,0	68,4	54,1	61,8	65,7	57,8	15,3	15,8	14,7
Východné Slovensko	2011	57,1	66,8	48,0	53,7	60,4	46,8	18,7	18,8	18,5
	2012	57,5	67,3	48,3	54,0	61,5	46,4	19,0	18,2	19,9
	2013	57,9	67,3	49,0	55,0	61,7	48,1	18,4	18,3	18,6
	2014	57,9	67,2	49,1	56,4	63,5	49,3	16,6	16,0	17,3
	2015	57,9	66,6	49,7	57,6	65,0	50,1	15,0	13,5	16,9
Prešovský kraj	2011	57,6	67,0	48,5	54,4	61,4	47,3	17,8	17,5	18,3
	2012	57,7	67,4	48,3	54,4	62,0	46,7	18,3	17,5	19,2
	2013	58,7	68,5	49,2	55,6	62,8	48,2	18,2	18,1	18,5
	2014	58,9	68,3	49,8	56,5	63,3	49,5	17,5	17,4	17,6
	2015	58,9	67,3	50,8	57,1	63,8	50,1	16,9	15,6	18,5
Košícký kraj	2011	56,7	66,6	47,3	52,9	59,5	46,3	19,6	20,2	18,8
	2012	57,4	67,3	48,2	53,6	61,0	46,1	19,7	19,0	20,7
	2013	57,2	66,2	48,9	54,3	60,6	48,1	18,7	18,6	18,8
	2014	56,9	65,9	48,5	56,4	63,6	49,0	15,6	14,6	17,0
	2015	56,9	65,8	48,6	58,2	66,2	50,2	13,1	11,2	15,3

<sup>1)</sup> údaje za rok 2011 revidované podľa výsledkov SODB 2011 /

Data for the year 2011 are revised by the results of Housing and Population Census 2011

zdroj / Source: ŠÚ SR, DATAcube. (pr3102qr)

T 3-5. Bilancia ekonomickej aktivity - ekonomicky aktívne obyvateľstvo od 15 rokov podľa vzdelania (VZPS)<sup>1</sup>
 Balance of economic activity - economically active population 15 years and more by education (LFS)<sup>1</sup>

v tis. osôb

Thousand persons

SR / oblasť / kraj SR / Area / Region	Rok Year	z toho / Of which:											
		Ekonomicky aktívne obyvateľstvo Economically active population				pracujúci Employed				nezamestnaní Unemployed			
		základné Basic 2)	nížšie stredné Lower secondary 3)	úplné stredné Upper secondary 4)	vysokoškolské University 5)	základné Basic 2)	nížšie stredné Lower secondary 3)	úplné stredné Upper secondary 4)	vysokoškolské University 5)	základné Basic 2)	nížšie stredné Lower secondary 3)	úplné stredné Upper secondary 4)	vysokoškolské University 5)
SR spolu / SR in total	2011	157,6	878,7	1 155,3	488,4	90,7	731,4	1 033,5	459,8	66,9	147,3	121,8	28,6
	2012	158,4	895,9	1 152,0	500,2	87,8	747,2	1 028,6	465,4	70,7	148,7	123,3	34,8
	2013	158,5	846,6	1 181,4	528,8	91,5	700,1	1 047,0	490,7	67,1	146,4	134,4	38,0
	2014	154,6	812,1	1 192,6	562,5	86,0	678,7	1 071,9	526,4	68,6	133,3	120,7	36,1
	2015	158,7	778,0	1 212,6	589,0	97,7	671,8	1 101,1	553,4	61,0	106,3	111,5	35,6
Bratislavský kraj	2011	15,2	53,5	143,4	121,2	13,0	49,1	134,8	117,4	2,3	4,4	8,7	3,8
	2012	10,9	55,2	149,1	122,8	9,2	50,9	139,3	119,6	1,7	4,3	9,8	3,2
	2013	12,3	56,3	144,4	123,6	10,3	51,6	134,4	119,0	2,0	4,7	10,0	4,7
	2014	9,6	58,7	136,1	131,2	8,1	54,7	126,7	126,1	1,5	4,0	9,4	5,2
	2015	11,7	58,0	142,1	126,1	9,8	54,1	133,7	121,0	1,9	3,8	8,4	5,1
Bratislavský kraj	2011	15,2	53,5	143,4	121,2	13,0	49,1	134,8	117,4	2,3	4,4	8,7	3,8
	2012	10,9	55,2	149,1	122,8	9,2	50,9	139,3	119,6	1,7	4,3	9,8	3,2
	2013	12,3	56,3	144,4	123,6	10,3	51,6	134,4	119,0	2,0	4,7	10,0	4,7
	2014	9,6	58,7	136,1	131,2	8,1	54,7	126,7	126,1	1,5	4,0	9,4	5,2
	2015	11,7	58,0	142,1	126,1	9,8	54,1	133,7	121,0	1,9	3,8	8,4	5,1
Západné Slovensko	2011	41,8	353,7	393,7	139,9	27,1	303,2	364,0	135,6	14,7	50,5	29,7	4,3
	2012	43,1	358,0	395,0	138,6	26,6	309,8	364,1	128,4	16,5	48,2	30,9	10,2
	2013	44,6	321,1	416,3	152,3	28,5	276,2	377,9	142,2	16,0	45,0	38,4	10,0
	2014	42,4	319,3	418,5	161,4	25,8	276,7	383,7	152,0	16,6	42,7	34,8	9,4
	2015	43,1	308,1	420,9	172,7	29,3	272,3	389,6	161,8	13,7	35,8	31,3	10,9
Trnavský kraj	2011	14,1	101,6	130,1	47,8	8,7	87,4	120,7	45,8	5,4	14,2	9,4	2,0
	2012	15,4	111,4	130,3	38,7	9,0	96,1	121,7	35,5	6,5	15,3	8,6	3,3
	2013	17,0	104,6	137,7	38,9	10,8	89,8	125,2	36,1	6,2	14,9	12,5	2,9
	2014	17,8	101,4	135,9	43,4	10,3	86,6	123,8	40,8	7,5	14,8	12,1	2,5
	2015	15,0	98,0	142,0	48,3	8,3	84,8	130,9	45,9	6,7	13,1	11,1	2,4
Trenčiansky kraj	2011	9,9	112,4	126,6	44,9	7,5	98,2	119,0	43,5	2,4	14,1	7,6	1,4
	2012	9,6	112,7	123,0	47,5	6,3	100,6	115,0	44,7	3,3	12,2	8,0	2,8
	2013	10,9	103,2	121,0	55,9	7,1	92,5	112,0	51,8	3,7	10,7	9,0	4,2
	2014	8,9	106,3	123,8	56,6	6,1	95,3	116,0	53,0	2,8	11,0	7,9	3,6
	2015	10,2	97,7	126,0	60,5	8,7	88,9	119,3	56,5	1,5	8,9	6,7	4,0
Nitriansky kraj	2011	17,9	139,7	137,1	47,3	11,0	117,6	124,4	46,3	7,0	22,1	12,7	0,9
	2012	18,1	133,9	141,7	52,4	11,4	113,2	127,4	48,3	6,7	20,7	14,3	4,1
	2013	16,7	113,4	157,6	57,4	10,6	93,9	140,7	54,5	6,1	19,5	16,9	3,0
	2014	15,7	111,6	158,8	61,4	9,4	94,8	144,0	58,2	6,3	16,8	14,8	3,3
	2015	17,8	112,5	152,9	63,9	12,3	98,6	139,4	59,4	5,5	13,9	13,5	4,5

**T 3-5. Bilancia ekonomickej aktivity - ekonomicky aktívne obyvateľstvo od 15 rokov podľa vzdelania (VZPS)<sup>1</sup>**  
**Balance of economic activity - economically active population 15 years and more by education (LFS)<sup>1</sup>**

dokončenie

End of table

v tis. osôb

Thousand persons

SR / oblasť / kraj SR / Area / Region	Rok Year	z toho / Of which:											
		Ekonomicky aktívne obyvateľstvo Economically active population				pracujúci Employed				nezamestnaní Unemployed			
		základné Basic 2)	nižšie stredné Lower secondary 3)	úplné stredné Upper secondary 4)	vysokoškolské University 5)	základné Basic 2)	nižšie stredné Lower secondary 3)	úplné stredné Upper secondary 4)	vysokoškolské University 5)	základné Basic 2)	nižšie stredné Lower secondary 3)	úplné stredné Upper secondary 4)	vysokoškolské University 5)
Stredné Slovensko	2011	38,8	225,6	299,9	103,4	24,9	181,5	260,7	94,4	14,0	44,1	39,2	9,0
	2012	40,6	231,0	291,3	112,4	24,0	181,7	255,7	105,0	16,7	49,3	35,6	7,4
	2013	44,4	210,5	301,7	121,0	24,3	163,6	263,8	112,3	20,2	47,0	37,9	8,7
	2014	47,4	210,8	301,2	116,5	25,9	168,6	265,4	108,3	21,6	42,2	35,8	8,2
	2015	42,5	205,0	304,0	133,2	27,8	172,8	271,2	125,3	14,7	32,3	32,8	7,9
Žilinský kraj	2011	10,6	126,6	146,5	49,3	7,5	106,6	127,1	44,2	3,2	20,0	19,4	5,1
	2012	11,6	128,8	140,4	55,0	7,3	105,7	124,4	50,4	4,3	23,1	16,0	4,5
	2013	11,9	114,9	149,7	60,4	8,3	92,2	133,6	55,5	3,6	22,6	16,1	4,9
	2014	12,7	117,7	150,7	57,3	8,6	97,1	133,6	53,0	4,1	20,6	17,1	4,3
	2015	11,7	109,7	153,3	68,7	7,6	96,5	139,2	64,7	4,1	13,2	14,1	4,0
Banskobystrický kraj	2011	28,2	98,9	153,3	54,1	17,5	74,9	133,6	50,3	10,7	24,1	19,8	3,9
	2012	29,0	102,2	150,9	57,5	16,7	76,0	131,3	54,6	12,3	26,2	19,6	2,9
	2013	32,5	95,7	152,0	60,6	16,0	71,4	130,1	56,8	16,6	24,3	21,9	3,8
	2014	34,8	93,1	150,5	59,2	17,2	71,5	131,8	55,3	17,6	21,6	18,7	4,0
	2015	30,9	95,3	150,7	64,5	20,3	76,3	132,0	60,5	10,6	19,0	18,7	4,0
Východné Slovensko	2011	61,7	246,0	318,4	124,0	25,7	197,7	274,1	112,4	36,0	48,3	44,3	11,6
	2012	63,8	251,8	316,6	126,5	28,0	204,8	269,5	112,5	35,8	47,0	47,1	14,0
	2013	57,3	258,6	319,1	131,9	28,3	208,9	271,0	117,3	28,9	49,8	48,2	14,7
	2014	55,3	223,3	336,9	153,4	26,3	178,8	296,2	140,1	29,0	44,5	40,7	13,4
	2015	61,4	207,0	345,6	157,0	30,7	172,6	306,7	145,4	30,7	34,4	38,9	11,7
Prešovský kraj	2011	28,7	131,5	156,3	64,6	12,1	109,1	134,0	57,9	16,7	22,4	22,3	6,6
	2012	34,0	140,3	151,4	57,9	14,9	119,1	128,8	50,8	19,1	21,1	22,7	7,1
	2013	30,2	144,2	152,6	64,9	14,4	117,3	131,0	57,7	15,8	27,0	21,6	7,2
	2014	31,1	120,1	169,3	74,3	13,6	95,4	149,8	67,0	17,5	24,8	19,6	7,3
	2015	31,4	106,3	178,6	79,8	10,8	86,8	158,0	73,8	20,7	19,5	20,6	6,0
Košícký kraj	2011	33,0	114,6	162,1	59,5	13,6	88,6	140,1	54,5	19,3	26,0	22,0	5,0
	2012	29,8	111,5	165,2	68,6	13,1	85,7	140,8	61,7	16,8	25,8	24,4	6,9
	2013	27,1	114,4	166,5	67,1	14,0	91,6	139,9	59,6	13,2	22,8	26,6	7,5
	2014	24,1	103,1	167,6	79,2	12,7	83,4	146,4	73,1	11,5	19,7	21,2	6,1
	2015	30,0	100,7	167,0	77,3	20,0	85,9	148,6	71,6	10,0	14,8	18,3	5,8

<sup>1)</sup> údaje za rok 2011 revidované podľa výsledkov SODB 2011 /

Data for the year 2011 are revised by the results of Housing and Population Census 2011

<sup>2)</sup> základné vzdelanie a bez vzdelania / Basic education and without school education<sup>3)</sup> učňovské a stredné odborné vzdelanie bez maturity / Secondary vocational and secondary specialized without school-leaving exam<sup>4)</sup> úplné stredné učňovské vzdelanie s maturitou + úplné stredné odborné + úplné stredné všeobecné + vyššie odborné /  
Secondary vocational with school-leaving exam + secondary specialized with school-leaving exam + secondary general  
with school-leaving exam + higher professional<sup>5)</sup> vysokoškolské vzdelanie 1. - 3. stupňa / University education 1.-3. degree

zdroj / Source: ŠÚ SR, DATAcube. (pr3103qr, pr3116qr, pr3118qr)

T 3-6. Bilancia ekonomickej aktivity - ekonomicky aktívne obyvateľstvo, pracujúci podľa veku (VZPS) <sup>1)</sup>Balance of economic activity - economically active population, employed by age (LFS) <sup>1)</sup>

v tis. osôb

Thousand persons

SR / oblasť / kraj SR / Area / Region	Rok Year	Pracujúci  Employed	v tom podľa veku / *Of which: by age				
			15-24 rokov 15-24 years	25-34 rokov 25-34 years	35-44 rokov 35-44 years	45-54 rokov 45-54 years	50 a viac rokov 50 years and over
SR spolu / SR in total	2011	2 315,3	150,7	630,0	628,5	609,9	296,3
	2012	2 329,0	146,5	626,4	639,7	598,5	317,9
	2013	2 329,3	144,0	612,0	661,2	581,4	330,7
	2014	2 363,0	148,5	599,3	694,0	579,2	342,0
	2015	2 424,0	153,9	620,3	702,5	582,4	365,1
Bratislavský kraj	2011	314,2	16,1	86,7	77,4	75,5	58,6
	2012	318,9	15,4	88,9	82,3	72,8	59,5
	2013	315,3	15,0	85,9	85,2	70,8	58,3
	2014	315,6	15,6	80,6	91,1	70,2	58,1
	2015	318,6	16,6	80,1	93,6	68,7	59,7
Bratislavský kraj	2011	314,2	16,1	86,7	77,4	75,5	58,6
	2012	318,9	15,4	88,9	82,3	72,8	59,5
	2013	315,3	15,0	85,9	85,2	70,8	58,3
	2014	315,6	15,6	80,6	91,1	70,2	58,1
	2015	318,6	16,6	80,1	93,6	68,7	59,7
Západné Slovensko	2011	829,8	52,1	220,9	229,7	223,9	103,3
	2012	828,9	53,0	214,6	232,9	219,0	109,4
	2013	824,8	48,7	212,2	238,7	208,6	116,6
	2014	838,2	53,2	209,7	245,5	207,3	122,6
	2015	853,0	53,4	211,9	250,1	210,3	127,4
Trnavský kraj	2011	262,5	16,6	70,7	72,4	67,5	35,5
	2012	262,2	18,0	71,4	72,8	63,7	36,4
	2013	261,8	15,2	69,3	75,4	62,0	39,9
	2014	261,6	17,8	65,1	78,8	60,2	39,8
	2015	270,0	17,4	66,9	81,2	64,6	40,0
Trenčiansky kraj	2011	268,1	18,3	68,2	73,9	74,3	33,4
	2012	266,5	16,3	66,5	74,7	73,7	35,2
	2013	263,4	16,5	69,1	74,4	68,6	34,8
	2014	270,2	19,4	68,9	76,2	68,0	37,7
	2015	273,4	16,9	68,3	78,9	68,7	40,6
Nitriansky kraj	2011	299,2	17,2	82,0	83,4	82,1	34,4
	2012	300,2	18,7	76,7	85,4	81,6	37,8
	2013	299,6	17,0	73,7	88,9	78,0	42,0
	2014	306,3	15,9	75,7	90,5	79,1	45,1
	2015	309,6	19,2	76,6	90,1	77,0	46,9

**T 3-6. Bilancia ekonomickej aktivity - ekonomicky aktívne obyvateľstvo, pracujúci podľa veku (VZPS) <sup>1)</sup>**  
**Balance of economic activity - economically active population, employed by age (LFS) <sup>1)</sup>**

dokončenie

End of table

v tis. osôb

Thousand persons

SR / oblasť / kraj SR / Area / Region	Rok Year	Pracujúci  Employed	v tom podľa veku / *Of which: by age				
			15-24 rokov 15-24 years	25-34 rokov 25-34 years	35-44 rokov 35-44 years	45-54 rokov 45-54 years	50 a viac rokov 50 years and over
Stredné Slovensko	2011	561,4	41,7	150,8	152,0	149,7	67,4
	2012	566,4	37,7	150,9	154,6	148,9	74,3
	2013	563,9	39,1	143,2	159,9	144,2	77,6
	2014	568,1	36,8	141,6	169,4	142,0	78,3
	2015	597,1	39,0	153,6	173,7	146,3	84,5
Žilinský kraj	2011	285,3	24,1	76,9	77,6	75,9	30,9
	2012	287,7	23,1	77,2	79,9	74,2	33,4
	2013	289,7	22,0	74,1	82,5	73,4	37,6
	2014	292,3	20,8	72,9	88,3	73,1	37,2
	2015	308,0	23,1	80,0	89,8	75,4	39,7
Banskobystrický kraj	2011	276,1	17,5	73,9	74,4	73,8	36,5
	2012	278,6	14,6	73,8	74,7	74,7	41,0
	2013	274,2	17,1	69,0	77,4	70,7	40,0
	2014	275,8	16,1	68,7	81,2	68,9	41,1
	2015	289,1	15,8	73,6	83,9	70,9	44,8
Východné Slovensko	2011	610,0	40,9	171,5	169,5	161,0	67,1
	2012	614,9	40,3	172,1	170,0	157,8	74,7
	2013	625,4	41,2	170,8	177,4	157,8	78,2
	2014	641,3	43,0	167,6	188,0	159,8	83,0
	2015	655,4	44,9	174,7	185,1	157,1	93,5
Prešovský kraj	2011	313,1	18,8	86,7	87,0	84,5	36,1
	2012	313,6	19,1	88,8	87,5	80,5	37,8
	2013	320,3	23,3	87,0	88,6	83,0	38,5
	2014	325,7	22,6	83,7	93,2	82,4	43,8
	2015	329,4	23,3	90,6	87,8	78,9	48,8
Košícký kraj	2011	296,8	22,1	84,8	82,5	76,4	31,0
	2012	301,3	21,2	83,3	82,4	77,4	36,9
	2013	305,1	17,9	83,8	88,8	74,8	39,7
	2014	315,7	20,4	83,9	94,8	77,4	39,3
	2015	326,0	21,6	84,1	97,3	78,2	44,8

<sup>1)</sup> údaje za rok 2011 revidované podľa výsledkov SODB 2011 /

Data for the year 2011 are revised by the results of Housing and Population Census 2011

zdroj / Source: ŠÚ SR, DATAcube. (pr3115qr)

## T 3-7. Zamestnané osoby a mzdy v hospodárstve SR



## Employed persons and wage in the economy of the SR

SR / oblasť / kraj SR / Area / Region	Rok Year	Priemerný počet zamestnaných osôb (osoby)  Average number of employed persons (persons)	index rovn. obd. min. roka =100  Index the same period of the last year = 100	Priemerná hrubá nominálna mesačná mzda (EUR)  Average gross nominal monthly wage (EUR)	index rovn. obd. min. roka =100  Index the same period of the last year = 100
SR spolu / SR in total	2011	2 192 549	101,9	786	102,2
	2012	2 191 250	99,9	805	102,4
	2013	2 176 053	99,3	824	102,4
	2014	2 204 646	101,3	858	104,1
	2015	2 251 631	102,1	883	102,9
Bratislavský kraj	2011	440 719	100,8	1 001	101,0
	2012	449 047	101,9	1 029	102,8
	2013	435 359	97,0	1 049	101,9
	2014	440 820	101,3	1 107	105,5
	2015	458 738	104,1	1 122	101,4
Bratislavský kraj	2011	440 719	100,8	1 001	101,0
	2012	449 047	101,9	1 029	102,8
	2013	435 359	97,0	1 049	101,9
	2014	440 820	101,3	1 107	105,5
	2015	458 738	104,1	1 122	101,4
Západné Slovensko	2011	728 366	101,9	.	.
	2012	724 886	99,5	.	.
	2013	716 109	98,8	.	.
	2014	718 180	100,3	.	.
	2015	735 266	102,4	.	.
Trnavský kraj	2011	235 616	100,7	735	104,3
	2012	239 290	101,6	736	100,1
	2013	241 842	101,1	745	101,2
	2014	236 019	97,6	772	103,6
	2015	243 854	103,3	799	103,5
Trenčiansky kraj	2011	238 492	104,9	687	104,6
	2012	229 197	96,1	724	105,4
	2013	223 589	97,6	750	103,6
	2014	226 626	101,4	779	103,9
	2015	231 531	102,2	812	104,2
Nitriansky kraj	2011	254 258	100,2	662	104,1
	2012	256 399	100,8	661	99,8
	2013	250 678	97,8	680	102,9
	2014	255 535	101,9	705	103,7
	2015	259 881	101,7	736	104,4



**T 3-7. Zamestnané osoby a mzdy v hospodárstve SR**  
**Employed persons and wage in the economy of the SR**

dokončenie

End of table

SR / oblasť / kraj SR / Area / Region	Rok Year	Priemerný počet zamestnaných osôb (osoby)  Average number of employed persons (persons)	index rovn. obd. min. roka =100  Index the same period of the last year = 100	Priemerná hrubá nominálna mesačná mzda (EUR)  Average gross nominal monthly wage (EUR)	index rovn. obd. min. roka =100  Index the same period of the last year = 100
Stredné Slovensko	2011	485 364	102,1	.	.
	2012	481 215	99,1	.	.
	2013	492 485	102,3	.	.
	2014	507 301	103,0	.	.
	2015	514 283	101,4	.	.
Žilinský kraj	2011	263 414	103,9	707	103,1
	2012	270 267	102,6	726	102,7
	2013	277 747	102,8	732	100,8
	2014	290 256	104,5	750	102,5
	2015	291 367	100,4	786	104,8
Banskobystrický kraj	2011	221 950	100,1	652	102,7
	2012	210 948	95,0	675	103,5
	2013	214 738	101,8	706	104,6
	2014	217 045	101,1	730	103,4
	2015	222 916	102,7	751	102,9
Východné Slovensko	2011	538 102	102,7	.	.
	2012	536 103	99,6	.	.
	2013	532 102	99,3	.	.
	2014	538 345	101,2	.	.
	2015	543 345	100,9	.	.
Prešovský kraj	2011	248 394	103,4	608	102,4
	2012	253 328	102,0	613	100,8
	2013	251 617	99,3	636	103,8
	2014	250 745	99,7	657	103,3
	2015	254 942	101,7	683	104,0
Košícký kraj	2011	289 708	102,1	726	101,4
	2012	282 775	97,6	735	101,2
	2013	280 485	99,2	758	103,1
	2014	287 600	102,5	775	102,2
	2015	288 403	100,3	803	103,6

<sup>1)</sup> údaje za rok 2011 revidované podľa výsledkov SODB 2011 /

Data for the year 2011 are revised by the results of Housing and Population Census 2011

zdroj / Source: ŠÚ SR, DATAcube. (pr3112qr)

T 3-8. Priemerný evidenčný počet a štruktúra zamestnancov podľa pohlavia <sup>1)</sup>Average registered number and structure of employees by sex <sup>1)</sup>

SR / oblasť / kraj (okres) SR / Area / Region (District)	Rok Year	Priemerný evidenčný počet zamestnancov (osoby) Average registered number of employees (persons)			Štruktúra zamestnancov podľa pohlavia (%) Structure of employees by sex (%)		Podiel zamestnancov spolu na SR (%) Share of employees in total of the SR (%)
		spolu Total	muži Men	ženy Women	muži Men	ženy Women	
SR spolu / SR in total <sup>2)</sup>	2011	1 293 397	668 071	625 326	51,7	48,3	100,0
	2012	1 307 830	675 923	631 907	51,7	48,3	100,0
	2013	1 305 169	689 623	615 546	52,8	47,2	100,0
	2014	1 366 894	723 688	643 205	52,9	47,1	100,0
	2015	1 411 200	746 435	664 766	52,9	47,1	100,0
Bratislavský kraj	2011	277 168	144 776	132 392	52,2	47,8	21,4
	2012	293 840	153 776	140 064	52,3	47,7	22,5
	2013	305 300	165 301	139 999	54,1	45,9	23,4
	2014	323 165	172 829	150 336	53,5	46,5	23,6
	2015	341 698	183 532	158 165	53,7	46,3	24,2
Bratislavský kraj	2011	277 168	144 776	132 392	52,2	47,8	21,4
	2012	293 840	153 776	140 064	52,3	47,7	22,5
	2013	305 300	165 301	139 999	54,1	45,9	23,4
	2014	323 165	172 829	150 336	53,5	46,5	23,6
	2015	341 698	183 532	158 165	53,7	46,3	24,2
Západné Slovensko	2011	423 155	220 546	202 609	52,1	47,9	32,7
	2012	424 741	221 207	203 534	52,1	47,9	32,5
	2013	418 067	223 660	194 407	53,5	46,5	32,0
	2014	437 812	235 483	202 329	53,8	46,2	32,0
	2015	448 884	240 129	208 754	53,5	46,5	31,8
Trnavský kraj	2011	127 637	66 859	60 778	52,4	47,6	9,9
	2012	129 711	67 403	62 309	52,0	48,0	9,9
	2013	125 473	67 128	58 345	53,5	46,5	9,6
	2014	134 005	72 172	61 833	53,9	46,1	9,8
	2015	136 128	72 554	63 574	53,3	46,7	9,6
Trenčiansky kraj	2011	146 432	75 461	70 971	51,5	48,5	11,3
	2012	145 357	75 287	70 070	51,8	48,2	11,1
	2013	141 367	75 736	65 631	53,6	46,4	10,8
	2014	147 182	78 787	68 395	53,5	46,5	10,8
	2015	151 147	80 511	70 636	53,3	46,7	10,7
Nitriansky kraj	2011	149 086	78 226	70 860	52,5	47,5	11,5
	2012	149 673	78 518	71 155	52,5	47,5	11,4
	2013	151 227	80 795	70 432	53,4	46,6	11,6
	2014	156 625	84 524	72 101	54,0	46,0	11,5
	2015	161 608	87 064	74 544	53,9	46,1	11,5

**T 3-8. Priemerný evidenčný počet a štruktúra zamestnancov podľa pohlavia <sup>1)</sup>**  
**Average registered number and structure of employees by sex <sup>1)</sup>**

dokončenie

End of table

SR / oblasť / kraj (okres) SR / Area / Region (District)	Rok Year	Priemerný evidenčný počet zamestnancov (osoby) Average registered number of employees (persons)			Štruktúra zamestnancov podľa pohlavia (%) Structure of employees by sex (%)		Podiel zamestnancov spolu na SR (%) Share of employees in total of the SR (%)
		spolu Total	muži Men	ženy Women	muži Men	ženy Women	
Stredné Slovensko	2011	284 555	143 713	140 842	50,5	49,5	22,0
	2012	282 818	142 225	140 593	50,3	49,7	21,6
	2013	283 720	144 572	139 147	51,0	49,0	21,7
	2014	296 558	152 804	143 754	51,5	48,5	21,7
	2015	304 877	157 510	147 367	51,7	48,3	21,6
Žilinský kraj	2011	149 402	74 372	75 030	49,8	50,2	11,6
	2012	147 218	72 602	74 616	49,3	50,7	11,3
	2013	150 408	76 269	74 138	50,7	49,3	11,5
	2014	159 076	82 211	76 865	51,7	48,3	11,6
	2015	163 672	85 306	78 366	52,1	47,9	11,6
Banskobystrický kraj	2011	135 154	69 341	65 812	51,3	48,7	10,4
	2012	135 600	69 623	65 977	51,3	48,7	10,4
	2013	133 312	68 303	65 009	51,2	48,8	10,2
	2014	137 483	70 594	66 889	51,3	48,7	10,1
	2015	141 205	72 205	69 001	51,1	48,9	10,0
Východné Slovensko	2011	307 740	158 497	149 244	51,5	48,5	23,8
	2012	305 665	158 092	147 574	51,7	48,3	23,4
	2013	296 485	154 966	141 520	52,3	47,7	22,7
	2014	307 871	161 580	146 291	52,5	47,5	22,5
	2015	314 750	164 649	150 101	52,3	47,7	22,3
Prešovský kraj	2011	136 576	66 970	69 606	49,0	51,0	10,6
	2012	137 901	68 376	69 525	49,6	50,4	10,5
	2013	134 934	67 838	67 096	50,3	49,7	10,3
	2014	140 977	71 066	69 910	50,4	49,6	10,3
	2015	145 215	73 818	71 396	50,8	49,2	10,3
Košícký kraj	2011	171 165	91 527	79 638	53,5	46,5	13,2
	2012	167 764	89 715	78 049	53,5	46,5	12,8
	2013	161 551	87 127	74 424	53,9	46,1	12,4
	2014	166 894	90 514	76 380	54,2	45,8	12,2
	2015	169 536	90 831	78 705	53,6	46,4	12,0

<sup>1)</sup> za podniky s 20 a viac zamestnancami; zo štvrťročného rezortného výkazníctva pracoviskovou metódou / For enterprises with 20 and more employees; from quarterly departmental survey collected through workplace method

<sup>2)</sup> vrátane zamestnancov v zahraničí / Including employees abroad

T 3-9. Priemerná hrubá nominálna mesačná mzda zamestnanca podľa pohlavia <sup>1)</sup>Average gross nominal monthly wage of employee by sex <sup>1)</sup>

SR / oblasť / kraj (okres) SR / Area / Region (District)	Rok Year	Priemerná nominálna mesačná mzda zamestnanca (EUR) <i>Average nominal monthly earning of employee (EUR)</i>			Mzdy a náhrady mzdy (tis. EUR) <i>Wages and payments (Thous. EUR)</i>		
		spolu	muži	ženy	spolu	muži	ženy
		<i>Total</i>	<i>Men</i>	<i>Women</i>	<i>Total</i>	<i>Men</i>	<i>Women</i>
SR spolu / SR in total <sup>2)</sup>	2011	853	973	725	13 245 902	7 803 054	5 442 848
	2012	881	1 002	752	13 821 959	8 123 308	5 698 650
	2013	891	999	770	13 960 266	8 269 572	5 690 694
	2014	957	1 076	824	15 703 942	9 346 722	6 357 220
	2015	993	1 116	855	16 812 027	9 993 871	6 818 156
Bratislavský kraj	2011	1 124	1 264	970	3 737 949	2 196 747	1 541 203
	2012	1 159	1 307	997	4 088 078	2 412 030	1 676 048
	2013	1 182	1 322	1 017	4 330 097	2 622 019	1 708 078
	2014	1 286	1 456	1 091	4 987 904	3 020 484	1 967 420
	2015	1 319	1 491	1 119	5 407 759	3 284 361	2 123 398
Bratislavský kraj	2011	1 124	1 264	970	3 737 949	2 196 747	1 541 203
	2012	1 159	1 307	997	4 088 078	2 412 030	1 676 048
	2013	1 182	1 322	1 017	4 330 097	2 622 019	1 708 078
	2014	1 286	1 456	1 091	4 987 904	3 020 484	1 967 420
	2015	1 319	1 491	1 119	5 407 759	3 284 361	2 123 398
Západné Slovensko	2011	779	891	657	3 953 859	2 357 629	1 596 230
	2012	803	916	680	4 090 323	2 430 288	1 660 035
	2013	809	909	694	4 056 971	2 438 732	1 618 240
	2014	860	966	737	4 518 501	2 730 243	1 788 257
	2015	893	1 003	767	4 812 635	2 890 080	1 922 555
Trnavský kraj	2011	815	930	687	1 247 612	746 440	501 173
	2012	831	944	709	1 293 810	763 858	529 952
	2013	841	945	720	1 265 616	761 244	504 371
	2014	892	1 005	761	1 435 160	870 744	564 416
	2015	930	1 053	791	1 519 806	916 417	603 389
Trenčiansky kraj	2011	774	898	641	1 359 227	812 927	546 299
	2012	797	919	665	1 389 567	830 189	559 378
	2013	809	918	684	1 372 759	834 427	538 332
	2014	863	982	726	1 524 388	928 522	595 867
	2015	902	1 025	761	1 635 262	990 540	644 722
Nitriansky kraj	2011	753	850	645	1 347 019	798 262	548 758
	2012	783	888	668	1 406 947	836 241	570 706
	2013	782	870	681	1 418 597	843 060	575 536
	2014	829	918	726	1 558 953	930 978	627 975
	2015	855	941	754	1 657 568	983 124	674 444

**T 3-9. Priemerná hrubá nominálna mesačná mzda zamestnanca podľa pohlavia <sup>1)</sup>**  
**Average gross nominal monthly wage of employee by sex <sup>1)</sup>**

dokončenie

End of table

SR / oblasť / kraj (okres) SR / Area / Region (District)	Rok Year	Priemerná nominálna mesačná mzda zamestnanca (EUR) <i>Average nominal monthly earning of employee (EUR)</i>			Mzdy a náhrady mzdy (tis. EUR) <i>Wages and payments (Thous. EUR)</i>		
		spolu Total	muži Men	ženy Women	spolu Total	muži Men	ženy Women
Stredné Slovensko	2011	780	893	664	2 663 038	1 540 047	1 122 991
	2012	807	924	689	2 740 090	1 577 486	1 162 604
	2013	801	897	701	2 725 810	1 555 579	1 170 231
	2014	857	960	748	3 051 314	1 760 877	1 290 437
	2015	891	999	776	3 261 220	1 888 626	1 372 594
Žilinský kraj	2011	801	933	671	1 436 852	832 426	604 425
	2012	830	970	694	1 466 638	844 853	621 785
	2013	820	935	701	1 479 631	855 561	624 070
	2014	875	995	747	1 670 953	981 634	689 319
	2015	918	1 046	778	1 802 408	1 070 658	731 749
Banskobystrický kraj	2011	756	850	657	1 226 187	707 621	518 566
	2012	783	877	683	1 273 451	732 633	540 819
	2013	779	854	700	1 246 179	700 018	546 161
	2014	837	920	749	1 380 361	779 243	601 117
	2015	861	944	774	1 458 813	817 968	640 844
Východné Slovensko	2011	781	896	659	2 884 662	1 704 049	1 180 614
	2012	790	895	677	2 896 981	1 698 202	1 198 779
	2013	794	880	701	2 826 086	1 636 035	1 190 051
	2014	844	934	744	3 116 310	1 810 098	1 306 212
	2015	877	971	775	3 314 127	1 918 738	1 395 389
Prešovský kraj	2011	697	781	616	1 142 545	627 821	514 723
	2012	715	799	633	1 183 639	655 876	527 763
	2013	721	788	654	1 167 878	641 407	526 471
	2014	767	838	696	1 298 221	714 336	583 885
	2015	799	866	729	1 392 187	767 454	624 733
Košícký kraj	2011	848	980	697	1 742 118	1 076 228	665 890
	2012	851	968	716	1 713 342	1 042 326	671 016
	2013	855	951	743	1 658 208	994 628	663 580
	2014	908	1 009	788	1 818 089	1 095 762	722 327
	2015	945	1 056	816	1 921 940	1 151 284	770 655

<sup>1)</sup> za podniky s 20 a viac zamestnancami; od roku 2009 zo štvrťročného rezortného výkazníctva / For enterprises with 20 and more employees; since 2009 from departmental quarterly survey

<sup>2)</sup> vrátane zamestnancov v zahraničí / Including employees abroad

# TRH PRÁCE

**T 3-10. Priemerný evidenčný počet zamestnancov podľa ekonomických činností <sup>1)</sup>**



v osobách

SR / oblasť / kraj (okres)	Rok	Zamestnanci spolu Employees in total	z toho podľa ekonomických činností SK NACE Rev.2									
			poľnohospodárstvo Agriculture	priemysel spolu Industry in total	v tom / *Of which:					stavebníctvo Construction	veľkoobchod a maloobchod Wholesale, retail trade	doprava a skladovanie Transportation and storage
					ťažba a dobývanie Mining and quarrying	priemyselná výroba Manufacturing	dodávka elektriny Electricity supply	dodávka vody, odpady Water supply, waste				
A	B,C,D,E	B	C	D	E	F	G	H				
SR spolu <sup>2)</sup>	2011	1 293 397	37 973	366 484	6 956	320 511	17 718	21 299	58 385	174 277	90 049	
	2012	1 307 830	38 347	366 743	6 561	320 752	18 181	21 250	56 421	181 961	92 390	
	2013	1 305 169	37 469	370 886	7 019	325 432	16 988	21 447	56 445	183 941	94 145	
	2014	1 366 894	37 810	390 352	7 232	342 208	18 330	22 583	57 846	196 497	97 177	
	2015	1 411 200	37 428	393 901	6 864	347 386	17 681	21 970	57 223	200 641	98 705	
Bratislavský kraj	2011	277 168	1 806	36 968	735	31 715	2 849	1 668	10 474	44 968	20 324	
	2012	293 840	1 736	40 171	687	35 208	2 630	1 646	11 403	49 745	23 852	
	2013	305 300	1 740	42 604	784	37 163	2 662	1 995	11 761	51 868	25 890	
	2014	323 165	1 817	45 830	690	39 947	2 998	2 195	11 757	56 900	26 148	
	2015	341 698	1 989	47 672	557	41 815	3 186	2 114	11 870	59 043	26 488	
Bratislavský kraj	2011	277 168	1 806	36 968	735	31 715	2 849	1 668	10 474	44 968	20 324	
	2012	293 840	1 736	40 171	687	35 208	2 630	1 646	11 403	49 745	23 852	
	2013	305 300	1 740	42 604	784	37 163	2 662	1 995	11 761	51 868	25 890	
	2014	323 165	1 817	45 830	690	39 947	2 998	2 195	11 757	56 900	26 148	
	2015	341 698	1 989	47 672	557	41 815	3 186	2 114	11 870	59 043	26 488	
Západné Slovensko	2011	423 155	18 546	161 035	4 347	141 624	6 512	8 552	18 905	53 927	25 718	
	2012	424 741	18 566	159 587	D	141 081	6 459	7 996	18 983	55 176	26 364	
	2013	418 067	17 048	160 145	D	141 824	6 315	7 813	17 644	54 280	26 649	
	2014	437 812	17 179	168 796	4 346	149 536	6 853	8 061	18 172	57 165	28 115	
	2015	448 884	17 020	170 592	4 472	151 738	6 527	7 856	17 250	57 888	28 282	
Trnavský kraj	2011	127 637	6 365	44 292	686	37 651	2 312	3 643	6 363	14 519	9 020	
	2012	129 711	6 516	45 131	421	39 679	2 164	2 867	6 328	16 343	9 348	
	2013	125 473	5 937	44 337	362	39 252	2 010	2 713	5 149	15 017	9 303	
	2014	134 005	5 988	48 038	589	42 516	2 195	2 739	5 547	16 206	10 093	
	2015	136 128	5 933	48 258	553	42 777	2 224	2 704	5 138	16 263	10 243	
Trenčiansky kraj	2011	146 432	4 003	67 151	3 555	59 753	1 538	2 305	5 196	20 221	6 325	
	2012	145 357	4 312	66 254	3 541	58 970	1 693	2 050	5 296	18 867	6 832	
	2013	141 367	3 746	67 441	3 746	59 773	1 569	2 353	4 487	18 527	7 342	
	2014	147 182	3 731	69 595	3 667	61 913	1 694	2 322	4 721	19 481	7 280	
	2015	151 147	3 714	70 826	3 852	63 182	1 614	2 179	4 479	19 515	7 133	
Nitriansky kraj	2011	149 086	8 178	49 592	107	44 219	2 662	2 604	7 347	19 187	10 373	
	2012	149 673	7 738	48 202	D	42 433	2 602	3 078	7 358	19 966	10 184	
	2013	151 227	7 365	48 368	D	42 799	2 736	2 746	8 008	20 736	10 004	
	2014	156 625	7 461	51 163	90	45 108	2 965	3 001	7 905	21 479	10 742	
	2015	161 608	7 372	51 508	67	45 779	2 690	2 972	7 633	22 110	10 907	

<sup>1)</sup> za podniky s 20 a viac zamestnancami; zo štvrtročného rezortného výkazníctva

<sup>2)</sup> vrátane zamestnancov v zahraničí



T 3-10. Average registered number of employees by economic activities <sup>1)</sup>

Persons

Of which: by economic activities of NACE Rev.2											Year	SR / Area / Region (District)
ubytovacie a stravovacie služby Accommodation, food services	informácie a komunikácia Information, communication	finančné a poisťovacie činnosti Financial, insurance activities	činnosti v oblasti nehnuteľností Real estate activities	odborné, vedec. a techn. činnosti Profession, scient., techn. activit.	administratívne služby Administrative services	verejná správa Public administration	vzdelávanie Education	zdravotníctvo Health	umenie, zábava, rekreácia Arts, entertainment, recreation	ostatné činnosti Other service activities		
I	J	K	L	M	N	O	P	Q	R	S		
21 474	33 390	27 286	16 669	51 904	39 549	123 080	132 700	88 534	19 009	12 634	2011	SR in total <sup>2)</sup>
20 492	34 874	28 678	16 495	50 416	41 663	124 889	131 923	89 870	18 117	14 550	2012	
21 305	35 350	29 177	17 015	49 760	47 453	117 465	122 238	91 509	18 320	12 692	2013	
22 222	35 778	29 526	17 487	52 777	48 270	119 099	131 333	97 951	19 646	13 124	2014	
22 337	37 166	30 517	17 945	59 033	58 540	127 869	131 874	103 215	21 482	13 322	2015	
6 268	18 681	15 745	5 138	28 864	13 408	28 965	21 375	15 624	4 947	3 616	2011	Bratislavský kraj
6 864	20 239	17 257	5 830	28 321	14 916	26 539	21 480	15 861	5 344	4 280	2012	
7 118	21 732	17 499	5 284	30 039	18 447	25 283	20 096	16 676	5 393	3 869	2013	
6 820	21 458	18 374	5 785	32 098	17 221	27 074	22 123	18 293	6 846	4 622	2014	
7 075	22 075	19 644	5 914	34 523	22 509	29 229	22 597	19 446	7 218	4 404	2015	
6 268	18 681	15 745	5 138	28 864	13 408	28 965	21 375	15 624	4 947	3 616	2011	Bratislavský kraj
6 864	20 239	17 257	5 830	28 321	14 916	26 539	21 480	15 861	5 344	4 280	2012	
7 118	21 732	17 499	5 284	30 039	18 447	25 283	20 096	16 676	5 393	3 869	2013	
6 820	21 458	18 374	5 785	32 098	17 221	27 074	22 123	18 293	6 846	4 622	2014	
7 075	22 075	19 644	5 914	34 523	22 509	29 229	22 597	19 446	7 218	4 404	2015	
4 481	3 762	4 110	4 571	9 715	9 820	35 017	40 527	24 627	5 103	3 292	2011	Západné Slovensko
4 671	3 231	4 139	4 421	9 105	12 367	34 933	41 757	23 227	4 875	3 336	2012	
5 220	3 125	4 202	5 544	8 982	15 101	33 571	34 422	24 535	4 883	2 716	2013	
6 377	3 348	3 907	5 350	9 151	16 081	33 223	37 199	26 453	4 819	2 475	2014	
6 236	3 631	3 821	5 323	11 183	18 983	35 468	37 410	27 856	5 281	2 658	2015	
1 330	416	1 400	1 607	3 551	4 101	11 511	13 190	7 988	987	998	2011	Trnavský kraj
1 236	400	1 419	1 633	2 549	5 310	9 718	14 278	7 502	943	1 058	2012	
1 206	332	1 462	1 782	2 981	5 919	10 583	11 445	7 484	1 486	1 051	2013	
2 145	388	1 329	2 203	2 821	6 271	10 532	12 378	8 259	1 076	731	2014	
2 129	392	1 292	2 219	3 311	6 311	11 028	12 210	8 933	1 454	1 015	2015	
1 836	1 399	1 138	1 613	2 524	2 092	10 406	13 400	6 851	1 869	406	2011	Trenčiansky kraj
1 676	1 125	1 193	1 459	2 439	2 365	11 283	13 160	6 789	1 763	544	2012	
2 160	915	1 159	1 372	1 670	3 131	9 147	10 902	7 415	1 431	522	2013	
2 386	1 012	1 052	1 269	1 727	3 667	9 338	11 494	8 165	1 796	470	2014	
2 108	1 124	1 028	1 301	2 649	4 880	10 059	11 815	8 554	1 551	409	2015	
1 315	1 948	1 571	1 350	3 640	3 627	13 100	13 937	9 788	2 247	1 888	2011	Nitriansky kraj
1 759	1 706	1 527	1 330	4 118	4 692	13 932	14 319	8 937	2 169	1 733	2012	
1 853	1 878	1 581	2 390	4 331	6 051	13 841	12 075	9 637	1 966	1 143	2013	
1 845	1 947	1 526	1 878	4 603	6 143	13 353	13 327	10 030	1 948	1 275	2014	
1 999	2 114	1 501	1 803	5 223	7 792	14 382	13 385	10 369	2 276	1 234	2015	

<sup>1)</sup> For enterprises with 20 and more employees; from quarterly departmental survey

<sup>2)</sup> Including employees abroad

Source: ŠÚ SR, DATAcube. (pr3113rr)

## TRH PRÁCE

### T 3-10. Priemerný evidenčný počet zamestnancov podľa ekonomických činností <sup>1)</sup>

dokončenie  
v osobách

SR / oblasť / kraj (okres)	Rok	Zamestnanci spolu Employees in total	z toho podľa ekonomických činností SK NACE Rev.2								
			poľnohospodárstvo Agriculture	priemysel spolu Industry in total	v tom / *Of which:				stavebníctvo Construction	veľkoobchod a maloobchod Wholesale, retail trade	doprava a skladovanie Transportation and storage
					ťažba a dobývanie Mining and quarrying	priemyselná výroba Manufacturing	dodávka elektriny Electricity supply	dodávka vody, odpady Water supply, waste			
A	B,C,D,E	B	C	D	E	F	G	H			
Stredné Slovensko	2011	284 555	9 046	87 965	996	77 988	3 694	5 287	14 042	37 310	19 975
	2012	282 818	8 458	85 524	1 030	75 623	3 559	5 312	14 188	39 285	19 079
	2013	283 720	9 517	86 708	1 028	76 629	3 505	5 547	12 758	40 547	19 419
	2014	296 558	9 618	89 991	976	78 985	3 899	6 131	13 543	42 953	20 579
	2015	304 877	9 683	90 220	966	79 508	3 787	5 959	13 798	44 236	21 268
Žilinský kraj	2011	149 402	4 133	50 016	362	44 843	2 210	2 600	7 738	19 958	9 532
	2012	147 218	3 692	48 016	463	42 783	2 250	2 521	8 262	21 860	9 051
	2013	150 408	4 228	48 981	444	43 530	2 334	2 673	7 629	22 083	9 546
	2014	159 076	4 246	51 895	455	45 685	2 589	3 165	8 056	23 652	10 109
	2015	163 672	4 133	52 435	507	46 463	2 472	2 993	8 468	24 273	10 709
Banskobystrický kraj	2011	135 154	4 912	37 949	634	33 144	1 484	2 687	6 304	17 352	10 443
	2012	135 600	4 767	37 508	568	32 840	1 310	2 791	5 926	17 425	10 027
	2013	133 312	5 289	37 728	584	33 099	1 172	2 873	5 129	18 464	9 873
	2014	137 483	5 372	38 096	521	33 300	1 309	2 966	5 487	19 301	10 471
	2015	141 205	5 550	37 785	459	33 046	1 315	2 966	5 330	19 963	10 559
Východné Slovensko	2011	307 740	8 576	80 496	877	69 164	4 662	5 792	14 933	38 068	23 757
	2012	305 665	9 586	81 453	792	68 832	5 532	6 297	11 824	37 591	22 866
	2013	296 485	9 164	80 869	D	69 260	4 505	6 092	13 857	37 229	21 907
	2014	307 871	9 195	85 143	996	73 371	4 580	6 195	14 104	39 460	22 139
	2015	314 750	8 737	85 373	869	74 280	4 181	6 042	14 066	39 456	22 463
Prešovský kraj	2011	136 576	5 171	36 000	111	31 271	1 781	2 837	7 689	16 511	7 516
	2012	137 901	5 194	37 209	184	32 100	1 814	3 110	6 930	17 404	7 838
	2013	134 934	5 199	36 829	D	32 024	1 585	2 963	6 941	17 566	7 123
	2014	140 977	5 220	38 713	254	33 783	1 667	3 009	7 527	19 126	7 548
	2015	145 215	5 132	40 267	266	35 311	1 573	3 117	7 765	19 004	7 900
Košícký kraj	2011	171 165	3 405	44 495	766	37 893	2 881	2 955	7 244	21 557	16 241
	2012	167 764	4 392	44 244	608	36 732	3 718	3 187	4 893	20 187	15 027
	2013	161 551	3 965	44 041	756	37 236	2 920	3 129	6 916	19 663	14 784
	2014	166 894	3 975	46 429	742	39 588	2 912	3 186	6 577	20 335	14 590
	2015	169 536	3 604	45 106	604	38 969	2 608	2 925	6 301	20 452	14 563

<sup>1)</sup> za podniky s 20 a viac zamestnancami; zo štvrtročného rezortného výkazníctva

<sup>2)</sup> vrátane zamestnancov v zahraničí

zdroj: ŠÚ SR, DATAcube. (pr3113rr)

T 3-10. Average registered number of employees by economic activities <sup>1)</sup>

End of table  
Persons

Of which: by economic activities of NACE Rev.2											Year	SR / Area / Region (District)
ubytovacie a stravovacie služby Accommodation, food services	informácie a komunikácia Information, communication	finančné a poisťovacie činnosti Financial, insurance activities	činnosti v oblasti nehnuteľností Real estate activities	odborné, vedec. a techn. činnosti Profession, scient., techn. activit.	administratívne služby Administrative services	verejná správa Public administration	vzdelávanie Education	zdravotníctvo Health	umenie, zábava, rekreácia Arts, entertainment, recreation	ostatné činnosti Other service activities		
I	J	K	L	M	N	O	P	Q	R	S		
4 383	5 113	3 523	2 835	6 753	5 767	27 387	31 678	22 414	4 101	2 263	2011	Stredné Slovensko
3 496	5 059	3 457	2 947	6 172	5 174	29 422	30 837	23 612	3 764	2 344	2012	
3 878	4 613	3 587	2 571	5 092	4 902	26 941	32 907	24 442	3 741	2 096	2013	
4 061	4 756	3 489	2 303	5 344	5 625	27 547	34 761	25 670	4 136	2 180	2014	
3 832	4 890	3 333	2 804	6 409	6 243	30 094	34 175	27 015	4 615	2 264	2015	
2 189	2 406	1 785	1 892	3 300	3 118	11 941	16 837	11 150	2 304	1 104	2011	Žilinský kraj
1 960	2 748	1 593	1 861	2 736	2 718	12 099	16 404	11 201	1 896	1 122	2012	
2 316	2 604	1 646	1 475	2 463	2 453	11 431	17 725	12 556	2 148	1 124	2013	
2 414	2 898	1 567	1 277	2 647	3 194	11 466	19 001	12 997	2 509	1 148	2014	
2 212	2 971	1 554	1 597	3 085	3 484	12 566	18 493	13 784	2 756	1 152	2015	
2 194	2 708	1 738	944	3 453	2 649	15 445	14 841	11 263	1 797	1 160	2011	Banskobystrický kraj
1 536	2 311	1 864	1 086	3 436	2 456	17 323	14 433	12 411	1 869	1 222	2012	
1 561	2 009	1 942	1 097	2 629	2 450	15 510	15 183	11 886	1 593	972	2013	
1 647	1 858	1 922	1 026	2 697	2 432	16 081	15 760	12 673	1 627	1 032	2014	
1 620	1 919	1 779	1 206	3 323	2 759	17 529	15 682	13 231	1 859	1 112	2015	
6 343	5 834	3 909	4 115	6 471	10 511	31 496	39 117	25 869	4 858	3 388	2011	Východné Slovensko
5 460	6 343	3 826	3 297	6 708	9 163	33 849	37 845	27 169	4 133	4 553	2012	
5 086	5 880	3 889	3 616	5 615	8 982	31 595	34 805	25 712	4 303	3 975	2013	
4 956	6 216	3 756	4 049	6 054	9 318	31 187	37 240	27 388	3 845	3 822	2014	
5 191	6 570	3 719	3 904	6 747	10 764	32 996	37 688	28 736	4 367	3 972	2015	
3 185	703	1 695	2 113	3 088	3 605	15 134	19 216	11 580	2 055	1 314	2011	Prešovský kraj
2 954	729	1 800	1 333	2 809	3 323	15 975	18 613	12 148	1 914	1 728	2012	
3 274	571	1 874	1 669	2 367	3 634	14 343	17 134	12 059	2 284	2 068	2013	
3 125	517	1 863	1 983	2 519	3 836	14 341	18 095	12 692	2 130	1 742	2014	
3 174	623	1 848	1 822	2 648	4 705	15 048	18 143	13 064	2 322	1 749	2015	
3 158	5 131	2 214	2 002	3 383	6 907	16 363	19 900	14 289	2 803	2 074	2011	Košícký kraj
2 507	5 614	2 025	1 964	3 899	5 840	17 874	19 232	15 021	2 219	2 826	2012	
1 812	5 308	2 015	1 947	3 248	5 348	17 252	17 672	13 653	2 020	1 907	2013	
1 831	5 699	1 893	2 065	3 535	5 482	16 846	19 145	14 696	1 715	2 080	2014	
2 017	5 947	1 871	2 082	4 099	6 059	17 948	19 545	15 672	2 046	2 223	2015	

<sup>1)</sup> For enterprises with 20 and more employees; from quarterly departmental survey

<sup>2)</sup> Including employees abroad

Source: ŠÚ SR, DATAcube. (pr3113m)

# TRH PRÁCE

**T 3-11. Priemerná hrubá nominálna mesačná mzda zamestnanca podľa ekonomických činností <sup>1)</sup>**



v EUR

SR / oblasť / kraj (okres)	Rok	Priemerná hrubá nominálna mesačná mzda spolu Average gross nominal/ monthly wage in total	z toho podľa ekonomických činností SK NACE Rev.2								
			poľnohospodárstvo Agriculture	v tom / *Of which:					stavebníctvo Construction	veľkoobchod a maloobchod Wholesale, retail trade	doprava a skladovanie Transportation and storage
				priemysel spolu Industry in total	ťažba a dobývanie Mining and quarrying	priemyselná výroba Manufacturing	dodávka elektriny Electricity supply	dodávka vody, odpady Water supply, waste			
SR spolu <sup>2)</sup>	2011	853	703	889	937	867	1 366	801	791	764	793
	2012	881	727	911	922	890	1 385	813	835	808	803
	2013	891	740	933	932	916	1 396	824	815	830	819
	2014	957	776	992	986	974	1 475	862	851	915	864
	2015	993	815	1 036	1 030	1 021	1 534	872	881	948	896
Bratislavský kraj	2011	1 124	761	1 253	1 140	1 211	1 814	1 126	1 022	1 017	979
	2012	1 159	824	1 281	1 231	1 240	1 959	1 114	1 116	1 062	984
	2013	1 182	813	1 350	1 222	1 319	1 978	1 142	1 010	1 118	1 023
	2014	1 286	847	1 457	1 160	1 429	2 045	1 257	1 082	1 241	1 093
	2015	1 319	896	1 481	1 355	1 442	2 182	1 231	1 126	1 286	1 143
Bratislavský kraj	2011	1 124	761	1 253	1 140	1 211	1 814	1 126	1 022	1 017	979
	2012	1 159	824	1 281	1 231	1 240	1 959	1 114	1 116	1 062	984
	2013	1 182	813	1 350	1 222	1 319	1 978	1 142	1 010	1 118	1 023
	2014	1 286	847	1 457	1 160	1 429	2 045	1 257	1 082	1 241	1 093
	2015	1 319	896	1 481	1 355	1 442	2 182	1 231	1 126	1 286	1 143
Západné Slovensko	2011	779	713	858	898	834	1 421	800	764	670	741
	2012	803	756	871	D	846	1 438	841	770	726	729
	2013	809	770	894	D	874	1 424	826	761	730	722
	2014	860	800	949	938	930	1 501	845	776	790	763
	2015	893	847	994	1 013	977	1 527	871	777	813	799
Trnavský kraj	2011	815	731	936	1 077	911	1 394	879	791	702	748
	2012	831	767	930	1 100	899	1 438	962	769	769	745
	2013	841	793	973	1 104	950	1 421	956	805	744	733
	2014	892	826	1 028	1 043	1 006	1 496	991	803	803	791
	2015	930	871	1 072	1 135	1 050	1 525	1 030	805	819	862
Trenčiansky kraj	2011	774	717	831	864	821	1 239	748	807	656	746
	2012	797	766	844	859	833	1 194	860	856	688	719
	2013	809	764	873	894	868	1 244	714	795	730	715
	2014	863	796	928	920	924	1 339	743	815	805	758
	2015	902	834	980	994	976	1 405	764	834	823	790
Nitriansky kraj	2011	753	697	824	873	785	1 550	734	710	661	731
	2012	783	742	852	D	816	1 597	716	709	727	721
	2013	782	753	852	D	812	1 529	794	715	719	715
	2014	829	780	904	948	866	1 596	790	733	766	740
	2015	855	834	942	1 079	912	1 602	804	723	799	746

<sup>1)</sup> za podniky s 20 a viac zamestnancami; zo štvrtročného rezortného výkazníctva

<sup>2)</sup> vrátane zamestnancov v zahraničí

zdroj: ŠÚ SR, DATAcube. (np3110rr)

T 3-11. Average gross nominal monthly wage of employee by economic activities <sup>1)</sup>

EUR

Of which: by economic activities of NACE Rev.2											Year	SR / Area / Region (District)
ubytovacie a stravovacie služby Accommodation, food services	informácie a komunikácia Information, communication	finančné a poisťovacie činnosti Financial, insurance activities	činnosti v oblasti nehnuteľností Real estate activities	odborné, vedecké a techn. činnosti Profession, scient., techn. activit.	administratívne služby Administrative services	verejná správa Public administration	vzdelávanie Education	zdravotníctvo Health	umenie, zábava, rekreácia Arts, entertainment, recreation	ostatné činnosti Other service activities		
I	J	K	L	M	N	O	P	Q	R	S		
505	1 624	1 514	796	1 026	640	987	695	766	662	652	2011	SR in total <sup>2)</sup>
545	1 611	1 527	868	1 102	644	974	717	830	705	691	2012	
557	1 646	1 427	898	1 153	651	916	746	866	658	665	2013	
580	1 791	1 627	973	1 271	669	986	807	924	732	721	2014	
598	1 856	1 670	982	1 286	696	1 012	837	973	758	703	2015	
558	1 917	1 749	936	1 164	747	1 174	771	948	771	866	2011	Bratislavský kraj
616	1 873	1 784	1 006	1 249	766	1 189	789	1 024	762	1 001	2012	
623	1 906	1 650	1 263	1 338	730	1 141	815	1 048	801	890	2013	
639	2 108	1 864	1 308	1 475	756	1 236	869	1 107	900	984	2014	
678	2 165	1 895	1 275	1 531	802	1 262	884	1 164	934	943	2015	
558	1 917	1 749	936	1 164	747	1 174	771	948	771	866	2011	Bratislavský kraj
616	1 873	1 784	1 006	1 249	766	1 189	789	1 024	762	1 001	2012	
623	1 906	1 650	1 263	1 338	730	1 141	815	1 048	801	890	2013	
639	2 108	1 864	1 308	1 475	756	1 236	869	1 107	900	984	2014	
678	2 165	1 895	1 275	1 531	802	1 262	884	1 164	934	943	2015	
479	917	1 167	739	887	599	875	677	699	615	551	2011	Západné Slovensko
489	984	1 159	830	986	565	905	711	763	660	543	2012	
490	962	1 114	753	926	589	847	729	822	545	555	2013	
537	1 027	1 255	847	994	605	900	789	873	641	549	2014	
560	1 074	1 287	891	973	629	933	816	914	653	591	2015	
560	970	1 132	738	901	639	903	686	679	629	639	2011	Trnavský kraj
570	1 045	1 137	966	1 072	593	948	719	720	741	617	2012	
527	1 075	1 113	822	924	634	886	732	759	538	617	2013	
550	1 142	1 209	928	1 056	659	928	798	802	636	624	2014	
564	1 310	1 240	1 021	1 055	731	964	828	832	678	615	2015	
445	932	1 175	744	912	581	892	657	705	602	560	2011	Trenčiansky kraj
487	1 124	1 104	686	1 015	559	913	686	773	618	527	2012	
508	1 065	1 095	713	736	609	869	714	802	633	539	2013	
567	1 153	1 285	763	831	590	938	766	854	666	557	2014	
617	1 156	1 324	779	839	612	959	789	928	638	616	2015	
445	895	1 192	735	856	564	838	688	712	619	503	2011	Nitriansky kraj
434	877	1 222	820	916	537	869	725	793	658	503	2012	
446	892	1 129	725	1 002	534	802	739	885	485	506	2013	
482	939	1 274	808	1 016	558	850	802	946	620	504	2014	
495	987	1 303	811	989	558	890	828	973	647	564	2015	

<sup>1)</sup> For enterprises with 20 and more employees; from quarterly departmental survey

<sup>2)</sup> Including employees abroad

Source: ŠÚ SR, DATAcube. (np3110rr)

# TRH PRÁCE

## T 3-11. Priemerná hrubá nominálna mesačná mzda zamestnanca podľa ekonomických činností <sup>1)</sup>

dokončenie  
v EUR

SR / oblasť / kraj (okres)	Rok	Priemerná hrubá nominálna mesačná mzda spolu Average gross nominal monthly wage in total	z toho podľa ekonomických činností SK NACE Rev.2								
			poľnohospodárstvo Agriculture	v tom / *Of which:					stavebníctvo Construction	veľkoobchod a maloobchod Wholesale, retail trade	doprava a skladovanie Transportation and storage
				priemysel spolu Industry in total	ťažba a dobývanie Mining and quarrying	priemyselná výroba Manufacturing	dodávka elektriny Electricity supply	dodávka vody, odpady Water supply, waste			
Stredné Slovensko	2011	780	712	835	961	820	1 206	760	737	707	727
	2012	807	714	859	925	846	1 232	769	779	724	728
	2013	801	732	870	905	859	1 231	788	747	726	732
	2014	857	775	920	959	908	1 298	817	782	803	763
	2015	891	798	968	1 044	960	1 351	828	846	821	797
Žilinský kraj	2011	801	707	879	895	866	1 274	769	773	709	743
	2012	830	707	900	903	886	1 287	794	807	714	760
	2013	820	703	924	936	912	1 275	814	742	698	744
	2014	875	736	977	941	966	1 337	851	784	769	775
	2015	918	767	1 033	1 015	1 026	1 374	865	862	819	809
Banskobystrický kraj	2011	756	716	776	999	759	1 103	751	693	706	712
	2012	783	720	805	942	794	1 137	747	740	737	699
	2013	779	756	799	881	789	1 143	763	755	758	720
	2014	837	806	841	976	829	1 223	781	778	844	752
	2015	861	822	878	1 076	866	1 306	790	821	823	785
Východné Slovensko	2011	781	659	845	934	831	1 142	748	715	655	748
	2012	790	666	862	850	850	1 147	734	736	682	760
	2013	794	679	860	D	852	1 141	751	750	687	772
	2014	844	718	901	807	892	1 216	787	775	743	816
	2015	877	752	942	891	939	1 218	793	816	780	821
Prešovský kraj	2011	697	644	700	762	689	974	656	628	618	723
	2012	715	658	718	770	710	953	665	656	647	743
	2013	721	661	722	D	714	969	667	656	648	764
	2014	767	701	765	724	757	1 032	705	683	694	811
	2015	799	738	797	771	790	1 077	739	748	723	799
Košický kraj	2011	848	682	961	959	949	1 246	837	807	683	759
	2012	851	675	982	874	973	1 242	802	848	713	769
	2013	855	704	975	845	970	1 234	831	844	721	776
	2014	908	740	1 014	835	1 007	1 321	865	880	789	819
	2015	945	771	1 071	944	1 074	1 303	850	900	832	832

<sup>1)</sup> za podniky s 20 a viac zamestnancami; zo štvrtročného rezortného výkazníctva

<sup>2)</sup> vrátane zamestnancov v zahraničí

zdroj: ŠÚ SR, DATAcube. (np3110rr)



T 3-11. Average gross nominal monthly wage of employee by economic activities <sup>1)</sup>

End of table  
EUR

Of which: by economic activities of NACE Rev.2											Year	SR / Area / Region (District)
ubytovacie a stravovacie služby Accommodation, food services	informácie a komunikácia Information, communication	finančné a poisťovacie činnosti Financial, insurance activities	činnosti v oblasti nehnuteľností Real estate activities	odborné, vedecké a techn. činnosti Profession, scient., techn. activit.	administratívne služby Administrative services	verejná správa Public administration	vzdelávanie Education	zdravotníctvo Health	umenie, zábava, rekreácia Arts, entertainment, recreation	ostatné činnosti Other service activities		
I	J	K	L	M	N	O	P	Q	R	S		
496	1 234	1 242	718	781	548	932	671	741	639	656	2011	Stredné Slovensko
536	1 338	1 158	773	858	575	948	687	815	671	613	2012	
573	1 239	1 081	729	796	546	878	712	832	656	621	2013	
584	1 372	1 225	799	897	605	944	774	896	655	663	2014	
582	1 450	1 257	793	882	614	950	809	950	701	612	2015	
536	1 242	1 327	681	765	571	945	678	766	640	728	2011	Žilinský kraj
521	1 357	1 203	744	865	545	1 013	696	856	698	653	2012	
592	1 207	1 123	705	814	573	890	719	876	656	668	2013	
592	1 350	1 263	765	914	620	950	779	944	651	667	2014	
576	1 430	1 292	727	873	617	963	812	987	712	657	2015	
457	1 227	1 154	794	796	521	923	662	715	639	588	2011	Banskobystrický kraj
554	1 315	1 119	824	852	609	902	677	779	644	577	2012	
545	1 280	1 045	761	779	519	869	704	786	656	568	2013	
571	1 407	1 195	842	880	586	940	768	847	661	660	2014	
589	1 482	1 227	882	891	611	940	806	910	685	567	2015	
478	1 483	1 174	740	887	593	987	691	743	620	520	2011	Východné Slovensko
509	1 313	1 104	760	877	593	898	707	787	713	551	2012	
517	1 369	1 082	707	856	650	840	757	822	609	545	2013	
539	1 430	1 227	762	941	657	897	818	877	631	548	2014	
546	1 549	1 246	797	950	639	929	854	923	655	564	2015	
463	1 206	1 075	749	774	483	862	684	712	622	487	2011	Prešovský kraj
492	1 048	1 029	737	820	546	863	692	731	693	468	2012	
515	1 138	1 022	681	804	626	813	756	778	624	456	2013	
535	1 263	1 118	733	945	587	871	811	829	650	476	2014	
547	1 349	1 185	761	959	553	916	840	881	678	496	2015	
493	1 521	1 250	731	989	651	1 102	698	768	619	540	2011	Košícký kraj
528	1 348	1 171	776	918	619	928	722	831	731	601	2012	
521	1 393	1 137	730	893	666	862	757	861	591	642	2013	
547	1 445	1 334	789	938	706	920	825	919	607	608	2014	
546	1 570	1 307	828	945	705	940	868	957	628	617	2015	

<sup>1)</sup> For enterprises with 20 and more employees; from quarterly departmental survey

<sup>2)</sup> Including employees abroad

Source: ŠÚ SR, DATAcube. (np3110rr)

T 3-12. Štruktúra priemernej hrubej nominálnej mesačnej mzdy zamestnanca <sup>1)</sup>Structure of average gross nominal monthly earnings of employee <sup>1)</sup>

v EUR

EUR

SR / oblasť / kraj SR / Area / Region	Rok Year	Priemerná hrubá mesačná mzda z toho vybrané zložky mzdy Of which: Selected components of earnings						Priemerná čistá mesačná mzda	Peňažné plnenia zo zisku po zdanení	Náhrady za pracovnú pohotovosť
		Average gross monthly earnings	Basic wage	Bonuses and allowances	Special premium payments	Payments for days not worked	Other components	Average net monthly earnings	Premiums related to profit-sharing	Bonuses for being on call to work
SR spolu / SR in total	2011	855	578	92	60	95	28	665	1	2
	2012	888	598	97	63	100	28	689	1	2
	2013	912	619	96	63	104	27	701	1	2
	2014	964	647	105	68	111	32	740	1	2
	2015	997	666	112	70	115	32	763	2	3
Bratislavský kraj	2011	1 157	790	136	68	117	44	878	1	1
	2012	1 184	797	148	70	124	43	899	1	2
	2013	1 205	829	137	69	129	40	902	0	2
	2014	1 294	874	156	75	139	48	967	1	2
	2015	1 322	888	163	78	145	46	987	3	3
Bratislavský kraj	2011	1 157	790	136	68	117	44	878	1	1
	2012	1 184	797	148	70	124	43	899	1	2
	2013	1 205	829	137	69	129	40	902	0	2
	2014	1 294	874	156	75	139	48	967	1	2
	2015	1 322	888	163	78	145	46	987	3	3
Západné Slovensko	2011	774	517	85	58	89	23	608	2	2
	2012	805	539	87	60	94	24	631	1	2
	2013	821	551	89	61	96	23	639	1	2
	2014	868	577	96	64	103	26	673	1	2
	2015	900	597	102	67	106	26	696	2	2
Trnavský kraj	2011	819	539	96	64	93	24	639	4	2
	2012	848	560	95	64	98	29	660	1	2
	2013	860	571	95	67	99	27	665	1	2
	2014	900	596	100	69	107	28	695	1	2
	2015	938	618	109	72	111	28	722	1	3
Trenčiansky kraj	2011	766	511	81	59	89	24	604	2	2
	2012	798	532	85	61	95	23	628	2	2
	2013	821	548	90	61	97	23	641	0	2
	2014	872	572	101	65	105	27	678	1	2
	2015	909	594	106	69	109	29	704	1	2
Nitriansky kraj	2011	742	505	79	53	84	20	583	1	2
	2012	776	527	81	55	90	21	608	1	2
	2013	789	538	83	56	91	20	615	1	2
	2014	835	564	88	60	97	24	648	1	2
	2015	860	582	93	60	100	23	667	3	2

**T 3-12. Štruktúra priemernej hrubej nominálnej mesačnej mzdy zamestnanca <sup>1)</sup>**  
**Structure of average gross nominal monthly earnings of employee <sup>1)</sup>**

dokončenie  
v EUR

End of table  
EUR

SR / oblasť / kraj SR / Area / Region	Rok Year	Priemerná z toho vybrané zložky mzdy Of which: Selected components of earnings						Priemerná	Peňažné	Náhrady
		hrubá						čistá	plnenia zo	za
		mesačná mzda	základná mzda	prémie a odmeny	priplatky a doplatky	náhrady mzdy	ostatné zložky	mesačná mzda	zisku po zdanení	pracovnú poho- tovosť
		Average gross monthly earnings	Basic wage	Bonuses and allowances	Special premium payments	Payments for days not worked	Other compo- nents	Average net monthly earnings	Premiums related to profit- sharing	Bonuses for being on call to work
Stredné Slovensko	2011	762	511	80	60	87	23	599	1	3
	2012	795	534	81	64	92	23	623	0	3
	2013	820	551	86	63	94	25	638	0	2
	2014	863	574	90	68	100	28	670	1	3
	2015	895	593	99	69	103	29	692	1	3
Žilinský kraj	2011	783	519	88	60	89	25	615	2	2
	2012	816	542	88	64	94	26	639	0	2
	2013	839	561	93	61	95	27	652	0	2
	2014	877	582	97	66	100	29	680	1	2
	2015	920	603	109	67	104	33	710	1	3
Banskobystrický kraj	2011	740	501	71	60	85	21	583	1	3
	2012	772	524	73	64	89	20	606	0	3
	2013	798	540	77	65	92	22	622	0	3
	2014	845	565	82	72	99	26	657	1	3
	2015	866	580	86	71	102	25	671	2	3
Východné Slovensko	2011	753	513	70	57	90	22	595	1	2
	2012	790	540	73	60	94	21	622	1	3
	2013	813	557	74	61	97	23	635	1	3
	2014	853	576	77	66	104	26	664	1	3
	2015	879	593	85	66	105	27	682	2	3
Prešovský kraj	2011	680	467	64	50	81	16	545	1	2
	2012	718	496	67	53	85	14	572	1	2
	2013	736	509	68	54	87	15	582	1	3
	2014	771	528	71	56	93	19	609	2	3
	2015	800	547	80	57	96	19	629	3	3
Košícký kraj	2011	814	551	75	63	97	27	637	0	3
	2012	853	578	77	66	102	28	665	0	3
	2013	883	600	79	67	106	29	682	1	3
	2014	925	619	82	75	114	33	713	1	3
	2015	947	633	90	73	114	34	727	2	3

<sup>1)</sup> výberové zisťovanie o štruktúre miezd / Structure of Earnings Survey  
zdroj / Source: ŠÚ SR, DATAcube. (np3107rr, np3103rr)

## TRH PRÁCE

**T 3-13. Priemerná hrubá nominálna mesačná mzda zamestnanca podľa veku <sup>1)</sup>**



v EUR

SR / oblasť / kraj	Rok	Priemerná hrubá mesačná mzda zamestnanca spolu <i>Average gross monthly earnings of employee in total</i>	v tom za vekové skupiny				
			do 19 rokov	20 - 24 rokov	25 - 29 rokov	30 - 34 rokov	35 - 39 rokov
			<i>up to 19 years</i>	<i>20 - 24 years</i>	<i>25 - 29 years</i>	<i>30 - 34 years</i>	<i>35 - 39 years</i>
SR spolu	2011	855	488	602	806	939	934
	2012	888	520	636	833	967	971
	2013	912	494	641	834	985	1 003
	2014	964	535	668	869	1 036	1 072
	2015	997	582	687	886	1 057	1 108
Bratislavský kraj	2011	1 157	540	681	1 008	1 290	1 396
	2012	1 184	573	719	1 025	1 306	1 404
	2013	1 205	507	729	1 015	1 301	1 426
	2014	1 294	542	752	1 067	1 378	1 547
	2015	1 322	619	781	1 073	1 385	1 561
Bratislavský kraj	2011	1 157	540	681	1 008	1 290	1 396
	2012	1 184	573	719	1 025	1 306	1 404
	2013	1 205	507	729	1 015	1 301	1 426
	2014	1 294	542	752	1 067	1 378	1 547
	2015	1 322	619	781	1 073	1 385	1 561
Západné Slovensko	2011	774	495	592	713	817	820
	2012	805	516	621	753	848	850
	2013	821	527	621	750	855	874
	2014	868	545	660	787	898	927
	2015	900	587	686	809	923	963
Trnavský kraj	2011	819	515	628	763	868	880
	2012	848	508	658	797	894	907
	2013	860	540	664	799	892	914
	2014	900	525	687	825	937	962
	2015	938	593	714	851	959	1 013
Trenčiansky kraj	2011	766	508	599	703	824	811
	2012	798	540	623	745	843	843
	2013	821	574	629	748	866	884
	2014	872	552	671	788	913	944
	2015	909	600	706	826	932	987
Nitriansky kraj	2011	742	459	551	678	763	777
	2012	776	497	581	720	810	809
	2013	789	467	573	712	813	830
	2014	835	568	619	752	850	881
	2015	860	568	636	757	884	900

<sup>1)</sup> výberové zisťovanie o štruktúre miezd

zdroj: ŠÚ SR, DATAcube. (np3101rr)

**T 3-13. Average gross nominal monthly earnings of employee by age <sup>1)</sup>**

EUR

<i>*Of which: by age groups</i>					Year	SR / Area / Region
40 - 44 rokov  40 - 44 years	45 - 49 rokov  45 - 49 years	50 - 54 rokov  50 - 54 years	55 - 59 rokov  55 - 59 years	60 a viac rokov  60 years and over		
897	854	829	817	846	2011	SR in total
938	882	856	842	895	2012	
964	911	893	861	917	2013	
1 037	970	932	910	961	2014	
1 077	1 008	974	944	1 002	2015	
1 312	1 220	1 110	1 055	983	2011	Bratislavský kraj
1 379	1 221	1 140	1 064	1 027	2012	
1 386	1 265	1 201	1 087	1 044	2013	
1 528	1 376	1 252	1 175	1 088	2014	
1 563	1 424	1 320	1 220	1 129	2015	
1 312	1 220	1 110	1 055	983	2011	Bratislavský kraj
1 379	1 221	1 140	1 064	1 027	2012	
1 386	1 265	1 201	1 087	1 044	2013	
1 528	1 376	1 252	1 175	1 088	2014	
1 563	1 424	1 320	1 220	1 129	2015	
803	783	776	758	790	2011	Západné Slovensko
829	813	797	794	848	2012	
844	834	823	809	852	2013	
902	881	865	849	901	2014	
945	912	900	874	948	2015	
872	809	817	804	800	2011	Trnavský kraj
873	840	845	842	874	2012	
872	867	865	860	896	2013	
930	918	894	888	932	2014	
997	954	927	907	987	2015	
801	779	762	735	756	2011	Trenčiansky kraj
828	808	786	781	816	2012	
841	832	824	789	836	2013	
907	888	870	841	877	2014	
938	918	917	876	943	2015	
751	764	754	741	811	2011	Nitriansky kraj
795	795	766	766	850	2012	
825	810	785	782	831	2013	
874	843	834	823	892	2014	
910	872	862	844	916	2015	

<sup>1)</sup> Structure of Earnings Survey

Source: ŠÚ SR, DATAcube. (np3101rr)

## TRH PRÁCE

### T 3-13. Priemerná hrubá nominálna mesačná mzda zamestnanca podľa veku <sup>1)</sup>

dokončenie  
v EUR

SR / oblasť / kraj	Rok	Priemerná hrubá mesačná mzda zamestnanca spolu <i>Average gross monthly earnings of employee in total</i>	v tom za vekové skupiny				
			do 19 rokov	20 - 24 rokov	25 - 29 rokov	30 - 34 rokov	35 - 39 rokov
			<i>up to 19 years</i>	<i>20 - 24 years</i>	<i>25 - 29 years</i>	<i>30 - 34 years</i>	<i>35 - 39 years</i>
Stredné Slovensko	2011	762	486	581	709	795	799
	2012	795	507	615	734	823	836
	2013	820	487	623	749	839	861
	2014	863	544	642	782	876	907
	2015	895	507	651	802	901	948
Žilinský kraj	2011	783	488	605	734	832	822
	2012	816	532	639	761	859	864
	2013	839	499	652	778	879	888
	2014	877	544	658	805	912	939
	2015	920	502	677	841	948	998
Banskobystrický kraj	2011	740	484	548	677	751	773
	2012	772	468	581	698	780	804
	2013	798	471	578	709	790	830
	2014	845	544	617	750	831	868
	2015	866	517	612	749	842	892
Východné Slovensko	2011	753	418	538	699	768	779
	2012	790	474	571	726	807	826
	2013	813	436	575	730	836	849
	2014	853	494	600	744	873	889
	2015	879	611	603	771	897	925
Prešovský kraj	2011	680	390	498	623	687	700
	2012	718	487	534	664	725	741
	2013	736	407	537	662	748	757
	2014	771	469	571	684	783	795
	2015	800	681	576	715	799	845
Košícký kraj	2011	814	451	570	752	831	843
	2012	853	461	602	770	871	894
	2013	883	500	611	783	908	925
	2014	925	525	625	791	944	967
	2015	947	530	627	815	974	989

<sup>1)</sup> výberové zisťovanie o štruktúre miezd

zdroj: ŠÚ SR, DATAcube. (np3101rr)



# LABOUR MARKET

## T 3-13. Average gross nominal monthly earnings of employee by age <sup>1)</sup>

End of table  
EUR

*Of which: by age groups					Year	SR / Area / Region
40 - 44 rokov  40 - 44 years	45 - 49 rokov  45 - 49 years	50 - 54 rokov  50 - 54 years	55 - 59 rokov  55 - 59 years	60 a viac rokov  60 years and over		
793	774	758	750	774	2011	Stredné Slovensko
835	799	791	777	821	2012	
864	821	835	798	836	2013	
910	875	864	843	910	2014	
941	911	895	883	968	2015	
811	788	772	770	796	2011	Žilinský kraj
848	806	808	798	869	2012	
869	834	848	812	865	2013	
917	876	872	852	935	2014	
961	918	910	892	1 017	2015	
772	759	743	729	751	2011	Banskobystrický kraj
820	792	772	757	775	2012	
859	807	821	781	806	2013	
901	873	856	834	884	2014	
918	903	878	874	917	2015	
790	766	755	756	778	2011	Východné Slovensko
824	803	791	784	831	2012	
850	826	810	801	901	2013	
902	868	854	844	921	2014	
920	896	887	874	936	2015	
705	696	687	690	695	2011	Prešovský kraj
736	725	726	729	740	2012	
751	749	736	743	833	2013	
803	778	773	780	820	2014	
816	803	817	810	863	2015	
861	828	816	817	857	2011	Košícký kraj
902	876	850	835	919	2012	
941	901	881	855	967	2013	
989	955	930	905	1 016	2014	
1 012	982	953	931	996	2015	

<sup>1)</sup> Structure of Earnings Survey

Source: ŠÚ SR, DATAcube. (np3101rr)

## TRH PRÁCE

**T 3-14. Priemerná hrubá nominálna mesačná mzda zamestnanca podľa vzdelania <sup>1)</sup>**



v EUR

SR / oblasť / kraj	Rok	Priemerná hrubá nominálna mesačná mzda zamestnanca spolu  <i>Average gross nominal monthly earnings of employee in total</i>	v tom: podľa vzdelania				
			základné  <i>Basic</i>	učňovské (bez maturity)  <i>Secondary vocational without school- leaving exam</i>	stredné (bez maturity)  <i>Secondary without school- leaving exam</i>	stredné odborné (učňovské) bez maturity  <i>Secondary specialized (vocational) without school- leaving exam</i>	stredné odborné (učňovské) s maturitou  <i>Secondary specialized (vocational) with school-leaving exam</i>
SR spolu	2011	855	536	647	625	.	775
	2012	888	559	677	654	.	815
	2013	912	587	695	679	.	830
	2014	964	607	.	.	726	876
	2015	997	637	.	.	752	906
Bratislavský kraj	2011	1 157	608	766	718	.	954
	2012	1 184	633	819	778	.	1 006
	2013	1 205	677	838	787	.	1 022
	2014	1 294	685	.	.	866	1 103
	2015	1 322	722	.	.	910	1 116
Bratislavský kraj	2011	1 157	608	766	718	.	954
	2012	1 184	633	819	778	.	1 006
	2013	1 205	677	838	787	.	1 022
	2014	1 294	685	.	.	866	1 103
	2015	1 322	722	.	.	910	1 116
Západné Slovensko	2011	774	535	647	616	.	763
	2012	805	557	673	651	.	800
	2013	821	580	688	669	.	810
	2014	868	604	.	.	722	851
	2015	900	622	.	.	746	885
Trnavský kraj	2011	819	574	701	685	.	831
	2012	848	585	734	730	.	861
	2013	860	619	742	731	.	874
	2014	900	628	.	.	771	909
	2015	938	640	.	.	797	948
Trenčiansky kraj	2011	766	531	640	598	.	749
	2012	798	552	662	632	.	785
	2013	821	571	690	657	.	803
	2014	872	611	.	.	721	845
	2015	909	638	.	.	754	879
Nitriansky kraj	2011	742	495	610	572	.	718
	2012	776	529	632	601	.	763
	2013	789	546	643	626	.	765
	2014	835	571	.	.	681	807
	2015	860	590	.	.	697	837

<sup>1)</sup> výberové zisťovanie o štruktúre miezd

zdroj: ŠÚ SR, DATAcube. (np3102rr)

**T 3-14. Average gross nominal monthly earnings of employee by education <sup>1)</sup>**

EUR

*Of which: by education						Year	SR / Area / Region
úplné stredné všeobecné <i>Secondary general with school-leaving exam</i>	úplné stredné odborné <i>Secondary specialized with school-leaving exam</i>	vyššie odborné <i>Higher professional</i>	vysoko- školské 1. stupeň <i>University - Bachelor degree</i>	vysoko- školské 2. stupeň <i>University - Master degree</i>	vysoko- školské 3. stupeň <i>University - PhD. degree</i>		
805	814	875	930	1 278	1 307	2011	SR in total
841	841	921	951	1 299	1 331	2012	
856	865	938	969	1 331	1 355	2013	
889	909	969	1 021	1 397	1 390	2014	
900	939	1 005	1 058	1 448	1 444	2015	
1 045	1 024	1 099	1 170	1 671	1 315	2011	Bratislavský kraj
1 066	1 052	1 187	1 248	1 688	1 387	2012	
1 073	1 073	1 205	1 211	1 715	1 405	2013	
1 129	1 138	1 232	1 294	1 801	1 400	2014	
1 141	1 167	1 269	1 375	1 838	1 484	2015	
1 045	1 024	1 099	1 170	1 671	1 315	2011	Bratislavský kraj
1 066	1 052	1 187	1 248	1 688	1 387	2012	
1 073	1 073	1 205	1 211	1 715	1 405	2013	
1 129	1 138	1 232	1 294	1 801	1 400	2014	
1 141	1 167	1 269	1 375	1 838	1 484	2015	
722	772	812	926	1 138	1 423	2011	Západné Slovensko
764	800	853	888	1 182	1 427	2012	
783	816	845	956	1 197	1 383	2013	
814	860	883	995	1 253	1 448	2014	
842	890	921	988	1 315	1 425	2015	
736	837	813	912	1 193	1 523	2011	Trnavský kraj
799	868	905	943	1 212	1 495	2012	
819	882	860	955	1 238	1 389	2013	
853	909	925	990	1 274	1 426	2014	
886	940	962	1 030	1 348	1 498	2015	
729	753	876	864	1 125	1 601	2011	Trenčiansky kraj
775	776	898	876	1 180	1 705	2012	
781	806	893	901	1 208	1 632	2013	
823	846	915	953	1 280	1 654	2014	
843	892	963	973	1 330	1 623	2015	
703	737	753	995	1 106	1 275	2011	Nitriansky kraj
724	767	782	853	1 160	1 236	2012	
755	772	790	1 006	1 157	1 269	2013	
773	832	828	1 037	1 210	1 382	2014	
803	848	853	971	1 276	1 311	2015	

<sup>1)</sup> Structure of Earnings Survey

Source: ŠÚ SR, DATAcube. (np3102m)

## TRH PRÁCE

### T 3-14. Priemerná hrubá nominálna mesačná mzda zamestnanca podľa vzdelania <sup>1)</sup>

dokončenie  
v EUR

SR / oblasť / kraj	Rok	Priemerná hrubá nominálna mesačná mzda zamestnanca spolu  <i>Average gross nominal monthly earnings of employee in total</i>	v tom: podľa vzdelania				
			základné  <i>Basic</i>	učňovské (bez maturity)  <i>Secondary vocational without school- leaving exam</i>	stredné (bez maturity)  <i>Secondary without school- leaving exam</i>	stredné odborné (učňovské) bez maturity  <i>Secondary specialized (vocational) without school- leaving exam</i>	stredné odborné (učňovské) s maturitou  <i>Secondary specialized (vocational) with school-leaving exam</i>
Stredné Slovensko	2011	762	512	625	605	.	722
	2012	795	537	647	625	.	765
	2013	820	561	665	663	.	779
	2014	863	584	.	.	698	823
	2015	895	627	.	.	726	854
Žilinský kraj	2011	783	514	640	616	.	753
	2012	816	543	667	625	.	791
	2013	839	565	689	665	.	808
	2014	877	596	.	.	716	844
	2015	920	661	.	.	752	891
Banskobystrický kraj	2011	740	511	606	593	.	691
	2012	772	531	622	624	.	738
	2013	798	556	634	660	.	747
	2014	845	571	.	.	674	798
	2015	866	589	.	.	692	811
Východné Slovensko	2011	753	482	596	586	.	692
	2012	790	494	620	590	.	724
	2013	813	509	639	620	.	743
	2014	853	542	.	.	665	777
	2015	879	578	.	.	684	811
Prešovský kraj	2011	680	449	549	514	.	646
	2012	718	483	570	527	.	677
	2013	736	482	579	554	.	693
	2014	771	497	.	.	605	726
	2015	800	531	.	.	627	762
Košícký kraj	2011	814	509	641	659	.	737
	2012	853	502	669	668	.	767
	2013	883	534	706	690	.	793
	2014	925	578	.	.	729	828
	2015	947	613	.	.	742	856

<sup>1)</sup> výberové zisťovanie o štruktúre miezd

zdroj: ŠÚ SR, DATAcube. (np3102rr)

**T 3-14. Average gross nominal monthly earnings of employee by education <sup>1)</sup>**

End of table  
EUR

*Of which: by education						Year	SR / Area / Region
úplné stredné všeobecné <i>Secondary general with school-leaving exam</i>	úplné stredné odborné <i>Secondary specialized with school-leaving exam</i>	vyššie odborné <i>Higher professional</i>	vysoko- školské 1. stupeň <i>University - Bachelor degree</i>	vysoko- školské 2. stupeň <i>University - Master degree</i>	vysoko- školské 3. stupeň <i>University - PhD. degree</i>		
710	745	797	801	1 077	1 215	2011	Stredné Slovensko
748	771	833	840	1 115	1 190	2012	
770	798	859	845	1 145	1 220	2013	
803	836	867	905	1 197	1 308	2014	
803	869	924	933	1 247	1 334	2015	
725	768	785	796	1 095	1 224	2011	Žilinský kraj
778	794	820	853	1 138	1 233	2012	
787	816	843	838	1 167	1 263	2013	
816	854	866	907	1 210	1 369	2014	
794	900	908	943	1 275	1 415	2015	
694	722	812	809	1 057	1 196	2011	Banskobystrický kraj
711	749	852	825	1 089	1 116	2012	
750	779	881	854	1 119	1 153	2013	
787	818	867	902	1 182	1 206	2014	
813	836	943	920	1 217	1 207	2015	
708	756	793	806	1 045	1 266	2011	Východné Slovensko
739	789	839	834	1 086	1 264	2012	
754	814	860	842	1 113	1 335	2013	
763	848	916	874	1 175	1 383	2014	
774	874	920	908	1 228	1 459	2015	
646	674	796	762	938	1 127	2011	Prešovský kraj
696	704	851	773	985	1 135	2012	
713	727	899	791	1 013	1 115	2013	
730	754	1 013	814	1 068	1 178	2014	
740	786	979	857	1 126	1 243	2015	
754	809	790	845	1 131	1 312	2011	Košícký kraj
772	847	829	886	1 170	1 310	2012	
787	874	829	887	1 197	1 414	2013	
790	913	846	926	1 265	1 460	2014	
803	932	879	947	1 311	1 540	2015	

<sup>1)</sup> Structure of Earnings Survey

Source: ŠÚ SR, DATAcube. (np3102rr)

T 3-15. Úplné náklady práce na zamestnanca <sup>1)</sup>Total labour costs per employee <sup>1)</sup>

v EUR

EUR

SR / oblasť / kraj SR / Area / Region	Rok Year	Ročné náklady práce Yearly labour costs	z toho / Of which:		Mesačné náklady práce Monthly labour costs	z toho / Of which:		Hodinové náklady práce Hourly labour costs	z toho / Of which:	
			priame Direct	nepriame Indirect		priame Direct	nepriame Indirect		priame Direct	nepriame Indirect
SR spolu / SR in total	2011	14 064	10 242	3 835	1 172	853	320	8,20	5,97	2,24
	2012	14 554	10 633	3 936	1 213	886	328	8,53	6,23	2,31
	2013	15 018	10 902	4 132	1 252	909	344	8,82	6,41	2,43
	2014	15 721	11 438	4 305	1 310	953	359	9,22	6,70	2,52
	2015	16 121	11 764	4 375	1 343	980	365	9,46	6,90	2,57
Bratislavský kraj	2011	18 350	13 378	4 998	1 529	1 115	417	10,43	7,60	2,84
	2012	19 106	14 060	5 079	1 592	1 172	423	11,00	8,10	2,93
	2013	19 703	14 306	5 433	1 642	1 192	453	11,38	8,26	3,14
	2014	20 542	15 007	5 577	1 712	1 251	465	11,83	8,64	3,21
	2015	20 729	15 172	5 596	1 727	1 264	466	12,02	8,80	3,25
Bratislavský kraj	2011	18 350	13 378	4 998	1 529	1 115	417	10,43	7,60	2,84
	2012	19 106	14 060	5 079	1 592	1 172	423	11,00	8,10	2,93
	2013	19 703	14 306	5 433	1 642	1 192	453	11,38	8,26	3,14
	2014	20 542	15 007	5 577	1 712	1 251	465	11,83	8,64	3,21
	2015	20 729	15 172	5 596	1 727	1 264	466	12,02	8,80	3,25
Západné Slovensko	2011	.	.	.	.	.	.	.	.	.
	2012	.	.	.	.	.	.	.	.	.
	2013	.	.	.	.	.	.	.	.	.
	2014	.	.	.	.	.	.	.	.	.
	2015	.	.	.	.	.	.	.	.	.
Trnavský kraj	2011	13 225	9 663	3 562	1 102	805	297	7,67	5,60	2,07
	2012	13 562	9 943	3 635	1 130	829	303	7,91	5,80	2,12
	2013	13 522	9 829	3 694	1 127	819	308	8,04	5,84	2,20
	2014	14 345	10 435	3 912	1 195	870	326	8,41	6,11	2,29
	2015	14 900	10 789	4 111	1 242	899	343	8,73	6,32	2,41
Trenčiansky kraj	2011	12 381	9 001	3 389	1 032	750	282	7,26	5,27	1,99
	2012	12 987	9 445	3 545	1 082	787	295	7,65	5,56	2,09
	2013	13 247	9 616	3 641	1 104	801	303	7,81	5,67	2,15
	2014	14 026	10 194	3 838	1 169	850	320	8,29	6,02	2,27
	2015	14 821	10 822	4 006	1 235	902	334	8,73	6,37	2,36
Nitriansky kraj	2011	11 571	8 456	3 125	964	705	260	6,78	4,95	1,83
	2012	12 441	8 977	3 467	1 037	748	289	7,31	5,27	2,04
	2013	12 543	9 122	3 423	1 045	760	285	7,42	5,40	2,03
	2014	13 202	9 585	3 619	1 100	799	302	7,74	5,62	2,12
	2015	13 844	10 124	3 720	1 154	844	310	8,11	5,93	2,18



T 3-15. Úplné náklady práce na zamestnanca <sup>1)</sup>*Total labour costs per employee <sup>1)</sup>*dokončenie  
v EUREnd of table  
EUR

SR / oblasť / kraj SR / Area / Region	Rok Year	Ročné náklady práce Yearly labour costs	z toho / Of which:		Mesačné náklady práce Monthly labour costs	z toho / Of which:		Hodinové náklady práce Hourly labour costs	z toho / Of which:	
			priame Direct	nepriame Indirect		priame Direct	nepriame Indirect		priame Direct	nepriame Indirect
Stredné Slovensko	2011	.	.	.	.	.	.	.	.	.
	2012	.	.	.	.	.	.	.	.	.
	2013	.	.	.	.	.	.	.	.	.
	2014	.	.	.	.	.	.	.	.	.
	2015	.	.	.	.	.	.	.	.	.
Žilinský kraj	2011	12 967	9 471	3 509	1 081	789	292	7,55	5,52	2,04
	2012	13 369	9 751	3 629	1 114	813	302	7,89	5,76	2,14
	2013	13 788	9 982	3 815	1 149	832	318	8,02	5,80	2,22
	2014	14 185	10 321	3 894	1 182	860	324	8,33	6,06	2,29
	2015	14 764	10 752	4 035	1 230	896	336	8,70	6,34	2,38
Banskobystrický kraj	2011	12 288	8 863	3 436	1 024	739	286	7,29	5,26	2,04
	2012	12 198	8 877	3 332	1 016	740	278	7,21	5,25	1,97
	2013	12 785	9 272	3 532	1 065	773	294	7,60	5,51	2,10
	2014	13 336	9 685	3 675	1 111	807	306	7,90	5,74	2,18
	2015	13 758	10 013	3 759	1 147	834	313	8,14	5,92	2,22
Východné Slovensko	2011	.	.	.	.	.	.	.	.	.
	2012	.	.	.	.	.	.	.	.	.
	2013	.	.	.	.	.	.	.	.	.
	2014	.	.	.	.	.	.	.	.	.
	2015	.	.	.	.	.	.	.	.	.
Prešovský kraj	2011	10 862	7 925	2 944	905	660	245	6,47	4,72	1,75
	2012	11 309	8 241	3 077	942	687	256	6,75	4,92	1,84
	2013	11 782	8 570	3 215	982	714	268	7,01	5,10	1,91
	2014	12 215	8 890	3 345	1 018	741	279	7,29	5,30	2,00
	2015	12 789	9 377	3 424	1 066	781	285	7,59	5,57	2,03
Košícký kraj	2011	13 229	9 605	3 628	1 102	800	302	7,90	5,74	2,17
	2012	13 704	9 947	3 762	1 142	829	314	8,13	5,90	2,23
	2013	14 299	10 368	3 938	1 192	864	328	8,52	6,18	2,35
	2014	15 054	10 841	4 222	1 254	903	352	8,94	6,44	2,51
	2015	15 436	11 197	4 246	1 286	933	354	9,14	6,63	2,51

<sup>1)</sup> výberové zisťovanie o úplných nákladoch práce / Total Labour Costs Survey

zdroj / Source: ŠÚ SR, DATAcube. (np3108rr)

T 3-16. Uchádzači o zamestnanie k 31. 12. <sup>1) 2)</sup>Job applicants as at Dec. 31 <sup>1) 2)</sup>

v osobách

Persons

SR / oblasť / kraj (okres) SR / Area / Region (District)	Rok Year	Ekonomicky aktívne obyvateľstvo <i>Economically active population</i>	Uchádzači o zamestnanie spolu <i>Job applicants in total</i>	z toho / Of which:			
				ženy <i>Women</i>	evidovaní nad 12 mesiacov <i>Registered over 12 months</i>	zdravotne postihnutí <i>Health disabled</i>	absolventi škôl <i>School- leavers</i>
SR spolu / SR in total	2011	2 667 708	399 800	193 702	188 566	12 755	30 798
	2012	2 702 281	425 858	204 503	214 275	10 487	31 018
	2013	2 698 768	398 876	192 628	213 880	12 223	28 702
	2014	2 698 589	373 754	183 706	203 408	13 078	26 417
	2015	2 697 064	334 379	168 620	172 908	12 001	19 380
Bratislavský kraj	2011	338 088	19 417	10 033	4 854	446	1 567
	2012	352 407	21 222	10 791	6 639	253	1 429
	2013	338 789	21 780	10 943	7 362	404	1 641
	2014	336 235	21 600	11 196	7 833	417	1 531
	2015	336 688	19 282	10 291	7 022	348	1 176
Bratislavský kraj	2011	338 088	19 417	10 033	4 854	446	1 567
	2012	352 407	21 222	10 791	6 639	253	1 429
	2013	338 789	21 780	10 943	7 362	404	1 641
	2014	336 235	21 600	11 196	7 833	417	1 531
	2015	336 688	19 282	10 291	7 022	348	1 176
Západné Slovensko	2011	941 904	112 633	57 089	44 055	3 758	9 611
	2012	952 759	121 020	61 087	51 925	2 957	10 216
	2013	940 911	111 056	56 623	50 660	3 761	8 900
	2014	940 279	101 860	52 825	47 357	3 775	8 102
	2015	937 674	87 040	46 803	38 321	3 335	5 654
Trnavský kraj	2011	294 996	29 086	15 177	9 866	957	2 576
	2012	295 800	30 578	15 620	11 801	740	2 553
	2013	290 803	28 683	14 806	11 311	807	2 437
	2014	291 669	26 034	13 680	10 462	828	2 310
	2015	286 726	21 855	11 811	7 911	746	1 543
Trenčiansky kraj	2011	303 223	33 203	16 189	12 399	1 626	3 171
	2012	302 263	36 065	17 701	14 635	1 364	3 576
	2013	299 043	34 577	17 020	15 365	1 864	3 021
	2014	297 892	31 766	15 776	14 511	1 857	2 771
	2015	301 074	26 300	13 478	11 461	1 573	1 926
Nitriansky kraj	2011	343 685	50 344	25 723	21 790	1 175	3 864
	2012	354 696	54 377	27 766	25 489	853	4 087
	2013	351 065	47 796	24 797	23 984	1 090	3 442
	2014	350 718	44 060	23 369	22 384	1 090	3 021
	2015	349 874	38 885	21 514	18 949	1 016	2 185

T 3-16. Uchádzači o zamestnanie k 31. 12. <sup>1) 2)</sup>Job applicants as at Dec. 31 <sup>1) 2)</sup>dokončenie  
v osobáchEnd of table  
Persons

SR / oblasť / kraj (okres) SR / Area / Region (District)	Rok Year	Ekonomicky aktívne obyvateľstvo Economically active population	Uchádzači o zamestnanie spolu Job applicants in total	z toho / Of which:			
				ženy Women	evidovaní nad 12 mesiacov Registered over 12 months	zdravotne postihnutí Health disabled	absolventi škôl School- leavers
Stredné Slovensko	2011	641 493	110 701	53 695	54 768	3 409	8 540
	2012	652 043	117 877	56 658	61 391	2 885	8 015
	2013	662 246	111 412	53 232	61 529	3 212	7 890
	2014	658 199	104 573	50 774	58 729	3 677	7 284
	2015	656 760	91 486	45 595	48 560	3 317	5 185
Žilinský kraj	2011	324 992	42 637	20 600	16 349	1 414	4 668
	2012	330 640	45 868	21 977	19 641	1 194	4 127
	2013	330 632	44 945	21 110	20 458	1 454	4 396
	2014	334 785	40 782	19 428	19 644	1 733	3 934
	2015	333 456	33 849	16 824	14 758	1 456	2 774
Banskobystrický kraj	2011	316 501	68 064	33 095	38 419	1 995	3 872
	2012	321 403	72 009	34 681	41 750	1 691	3 888
	2013	331 614	66 467	32 122	41 071	1 758	3 494
	2014	323 414	63 791	31 346	39 085	1 944	3 350
	2015	323 304	57 637	28 771	33 802	1 861	2 411
Východné Slovensko	2011	746 223	157 049	72 885	84 889	5 142	11 080
	2012	745 072	165 739	75 967	94 320	4 392	11 358
	2013	756 822	154 628	71 830	94 329	4 846	10 271
	2014	763 876	145 721	68 911	89 489	5 209	9 500
	2015	765 942	136 571	65 931	79 005	5 001	7 365
Prešovský kraj	2011	386 586	81 880	37 768	43 736	3 021	6 172
	2012	387 288	88 246	39 926	49 792	2 607	6 320
	2013	389 611	83 574	38 196	51 090	3 035	5 861
	2014	397 202	78 527	36 388	47 977	3 211	5 519
	2015	397 006	72 881	34 628	41 838	3 014	4 194
Košícký kraj	2011	359 637	75 169	35 117	41 153	2 121	4 908
	2012	357 784	77 493	36 041	44 528	1 785	5 038
	2013	367 211	71 054	33 634	43 239	1 811	4 410
	2014	366 674	67 194	32 523	41 512	1 998	3 981
	2015	368 936	63 690	31 303	37 167	1 987	3 171

<sup>1)</sup> údaje Ústredia práce, sociálnych vecí a rodiny / Data of the Central Office of Labour, Social Affairs and Family<sup>2)</sup> 2012, 2013, 2014, 2015: predbežné údaje / Preliminary data

zdroj / Source: ŠÚ SR, DATAcube. (pr3106rr, pr3107rr, pr3108rr)

T 3-17. Uchádzači o zamestnanie podľa veku k 31. 12. <sup>1) 2)</sup>Job applicants by age as at Dec. 31 <sup>1) 2)</sup>

v osobách

Persons

SR / oblasť / kraj (okres) SR / Area / Region (District)	Rok Year	Uchádzači o zamestnanie spolu  Job applicants in total	v tom podľa veku / *Of which: by age			
			15-24 rokov 15-24 years	25-34 rokov 25-34 years	35-49 rokov 35-49 years	50 a viac rokov 50 years and over
SR spolu / SR in total	2011	399 800	68 782	101 064	130 864	99 090
	2012	425 858	84 372	104 893	139 849	96 744
	2013	398 876	72 629	96 783	133 529	95 935
	2014	373 754	65 469	90 003	125 639	92 643
	2015	334 379	51 982	80 321	115 463	86 613
Bratislavský kraj	2011	19 417	2 693	5 530	5 962	5 232
	2012	21 222	3 403	5 934	6 605	5 280
	2013	21 780	3 331	5 933	6 888	5 628
	2014	21 600	3 071	5 826	7 140	5 563
	2015	19 282	2 375	5 151	6 535	5 221
Bratislavský kraj	2011	19 417	2 693	5 530	5 962	5 232
	2012	21 222	3 403	5 934	6 605	5 280
	2013	21 780	3 331	5 933	6 888	5 628
	2014	21 600	3 071	5 826	7 140	5 563
	2015	19 282	2 375	5 151	6 535	5 221
Západné Slovensko	2011	112 633	18 835	27 555	35 780	30 463
	2012	121 020	23 378	28 881	38 785	29 976
	2013	111 056	19 824	25 898	36 333	29 001
	2014	101 860	17 403	23 474	33 625	27 358
	2015	87 040	12 583	19 861	29 966	24 630
Trnavský kraj	2011	29 086	5 110	7 328	9 182	7 466
	2012	30 578	6 275	7 617	9 640	7 046
	2013	28 683	5 463	6 936	9 385	6 899
	2014	26 034	4 805	6 099	8 582	6 548
	2015	21 855	3 370	5 171	7 501	5 813
Trenčiansky kraj	2011	33 203	5 973	8 186	9 929	9 115
	2012	36 065	7 417	8 435	11 013	9 200
	2013	34 577	6 558	7 993	10 845	9 181
	2014	31 766	5 736	7 441	9 921	8 668
	2015	26 300	4 069	6 187	8 525	7 519
Nitriansky kraj	2011	50 344	7 752	12 041	16 669	13 882
	2012	54 377	9 686	12 829	18 132	13 730
	2013	47 796	7 803	10 969	16 103	12 921
	2014	44 060	6 862	9 934	15 122	12 142
	2015	38 885	5 144	8 503	13 940	11 298

T 3-17. Uchádzači o zamestnanie podľa veku k 31. 12. <sup>1) 2)</sup>*Job applicants by age as at Dec. 31 <sup>1) 2)</sup>*dokončenie  
v osobáchEnd of table  
Persons

SR / oblasť / kraj (okres) SR / Area / Region (District)	Rok Year	Uchádzači o zamestnanie spolu  Job applicants in total	v tom podľa veku / *Of which: by age			
			15-24 rokov 15-24 years	25-34 rokov 25-34 years	35-49 rokov 35-49 years	50 a viac rokov 50 years and over
Stredné Slovensko	2011	110 701	18 848	26 636	36 647	28 570
	2012	117 877	23 120	27 839	39 316	27 602
	2013	111 412	20 297	25 781	37 745	27 589
	2014	104 573	18 328	24 026	35 508	26 711
	2015	91 486	14 121	21 037	31 488	24 840
Žilinský kraj	2011	42 637	8 228	10 009	13 346	11 054
	2012	45 868	10 070	10 298	14 641	10 859
	2013	44 945	9 129	10 099	14 551	11 166
	2014	40 782	7 974	9 156	13 178	10 474
	2015	33 849	5 822	7 736	10 973	9 318
Banskobystrický kraj	2011	68 064	10 620	16 627	23 301	17 516
	2012	72 009	13 050	17 541	24 675	16 743
	2013	66 467	11 168	15 682	23 194	16 423
	2014	63 791	10 354	14 870	22 330	16 237
	2015	57 637	8 299	13 301	20 515	15 522
Východné Slovensko	2011	157 049	28 406	41 343	52 475	34 825
	2012	165 739	34 471	42 239	55 143	33 886
	2013	154 628	29 177	39 171	52 563	33 717
	2014	145 721	26 667	36 677	49 366	33 011
	2015	136 571	22 903	34 272	47 474	31 922
Prešovský kraj	2011	81 880	15 709	21 677	27 076	17 418
	2012	88 246	19 453	22 493	28 877	17 423
	2013	83 574	16 836	21 197	27 935	17 606
	2014	78 527	15 620	19 753	26 090	17 064
	2015	72 881	13 279	18 408	24 844	16 350
Košícký kraj	2011	75 169	12 697	19 666	25 399	17 407
	2012	77 493	15 018	19 746	26 266	16 463
	2013	71 054	12 341	17 974	24 628	16 111
	2014	67 194	11 047	16 924	23 276	15 947
	2015	63 690	9 624	15 864	22 630	15 572

<sup>1)</sup> údaje Ústredia práce, sociálnych vecí a rodiny / Data of the Central Office of Labour, Social Affairs and Family<sup>2)</sup> 2012, 2013, 2014, 2015: predbežné údaje / Preliminary data

zdroj / Source: SU SR, DATAcube. (pr3107rr)

T 3-18. Disponibilní uchádzači o zamestnanie a miera evidovanej nezamestnanosti k 31. 12. <sup>1) 2)</sup>

*Disposable job applicants and registered unemployment rate as at Dec. 31 <sup>1) 2)</sup>*

SR / oblasť / kraj (okres) SR / Area / Region (District)	Rok Year	Disponibilní uchádzači o zamestnanie (osoby) <i>Disposable job applicants</i> (persons)			Miera evidovanej nezamestnanosti (%) <i>Registered unemployment rate</i> (%)		
		spolu <i>Total</i>	muži <i>Men</i>	ženy <i>Women</i>	spolu <i>Total</i>	muži <i>Men</i>	ženy <i>Women</i>
SR spolu / SR in total	2011	362 428	189 043	173 385	13,6	12,9	14,5
	2012	390 111	204 895	185 216	14,4	13,7	15,3
	2013	364 225	189 282	174 943	13,5	12,7	14,5
	2014	331 733	170 600	161 133	12,3	11,5	13,3
	2015	286 825	144 405	142 420	10,6	9,7	11,7
Bratislavský kraj	2011	18 298	8 913	9 385	5,4	5,1	5,8
	2012	20 152	9 962	10 190	5,7	5,4	6,0
	2013	20 910	10 483	10 427	6,2	6,0	6,4
	2014	20 601	9 963	10 638	6,1	5,7	6,6
	2015	17 963	8 427	9 536	5,3	4,7	6,0
Bratislavský kraj	2011	18 298	8 913	9 385	5,4	5,1	5,8
	2012	20 152	9 962	10 190	5,7	5,4	6,0
	2013	20 910	10 483	10 427	6,2	6,0	6,4
	2014	20 601	9 963	10 638	6,1	5,7	6,6
	2015	17 963	8 427	9 536	5,3	4,7	6,0
Západné Slovensko	2011	101 959	50 965	50 994	10,8	9,8	12,2
	2012	110 729	55 550	55 179	11,6	10,5	13,0
	2013	102 712	50 829	51 883	10,9	9,7	12,5
	2014	91 226	44 333	46 893	9,7	8,5	11,2
	2015	76 388	35 846	40 542	8,2	7,0	9,6
Trnavský kraj	2011	26 181	12 715	13 466	8,9	7,8	10,2
	2012	27 887	13 856	14 031	9,4	8,6	10,5
	2013	26 630	13 043	13 587	9,2	8,2	10,4
	2014	23 435	11 238	12 197	8,0	7,1	9,2
	2015	19 226	8 989	10 237	6,7	5,7	7,9
Trenčiansky kraj	2011	30 175	15 696	14 479	10,0	9,4	10,7
	2012	32 905	17 033	15 872	10,9	10,0	12,0
	2013	32 122	16 472	15 650	10,7	9,8	12,0
	2014	28 482	14 461	14 021	9,6	8,6	10,8
	2015	23 205	11 421	11 784	7,7	6,9	8,8
Nitriansky kraj	2011	45 603	22 554	23 049	13,3	11,7	15,3
	2012	49 937	24 661	25 276	14,1	12,5	16,1
	2013	43 960	21 314	22 646	12,5	10,9	14,7
	2014	39 309	18 634	20 675	11,2	9,6	13,3
	2015	33 957	15 436	18 521	9,7	8,1	11,6

T 3-18. Disponibilní uchádzači o zamestnanie a miera evidovanej nezamestnanosti k 31. 12. <sup>1) 2)</sup>*Disposable job applicants and registered unemployment rate as at Dec. 31 <sup>1) 2)</sup>*

dokončenie

End of table

SR / oblasť / kraj (okres) SR / Area / Region (District)	Rok Year	Disponibilní uchádzači o zamestnanie (osoby) <i>Disposable job applicants</i> (persons)			Miera evidovanej nezamestnanosti (%) <i>Registered unemployment rate</i> (%)		
		spolu <i>Total</i>	muži <i>Men</i>	ženy <i>Women</i>	spolu <i>Total</i>	muži <i>Men</i>	ženy <i>Women</i>
Stredné Slovensko	2011	101 474	52 676	48 798	15,8	14,8	17,0
	2012	109 167	57 129	52 038	16,7	15,8	17,9
	2013	101 925	53 480	48 445	15,4	14,7	16,3
	2014	92 198	47 912	44 286	14,0	13,3	14,9
	2015	77 843	39 595	38 248	11,9	10,9	13,0
Žilinský kraj	2011	38 707	20 309	18 398	11,9	10,9	13,2
	2012	42 281	22 273	20 008	12,8	11,7	14,3
	2013	41 376	22 144	19 232	12,5	11,7	13,6
	2014	36 516	19 321	17 195	10,9	10,2	11,9
	2015	29 537	15 123	14 414	8,9	7,9	10,2
Banskobystrický kraj	2011	62 767	32 367	30 400	19,8	19,1	20,7
	2012	66 886	34 856	32 030	20,8	20,5	21,2
	2013	60 549	31 336	29 213	18,3	17,9	18,7
	2014	55 682	28 591	27 091	17,2	16,7	17,8
	2015	48 306	24 472	23 834	14,9	14,3	15,7
Východné Slovensko	2011	140 697	76 489	64 208	18,9	18,4	19,4
	2012	150 063	82 254	67 809	20,1	19,7	20,7
	2013	138 678	74 490	64 188	18,3	17,4	19,5
	2014	127 708	68 392	59 316	16,7	16,0	17,7
	2015	114 631	60 537	54 094	15,0	14,1	16,0
Prešovský kraj	2011	73 242	40 049	33 193	19,0	18,2	19,9
	2012	80 024	44 347	35 677	20,7	20,3	21,1
	2013	75 391	41 231	34 160	19,4	18,6	20,3
	2014	69 330	37 689	31 641	17,5	16,8	18,4
	2015	61 526	32 960	28 566	15,5	14,8	16,4
Košícký kraj	2011	67 455	36 440	31 015	18,8	18,6	18,9
	2012	70 039	37 907	32 132	19,6	19,0	20,3
	2013	63 287	33 259	30 028	17,2	16,1	18,7
	2014	58 378	30 703	27 675	15,9	15,1	16,9
	2015	53 105	27 577	25 528	14,4	13,4	15,6

<sup>1)</sup> údaje Ústredia práce, sociálnych vecí a rodiny / *Data of the Central Office of Labour, Social Affairs and Family*<sup>2)</sup> 2012, 2013, 2014, 2015: predbežné údaje / *Preliminary data*zdroj / *Source*: ŠÚ SR, DATAcube. (pr3108rr)



# TRH PRÁCE

T 3-19. Priemerný počet voľných pracovných miest podľa ekonomických činností



SR / oblasť / kraj	Rok	Priemerný počet voľných pracovných miest Average number of job vacancies	z toho podľa ekonomických činností SK NACE Rev.2								
			pôdohospodárstvo Agriculture	príemysel spolu Industry in total	ťažba a dobývanie Mining and quarrying	príemyselná výroba Manufacturing	dodávka elektriny, plynu, pary Electricity, gas supply	dodávka vody, odpady Water supply, waste	stavebníctvo Construction	veľkoobchod a maloobchod Wholesale, retail trade	doprava a skladovanie Transportation, storage
			A	B,C,D,E	B	C	D	E	F	G	H
SR spolu	2011	14 165	51	2 459	50	1 899	313	197	487	1 486	1 121
	2012	14 072	49	2 134	49	1 609	345	131	457	1 187	1 009
	2013	15 048	68	2 211	32	1 506	550	123	412	1 170	899
	2014	16 046	104	2 916	24	2 082	643	167	498	1 202	1 102
	2015	17 198	103	3 176	70	2 382	598	126	410	1 184	1 277
Bratislavský kraj	2011	7 006	4	494	42	147	216	89	109	392	501
	2012	8 013	12	382	41	113	197	31	76	597	598
	2013	8 164	9	610	28	162	396	24	73	473	490
	2014	8 343	17	788	20	220	511	37	25	386	622
	2015	8 776	4	812	30	289	464	29	42	394	769
Bratislavský kraj	2011	7 006	4	494	42	147	216	89	109	392	501
	2012	8 013	12	382	41	113	197	31	76	597	598
	2013	8 164	9	610	28	162	396	24	73	473	490
	2014	8 343	17	788	20	220	511	37	25	386	622
	2015	8 776	4	812	30	289	464	29	42	394	769
Západné Slovensko	2011	2 687	15	1 166	7	1 087	2	70	146	220	134
	2012	2 200	8	962	6	905	5	46	131	141	67
	2013	2 396	17	860	4	801	5	50	67	234	122
	2014	3 124	27	1 079	3	1 002	4	70	205	382	292
	2015	3 760	23	1 383	39	1 292	3	49	172	331	187
Trnavský kraj	2011	897	3	324	0	323	0	1	33	45	44
	2012	809	5	303	0	299	4	0	25	26	39
	2013	843	7	264	0	261	3	0	29	69	72
	2014	1 144	12	361	0	342	1	18	20	70	235
	2015	1 429	18	441	17	422	2	0	38	86	89
Trenčiansky kraj	2011	894	1	468	7	456	2	3	20	78	37
	2012	720	2	424	5	417	2	0	9	44	15
	2013	751	6	357	3	352	2	0	11	83	15
	2014	935	4	408	3	401	3	1	54	119	20
	2015	1 197	1	633	22	609	1	1	24	82	34
Nitriansky kraj	2011	896	11	374	0	308	0	66	94	96	53
	2012	671	1	234	0	188	0	46	97	72	13
	2013	801	4	239	0	188	1	50	27	83	35
	2014	1 045	11	310	0	259	0	51	131	193	37
	2015	1 134	4	309	0	261	0	48	110	163	64

zdroj: ŠÚ SR, DATAcube. (pr3110rr)

T 3-19. Average number of job vacancies by economic activities

Of which: by economic activities of NACE Rev.2											Year	SR / Area / Region
ubytov. a stravov. služby Accommod., food services	informácie a komunikácia Information, communication	finanč. a poisťov. činnosti Financ., insur. activities	čin. v obl. nehnuteľností Real estate activities	odborné, vedeck. a techn. činnosti Profession, scient., techn. activities	administratívne služby Administrative services	verej. správa, soc. zabezp. Public admin., social secur.	vzdelávanie Education	zdravotníctvo, soc. pomoc Health, soc. work activ.	umenie, zábava, rekreácia Arts, recreation	ostatné činnosti Other service activities		
I	J	K	L	M	N	O	P	Q	R	S		
400	386	569	113	420	176	4 971	294	1 000	143	89	2011	SR in total
152	303	622	132	291	171	6 281	251	771	193	69	2012	
447	320	575	65	340	412	7 161	149	620	135	64	2013	
432	221	788	40	831	155	7 056	151	374	134	42	2014	
525	328	954	12	635	265	7 304	171	600	126	128	2015	
71	245	545	31	170	75	3 583	159	555	45	27	2011	Bratislavský kraj
33	151	556	63	195	68	4 687	67	466	55	7	2012	
27	209	545	36	192	287	4 924	46	208	29	7	2013	
58	187	744	28	443	23	4 832	58	74	47	11	2014	
98	295	809	5	225	113	5 004	70	72	37	27	2015	
71	245	545	31	170	75	3 583	159	555	45	27	2011	Bratislavský kraj
33	151	556	63	195	68	4 687	67	466	55	7	2012	
27	209	545	36	192	287	4 924	46	208	29	7	2013	
58	187	744	28	443	23	4 832	58	74	47	11	2014	
98	295	809	5	225	113	5 004	70	72	37	27	2015	
136	41	7	2	94	26	447	33	169	18	33	2011	Západné Slovensko
33	3	6	1	43	71	537	35	120	19	23	2012	
49	32	1	12	65	25	623	14	240	17	18	2013	
168	3	1	1	111	95	640	13	72	21	14	2014	
232	10	28	1	266	113	680	14	251	21	48	2015	
67	6	1	1	54	17	219	20	36	4	24	2011	Trnavský kraj
11	0	1	0	20	41	276	23	21	6	12	2012	
18	11	0	1	23	15	305	4	13	6	6	2013	
39	0	0	1	4	66	306	4	15	7	4	2014	
58	3	10	1	209	44	314	4	95	5	14	2015	
47	33	1	0	15	7	89	11	78	6	3	2011	Trenčiansky kraj
12	2	1	0	13	16	79	11	81	7	4	2012	
18	12	0	1	18	8	145	8	57	5	7	2013	
102	2	0	0	24	18	135	8	29	8	4	2014	
131	1	2	0	11	39	139	6	64	9	21	2015	
22	2	5	1	25	2	139	2	56	9	5	2011	Nitriansky kraj
10	1	4	1	11	13	182	2	17	6	7	2012	
13	8	0	10	24	2	173	2	171	6	4	2013	
27	1	1	0	83	11	199	1	28	6	6	2014	
43	6	16	0	46	30	227	4	92	7	13	2015	

Source: ŠÚ SR, DATAcube. (pr3110rr)

# TRH PRÁCE

## T 3-19. Priemerný počet voľných pracovných miest podľa ekonomických činností

dokončenie

SR / oblasť / kraj	Rok	Priemerný počet voľných pracovných miest Average number of job vacancies	z toho podľa ekonomických činností SK NACE Rev.2								
			pôdohospodárstvo Agriculture	príemysel spolu Industry in total	ťažba a dobývanie Mining and quarrying	príemyselná výroba Manufacturing	dodávka elektriny, plynu, pary Electricity, gas supply	dodávka vody, odpady Water supply, waste	stavebníctvo Construction	veľkoobchod a maloobchod Wholesale, retail trade	doprava a skladovanie Transportation, storage
			A	B,C,D,E	B	C	D	E	F	G	H
Stredné Slovensko	2011	2 475	24	439	0	395	27	17	119	460	411
	2012	2 180	9	445	1	356	60	28	141	290	283
	2013	2 141	31	361	0	267	60	34	97	200	163
	2014	2 503	47	497	0	447	21	29	200	188	136
	2015	2 451	38	444	0	367	44	33	101	249	232
Žilinský kraj	2011	914	1	345	0	311	27	7	54	169	32
	2012	847	0	307	0	242	60	5	95	42	13
	2013	842	9	231	0	159	60	12	71	145	15
	2014	1 054	8	368	0	344	18	6	28	70	8
	2015	1 139	20	335	0	285	42	8	67	116	36
Banskobystrický kraj	2011	1 561	23	94	0	84	0	10	65	291	379
	2012	1 333	9	138	0	114	0	24	47	248	269
	2013	1 299	22	129	0	107	0	22	26	55	149
	2014	1 449	39	129	0	103	3	23	172	118	128
	2015	1 312	18	109	0	82	2	25	34	133	196
Východné Slovensko	2011	1 997	8	360	1	269	68	22	112	415	74
	2012	1 679	20	347	2	236	82	27	108	159	61
	2013	2 348	12	380	0	276	89	15	175	263	125
	2014	2 076	13	552	1	413	107	31	68	246	52
	2015	2 211	38	537	1	434	87	15	95	210	89
Prešovský kraj	2011	900	3	196	0	194	0	2	94	119	47
	2012	839	18	151	0	149	0	2	93	67	17
	2013	1 224	8	217	0	217	0	1	147	130	77
	2014	1 086	2	296	0	294	0	2	38	83	19
	2015	1 225	28	276	0	275	0	1	55	130	58
Košícký kraj	2011	1 097	5	164	1	76	67	20	18	296	28
	2012	840	2	195	2	86	82	25	15	91	44
	2013	1 123	3	163	1	59	89	14	27	134	47
	2014	990	11	256	1	119	107	29	30	163	33
	2015	986	10	261	1	159	87	14	40	80	31

zdroj: ŠÚ SR, DATAcube. (pr3110rr)

T 3-19. Average number of job vacancies by economic activities

End of table

Of which: by economic activities of NACE Rev.2											Year	SR / Area / Region
ubytov. a stravov. služby Accommod., food services	informácie a komunikácia Information, communication	finanč. a poisťov. činnosti Financ., insur. activities	čin. v obl. nehnuteľností Real estate activities	odborné, vedec. a techn. činnosti Profession., scient., techn. activities	administratívne služby Administrative services	verej. správa, soc. zabezp. Public admin., social secur.	vzdelávanie Education	zdravotníctvo, soc. pomoc Health, soc. work activ.	umenie, zábava, rekreácia Arts, recreation	ostatné činnosti Other service activities		
I	J	K	L	M	N	O	P	Q	R	S		
56	7	12	3	112	34	512	30	172	68	16	2011	Stredné Slovensko
45	25	55	17	14	12	532	95	127	81	9	2012	
71	18	24	15	45	19	867	27	125	68	10	2013	
137	31	25	5	182	11	763	29	191	51	10	2014	
89	13	59	3	80	11	767	51	228	56	30	2015	
34	4	9	1	20	21	76	24	97	17	11	2011	Žilinský kraj
16	22	55	1	9	1	87	84	81	28	6	2012	
33	3	24	0	22	3	170	20	69	22	5	2013	
112	24	25	0	49	7	179	25	123	21	7	2014	
49	11	52	1	35	8	209	42	117	23	18	2015	
22	3	3	2	92	13	435	6	76	51	5	2011	Banskobystrický kraj
29	3	0	16	5	11	445	11	46	53	3	2012	
38	16	0	15	22	16	696	7	57	46	5	2013	
25	7	0	5	133	4	584	4	68	30	3	2014	
40	2	7	2	45	3	558	9	111	33	12	2015	
137	93	5	77	44	41	430	72	104	11	14	2011	Východné Slovensko
41	123	4	51	38	21	525	54	59	38	30	2012	
299	62	6	1	38	81	747	62	47	21	29	2013	
69	0	18	6	95	26	821	51	37	15	7	2014	
106	10	58	3	64	28	853	36	49	12	23	2015	
88	0	4	0	7	18	249	11	47	5	12	2011	Prešovský kraj
29	2	2	48	9	7	319	15	28	27	7	2012	
42	1	4	0	21	69	444	16	29	8	10	2013	
53	0	9	4	33	15	480	15	31	5	3	2014	
75	3	46	0	22	11	454	11	43	2	11	2015	
49	93	1	77	36	23	181	61	57	6	2	2011	Košícký kraj
12	122	2	3	29	14	206	39	31	11	24	2012	
258	61	1	1	17	12	303	46	18	13	19	2013	
16	0	9	2	62	11	341	36	6	10	4	2014	
31	7	12	3	42	17	399	25	6	10	12	2015	

Source: ŠÚ SR, DATAcube. (pr3110rr)

**G 3-1. Ekonomická aktivita obyvateľstva v krajoch v roku 2015 (VZPS)**  
**Economic activity of population in regions in 2015 (LFS)**

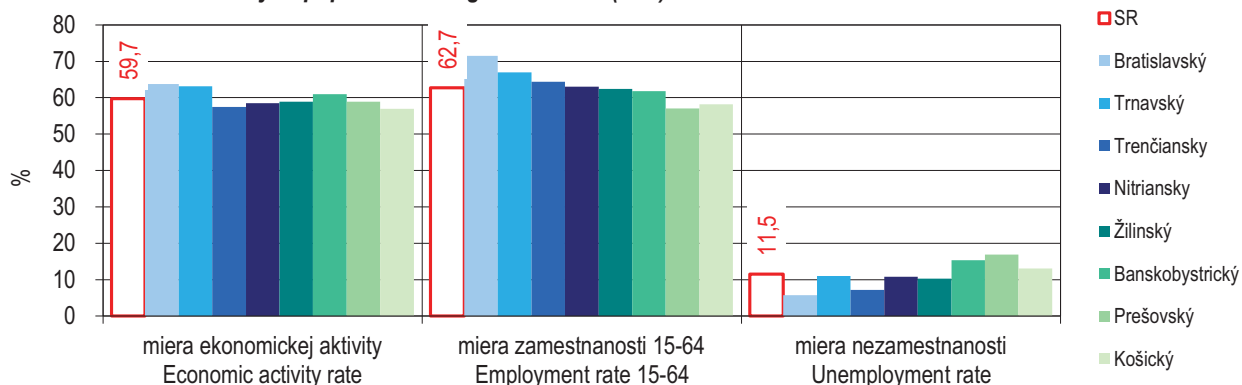

**G 3-2. Priemerný evidenčný počet zamestnancov vo vybraných odvetviach v krajoch v roku 2015 <sup>1)</sup>**  
**Average registered number of employees in selected economic activities in regions in 2015 <sup>1)</sup>**

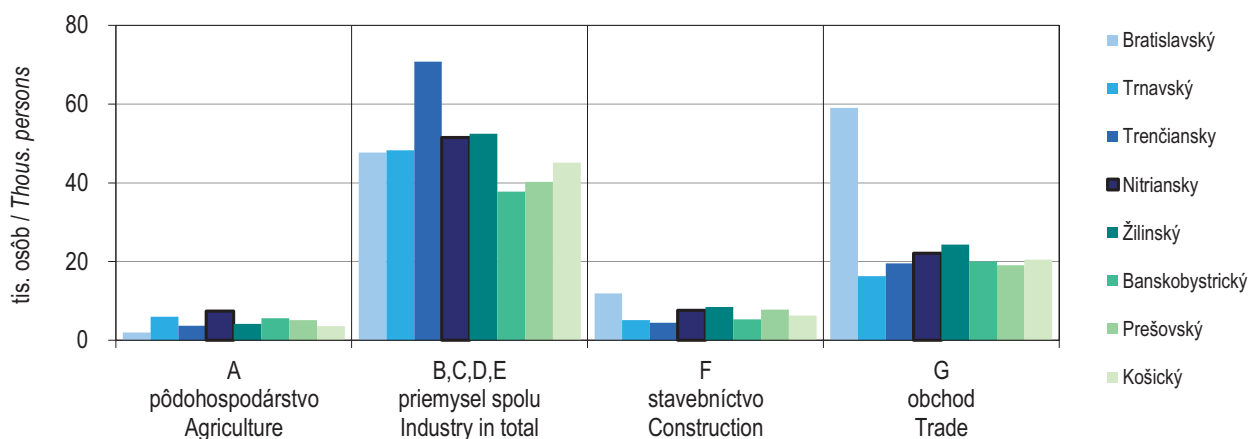

**G 3-3. Priemerná hrubá nominálna mesačná mzda zamestnanca vo vybraných odvetviach v krajoch v roku 2015 <sup>1)</sup>**  
**Average gross nominal monthly wage of employee in selected economic activities in regions in 2015 <sup>1)</sup>**

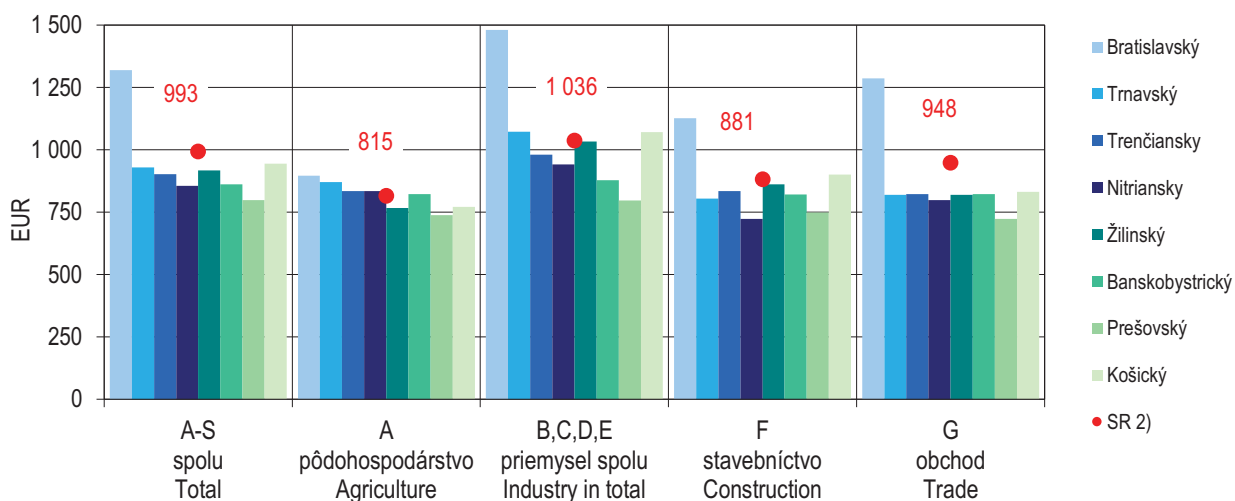

<sup>1)</sup> za podniky s počtom zamestnancov 20 a viac / For enterprises with 20 and more employees

<sup>2)</sup> vrátane zamestnancov v zahraničí / Including employees abroad

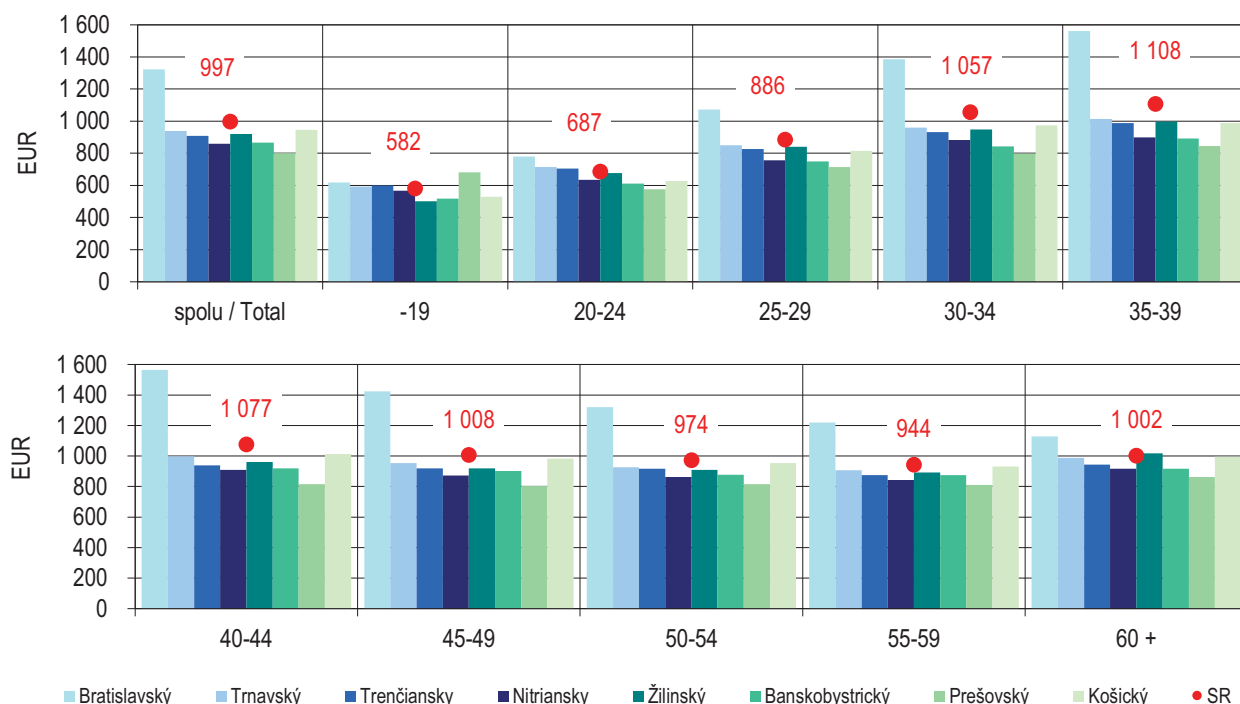
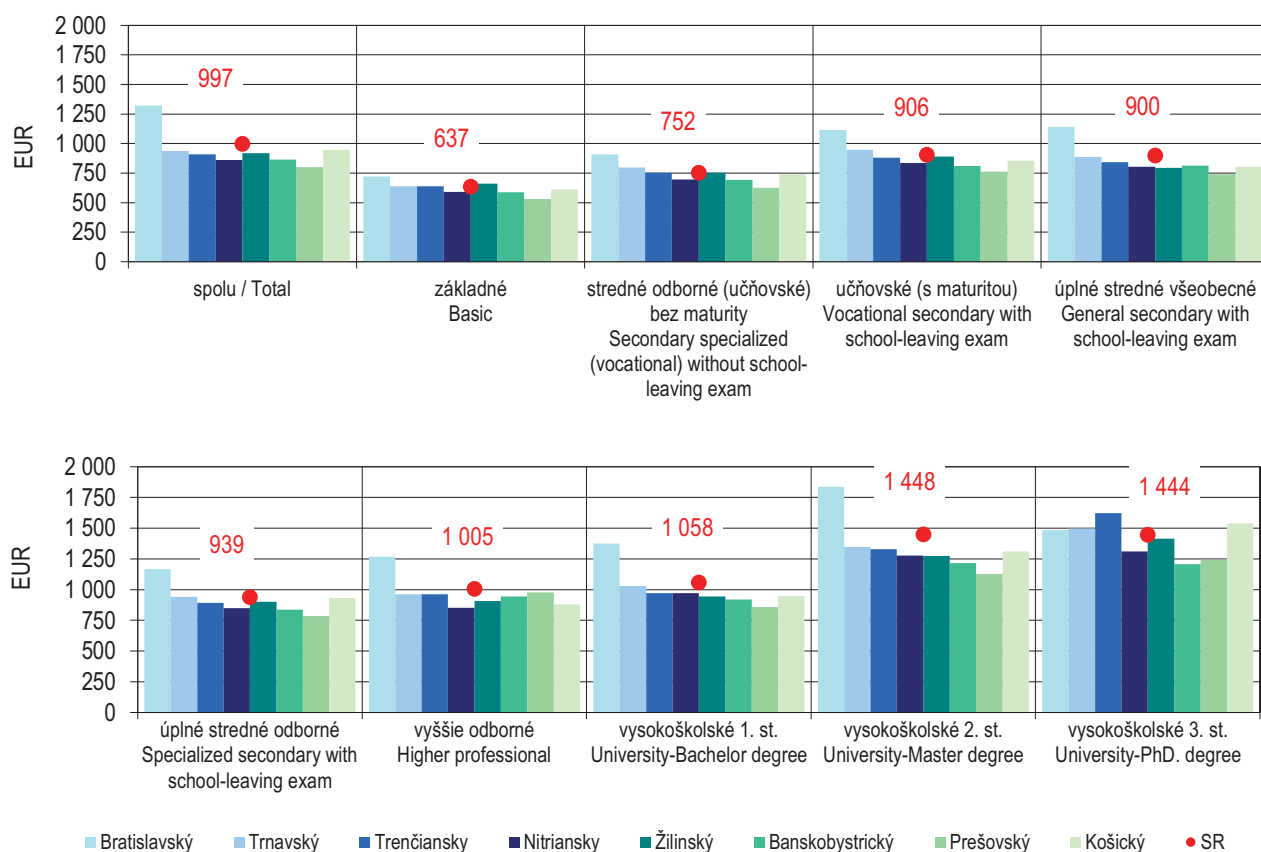
G 3-4. Priemerná hrubá nominálna mesačná mzda zamestnanca podľa veku v krajoch v roku 2015 <sup>1)</sup>Average gross nominal monthly earnings of employee by age in regions in 2015 <sup>1)</sup>G 3-5. Priemerná hrubá nominálna mesačná mzda zamestnanca podľa vzdelania v krajoch v roku 2015 <sup>1)</sup>Average gross nominal monthly earnings of employee by education in regions in 2015 <sup>1)</sup><sup>1)</sup> výberové zisťovanie o štruktúre miezd / Structure of Earnings Survey

G 3-6. Štruktúra uchádzačov o zamestnanie podľa veku v krajoch k 31. 12. 2015

Structure of job applicants by age in regions as at Dec. 31, 2015

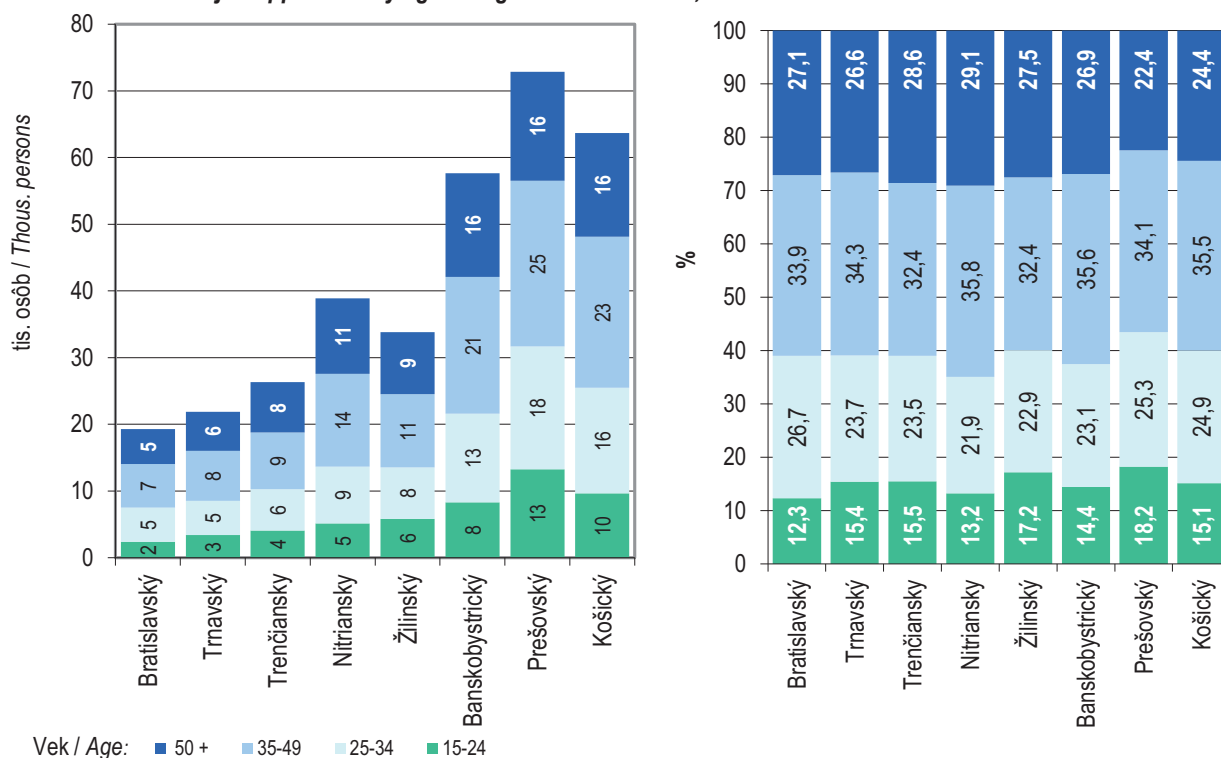

G 3-7. Vývoj podielu uchádzačiek o zamestnanie v krajoch k 31. 12.

Development of share of female job applicants in regions as at Dec. 31

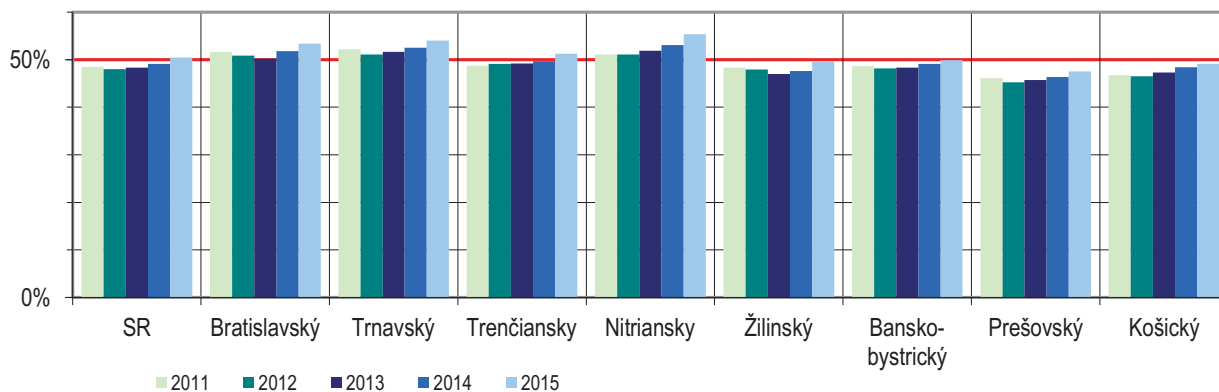

G 3-8. Vývoj podielu dlhodobo nezamestnaných v krajoch k 31. 12.

Development of share of long-term unemployed job applicants in regions as at Dec. 31

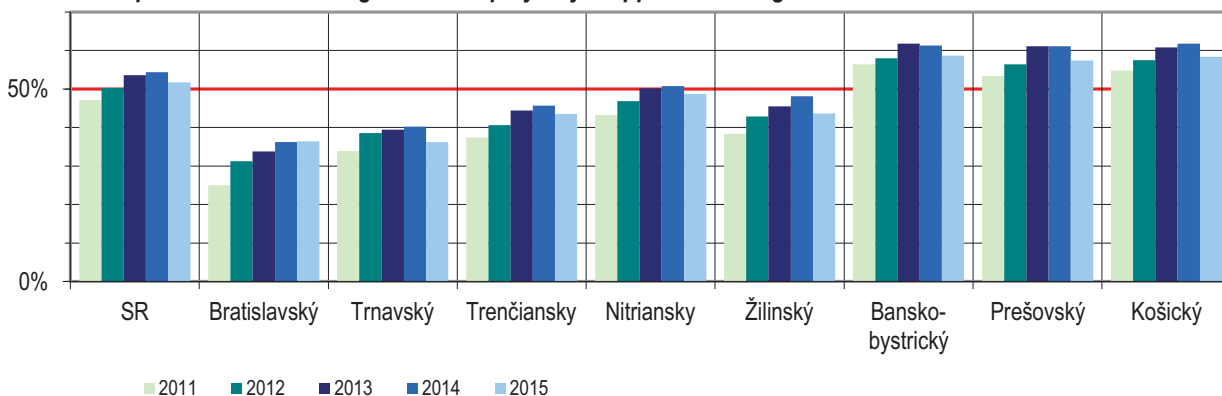



G 3-9. Počet uchádzačov o zamestnanie a miera evidovanej nezamestnanosti k 31.12. 2015  
 Number of job applicants and registered unemployment rate as at Dec. 31, 2015

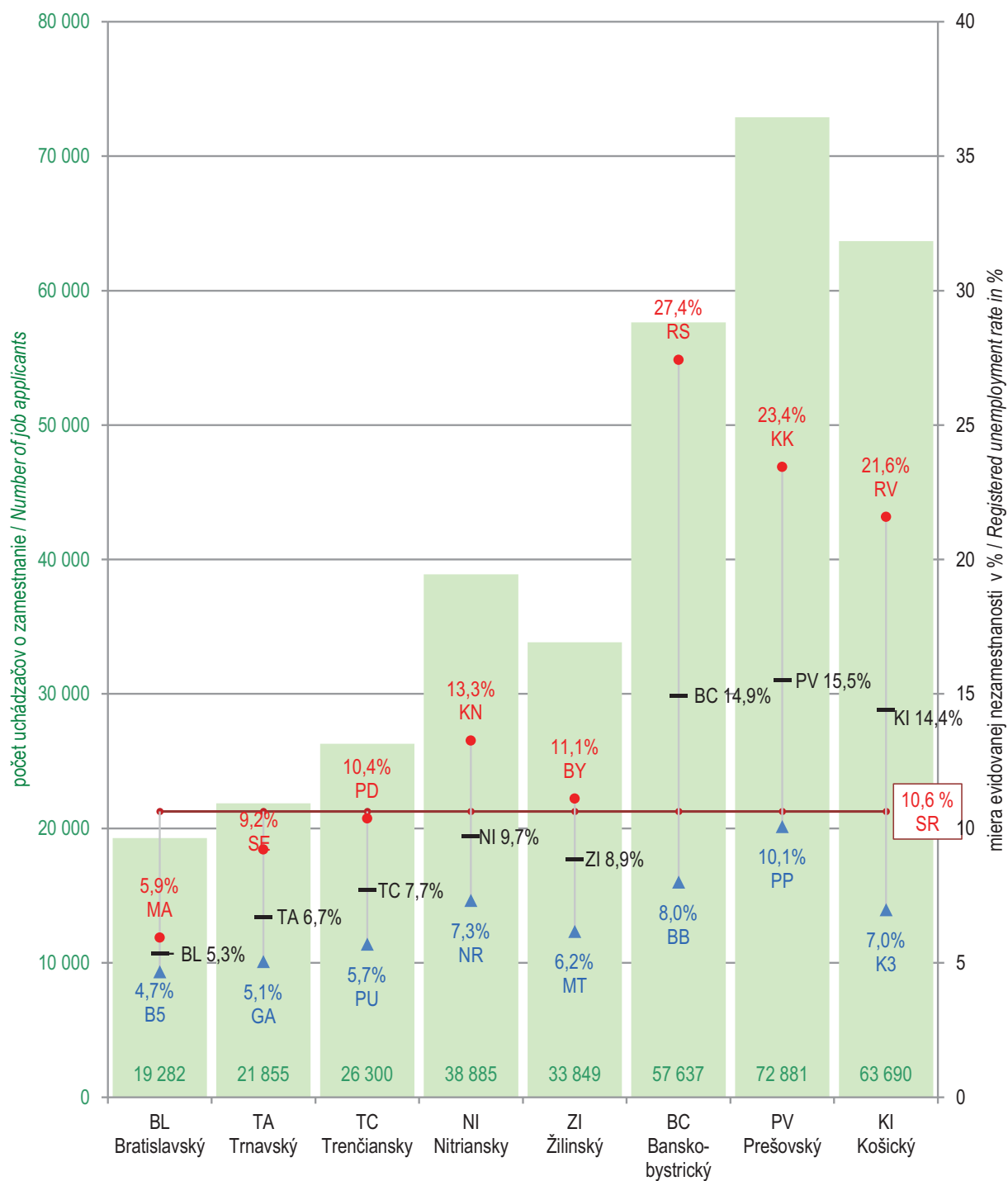

- počet uchádzačov o zamestnanie v kraji / Number of job applicants in region
- miara evidovanej nezamestnanosti v kraji / Registered unemployment rate in region
- okres s maximálnou mierou evidovanej nezamestnanosti / District with maximum registered unemployment rate
- ▲ okres s minimálnou mierou evidovanej nezamestnanosti / District with minimum registered unemployment rate
- miara evidovanej nezamestnanosti v SR / Registered unemployment rate in the SR

M 3-1. Evidovaná nezamestnanosť v okresoch k 31. 12. 2015  
Registered unemployment in districts as at Dec. 31, 2015

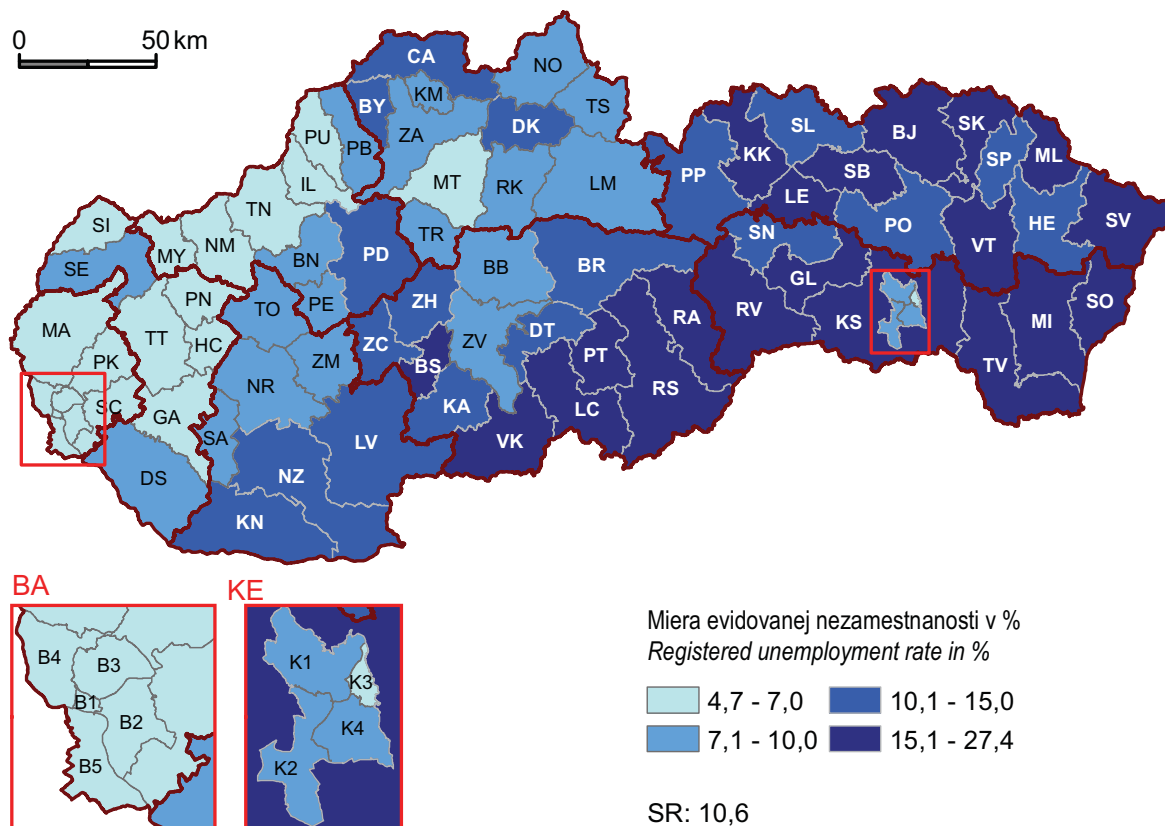

M 3-2. Nezamestnaní absolventi škôl v okresoch v roku 2015  
School-leavers unemployed in districts in 2015

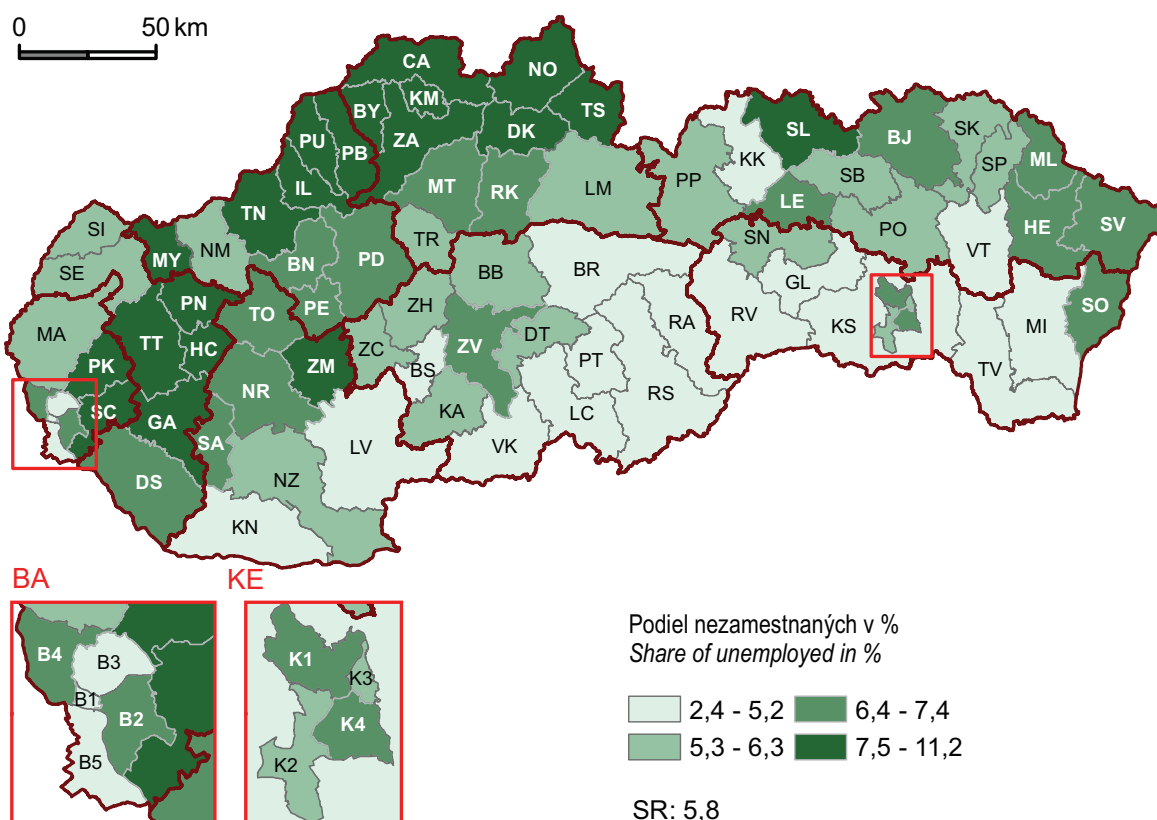

# 4

PRÍJMY A VÝDAVKY  
DOMÁCNOSTÍ

*INCOME AND EXPENDITURE  
OF HOUSEHOLDS*



## Metodické vysvetlivky

Údaje o príjmoch a výdavkoch domácností sú každoročne zabezpečované prostredníctvom výberového zisťovania **Štatistika rodinných účtov (RÚ)**. V roku 2004 boli zapracované odporúčania Eurostatu pre tento úsek štatistiky (kódovanie členov domácností, klasifikácia spotrebných výdavkov, klasifikácia peňažných a naturálnych príjmov domácností). Najpodstatnejšia zmena sa týkala spôsobu tvorby spravodajskej vzorky. Štatistiku rodinných účtov realizuje ŠÚ SR dlhodobo, do roku 2013 mimo programu štátnych štatistických zisťovaní, od roku 2014 sú RÚ zaradené v programe ŠSZ. Posledné úplné zisťovanie RÚ sa uskutočnilo v roku 2012. V roku 2013 a 2014 sa zisťovanie RÚ nevykonávalo (prebehlo len zisťovanie o príjmoch a zložení domácností SR v 1. štvrťroku); údaje za roky 2013 a 2014 boli simulované. Pri simulácii údajov sa vychádzalo zo zisťovania príjmov a výdavkov v roku 2012 a boli odhadnuté pomocou dostupných externých informácií, prognóz a kvalifikovaných odhadov vybraných demografických, sociálnych a ekonomických ukazovateľov.

Spravodajskou jednotkou v rodinných účtoch bola počas celého obdobia súkromná spoločne hospodáriaca domácnosť. Do zisťovania neboli zahrnuté kolektívne domácnosti ako kláštory, väznice, domovy mládeže, zariadenia pre seniorov, nemocnice a pod. Údaje boli získané prostredníctvom siete náhodne vybraných jednotiek. Ako opora pre výber jednotiek slúžil súbor všetkých domácností v trvalo obývaných bytoch zistených pri sčítaní obyvateľov, domov a bytov 2001. V každom kraji bol pre zisťovanie vybraný rovnaký počet domácností, pričom bola zachovaná štruktúra počtu domácností v členení podľa veľkostných skupín obcí v kraji.

Získané údaje sa po vyčistení a imputáciách za chýbajúce údaje príjmov, resp. výdavkov prevážili na štruktúru domácností v jednotlivých krajoch.

**Štatistika príjmov a životných podmienok (EU SILC)** je zisťovanie, ktorého cieľom je získať informácie o rozdelení príjmov, o úrovni a štruktúre chudoby a o sociálnom vylúčení. Realizuje sa v zmysle nariadenia č. 1177/2003 Európskeho parlamentu a Rady EÚ a doplnujúceho nariadenia 1553/2005 v súvislosti s prístupom nových členských štátov do EÚ dňa 1. mája 2004. EU SILC je ročné výberové zisťovanie, ktoré sa uskutočňuje na základe porovnateľnej medzinárodnej metodiky, čo umožňuje nielen analyzovanie sociálnej situácie domácností na Slovensku, ale i medzinárodné porovnávanie Slovenska v rámci Európskej únie.

Základnou jednotkou pre zisťovanie je súkromná hospodáriaca domácnosť. Časť získaných údajov slúži na výpočet tzv. Laeken indikátorov, ktorými sa porovnávajú jednotlivé štáty pri dosahovaní strategických cieľov zameraných na

## Methodological notes

Data on income and expenditure is obtained from the sample survey **Household Budget Survey (HBS)**. This statistical domain has included recommendations from Eurostat in 2004 (encoding of members of households, classification of consumption expenditure and classification of money and natural income of households). The most important change has been related to reporting sample creating. Until 2013 the Household Budget Survey (HBS) was realized in the long term out of the Programme of the State Statistical Survey (PSS), from 2014 HBS has been included into PSS. The last full HBS was realized in 2012. In 2013 and 2014 the HBS was not carried out (only survey on household income and household composition of the SR was implemented in the first quarter); data for 2013 and 2014 was simulated. Data from HBS 2012 formed the base for simulation and the available external information and prognosis was used for qualified estimates of selected demographic, social and economic indicators.

Private jointly managed household was the reporting unit in the HBS during the whole period. Collective households as cloisters, prisons, boarding houses, seniors facilities, hospitals, etc. were not included in the survey. Data was obtained by the network of randomly selected units. The set of all households in permanently occupied dwellings surveyed in Population and Housing Census 2001 served as support for the selection of units. The same number of households in each region was selected for survey, while the structure of number of households in division according to size groups of municipalities in region remains the same.

After adjusting and imputations of missing income and expenditure values, obtained data was weighted to household structure in individual regions.

**Statistics on Income and Living Conditions (EU SILC)** is the survey with the aim to obtain information on income distribution, level and structure of poverty and on social exclusion. Survey is implemented according to Commission Regulation No. 1177/2003 of the European Parliament and the Council and additional Commission Regulation No. 1553/2005 in connection with the integration of new Member States joined the EU on 1 May 2004. EU SILC is annual sampling survey, which is realized on the basis of comparable international methodology. It allows not only to analyse the social situation of households in Slovakia, but also international comparison of Slovakia within the European Union.

Basic unit of this survey is household sharing of expenditures. Part of obtained data is used to calculate Laeken indicators, which compare the countries in achieving the strategic objectives aimed at reducing poverty and social

zniženie chudoby a sociálneho vylúčenia. Tieto prešli určitým vývojom a v súčasnosti ich nazývame indikátory sociálnej inklúzie. Hodnotí sa nimi peňažná chudoba.

Referenčným obdobím pre príjmy a indikátory je kalendárny rok N-1, pričom rok N predstavuje rok realizácie zisťovania.

exclusion. They passed some development and are now called indicators of social inclusion. Monetary poverty is evaluated by them.

Reference period for income and indicators is calendar year N-1, where year N is the year of survey realization.

Definície	Definitions
<p><b>Súkromnú hospodáriacu domácnosť</b> tvoria osoby, ktoré majú spoločné trvalé bývanie v jednom byte a spoločné úhrady dôležitých výdavkov na chod domácnosti (výživa, prevádzka domácnosti, údržba bytu a pod.). Členom domácnosti je aj osoba, ktorá nie je s ostatnými členmi domácnosti viazaná príbuzenským vzťahom, ale býva trvalo s ostatnými v jednom byte a zúčastňuje sa úhrady výdavkov.</p> <p><b>Čisté peňažné príjmy súkromných domácností</b> tvoria:</p> <ul style="list-style-type: none"> <li>– čisté peňažné príjmy zo zamestnania, t. j. príjmy zo zamestnania očistené od dane z príjmov a povinných príspevkov do Sociálnej poisťovne a zdravotných poisťovní;</li> <li>– časť príjmov zo súkromného podnikania, ktoré podnikateľ vyčlenil na zabezpečenie potrieb domácnosti;</li> <li>– sociálne príjmy, t. j. dávky dôchodkového zabezpečenia, dávky nemocenského poistenia, štátne sociálne dávky, dávky sociálnej pomoci a podpora v nezamestnanosti;</li> <li>– ostatné príjmy, t. j. príjmy z majetku, príjmy od inštitúcií a príjmy od súkromných osôb, príjmy z predaja poľnohospodárskych výrobkov, príjmy zo zahraničia a vybrané nové pôžičky.</li> </ul> <p><b>Čisté peňažné výdavky súkromných domácností</b> tvoria:</p> <ul style="list-style-type: none"> <li>– spotrebné výdavky, t. j. výdavky na kúpu spotrebných tovarov a služieb;</li> <li>– ostatné čisté výdavky, t. j. výdavky na rôzne dane z majetku (bytu, domu, pôdy a i.), poplatky úradom (poplatok za psa a i.), vybrané pôžičky, peňažné dary vydané mimo domácnosť. Neobsahujú daň z príjmov a povinné príspevky do Sociálnej poisťovne a zdravotných poisťovní.</li> </ul> <p><b>Ekvivalentná škála</b> sa používa na výpočet ekvivalentnej veľkosti domácnosti. Pre výpočet indikátorov chudoby sa používa tzv. modifikovaná OECD škála, kde sa prisudzuje koeficient 1 pre prvého dospelého člena domácnosti, 0,5 pre druhého a každého dospelého člena domácnosti, 0,5 pre 14-ročných a starších a 0,3 pre každé dieťa mladšie ako 14 rokov.</p> <p><b>Celkový hrubý príjem domácnosti</b> je suma zložiek hrubého osobného príjmu všetkých členov domácnosti plus zložky hrubého príjmu na úrovni domácnosti (napr. príjem z prenájmu majetku, prijaté transfery od iných domácností). <b>Celkový disponibilný príjem domácnosti</b></p>	<p><b>Private jointly managed household</b> consists of people, who permanently occupy together one dwelling and reimburse together the household expenditure (food, current necessary household expenditure, maintenance of the dwelling, etc.). Member of household is also a person who is not relative with other members of household but permanently shares one dwelling and all household expenditure with them.</p> <p><b>Net money income of private households</b> consists of:</p> <ul style="list-style-type: none"> <li>– net money income from work activity, i. e. income from employment without income tax and compulsory contributions to the Social Insurance Agency and health insurance companies;</li> <li>– part of income from private business running used by an entrepreneur for household providing;</li> <li>– social income, i. e. old-age pension security benefits, sickness insurance benefits, state social benefits, social aid benefits and unemployment allowance;</li> <li>– other income, i. e. income from property, income from institutions and income from private persons, income from sales of farming products and income from abroad and withdrawn new loans.</li> </ul> <p><b>Net money expenditure of private households</b> are created by:</p> <ul style="list-style-type: none"> <li>– consumption expenditure, i. e. expenditure on sale of consumer goods and services;</li> <li>– other net expenditure, i. e. expenditure on different property taxes (dwelling, house, soil etc.), charges to offices (charges for a dog etc.), drawn loans, income gifts provided to other household. Income tax, compulsory contributions to Social Insurance Agency and health insurance companies are excluded.</li> </ul> <p><b>Equivalised scale</b> is used for calculation of equivalent household size. Modified OECD scale is used for calculation of indicators of poverty, where coefficient 1 is assigned to the first adult household member, 0,5 to the second one and each adult household member, 0,5 to persons 14 years old and older and 0,3 to each child younger than 14 years.</p> <p><b>Total gross household income</b> is a sum of gross personal income components for all household members plus gross income components at household level (e. g. income from rental of a property or land, inter-household cash transfers received from other households). <b>Total disposable</b></p>



je hrubý príjem domácnosti mínus pravidelné dane z majetku, pravidelné platené transfery medzi domácnosťami (napr. výživné, pravidelná peňažná pomoc od iných domácností), daň z príjmu a príspevky na sociálne poistenie.

**Ekvivalentný príjem** sa vypočíta tak, že príjem domácnosti sa vydelením ekvivalentnou veľkosťou domácnosti. Tento príjem je potom priradený každému členovi domácnosti.

**Hranica rizika chudoby** je hodnota 60 % mediánu ekvivalentného disponibilného príjmu.

**Miera rizika chudoby** je podiel osôb s ekvivalentným disponibilným príjmom pod hranicou 60 % národného mediánu ekvivalentného príjmu.

**ble household income** is a gross household income minus regular taxes on property, regular inter-household cash transfers paid (e. g. alimony, regular cash support from other households), tax on income and social insurance contributions.

**Equivalised income** is defined as the total income of household divided by the equivalent number of household members. This income is assigned to each member of households.

**At-risk-of poverty threshold** is the value of 60 % of national equivalised median income.

**At-risk-of poverty rate** is share of persons with an equivalised disposable income below 60 % of the national median of equivalised income.

Zdroj údajov	Source
<p>Údaje z rodinných účtov i zo zisťovania EU SILC sú výsledkom spracovania ŠÚ SR.</p> <p>Širšie informácie za rodinné účty možno získať v publikácii Príjmy, výdavky a spotreba súkromných domácností a za EU SILC v publikáciách - Zisťovanie o príjmoch a životných podmienkach domácností v SR a Indikátory chudoby a sociálneho vylúčenia.</p>	<p>Household budget data and EU SILC survey are the result of the processing realized by the SO SR.</p> <p>Wider information for household budget survey is provided in the publication Expenditures and Consumption of Private Households and for EU SILC in the publications - The Statistics on Income and Living Conditions of Households in the SR and Poverty Indicators and Social Exclusion.</p>



# PRÍJMY A VÝDAVKY DOMÁCNOSTÍ

## T 4-1. Peňažné príjmy a výdavky domácností <sup>1)</sup>



v EUR na osobu a mesiac

SR / oblasť / kraj	Rok	Čisté peňažné príjmy	Čisté peňažné výdavky	v tom				
		<i>Net money income</i>	<i>Net money expenditure</i>	potraviny a nealkoholic- ké nápoje <i>Food and non-alcoholic beverages</i>	alkoholické nápoje a tabak <i>Alcoholic beverages and tobacco</i>	odievanie a obuv <i>Clothing and footwear</i>	bývanie, voda, elektrina, plyn a iné palivá <i>Housing, water, electricity, gas and other fuels</i>	nábytok, bytové vybavenie a bežná údržba bytu <i>Furnishing, household equipment and routine maintenance of the house</i>
SR spolu	2011	361,77	320,80	69,93	9,33	16,99	64,84	12,12
	2012	366,34	322,61	72,10	9,39	16,25	65,69	12,02
	2013	369,92	320,58	73,90	9,49	16,14	64,28	11,71
	2014	390,13	321,71	73,71	10,06	16,06	64,12	11,46
	2015	422,83	354,53	67,31	9,68	17,06	66,85	17,16
Bratislavský kraj	2011	452,51	400,89	78,38	10,53	19,17	80,08	14,50
	2012	468,54	409,28	81,92	10,36	18,48	81,94	11,69
	2013	486,75	421,94	86,65	10,94	19,12	84,69	12,14
	2014	509,32	420,62	87,85	11,14	19,35	85,16	12,21
	2015	554,09	436,27	70,43	11,72	21,22	82,77	21,49
Bratislavský kraj	2011	452,51	400,89	78,38	10,53	19,17	80,08	14,50
	2012	468,54	409,28	81,92	10,36	18,48	81,94	11,69
	2013	486,75	421,94	86,65	10,94	19,12	84,69	12,14
	2014	509,32	420,62	87,85	11,14	19,35	85,16	12,21
	2015	554,09	436,27	70,43	11,72	21,22	82,77	21,49
Západné Slovensko	2011	.	.	.	.	.	.	.
	2012	.	.	.	.	.	.	.
	2013	.	.	.	.	.	.	.
	2014	.	.	.	.	.	.	.
	2015	.	.	.	.	.	.	.
Trnavský kraj	2011	376,65	329,34	74,29	10,10	18,13	64,72	13,91
	2012	384,57	334,98	76,06	10,49	16,63	68,30	12,47
	2013	387,67	330,57	77,23	10,59	16,24	64,60	12,23
	2014	419,90	337,75	77,44	11,74	16,25	63,12	13,21
	2015	440,17	397,41	72,14	9,91	21,34	71,61	17,71
Trenčiansky kraj	2011	364,55	333,31	71,38	9,17	18,33	67,38	17,41
	2012	370,95	325,83	72,25	8,73	17,27	64,41	13,56
	2013	375,67	324,27	74,13	8,94	17,09	62,95	13,20
	2014	403,21	322,83	75,87	9,71	17,28	61,91	12,73
	2015	440,72	394,21	74,71	11,21	23,93	66,05	22,85
Nitriansky kraj	2011	361,81	318,80	70,33	10,36	16,20	66,07	10,79
	2012	352,16	313,77	71,44	10,06	16,24	69,22	10,33
	2013	353,67	311,03	72,94	10,01	16,63	67,45	10,34
	2014	384,80	328,25	74,30	11,15	17,69	72,28	8,91
	2015	412,30	342,19	67,44	9,19	11,72	67,80	16,53

<sup>1)</sup> v rokoch 2013, 2014 simulované údaje

zdroj: ŠÚ SR, DATAcube. (ps3001rr, ps3002rr)

# INCOME AND EXPENDITURE OF HOUSEHOLDS

T 4-1. Money income and expenditure of households <sup>1)</sup>

EUR / Person / Month

*Of which :								Year	SR / Area / Region
zdravotníctvo <i>Health</i>	doprava <i>Transport</i>	pošta a telekomunikácie <i>Communications</i>	rekreácia a kultúra <i>Recreation and culture</i>	vzdelávanie <i>Education</i>	hotely, kaviarne a reštaurácie <i>Hotels, cafes and restaurants</i>	rozličné tovary a služby <i>Miscellaneous goods and services</i>	ostatné čisté výdavky <i>Other net expenditure</i>		
9,30	25,53	16,82	22,52	1,24	17,21	20,84	34,12	2011	SR in total
10,05	26,21	16,85	22,38	1,35	17,26	20,31	32,76	2012	
10,18	25,11	16,47	22,27	1,41	17,25	19,89	32,48	2013	
10,33	24,59	16,60	22,43	1,25	17,83	19,64	33,62	2014	
10,07	39,20	17,61	21,83	2,49	16,66	24,29	44,32	2015	
11,48	29,64	19,18	42,57	1,74	20,72	23,94	48,95	2011	Bratislavský kraj
14,96	33,85	20,24	39,03	1,80	20,66	21,55	52,80	2012	
15,52	33,28	20,25	39,59	1,94	21,50	21,93	54,38	2013	
15,85	31,92	19,98	38,43	1,57	22,25	21,25	53,66	2014	
11,92	44,03	23,30	30,90	2,46	22,32	29,28	64,42	2015	
11,48	29,64	19,18	42,57	1,74	20,72	23,94	48,95	2011	Bratislavský kraj
14,96	33,85	20,24	39,03	1,80	20,66	21,55	52,80	2012	
15,52	33,28	20,25	39,59	1,94	21,50	21,93	54,38	2013	
15,85	31,92	19,98	38,43	1,57	22,25	21,25	53,66	2014	
11,92	44,03	23,30	30,90	2,46	22,32	29,28	64,42	2015	
.	.	.	.	.	.	.	.	2011	Západné Slovensko
.	.	.	.	.	.	.	.	2012	
.	.	.	.	.	.	.	.	2013	
.	.	.	.	.	.	.	.	2014	
.	.	.	.	.	.	.	.	2015	
9,75	27,20	16,94	22,78	0,74	14,74	21,33	34,71	2011	Trnavský kraj
9,36	27,19	16,91	22,85	0,92	16,26	22,52	35,01	2012	
9,27	26,38	16,41	22,20	0,88	16,75	22,33	35,49	2013	
9,31	27,24	17,01	22,76	0,60	19,00	23,89	36,18	2014	
9,26	44,52	18,33	20,99	2,49	16,34	25,91	66,85	2015	
10,00	28,59	17,23	22,98	1,06	16,72	22,76	30,29	2011	Trenčiansky kraj
9,62	30,26	17,04	28,27	0,52	14,76	22,00	27,14	2012	
9,83	28,40	16,72	28,78	0,55	14,66	21,65	27,36	2013	
9,91	23,99	16,89	29,58	0,65	14,96	20,95	28,43	2014	
11,95	44,30	18,29	26,83	2,92	20,07	27,84	43,26	2015	
8,93	23,15	17,71	20,23	1,35	13,35	21,93	38,42	2011	Nitriansky kraj
9,56	23,08	16,70	19,08	1,78	12,40	18,56	35,31	2012	
9,72	22,39	16,11	18,81	2,02	12,18	18,06	34,38	2013	
9,51	24,22	16,76	20,38	1,94	13,36	18,12	39,64	2014	
10,16	35,06	17,54	23,66	2,27	14,56	23,17	43,09	2015	

<sup>1)</sup> In 2013, 2014 simulated data

Sourcej: ŠÚ SR, DATAcube. (ps3001rr, ps3002rr)

# PRÍJMY A VÝDAVKY DOMÁCNOSTÍ

## T 4-1. Peňažné príjmy a výdavky domácností <sup>1)</sup>

dokončenie

v EUR na osobu a mesiac

SR / oblasť / kraj	Rok	Čisté peňažné príjmy <i>Net money income</i>	Čisté peňažné výdavky <i>Net money expenditure</i>	v tom				
				potraviny a nealkoholic- ké nápoje <i>Food and non-alcoholic beverages</i>	alkoholické nápoje a tabak <i>Alcoholic beverages and tobacco</i>	odievanie a obuv <i>Clothing and footwear</i>	bývanie, voda, elektrina, plyn a iné palivá <i>Housing, water, electricity, gas and other fuels</i>	nábytok, bytové vybavenie a bežná údržba bytu <i>Furnishing, household equipment and routine maintenance of the house</i>
Stredné Slovensko	2011	.	.	.	.	.	.	.
	2012	.	.	.	.	.	.	.
	2013	.	.	.	.	.	.	.
	2014	.	.	.	.	.	.	.
	2015	.	.	.	.	.	.	.
Žilinský kraj	2011	356,26	325,49	73,80	9,25	16,49	61,07	11,88
	2012	367,01	333,12	78,02	11,12	17,99	63,17	13,84
	2013	362,08	320,21	78,05	10,93	17,20	59,50	12,81
	2014	372,15	322,72	76,78	12,03	17,72	59,76	13,53
	2015	395,15	353,24	70,36	9,66	19,75	60,39	15,95
Banskobystrický kraj	2011	349,62	303,31	66,15	8,71	15,77	66,03	9,39
	2012	353,07	313,35	69,85	9,64	13,82	66,60	12,74
	2013	355,83	312,42	72,12	9,67	13,91	65,87	11,92
	2014	368,72	306,62	70,23	9,57	12,97	64,81	10,12
	2015	420,93	342,06	64,57	8,81	14,18	69,50	17,17
Východné Slovensko	2011	.	.	.	.	.	.	.
	2012	.	.	.	.	.	.	.
	2013	.	.	.	.	.	.	.
	2014	.	.	.	.	.	.	.
	2015	.	.	.	.	.	.	.
Prešovský kraj	2011	327,08	286,00	63,28	8,35	18,66	54,29	10,26
	2012	327,65	285,31	64,21	7,74	15,17	55,20	11,81
	2013	328,33	279,51	65,49	7,69	14,58	53,05	11,50
	2014	344,31	274,56	64,64	7,89	13,72	51,32	11,13
	2015	359,36	301,94	56,66	8,09	17,55	55,52	14,07
Košícký kraj	2011	330,44	292,18	65,59	8,73	13,91	63,45	10,59
	2012	333,77	289,27	67,02	7,75	15,13	61,43	10,30
	2013	337,33	289,59	68,87	8,00	15,17	60,88	10,16
	2014	350,93	286,37	67,43	8,27	14,58	59,32	10,53
	2015	393,01	306,17	66,45	9,53	9,75	65,71	13,90

<sup>1)</sup> v rokoch 2013, 2014 simulované údaje

zdroj: ŠÚ SR, DATAcube. (ps3001rr, ps3002rr)

# INCOME AND EXPENDITURE OF HOUSEHOLDS

## T 4-1. Money income and expenditure of households <sup>1)</sup>

End of table

EUR / Person / Month

*Of which :								Year	SR / Area / Region
zdravotníctvo <i>Health</i>	doprava <i>Transport</i>	pošta a telekomunikácie <i>Communications</i>	rekreácia a kultúra <i>Recreation and culture</i>	vzdelávanie <i>Education</i>	hotely, kaviarne a reštaurácie <i>Hotels, cafes and restaurants</i>	rozličné tovary a služby <i>Miscellaneous goods and services</i>	ostatné čisté výdavky <i>Other net expenditure</i>		
.	.	.	.	.	.	.	.	2011	Stredné Slovensko
.	.	.	.	.	.	.	.	2012	
.	.	.	.	.	.	.	.	2013	
.	.	.	.	.	.	.	.	2014	
.	.	.	.	.	.	.	.	2015	
10,93	29,51	15,76	19,91	1,42	21,26	19,63	34,58	2011	Žilinský kraj
9,79	30,20	16,10	20,35	1,74	22,34	18,56	29,89	2012	
9,86	27,79	15,27	19,62	1,66	22,35	17,42	27,75	2013	
10,71	26,68	14,90	19,98	1,44	22,52	17,35	29,31	2014	
10,63	44,34	16,52	22,33	3,43	19,51	24,55	35,81	2015	
7,59	22,49	17,37	19,00	1,28	17,78	20,80	30,95	2011	Banskobystrický kraj
10,13	23,03	16,84	17,21	1,42	17,44	23,91	30,73	2012	
10,23	22,52	16,57	17,27	1,42	17,62	23,31	29,98	2013	
10,90	21,92	16,44	17,20	1,31	19,14	22,33	29,68	2014	
8,59	39,81	16,73	21,78	2,16	13,83	23,53	41,39	2015	
.	.	.	.	.	.	.	.	2011	Východné Slovensko
.	.	.	.	.	.	.	.	2012	
.	.	.	.	.	.	.	.	2013	
.	.	.	.	.	.	.	.	2014	
.	.	.	.	.	.	.	.	2015	
9,32	21,73	15,08	17,86	1,14	19,83	18,41	27,79	2011	Prešovský kraj
9,68	21,51	16,51	17,65	0,86	20,77	19,03	25,16	2012	
9,57	20,26	16,18	17,17	0,89	19,86	18,44	24,83	2013	
9,18	20,52	16,49	16,28	0,69	19,14	18,02	25,53	2014	
10,35	36,04	15,32	14,38	1,66	15,33	20,12	36,86	2015	
7,09	23,97	16,12	18,66	1,19	13,28	19,34	30,25	2011	Košícký kraj
8,00	23,30	15,19	18,58	1,68	13,26	17,90	29,75	2012	
8,17	22,58	14,99	18,64	1,77	13,15	17,67	29,55	2013	
8,12	22,33	15,01	18,86	1,66	13,03	17,17	30,08	2014	
8,14	29,72	16,13	17,24	2,71	12,86	22,19	31,85	2015	

<sup>1)</sup> In 2013, 2014 simulated data

Source: ŠÚ SR, DATAcube. (ps3001rr, ps3002rr)

## T 4-2. Vybrané štrukturálne indikátory založené na prierezeovej zložke EU SILC



Selected structural indicators based on the cross-sectional component of EU SILC

SR / oblasť / kraj SR / Area / Region	Rok Year	Hospodáriace domácnosti <i>Households sharing of expenditures</i>	Osoby v domácnostiach <i>Persons in households</i>	Priemerný hrubý ekvivalentný príjem domácnosti (EUR/mesiac) <i>Average gross equivalised household income (EUR per month)</i>	Priemerný disponibilný ekvivalentný príjem domácnosti (EUR/mesiac) <i>Average disposable equivalised household income (EUR per month)</i>	Osoby pod hranicou chudoby - 60% mediánu <i>Persons below at-risk-of poverty threshold - 60% of median</i>	Miera rizika chudoby - 60% mediánu (%) <i>At-risk-of poverty rate - 60% of median (%)</i>
SR spolu / SR in total	2011	1 911 664	5 392 446	654,60	581,60	700 060	13,0
	2012	1 911 664	5 404 322	696,65	629,63	715 578	13,2
	2013	1 852 059	5 415 949	669,45	605,54	694 170	12,8
	2014	1 851 669	5 218 017	718,51	623,69	659 333	12,6
	2015	1 852 059	5 236 124	743,18	607,73	642 872	12,3
Bratislavský kraj	2011	235 239	599 931	826,86	713,95	42 956	7,2
	2012	235 239	606 537	852,50	778,17	37 948	6,3
	2013	245 997	618 380	785,66	734,40	49 383	8,0
	2014	245 997	597 846	942,81	805,32	46 470	7,8
	2015	245 997	604 598	897,90	714,23	44 008	7,3
Bratislavský kraj	2011	235 239	599 931	826,86	713,95	42 956	7,2
	2012	235 239	606 537	852,50	778,17	37 948	6,3
	2013	245 997	618 380	785,66	734,40	49 383	8,0
	2014	245 997	597 846	942,81	805,32	46 470	7,8
	2015	245 997	604 598	897,90	714,23	44 008	7,3
Západné Slovensko	2011	678 908	1 838 786	649,99	582,37	209 431	11,4
	2012	678 908	1 839 259	700,99	635,56	218 422	11,9
	2013	647 814	1 836 664	672,36	602,21	211 357	11,5
	2014	644 255	1 769 333	726,13	630,82	183 947	10,4
	2015	647 814	1 768 872	752,93	615,68	179 439	10,1
Trnavský kraj	2011	204 192	554 021	675,50	610,04	52 547	9,5
	2012	204 192	555 509	702,43	637,69	59 090	10,6
	2013	191 263	557 608	666,58	607,38	51 109	9,2
	2014	191 263	535 234	735,59	637,50	45 688	8,5
	2015	191 263	536 510	761,56	625,05	42 516	7,9
Trenčiansky kraj	2011	212 965	594 454	666,28	593,94	54 484	9,2
	2012	212 965	594 186	742,41	674,01	49 406	8,3
	2013	208 839	592 394	723,49	632,31	48 580	8,2
	2014	207 584	571 847	759,83	660,26	50 843	8,9
	2015	208 839	570 989	773,19	632,77	49 405	8,7
Nitriansky kraj	2011	261 751	690 311	615,48	550,21	102 400	14,8
	2012	261 751	689 564	664,14	600,71	109 926	15,9
	2013	247 712	686 662	632,94	572,04	111 668	16,3
	2014	245 408	662 252	689,39	599,99	87 416	13,2
	2015	247 712	661 373	728,45	593,34	87 518	13,2

## T 4-2. Vybrané štrukturálne indikátory založené na prierezovej zložke EU SILC

## Selected structural indicators based on the cross-sectional component of EU SILC

dokončenie

End of table

SR / oblasť / kraj SR / Area / Region	Rok Year	Hospodáriace domácnosti <i>Households sharing of expenditures</i>	Osoby v domácnostiach <i>Persons in households</i>	Priemerný hrubý ekvivalentný príjem domácnosti (EUR/mesiac) <i>Average gross equivalised household income (EUR per month)</i>	Priemerný disponibilný ekvivalentný príjem domácnosti (EUR/mesiac) <i>Average disposable equivalised household income (EUR per month)</i>	Osoby pod hranicou chudoby - 60% mediánu <i>Persons below at-risk-of poverty threshold - 60% of median</i>	Miera rizika chudoby - 60% mediánu (%) <i>At-risk-of poverty rate - 60% of median (%)</i>
<b>Stredné Slovensko</b>	2011	484 608	1 349 286	662,81	582,85	176 422	13,1
	2012	484 608	1 349 729	686,22	614,98	190 042	14,1
	2013	458 971	1 347 233	678,65	606,41	179 068	13,3
	2014	458 496	1 301 464	685,33	596,61	198 716	15,3
	2015	458 971	1 300 669	716,80	588,39	193 332	14,9
<b>Žilinský kraj</b>	2011	238 097	688 295	696,77	606,37	75 524	11,0
	2012	238 097	689 601	719,34	636,79	87 343	12,7
	2013	218 788	690 420	711,02	626,52	76 911	11,1
	2014	218 788	667 450	699,53	607,01	90 206	13,5
	2015	218 788	667 740	732,47	594,72	89 578	13,4
<b>Banskobystrický kraj</b>	2011	246 511	660 991	627,45	558,36	100 898	15,3
	2012	246 511	660 128	651,63	592,20	102 699	15,6
	2013	240 183	656 813	644,62	585,28	102 157	15,6
	2014	239 708	634 014	670,38	585,66	108 510	17,1
	2015	240 183	632 929	700,26	581,71	103 754	16,4
<b>Východné Slovensko</b>	2011	512 909	1 604 443	588,57	530,15	271 252	16,9
	2012	512 909	1 608 797	641,70	579,13	269 167	16,7
	2013	499 277	1 613 672	613,92	559,22	254 362	15,8
	2014	502 921	1 549 374	651,13	568,21	230 200	14,9
	2015	499 277	1 561 985	694,22	573,61	226 093	14,5
<b>Prešovský kraj</b>	2011	248 693	813 606	578,00	517,58	164 347	20,2
	2012	248 693	815 806	623,63	555,88	162 123	19,9
	2013	237 454	818 916	592,61	535,32	156 849	19,2
	2014	237 454	785 615	644,53	561,33	125 940	16,0
	2015	237 454	793 690	682,38	563,15	129 919	16,4
<b>Košický kraj</b>	2011	264 216	790 837	599,43	543,08	106 904	13,5
	2012	264 216	792 991	660,28	603,05	107 044	13,5
	2013	261 823	794 756	635,88	583,85	97 513	12,3
	2014	265 467	763 759	657,92	575,29	104 260	13,7
	2015	261 823	768 295	706,46	584,41	96 174	12,5

zdroj / Source: ŠÚ SR, DATAcube. (ps3003rr)

G 4-1. Čisté peňažné príjmy a výdavky domácností v krajoch v roku 2015  
Net money income and expenditure of households in regions in 2015

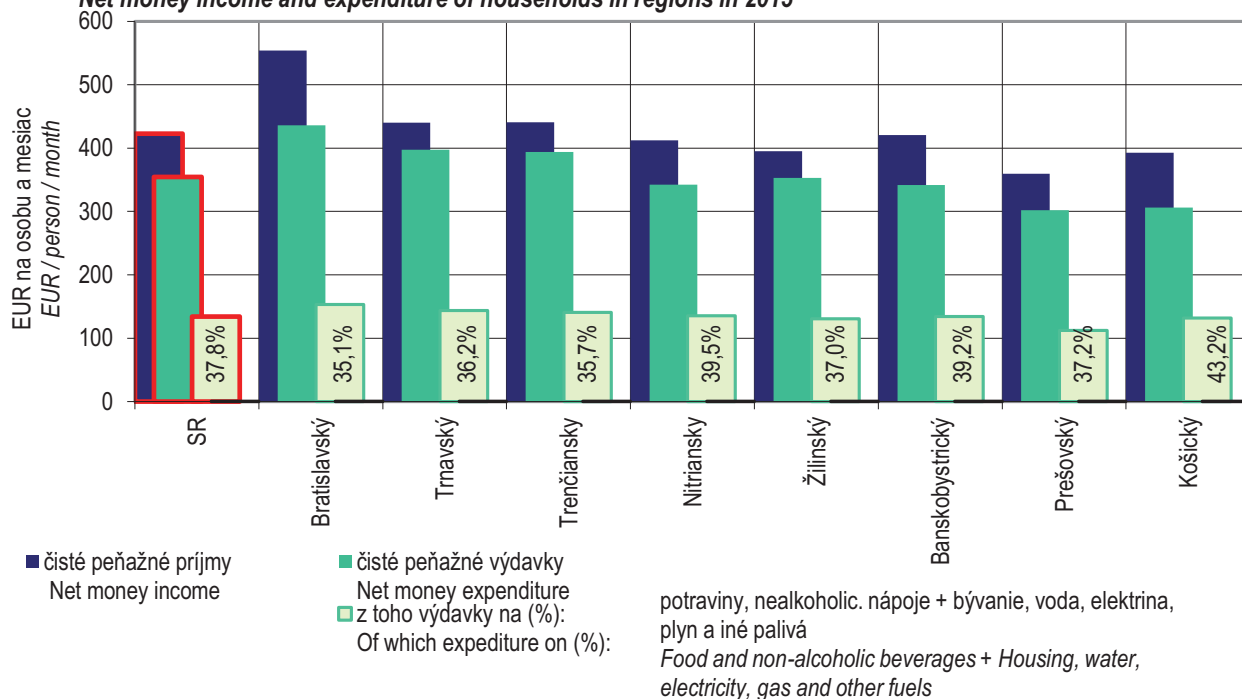

G 4-2. Osoby pod hranicou chudoby - 60% mediánu (EU SILC)  
Persons below at-risk-of poverty threshold - 60% of median (EU SILC)

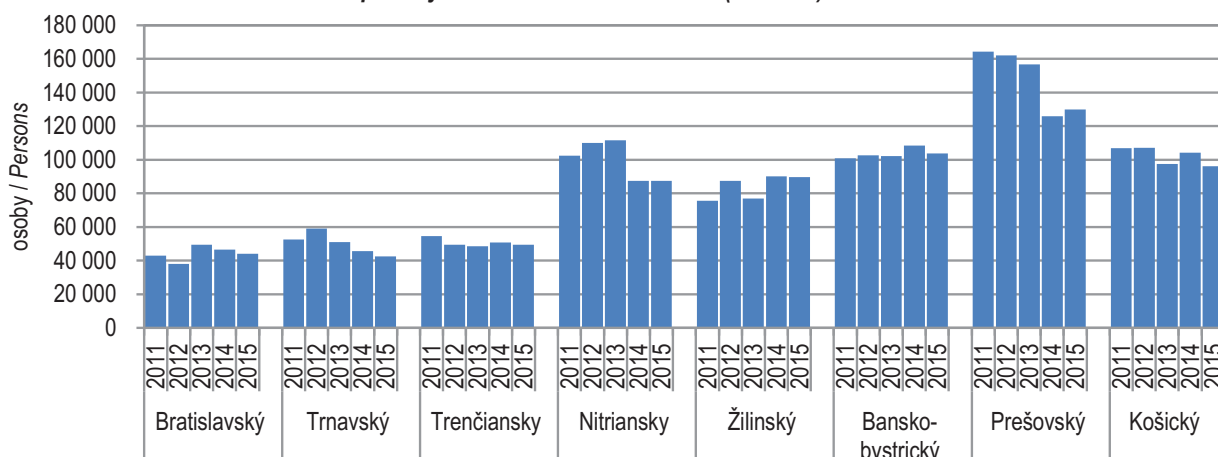

G 4-3. Miera rizika chudoby - 60% mediánu (EU SILC)  
At-risk-of poverty rate - 60% of median (EU SILC)

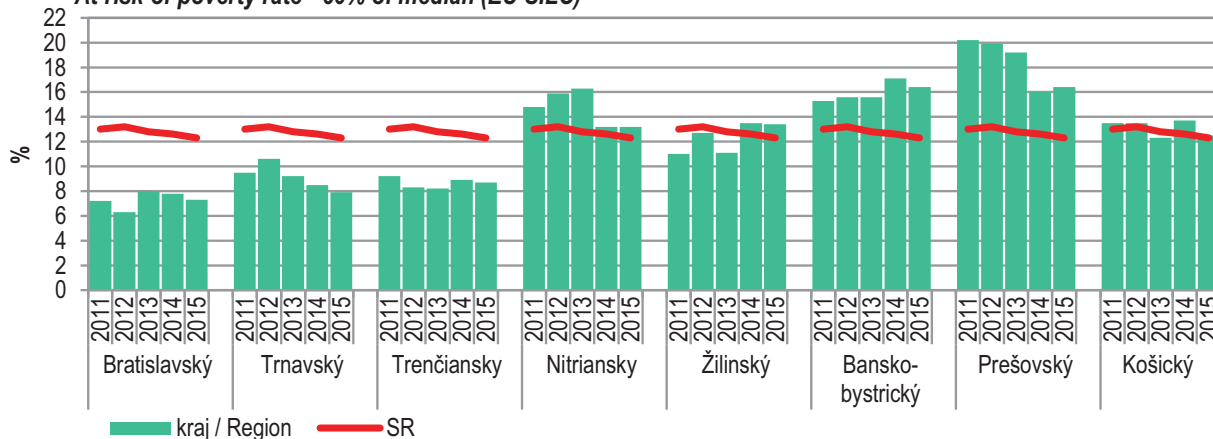



5

ŠKOLSTVO

*EDUCATION*

Metodické vysvetlivky	Methodological notes
<p>Zákon č. 245/2008 Z. z. (školský zákon) definuje jednotlivé druhy škôl poskytujúce predprimárne, základné, stredné, vyššie odborné vzdelanie a záujmové vzdelávanie: materská škola, základná škola, gymnázium, stredná odborná škola, konzervatórium, školy pre deti a žiakov so špeciálnymi výchovno-vzdelávacími potrebami, základná umelecká škola, jazyková škola. Súčasťou školskej výchovno-vzdelávacej sústavy sú aj školské zariadenia.</p> <p>Podľa zákona č. 245/2008 Z. z. učilištia a stredné odborné učilištia zriadené podľa doterajších predpisov sú strednou odbornou školou poskytujúcou nižšie stredné odborné vzdelanie a stredné odborné vzdelanie. Z tohto dôvodu všetky údaje o učilištiach a stredných odborných učilištiach sú zahrnuté do údajov stredných odborných škôl (úrovne 252, 253 a 352, 353 podľa klasifikácie ISCED 2011).</p> <p>Vysoké školy definuje zákon č. 131/2002 Z. z. o vysokých školách a o zmene a doplnení niektorých zákonov v znení neskorších predpisov.</p> <p>Školy, v ktorých sa výchova a vzdelávanie uskutočňujú popri slovenskom jazyku aj v jazyku národnostnej menšiny sa vykazujú ako školy s viacerými výchovnými jazykmi, to znamená, že v týchto školách sú zriadené triedy s vyučovacím jazykom slovenským a triedy s vyučovacím jazykom národnostnej menšiny.</p> <p>V údajoch o počte učiteľov sú zahrnutí učitelia na ustanovený pracovný čas (plný úväzok) vrátane riaditeľov a zástupcov.</p>	<p><i>The Act No. 245/2008 Coll. on the Education defines individual types of schools that provide pre-primary, primary, lower secondary, upper secondary, post-secondary non tertiary, the lowest level of tertiary education and leisure time educational activities: kindergarten, basic school, grammar school, secondary vocational school, conservatory, schools for children and pupils with special pedagogical and educational needs, basic school of arts, language school. Educational facilities are also the part of the educational system.</i></p> <p><i>According to the Act No. 245/2008 apprentice school and secondary vocational apprentice school established according to the former regulations are titled as secondary vocational schools providing lower secondary vocational and secondary vocational education. For this reason, all data on apprentice schools and secondary vocational apprentice schools are included in the data on secondary vocational schools (levels 252, 253 and 352, 353 by ISCED 2011).</i></p> <p><i>Universities and colleges are defined by Act No. 131/2002 Coll. on Universities and Colleges and on amendment of some acts.</i></p> <p><i>Schools, where upbringing and education are carried out in classes with Slovak teaching language as well as in classes where upbringing and education are carried out comprehensively in a language of minority, are reported as schools with several teaching languages.</i></p> <p><i>Teachers for full-time working time, including headmasters and deputy headmasters are included in the number of teachers.</i></p>
Definície	Definitions
<p><b>Materské školy</b> sú predškolské zariadenia, ktoré podporujú osobnostný rozvoj detí v oblasti sociálno-emocionálnej, intelektuálnej, telesnej, morálnej, estetickej, rozvíjajú schopnosti a zručnosti, utvárajú predpoklady na ďalšie vzdelávanie.</p> <p><b>Základné školy</b> poskytujú základné vzdelanie v oblasti jazykovej, prírodovednej, spoločenskovednej, umeleckej, športovej, zdravotnej, dopravnej a ďalšie poznatky a zručnosti.</p> <p><b>Stredné školy</b> sú gymnáziá, stredné odborné školy a konzervatóriá.</p> <p><b>Gymnáziá</b> sú všeobecnovzdelávacie, vnútorne diferencované stredné školy, ktoré pripravujú žiakov vo štvorročnom, v päťročnom alebo v osemročnom vzdelávacom programe a poskytujú úplné stredné všeobecné vzdelanie.</p>	<p><b>Kindergartens</b> are pre-primary facilities, which support child's personality in socio-emotional, intellectual, physical, moral, esthetical area and develops skills and abilities, form the preconditions for further education.</p> <p><b>Basic schools</b> provide general education in linguistic, natural-scientific, socio-scientific, artistic, sporting, medical, transportation area and other knowledge and skills.</p> <p><b>Secondary schools</b> are grammar schools, secondary vocational schools and conservatories.</p> <p><b>Grammar schools</b> are internally differentiated secondary schools providing full secondary general education for students in four-, five- or eight-year educational programme.</p>

**Stredné odborné školy** poskytujúce odborné vzdelávanie na úrovni 253, 353, 344, 354, 454 a 554 podľa klasifikácie ISCED 2011 sú stredné školy, ktoré pripravujú žiakov v najmenej dvojročnom a najviac päťročnom vzdelávacom programe príslušného odboru vzdelávania. Vzdelávacie programy strednej odbornej školy sú zamerané predovšetkým na výkon povolání a odborných činností v národnom hospodárstve, zdravotníctve, verejnej správe, kultúre, umení a v ostatných oblastiach a môžu pripravovať aj na ďalšie štúdium.

**Vysoké školy** sú vrcholné vzdelávacie, vedecké a umelecké ustanovizne. Majú výhradné právo poskytovať vysokoškolské vzdelávanie, udeľovať akademické a vedecko-pedagogické tituly, používať akademické insígnie a vykonávať akademické obrady.

**Secondary vocational school** providing vocational education at level 253, 353, 344, 354, 454 and 554 by ISCED 2011 is secondary school, where pupils are educated at least in two- and at most five year educational program of respective branch of education. Educational programs of secondary vocational school are mainly specialized for professional activities of economy, health system, public administration, culture, arts and other professional branches and also they can prepare pupils for next study.

**Universities and colleges** are supreme educational, scientific and artistic institutions. They are entitled to provide tertiary education and to confer academic and scientific-pedagogical titles, to utilize academic insignia and to execute academic ceremonies.

Zdroj údajov	Source
<p>Zdrojom údajov sú štatistické zisťovania, ktoré realizuje Centrum vedecko-technických informácií SR v pôsobnosti Ministerstva školstva SR.</p> <p>Podrobnejšie informácie možno získať v Centre vedecko-technických informácií SR (<a href="http://www.cvti.sk">www.cvti.sk</a>).</p>	<p>The statistical surveys carried out by the Slovak Centre of Scientific and Technical Information under administration of the Ministry of Education of the SR are the data source.</p> <p>Detailed information can be obtained in the Slovak Centre of Scientific and Technical Information (<a href="http://www.cvti.sk">www.cvti.sk</a>)</p>

T 5-0. Medzinárodná štandardná klasifikácia vzdelávania ISCED 2011<sup>1)</sup> a systém vzdelávania na Slovensku

Obvyklý vek vzdelávania	Vzdelávacie programy a dosiahnuté vzdelanie podľa ISCED 2011		Kód	Školský systém v Slovenskej republike
Menej ako 3 – 6 rokov	<b>PREDPRIMÁRNE</b> predškolské bez vzdelania, nedokončený 1. stupeň základného vzdelávania		020 030	Materské školy a špeciálne materské školy, 0-té ročníky na základných školách, prípravné triedy v základných školách, prípravné triedy v špeciálnych školách
6 -15 rokov	Povinná školská dochádzka <sup>2)</sup>	<b>ZÁKLADNÉ</b> Primárne 1. stupeň základného vzdelávania Nižšie stredné 2. stupeň základného vzdelávania	100 244	1. stupeň základných škôl, 1. stupeň špeciálnych základných škôl – variant C 2. stupeň základných škôl, 2. stupeň špeciálnych základných škôl – variant A, 1. až 4. ročník 8-ročných stredných škôl
15-18/19 rokov alebo iné		<b>STREDNÉ</b> Nižšie stredné odborné Stredné odborné s výučným listom Stredné odborné bez maturity a výučného listu  <b>ÚPLNÉ STREDNÉ<sup>3)</sup></b> Úplné stredné všeobecné s maturitou Úplné stredné odborné s maturitou a výučným listom Úplné stredné odborné s maturitou bez výučného listu	243 252 253 352 353 353 344 354 354 454	Praktické školy Stredné odborné školy (učebné odbory pre žiakov s mentálnym postihom) Stredné odborné školy (2-ročné vzdelávacie programy – odbory so zvlášť upravenými učebnými plánmi) Stredné odborné školy (učebné odbory pre žiakov s mentálnym postihom) Stredné odborné školy (nematuritné vzdelávacie programy poskytujúce výučný list) Stredné odborné školy (nematuritné vzdelávacie programy neposkytujúce výučný list) Gymnázia Stredné odborné školy (vzdelávacie programy s maturitou poskytujúce aj výučný list) Stredné odborné školy (vzdelávacie programy s maturitou) Stredné odborné školy (vzdelávacie programy s maturitou pre absolventov učebných odborov v nadstavbovom štúdiu)
18/19 + 2 roky	<b>POSTSEKUNDÁRNE NETERCIÁRNE</b> Pomaturitné kvalifikačné, pomaturitné inovačné a pomaturitné zdokonaľovacie štúdium		454	Stredné odborné školy, obchodné akadémie, stredné umelecké školy, konzervatóriá, atď.
18/19 + 3 roky	<b>TERCIÁRNE</b> Vyššie odborné (pomaturitné špecializačné) – absolventi sú diplomovaní špecialisti s titulom DiS (alebo jeho ekvivalent)		554	Stredné odborné školy, konzervatóriá, tanečné konzervatóriá, vyššie stredné odborné školy
18/19 + 4 – 6 rokov a i.	18/19 + 3 – 4 roky	1. stupeň univerzitného štúdia – bakalárske štúdium – absolventom je udelený akademický titul Bc. (alebo jeho ekvivalent)	655 665	Univerzity, vysoké školy Akadémia Policajného zboru Vojenské vysoké školy (bakalárske študijné programy)
	21/22 + 2 roky	2. stupeň univerzitného štúdia – magisterské, inžinierske, doktorské štúdium – absolventom je udelený akademický titul Mgr., Ing., Dr. (alebo ich ekvivalenty)	766 767 768	Univerzity, vysoké školy Akadémia Policajného zboru Vojenské vysoké školy (magisterské, inžinierske a doktorské študijné programy)
24/25 + 3 roky a viac	3. stupeň univerzitného štúdia – doktorandské štúdium – absolventom je udelený vedecký titul PhD., ThD. (alebo ich ekvivalent)		864	Univerzity, vysoké školy Akadémia Policajného zboru Vojenské vysoké školy (doktorandské a postgraduálne štúdium, vedecká výchova)

<sup>1)</sup> klasifikácia ISCED 2011 bola schválená v novembri 2011, prvý zber údajov sa uskutočnil v roku 2014<sup>2)</sup> povinná školská dochádzka je do veku 16 rokov<sup>3)</sup> absolventi štúdia ukončeného maturitou majú priamy prístup k terciárnemu vzdelávaniu

**International Standard Classification of Education ISCED 2011<sup>1)</sup> and the system of education in the SR**

Age of education	Educational programmes and educational attainment by ISCED 2011		Code	School system in the Slovak Republic
Less than 3 – 6 years	<b>PRE-PRIMARY</b> early childhood education / without education, unfinished 1 <sup>st</sup> stage of basic schools		020 030	Nursery schools, kindergartens and special kindergartens, zero grades in basic schools, preparatory classes in basic schools, preparatory classes in special schools
6 -15 years	Compulsory school attendance <sup>2)</sup>	<b>BASIC</b> Primary 1 <sup>st</sup> stage of basic schools Lower secondary 2 <sup>nd</sup> stage of basic schools	100 244	1 <sup>st</sup> stage of basic schools, 1 <sup>st</sup> stage of special basic schools – variant C 2 <sup>nd</sup> stage of basic schools, 2 <sup>nd</sup> stage of special basic schools – variant A, 1 <sup>st</sup> – 4 <sup>th</sup> grade of eight-year secondary schools
15-18/19 years or others		<b>SECONDARY</b> Lower secondary vocational Secondary vocational with apprenticeship certificate Secondary vocational without matura and apprenticeship certificate <b>UPPER SECONDARY<sup>3)</sup></b> Secondary general with matura Secondary vocational with matura and apprenticeship certificate Secondary vocational with matura and without apprenticeship certificate	243 252 253 352 353 353 344 354 354 454	Practical schools Secondary vocational schools (study fields for students with mental handicap) Secondary vocational schools (2-year educational programmes with specially adjusted curriculum) Secondary vocational schools (study fields for students with mental handicap) Secondary vocational schools (educational programmes providing apprenticeship certificate) Secondary vocational schools (educational programmes without matura and without providing apprenticeship certificate) Grammar schools Secondary vocational schools (educational programmes with matura providing apprenticeship certificate) Secondary vocational schools (educational programmes with matura) Secondary vocational schools (educational programmes with matura for graduates of study fields in follow-up courses)
18/19 + 2 years	<b>POST-SECONDARY NON TERTIARY</b> Qualification, innovation and improvement study		454	Secondary vocational schools, commercial academies, secondary schools of art, conservatoires, etc.
18/19 + 3 years	<b>TERTIARY</b> Higher vocational (specialised for graduates with matura) – graduates are awarded by the title DiS. (or its equivalent)		554	Secondary vocational schools, conservatoires, dance conservatoires, higher secondary vocational schools
18/19 + 4 – 6 years or others	18/19 + 3-4 years	1 <sup>st</sup> degree of university study – bachelor's study – graduates are awarded by the title Bc. (or its equivalent)	655 665	Universities, colleges Police Academy Armed Forces Academy (bachelor's study programmes)
	21/22 + 2 years	2 <sup>nd</sup> degree of university study – magister's (master's), engineering, doctor's study – graduates are awarded by the title Mgr. (MA), Ing., Dr. (or its equivalent)	766 767 768	Universities, colleges Police Academy Armed Forces Academy (magister's, engineering and doctor's study programmes)
24/25 + 3 years or more	3 <sup>rd</sup> degree of university study – postgraduate study – postgraduates are awarded by degree PhD., ThD. (or its equivalent)		864	Universities, colleges Police Academy, Armed Forces Academy (postgraduate study, science education)

<sup>1)</sup> In November 2011 ISCED 2011 was approved, the first data collection was carried out in 2014

<sup>2)</sup> Compulsory school attendance is until 16

<sup>3)</sup> Graduates of study with school-leaving examination (matura) have direct access to tertiary education

## T 5-1. Materské školy



## Kindergartens

SR / oblasť / kraj SR / Area / Region	Rok Year	Školy Schools	Učítelia (osoby) Teachers (persons)	Triedy Classes	Deti (osoby) Children (persons)	v tom na školách *Of which: schools		
						štátnych State	súkromných Private	cirkevných Church
SR spolu / SR in total	2011	2 865	14 248	7 277	144 130	138 398	2 881	2 851
	2012	2 861	14 515	7 395	149 511	142 816	3 281	3 414
	2013	2 870	14 841	7 526	153 059	145 497	3 970	3 592
	2014	2 896	15 175	7 686	157 002	147 939	4 528	4 535
	2015	2 935	15 565	7 868	157 956	148 456	5 240	4 260
Bratislavský kraj	2011	207	1 771	886	18 893	17 562	875	456
	2012	211	1 853	932	19 903	18 315	970	618
	2013	220	1 964	973	20 765	18 891	1 212	662
	2014	232	2 042	1 018	21 566	19 372	1 448	746
	2015	244	2 166	1 074	22 462	19 969	1 748	745
Bratislavský kraj	2011	207	1 771	886	18 893	17 562	875	456
	2012	211	1 853	932	19 903	18 315	970	618
	2013	220	1 964	973	20 765	18 891	1 212	662
	2014	232	2 042	1 018	21 566	19 372	1 448	746
	2015	244	2 166	1 074	22 462	19 969	1 748	745
Západné Slovensko	2011	980	4 767	2 432	48 019	47 089	467	463
	2012	979	4 850	2 471	49 872	48 665	547	660
	2013	979	4 944	2 507	51 251	49 937	619	695
	2014	983	5 062	2 558	52 870	50 858	654	1 358
	2015	993	5 175	2 618	52 463	50 775	799	889
Trnavský kraj	2011	297	1 549	781	15 467	15 088	229	150
	2012	295	1 565	786	15 971	15 582	231	158
	2013	297	1 577	795	16 265	15 864	236	165
	2014	297	1 613	807	17 282	16 278	236	768
	2015	301	1 661	838	16 968	16 477	314	177
Trenčiansky kraj	2011	280	1 499	765	15 341	15 083	238	20
	2012	278	1 540	781	16 107	15 719	259	129
	2013	277	1 589	804	16 679	16 257	277	145
	2014	281	1 626	825	17 062	16 553	322	187
	2015	282	1 667	847	17 134	16 497	390	247
Nitriansky kraj	2011	403	1 719	886	17 211	16 918	0	293
	2012	406	1 745	904	17 794	17 364	57	373
	2013	405	1 778	909	18 307	17 816	106	385
	2014	405	1 823	926	18 526	18 027	96	403
	2015	410	1 847	933	18 361	17 801	95	465



**T 5-1. Materské školy**  
**Kindergartens**

dokončenie

End of table

SR / oblasť / kraj SR / Area / Region	Rok Year	Školy Schools	Učítelia (osoby) Teachers (persons)	Triedy Classes	Deti (osoby) Children (persons)	v tom na školách *Of which: schools		
						štátnych State	súkromných Private	cirkevných Church
Stredné Slovensko	2011	711	3 492	1 800	35 549	34 208	765	576
	2012	709	3 549	1 831	37 029	35 535	850	644
	2013	713	3 638	1 867	37 705	35 969	1 109	627
	2014	717	3 689	1 897	38 345	36 401	1 213	731
	2015	723	3 755	1 931	38 535	36 460	1 264	811
Žilinský kraj	2011	338	1 861	964	19 581	18 687	471	423
	2012	339	1 900	982	20 444	19 505	474	465
	2013	341	1 948	1 004	20 830	19 840	539	451
	2014	345	1 978	1 023	21 294	20 147	603	544
	2015	348	2 026	1 051	21 478	20 271	583	624
Banskobystrický kraj	2011	373	1 631	836	15 968	15 521	294	153
	2012	370	1 649	850	16 585	16 030	376	179
	2013	372	1 690	863	16 875	16 129	570	176
	2014	372	1 711	874	17 051	16 254	610	187
	2015	375	1 729	880	17 057	16 189	681	187
Východné Slovensko	2011	967	4 218	2 159	41 669	39 539	774	1 356
	2012	962	4 263	2 161	42 707	40 301	914	1 492
	2013	958	4 295	2 179	43 338	40 700	1 030	1 608
	2014	964	4 382	2 213	44 221	41 308	1 213	1 700
	2015	975	4 469	2 246	44 496	41 252	1 429	1 815
Prešovský kraj	2011	529	2 231	1 164	22 531	21 111	607	813
	2012	529	2 259	1 165	23 182	21 593	720	869
	2013	526	2 292	1 184	23 761	22 016	851	894
	2014	525	2 327	1 193	24 123	22 342	842	939
	2015	529	2 368	1 208	24 261	22 350	930	981
Košícký kraj	2011	438	1 987	995	19 138	18 428	167	543
	2012	433	2 004	996	19 525	18 708	194	623
	2013	432	2 003	995	19 577	18 684	179	714
	2014	439	2 055	1 020	20 098	18 966	371	761
	2015	446	2 101	1 038	20 235	18 902	499	834

zdroj / Source: ŠÚ SR, DATAcube. (sv3001rr, sv3003rr)



## T 5-2. Materské školy podľa výchovného jazyka



## Kindergartens by educational language

SR / oblasť / kraj SR / Area / Region	Rok Year	Školy podľa výchovného jazyka Schools by educational language				
		slovenského Slovak	maďarského Hungarian	ukrajinského Ukrainian	slovenského a maďarského Slovak and Hungarian	slovenského a ukrajinského Slovak and Ukrainian
SR spolu / SR in total	2011	2 504	269	5	78	3
	2012	2 504	265	5	78	-
	2013	2 371	260	6	75	1
	2014	2 543	266	7	73	1
	2015	2 581	269	5	72	-
Bratislavský kraj	2011	195	8	-	1	-
	2012	199	8	-	1	-
	2013	172	8	-	1	-
	2014	218	8	-	1	-
	2015	229	8	-	1	-
Bratislavský kraj	2011	195	8	-	1	-
	2012	199	8	-	1	-
	2013	172	8	-	1	-
	2014	218	8	-	1	-
	2015	229	8	-	1	-
Západné Slovensko	2011	772	157	-	50	-
	2012	771	158	-	49	-
	2013	749	152	-	49	-
	2014	777	157	-	48	-
	2015	788	157	-	47	-
Trnavský kraj	2011	204	73	-	19	-
	2012	202	73	-	19	-
	2013	197	73	-	19	-
	2014	205	73	-	18	-
	2015	209	73	-	18	-
Trenčiansky kraj	2011	280	-	-	-	-
	2012	278	-	-	-	-
	2013	267	-	-	-	-
	2014	281	-	-	-	-
	2015	282	-	-	-	-
Nitriansky kraj	2011	288	84	-	31	-
	2012	291	85	-	30	-
	2013	285	79	-	30	-
	2014	291	84	-	30	-
	2015	297	84	-	29	-

**T 5-2. Materské školy podľa výchovného jazyka**  
**Kindergartens by educational language**

dokončenie

End of table

SR / oblasť / kraj SR / Area / Region	Rok Year	Školy podľa výchovného jazyka Schools by educational language				
		slovenského Slovak	maďarského Hungarian	ukrajinského Ukrainian	slovenského a maďarského Slovak and Hungarian	slovenského a ukrajinského Slovak and Ukrainian
Stredné Slovensko	2011	649	50	-	12	-
	2012	647	49	-	13	-
	2013	615	50	-	11	-
	2014	656	51	-	10	-
	2015	662	50	-	11	-
Žilinský kraj	2011	338	-	-	-	-
	2012	339	-	-	-	-
	2013	324	-	-	-	-
	2014	345	-	-	-	-
	2015	348	-	-	-	-
Banskobystrický kraj	2011	311	50	-	12	-
	2012	308	49	-	13	-
	2013	291	50	-	11	-
	2014	311	51	-	10	-
	2015	314	50	-	11	-
Východné Slovensko	2011	888	54	5	15	3
	2012	887	50	5	15	-
	2013	835	50	6	14	1
	2014	892	50	7	14	1
	2015	902	54	5	13	-
Prešovský kraj	2011	519	-	5	-	3
	2012	519	-	5	-	-
	2013	485	-	6	-	1
	2014	517	-	7	-	1
	2015	523	-	5	-	-
Košícký kraj	2011	369	54	-	15	-
	2012	368	50	-	15	-
	2013	350	50	-	14	-
	2014	375	50	-	14	-
	2015	379	54	-	13	-

zdroj / Source: ŠÚ SR, DATAcube. (sv3002rr)

## T 5-3. Základné školy k 15. 9.



Basic schools as at Sept. 15

SR / oblasť / kraj SR / Area / Region	Rok Year	Školy Schools	Triedy Classes	Žiaci (osoby) Pupils (persons)	v tom na školách *Of which: schools			Odchod žiakov <sup>1)</sup> (osoby) School-leavers <sup>1)</sup> (persons)	v tom zo škôl *Of which: from schools		
					štátnych State	súkrom. Private	cirkev. Church		štátnych State	súkrom. Private	cirkev. Church
SR spolu / SR in total	2011	2 202	23 659	434 477	408 288	4 026	22 163	52 302	49 063	322	2 917
	2012	2 177	23 409	430 139	403 440	4 348	22 351	50 830	47 742	370	2 718
	2013	2 159	23 146	427 377	399 760	4 874	22 743	49 696	46 747	337	2 612
	2014	2 133	23 133	425 731	396 861	5 500	23 370	49 957	46 674	468	2 815
	2015	2 113	23 234	427 418	397 369	6 052	23 997	49 524	45 961	736	2 827
Bratislavský kraj	2011	155	2 027	39 622	35 623	1 011	2 988	4 681	4 217	51	413
	2012	154	2 048	40 653	36 237	1 246	3 170	4 383	3 970	45	368
	2013	153	2 103	42 081	37 174	1 459	3 448	4 281	3 860	77	344
	2014	155	2 169	43 784	38 277	1 928	3 579	4 596	4 044	94	458
	2015	157	2 275	45 921	40 001	2 143	3 777	4 721	4 052	230	439
Bratislavský kraj	2011	155	2 027	39 622	35 623	1 011	2 988	4 681	4 217	51	413
	2012	154	2 048	40 653	36 237	1 246	3 170	4 383	3 970	45	368
	2013	153	2 103	42 081	37 174	1 459	3 448	4 281	3 860	77	344
	2014	155	2 169	43 784	38 277	1 928	3 579	4 596	4 044	94	458
	2015	157	2 275	45 921	40 001	2 143	3 777	4 721	4 052	230	439
Západné Slovensko	2011	745	7 753	137 338	130 915	428	5 995	17 230	16 497	28	705
	2012	736	7 668	135 708	129 167	510	6 031	16 630	15 864	20	746
	2013	729	7 560	134 488	127 905	573	6 010	16 153	15 418	25	710
	2014	719	7 543	133 579	126 949	594	6 036	16 312	15 508	44	760
	2015	711	7 535	133 398	126 741	641	6 016	16 166	15 355	56	755
Trnavský kraj	2011	238	2 329	41 903	40 463	175	1 265	5 117	4 968	4	145
	2012	236	2 324	41 755	40 241	241	1 273	4 977	4 810	3	164
	2013	232	2 303	41 751	40 182	284	1 285	4 875	4 730	3	142
	2014	226	2 291	41 459	39 850	312	1 297	5 131	4 959	11	161
	2015	221	2 298	41 701	40 101	340	1 260	4 821	4 602	40	179
Trenčiansky kraj	2011	197	2 351	43 580	41 551	216	1 813	5 541	5 297	24	220
	2012	195	2 305	42 866	40 837	231	1 798	5 343	5 081	17	245
	2013	195	2 267	42 317	40 278	260	1 779	5 151	4 909	21	221
	2014	195	2 262	42 036	40 018	266	1 752	5 094	4 820	16	258
	2015	195	2 243	41 825	39 802	277	1 746	5 317	5 075	16	226
Nitriansky kraj	2011	310	3 073	51 855	48 901	37	2 917	6 572	6 232	-	340
	2012	305	3 039	51 087	48 089	38	2 960	6 310	5 973	-	337
	2013	302	2 990	50 420	47 445	29	2 946	6 127	5 779	1	347
	2014	298	2 990	50 084	47 081	16	2 987	6 087	5 729	17	341
	2015	295	2 994	49 872	46 838	24	3 010	6 028	5 678	-	350

**T 5-3. Základné školy k 15. 9.**  
**Basic schools as at Sept. 15**

dokončenie

End of table

SR / oblasť / kraj SR / Area / Region	Rok Year	Školy Schools	Triedy Classes	Žiaci (osoby) Pupils (persons)	v tom na školách *Of which: schools			Odchod žiakov <sup>1)</sup> (osoby) School- leavers <sup>1)</sup> (persons)	v tom zo škôl *Of which: from schools		
					štátnych State	súkrom. Private	cirkev. Church		štátnych State	súkrom. Private	cirkev. Church
Stredné Slovensko	2011	551	6 130	112 194	104 988	1 133	6 073	13 802	12 856	92	854
	2012	544	6 019	110 276	102 973	1 171	6 132	13 364	12 553	114	697
	2013	539	5 910	109 232	101 683	1 300	6 249	13 054	12 202	116	736
	2014	532	5 888	108 097	100 394	1 365	6 338	13 004	12 122	144	738
	2015	530	5 926	107 685	99 701	1 499	6 485	12 797	11 873	195	729
Žilinský kraj	2011	268	3 303	61 760	56 646	630	4 484	7 835	7 129	70	636
	2012	266	3 249	60 587	55 412	642	4 533	7 447	6 859	67	521
	2013	262	3 176	59 975	54 712	670	4 593	7 336	6 700	66	570
	2014	257	3 169	59 301	53 982	688	4 631	7 246	6 609	84	553
	2015	256	3 184	58 934	53 470	697	4 767	7 205	6 567	92	546
Banskobystrický kraj	2011	283	2 827	50 434	48 342	503	1 589	5 967	5 727	22	218
	2012	278	2 770	49 689	47 561	529	1 599	5 917	5 694	47	176
	2013	277	2 734	49 257	46 971	630	1 656	5 718	5 502	50	166
	2014	275	2 719	48 796	46 412	677	1 707	5 758	5 513	60	185
	2015	274	2 742	48 751	46 231	802	1 718	5 592	5 306	103	183
Východné Slovensko	2011	751	7 749	145 323	136 762	1 454	7 107	16 589	15 493	151	945
	2012	743	7 674	143 502	135 063	1 421	7 018	16 453	15 355	191	907
	2013	738	7 573	141 576	132 998	1 542	7 036	16 208	15 267	119	822
	2014	727	7 533	140 271	131 241	1 613	7 417	16 045	15 000	186	859
	2015	715	7 498	140 414	130 926	1 769	7 719	15 840	14 681	255	904
Prešovský kraj	2011	434	4 116	76 313	71 896	368	4 049	8 975	8 378	39	558
	2012	427	4 077	75 162	70 776	384	4 002	8 830	8 240	59	531
	2013	424	4 034	73 945	69 520	441	3 984	8 603	8 128	8	467
	2014	417	3 994	73 228	68 735	486	4 007	8 429	7 917	42	470
	2015	406	3 973	73 124	68 473	567	4 084	8 298	7 796	38	464
Košícký kraj	2011	317	3 633	69 010	64 866	1 086	3 058	7 614	7 115	112	387
	2012	316	3 597	68 340	64 287	1 037	3 016	7 623	7 115	132	376
	2013	314	3 539	67 631	63 478	1 101	3 052	7 605	7 139	111	355
	2014	310	3 539	67 043	62 506	1 127	3 410	7 616	7 083	144	389
	2015	309	3 525	67 290	62 453	1 202	3 635	7 542	6 885	217	440

<sup>1)</sup> žiaci, ktorí ukončili školskú dochádzku v minulom školskom roku / School-leavers who finished school attendance in last school year

zdroj / Source: ŠÚ SR, DATAcube. (sv3004rr, sv3006rr)

## T 5-4. Základné školy podľa vyučovacieho jazyka k 15. 9.



## Basic schools by teaching language as at Sept. 15

SR / oblasť / kraj SR / Area / Region	Rok Year	Školy podľa vyučovacieho jazyka Schools by teaching language				
		slovenského Slovak	maďarského Hungarian	ukrajinského Ukrainian	slovenského a maďarského Slovak and Hungarian	slovenského a ukrajinského Slovak and Ukrainian
SR spolu / SR in total	2011	1 921	240	5	28	1
	2012	1 762	225	5	27	-
	2013	1 884	237	5	26	-
	2014	1 862	234	3	27	-
	2015	1 844	230	1	28	-
Bratislavský kraj	2011	143	7	-	1	-
	2012	122	7	-	1	-
	2013	142	6	-	1	-
	2014	144	6	-	1	-
	2015	146	6	-	1	-
Bratislavský kraj	2011	143	7	-	1	-
	2012	122	7	-	1	-
	2013	142	6	-	1	-
	2014	144	6	-	1	-
	2015	146	6	-	1	-
Západné Slovensko	2011	599	136	-	10	-
	2012	562	127	-	9	-
	2013	585	135	-	9	-
	2014	575	135	-	9	-
	2015	569	130	-	11	-
Trnavský kraj	2011	173	64	-	1	-
	2012	166	62	-	-	-
	2013	168	64	-	-	-
	2014	162	64	-	-	-
	2015	158	61	-	1	-
Trenčiansky kraj	2011	197	-	-	-	-
	2012	184	-	-	-	-
	2013	195	-	-	-	-
	2014	195	-	-	-	-
	2015	195	-	-	-	-
Nitriansky kraj	2011	229	72	-	9	-
	2012	212	65	-	9	-
	2013	222	71	-	9	-
	2014	218	71	-	9	-
	2015	216	69	-	10	-

**T 5-4. Základné školy podľa vyučovacieho jazyka k 15. 9.**  
**Basic schools by teaching language as at Sept. 15**

dokončenie

End of table

SR / oblasť / kraj SR / Area / Region	Rok Year	Školy podľa vyučovacieho jazyka Schools by teaching language				
		slovenského Slovak	maďarského Hungarian	ukrajinského Ukrainian	slovenského a maďarského Slovak and Hungarian	slovenského a ukrajinského Slovak and Ukrainian
Stredné Slovensko	2011	486	54	-	11	-
	2012	439	52	-	11	-
	2013	475	53	-	11	-
	2014	469	52	-	11	-
	2015	466	53	-	10	-
Žilinský kraj	2011	268	-	-	-	-
	2012	243	-	-	-	-
	2013	262	-	-	-	-
	2014	257	-	-	-	-
	2015	256	-	-	-	-
Banskobystrický kraj	2011	218	54	-	11	-
	2012	196	52	-	11	-
	2013	213	53	-	11	-
	2014	212	52	-	11	-
	2015	210	53	-	10	-
Východné Slovensko	2011	693	43	5	6	1
	2012	639	39	5	6	-
	2013	682	43	5	5	-
	2014	674	41	3	6	-
	2015	663	41	1	6	-
Prešovský kraj	2011	425	-	5	-	1
	2012	392	-	5	-	-
	2013	416	-	5	-	-
	2014	411	-	3	-	-
	2015	401	-	1	-	-
Košícký kraj	2011	268	43	-	6	-
	2012	247	39	-	6	-
	2013	266	43	-	5	-
	2014	263	41	-	6	-
	2015	262	41	-	6	-

zdroj / Source: ŠÚ SR, DATAcube. (sv3005rr)

## T 5-5. Gymnázia (denné štúdium) k 15. 9.



Grammar schools (full-time study) as at Sept. 15

SR / oblasť / kraj SR / Area / Region	Rok Year	Školy <sup>1)</sup>	Triedy	Žiaci (osoby)	v tom na školách *Of which: schools			Absolventi <sup>2)</sup>	v tom na školách *Of which: schools		
		Schools <sup>1)</sup>	Classes	Students (persons)	štátnych State	súkrom. Private	cirkev. Church	School- leavers <sup>2)</sup> (persons)	štátnych State	súkrom. Private	cirkev. Church
SR spolu / SR in total	2011	247	3 385	85 071	67 431	4 017	13 623	18 796	15 150	694	2 952
	2012	244	3 303	80 346	63 603	3 839	12 904	19 098	15 324	826	2 948
	2013	246	3 191	76 711	60 439	3 837	12 435	18 260	14 825	758	2 677
	2014	242	3 118	74 524	59 081	3 736	11 707	16 813	13 608	614	2 591
	2015	244	3 064	73 757	57 894	3 953	11 910	16 123	13 060	633	2 430
Bratislavský kraj	2011	44	580	14 128	10 377	1 371	2 380	2 756	2 034	266	456
	2012	42	561	13 388	9 891	1 263	2 234	2 929	2 184	285	460
	2013	43	559	13 275	9 744	1 416	2 115	2 721	2 052	262	407
	2014	42	547	13 166	9 810	1 267	2 089	2 439	1 845	211	383
	2015	44	561	13 430	9 941	1 428	2 061	2 458	1 816	247	395
Bratislavský kraj	2011	44	580	14 128	10 377	1 371	2 380	2 756	2 034	266	456
	2012	42	561	13 388	9 891	1 263	2 234	2 929	2 184	285	460
	2013	43	559	13 275	9 744	1 416	2 115	2 721	2 052	262	407
	2014	42	547	13 166	9 810	1 267	2 089	2 439	1 845	211	383
	2015	44	561	13 430	9 941	1 428	2 061	2 458	1 816	247	395
Západné Slovensko	2011	68	922	23 038	18 859	545	3 634	5 274	4 381	60	833
	2012	68	899	21 779	17 735	584	3 460	5 142	4 273	99	770
	2013	68	866	20 558	16 677	630	3 251	5 048	4 191	109	748
	2014	67	847	19 619	16 243	698	2 678	4 667	3 850	96	721
	2015	66	812	19 549	15 974	701	2 874	4 451	3 693	107	651
Trnavský kraj	2011	22	283	7 094	5 928	311	855	1 582	1 355	40	187
	2012	22	282	6 713	5 574	309	830	1 546	1 303	60	183
	2013	22	279	6 388	5 332	299	757	1 487	1 217	76	194
	2014	23	279	6 222	5 247	296	679	1 434	1 180	70	184
	2015	22	268	6 069	5 190	298	581	1 359	1 142	73	144
Trenčiansky kraj	2011	19	294	7 346	5 981	167	1 198	1 639	1 369	20	250
	2012	19	290	6 981	5 623	213	1 145	1 619	1 377	17	225
	2013	19	287	6 636	5 242	285	1 109	1 626	1 396	16	214
	2014	18	280	6 126	5 087	360	679	1 491	1 223	26	242
	2015	18	266	6 415	5 013	369	1 033	1 361	1 129	27	205
Nitriansky kraj	2011	27	345	8 598	6 950	67	1 581	2 053	1 657	-	396
	2012	27	327	8 085	6 538	62	1 485	1 977	1 593	22	362
	2013	27	300	7 534	6 103	46	1 385	1 935	1 578	17	340
	2014	26	288	7 271	5 909	42	1 320	1 742	1 447	-	295
	2015	26	278	7 065	5 771	34	1 260	1 731	1 422	7	302



## T 5-5. Gymnázia (denné štúdium) k 15. 9.

## Grammar schools (full-time study) as at Sept. 15

dokončenie

End of table

SR / oblasť / kraj SR / Area / Region	Rok Year	Školy <sup>1)</sup>	Triedy	Žiaci (osoby)	v tom na školách *Of which: schools			Absolventi <sup>2)</sup>	v tom na školách *Of which: schools		
		Schools <sup>1)</sup>	Classes	Students (persons)	štátnych	súkrom.	cirkev.	School- leavers <sup>2)</sup> (persons)	štátnych	súkrom.	cirkev.
					State	Private	Church		State	Private	Church
Stredné Slovensko	2011	59	826	21 149	17 733	770	2 646	4 708	3 987	129	592
	2012	59	816	19 929	16 738	666	2 525	4 757	4 013	189	555
	2013	60	781	18 807	15 625	618	2 564	4 499	3 883	143	473
	2014	59	762	18 193	14 993	627	2 573	4 191	3 616	108	467
	2015	59	737	17 696	14 478	585	2 633	3 988	3 405	126	457
Žilinský kraj	2011	29	450	12 200	10 249	334	1 617	2 655	2 255	53	347
	2012	29	442	11 593	9 779	274	1 540	2 687	2 271	76	340
	2013	30	430	11 061	9 244	248	1 569	2 569	2 235	58	276
	2014	30	423	10 714	8 873	245	1 596	2 428	2 085	44	299
	2015	30	413	10 438	8 610	191	1 637	2 347	1 988	63	296
Banskobystrický kraj	2011	30	376	8 949	7 484	436	1 029	2 053	1 732	76	245
	2012	30	374	8 336	6 959	392	985	2 070	1 742	113	215
	2013	30	351	7 746	6 381	370	995	1 930	1 648	85	197
	2014	29	339	7 479	6 120	382	977	1 763	1 531	64	168
	2015	29	324	7 258	5 868	394	996	1 641	1 417	63	161
Východné Slovensko	2011	76	1 057	26 756	20 462	1 331	4 963	6 058	4 748	239	1 071
	2012	75	1 027	25 250	19 239	1 326	4 685	6 270	4 854	253	1 163
	2013	75	985	24 071	18 393	1 173	4 505	5 992	4 699	244	1 049
	2014	74	962	23 546	18 035	1 144	4 367	5 516	4 297	199	1 020
	2015	75	954	23 082	17 501	1 239	4 342	5 226	4 146	153	927
Prešovský kraj	2011	40	550	13 929	9 975	619	3 335	3 142	2 256	150	736
	2012	40	528	13 045	9 388	590	3 067	3 380	2 434	145	801
	2013	39	500	12 318	8 996	502	2 820	3 205	2 345	150	710
	2014	38	479	11 902	8 761	497	2 644	2 914	2 162	97	655
	2015	39	473	11 633	8 494	613	2 526	2 773	2 066	80	627
Košícký kraj	2011	36	507	12 827	10 487	712	1 628	2 916	2 492	89	335
	2012	35	499	12 205	9 851	736	1 618	2 890	2 420	108	362
	2013	36	485	11 753	9 397	671	1 685	2 787	2 354	94	339
	2014	36	483	11 644	9 274	647	1 723	2 602	2 135	102	365
	2015	36	481	11 449	9 007	626	1 816	2 453	2 080	73	300

<sup>1)</sup> denné a externé štúdium a 8-ročné gymnázia<sup>2)</sup> absolventi v minulom školskom roku / School-leavers in the last school year

zdroj / Source: ŠÚ SR, DATAcube. (sv3007rr, sv3010rr, sv3012rr)

## T 5-6. Stredné odborné školy (denné štúdium) k 15. 9.



## Secondary vocational schools (full-time study) as at Sept. 15

SR / oblasť / kraj SR / Area / Region	Rok Year	Školy Schools	Triedy Classes	Žiaci (osoby) Students (persons)	v tom na školách *Of which: schools			Absolventi <sup>1)</sup> (osoby) School-leavers <sup>1)</sup> (persons)	v tom na školách *Of which: schools		
					štátnych State	súkrom. Private	cirkev. Church		štátnych State	súkrom. Private	cirkev. Church
SR spolu / SR in total	2011	470	7 408	168 974	149 379	15 670	3 925	47 357	42 824	3 605	928
	2012	464	7 075	157 956	139 151	15 030	3 775	45 912	41 244	3 643	1 025
	2013	457	6 742	148 748	130 654	14 359	3 735	42 285	37 449	3 892	944
	2014	448	6 456	142 799	125 537	13 568	3 694	37 968	33 517	3 516	935
	2015	450	6 216	138 360	121 273	13 437	3 650	34 693	30 526	3 277	890
Bratislavský kraj	2011	61	665	14 688	12 437	2 059	192	3 906	3 465	401	40
	2012	58	626	13 605	11 537	1 877	191	3 786	3 289	464	33
	2013	57	591	12 708	10 847	1 673	188	3 376	2 837	479	60
	2014	55	570	12 383	10 658	1 549	176	2 955	2 542	377	36
	2015	54	547	12 132	10 426	1 510	196	2 651	2 310	314	27
Bratislavský kraj	2011	61	665	14 688	12 437	2 059	192	3 906	3 465	401	40
	2012	58	626	13 605	11 537	1 877	191	3 786	3 289	464	33
	2013	57	591	12 708	10 847	1 673	188	3 376	2 837	479	60
	2014	55	570	12 383	10 658	1 549	176	2 955	2 542	377	36
	2015	54	547	12 132	10 426	1 510	196	2 651	2 310	314	27
Západné Slovensko	2011	152	2 633	60 487	53 474	6 172	841	17 242	15 654	1 362	226
	2012	151	2 518	55 976	49 078	6 074	824	16 860	15 243	1 392	225
	2013	148	2 391	52 402	45 829	5 791	782	15 244	13 489	1 550	205
	2014	147	2 276	49 860	43 601	5 485	774	13 686	12 072	1 431	183
	2015	144	2 150	47 608	42 088	4 774	746	12 472	11 052	1 230	190
Trnavský kraj	2011	48	842	18 510	13 871	4 262	377	5 045	3 977	978	90
	2012	48	828	17 447	12 923	4 185	339	4 936	3 897	943	96
	2013	47	802	16 537	12 263	3 980	294	4 638	3 540	996	102
	2014	47	764	15 724	11 748	3 695	281	4 255	3 196	985	74
	2015	46	692	14 416	11 378	2 766	272	3 794	2 917	800	77
Trenčiansky kraj	2011	44	823	19 815	19 035	504	276	5 625	5 446	89	90
	2012	43	771	17 999	17 264	471	264	5 641	5 477	84	80
	2013	42	715	16 447	15 754	433	260	5 114	4 907	138	69
	2014	41	676	15 549	14 857	435	257	4 306	4 138	102	66
	2015	38	635	14 763	14 049	475	239	3 898	3 759	81	58
Nitriansky kraj	2011	60	968	22 162	20 568	1 406	188	6 572	6 231	295	46
	2012	60	919	20 530	18 891	1 418	221	6 283	5 869	365	49
	2013	59	874	19 418	17 812	1 378	228	5 492	5 042	416	34
	2014	59	836	18 587	16 996	1 355	236	5 125	4 738	344	43
	2015	60	823	18 429	16 661	1 533	235	4 780	4 376	349	55

## T 5-6. Stredné odborné školy (denné štúdium) k 15. 9.

## Secondary vocational schools (full-time study) as at Sept. 15

dokončenie

End of table

SR / oblasť / kraj SR / Area / Region	Rok Year	Školy Schools	Triedy Classes	Žiaci (osoby) Students (persons)	v tom na školách *Of which: schools			Absolventi <sup>1)</sup> (osoby) School-leavers <sup>1)</sup> (persons)	v tom na školách *Of which: schools		
					štátnych State	súkrom. Private	cirkev. Church		štátnych State	súkrom. Private	cirkev. Church
Stredné Slovensko	2011	119	1 947	44 467	39 955	3 358	1 154	12 430	11 312	853	265
	2012	119	1 858	41 836	37 481	3 232	1 123	11 941	10 795	827	319
	2013	119	1 800	39 765	35 443	3 198	1 124	11 068	9 923	865	280
	2014	116	1 716	37 956	33 844	3 015	1 097	10 108	8 975	828	305
	2015	117	1 658	37 003	32 684	3 249	1 070	9 196	8 179	715	302
Žilinský kraj	2011	64	1 100	25 652	23 152	1 346	1 154	7 374	6 765	344	265
	2012	63	1 049	24 099	21 721	1 255	1 123	6 966	6 273	374	319
	2013	62	1 009	22 767	20 436	1 207	1 124	6 581	5 933	368	280
	2014	61	964	21 719	19 456	1 166	1 097	5 973	5 339	329	305
	2015	61	926	20 992	18 784	1 138	1 070	5 408	4 774	332	302
Banskobystrický kraj	2011	55	847	18 815	16 803	2 012	-	5 056	4 547	509	-
	2012	56	809	17 737	15 760	1 977	-	4 975	4 522	453	-
	2013	57	791	16 998	15 007	1 991	-	4 487	3 990	497	-
	2014	55	752	16 237	14 388	1 849	-	4 135	3 636	499	-
	2015	56	732	16 011	13 900	2 111	-	3 788	3 405	383	-
Východné Slovensko	2011	138	2 163	49 332	43 513	4 081	1 738	13 779	12 393	989	397
	2012	136	2 073	46 539	41 055	3 847	1 637	13 325	11 917	960	448
	2013	133	1 960	43 873	38 535	3 697	1 641	12 597	11 200	998	399
	2014	130	1 894	42 600	37 434	3 519	1 647	11 219	9 928	880	411
	2015	135	1 861	41 617	36 075	3 904	1 638	10 374	8 985	1 018	371
Prešovský kraj	2011	78	1 175	26 813	23 334	2 766	713	7 681	6 886	648	147
	2012	77	1 119	25 193	21 914	2 604	675	7 414	6 588	642	184
	2013	74	1 040	23 466	20 324	2 481	661	7 088	6 223	690	175
	2014	72	986	22 419	19 439	2 364	616	6 301	5 483	640	178
	2015	73	941	21 482	18 618	2 285	579	5 711	4 894	666	151
Košícký kraj	2011	60	988	22 519	20 179	1 315	1 025	6 098	5 507	341	250
	2012	59	954	21 346	19 141	1 243	962	5 911	5 329	318	264
	2013	59	920	20 407	18 211	1 216	980	5 509	4 977	308	224
	2014	58	908	20 181	17 995	1 155	1 031	4 918	4 445	240	233
	2015	62	920	20 135	17 457	1 619	1 059	4 663	4 091	352	220

<sup>1)</sup> absolventi v minulom školskom roku / School-leavers in last school year

zdroj / Source: ŠÚ SR, DATAcube. (sv3013rr, sv3016rr, sv3018rr)

## T 5-7. Stredné školy podľa vyučovacieho jazyka k 15. 9.



## Secondary schools by teaching language as at Sept. 15

SR / oblasť / kraj SR / Area / Region	Rok Year	Školy podľa vyučovacieho jazyka / Schools by teaching language					
		slovenského Slovak		maďarského Hungarian		slovenského a maďarského Slovak and Hungarian	
		gymnázia <i>Grammar schools</i>	stredné odborné školy <i>Secondary vocational schools</i>	gymnázia <i>Grammar schools</i>	stredné odborné školy <i>Secondary vocational schools</i>	gymnázia <i>Grammar schools</i>	stredné odborné školy <i>Secondary vocational schools</i>
SR spolu / SR in total	2011	174	426	19	10	7	30
	2012	174	418	19	10	7	31
	2013	165	413	19	9	7	31
	2014	162	403	19	9	7	32
	2015	156	405	19	11	7	32
Bratislavský kraj	2011	26	63	2	-	-	-
	2012	26	60	2	-	-	-
	2013	25	59	2	-	-	-
	2014	25	57	2	-	-	-
	2015	26	56	2	-	-	-
Bratislavský kraj	2011	26	63	2	-	-	-
	2012	26	60	2	-	-	-
	2013	25	59	2	-	-	-
	2014	25	57	2	-	-	-
	2015	26	56	2	-	-	-
Západné Slovensko	2011	46	121	14	9	1	19
	2012	46	118	14	9	1	20
	2013	43	116	14	8	1	20
	2014	42	114	14	8	1	21
	2015	39	112	14	9	1	19
Trnavský kraj	2011	15	35	6	5	-	7
	2012	15	34	6	5	-	8
	2013	14	33	6	5	-	8
	2014	14	33	6	5	-	8
	2015	12	32	6	5	-	8
Trenčiansky kraj	2011	15	43	-	-	-	-
	2012	15	41	-	-	-	-
	2013	14	40	-	-	-	-
	2014	15	39	-	-	-	-
	2015	15	38	-	-	-	-
Nitriansky kraj	2011	16	43	8	4	1	12
	2012	16	43	8	4	1	12
	2013	15	43	8	3	1	12
	2014	13	42	8	3	1	13
	2015	12	42	8	4	1	11

## T 5-7. Stredné školy podľa vyučovacieho jazyka k 15. 9.

## Secondary schools by teaching language as at Sept. 15

dokončenie

End of table

SR / oblasť / kraj SR / Area / Region	Rok Year	Školy podľa vyučovacieho jazyka / Schools by teaching language					
		slovenského Slovak		maďarského Hungarian		slovenského a maďarského Slovak and Hungarian	
		gymnázia	stredné odborné školy	gymnázia	stredné odborné školy	gymnázia	stredné odborné školy
		Grammar schools	Secondary vocational schools	Grammar schools	Secondary vocational schools	Grammar schools	Secondary vocational schools
Stredné Slovensko	2011	44	114	1	-	3	5
	2012	44	114	1	-	3	5
	2013	43	114	1	-	3	5
	2014	42	111	1	-	3	5
	2015	42	110	1	-	3	7
Žilinský kraj	2011	23	63	-	-	-	-
	2012	23	62	-	-	-	-
	2013	22	61	-	-	-	-
	2014	22	60	-	-	-	-
	2015	22	60	-	-	-	-
Banskobystrický kraj	2011	21	51	1	-	3	5
	2012	21	52	1	-	3	5
	2013	21	53	1	-	3	5
	2014	20	51	1	-	3	5
	2015	20	50	1	-	3	7
Východné Slovensko	2011	58	128	2	1	3	6
	2012	58	126	2	1	3	6
	2013	54	124	2	1	3	6
	2014	53	121	2	1	3	6
	2015	49	127	2	2	3	6
Prešovský kraj	2011	34	78	-	-	-	-
	2012	34	77	-	-	-	-
	2013	33	75	-	-	-	-
	2014	32	73	-	-	-	-
	2015	29	74	-	-	-	-
Košícký kraj	2011	24	50	2	1	3	6
	2012	24	49	2	1	3	6
	2013	21	49	2	1	3	6
	2014	21	48	2	1	3	6
	2015	20	53	2	2	3	6

zdroj / Source: ŠÚ SR, DATAcube. (sv3009rr, sv3015rr)

## T 5-8. Vysoké školy k 31. 10.



Universities and colleges as at Oct. 31

SR / oblasť / kraj SR / Area / Region	Rok Year	Školy Schools	Fakulty Faculties	Študenti denného štúdia (osoby) Students of full-time study (persons)		Študujúci externého štúdia (osoby) Students of part-time study (persons)		Absolventi <sup>1)</sup> (osoby) Graduates <sup>1)</sup> (persons)	
				spolu Total	z toho/Of which: ženy Female Women	spolu Total	z toho/Of which: ženy Female Women	denné štúdium Full-time study	externé štúdium Part-time study
SR spolu / SR in total	2011	35	128	138 745	78 983	65 459	43 839	43 336	26 642
	2012	36	132	135 736	77 770	58 035	38 821	43 142	24 201
	2013	36	132	132 602	76 908	50 240	33 072	41 484	23 689
	2014	36	131	127 077	74 099	43 243	28 268	40 853	20 255
	2015	35	129	118 856	69 582	35 492	22 548	39 207	16 968
Bratislavský kraj	2011	12	42	48 314	26 870	25 329	18 237	14 046	11 490
	2012	13	48	53 279	29 117	24 854	18 103	17 095	10 440
	2013	13	48	52 730	29 291	22 189	15 815	15 438	10 669
	2014	13	44	45 550	26 014	19 478	13 703	13 902	9 218
	2015	12	42	42 770	24 646	14 833	10 118	13 771	7 794
Bratislavský kraj	2011	12	42	48 314	26 870	25 329	18 237	14 046	11 490
	2012	13	48	53 279	29 117	24 854	18 103	17 095	10 440
	2013	13	48	52 730	29 291	22 189	15 815	15 438	10 669
	2014	13	44	45 550	26 014	19 478	13 703	13 902	9 218
	2015	12	42	42 770	24 646	14 833	10 118	13 771	7 794
Západné Slovensko	2011	10	32	33 404	21 236	20 226	13 105	11 422	7 756
	2012	10	33	29 257	19 699	17 475	11 086	9 746	6 797
	2013	10	33	28 826	19 575	15 169	9 516	9 280	7 008
	2014	10	34	30 014	19 380	12 433	7 872	10 503	5 730
	2015	10	34	28 380	18 436	10 759	6 725	9 676	4 921
Trnavský kraj	2011	4	12	12 933	8 078	6 194	4 310	4 718	2 363
	2012	4	13	9 611	7 020	5 606	3 799	3 383	2 287
	2013	4	13	9 691	7 109	5 471	3 576	2 785	2 067
	2014	4	14	11 752	7 491	4 357	2 908	4 144	1 851
	2015	4	14	11 187	7 206	3 844	2 605	3 717	1 675
Trenčiansky kraj	2011	3	6	3 930	2 244	7 266	4 324	1 343	2 684
	2012	3	6	3 435	1 992	6 071	3 524	1 128	2 227
	2013	3	6	3 294	1 962	4 862	2 794	985	2 643
	2014	3	6	3 026	1 815	3 807	2 188	1 078	2 045
	2015	3	6	2 701	1 644	3 026	1 684	767	1 663
Nitriansky kraj	2011	3	14	16 541	10 914	6 766	4 471	5 361	2 709
	2012	3	14	16 211	10 687	5 798	3 763	5 235	2 283
	2013	3	14	15 841	10 504	4 836	3 146	5 510	2 298
	2014	3	14	15 236	10 074	4 269	2 776	5 281	1 834
	2015	3	14	14 492	9 586	3 889	2 436	5 192	1 583

## T 5-8. Vysoké školy k 31. 10.

## Universities and colleges as at Oct. 31

dokončenie

End of table

SR / oblasť / kraj SR / Area / Region	Rok Year	Školy Schools	Fakulty Faculties	Študenti denného štúdia (osoby) Students of full-time study (persons)		Študujúci externého štúdia (osoby) Students of part-time study (persons)		Absolventi <sup>1)</sup> (osoby) Graduates <sup>1)</sup> (persons)	
				spolu Total	z toho/Of which: ženy Female Women	spolu Total	z toho/Of which: ženy Female Women	denné štúdium Full-time study	externé štúdium Part-time study
Stredné Slovensko	2011	7	27	25 867	13 788	10 485	6 997	8 026	3 529
	2012	7	26	24 685	13 102	8 576	5 651	7 036	3 831
	2013	7	26	23 995	12 726	7 044	4 487	7 737	3 315
	2014	7	26	24 592	13 389	5 965	3 644	7 447	2 659
	2015	7	26	22 062	11 905	5 239	3 071	7 296	2 026
Žilinský kraj	2011	3	12	14 163	6 803	4 380	3 026	3 917	1 381
	2012	3	12	13 416	6 336	4 030	2 797	3 474	2 010
	2013	3	12	13 167	6 233	3 251	2 177	4 017	1 690
	2014	3	12	13 656	6 725	2 468	1 544	4 089	1 174
	2015	3	12	12 089	5 785	2 142	1 294	3 773	804
Banskobystrický kraj	2011	4	15	11 704	6 985	6 105	3 971	4 109	2 148
	2012	4	14	11 269	6 766	4 546	2 854	3 562	1 821
	2013	4	14	10 828	6 493	3 793	2 310	3 720	1 625
	2014	4	14	10 936	6 664	3 497	2 100	3 358	1 485
	2015	4	14	9 973	6 120	3 097	1 777	3 523	1 222
Východné Slovensko	2011	6	27	31 160	17 089	9 419	5 500	9 842	3 867
	2012	6	25	28 515	15 852	7 130	3 981	9 265	3 133
	2013	6	25	27 051	15 316	5 838	3 254	9 029	2 697
	2014	6	27	26 921	15 316	5 367	3 049	9 001	2 648
	2015	6	27	25 644	14 595	4 661	2 634	8 464	2 227
Prešovský kraj	2011	2	10	8 458	5 674	3 414	2 375	2 849	1 511
	2012	2	9	7 656	5 676	2 730	2 047	2 345	1 160
	2013	2	9	7 607	5 649	2 362	1 755	2 239	1 003
	2014	2	10	8 199	5 628	2 470	1 722	2 620	934
	2015	2	10	8 043	5 513	2 338	1 628	2 813	911
Košícký kraj	2011	4	17	22 702	11 415	6 005	3 125	6 993	2 356
	2012	4	16	20 859	10 176	4 400	1 934	6 920	1 973
	2013	4	16	19 444	9 667	3 476	1 499	6 790	1 694
	2014	4	17	18 722	9 688	2 897	1 327	6 381	1 714
	2015	4	17	17 601	9 082	2 323	1 006	5 651	1 316

<sup>1)</sup> absolventi za kalendárny rok k 31. 12. / Graduates in calendar year as at Dec. 31

zdroj / Source: ŠÚ SR, DATAcube. (sv3023rr,sv3024rr)



M 5-1. Deti v materských školách v okresoch k 31. 12. 2015  
 Children in kindergartens in districts as at Dec. 31, 2015

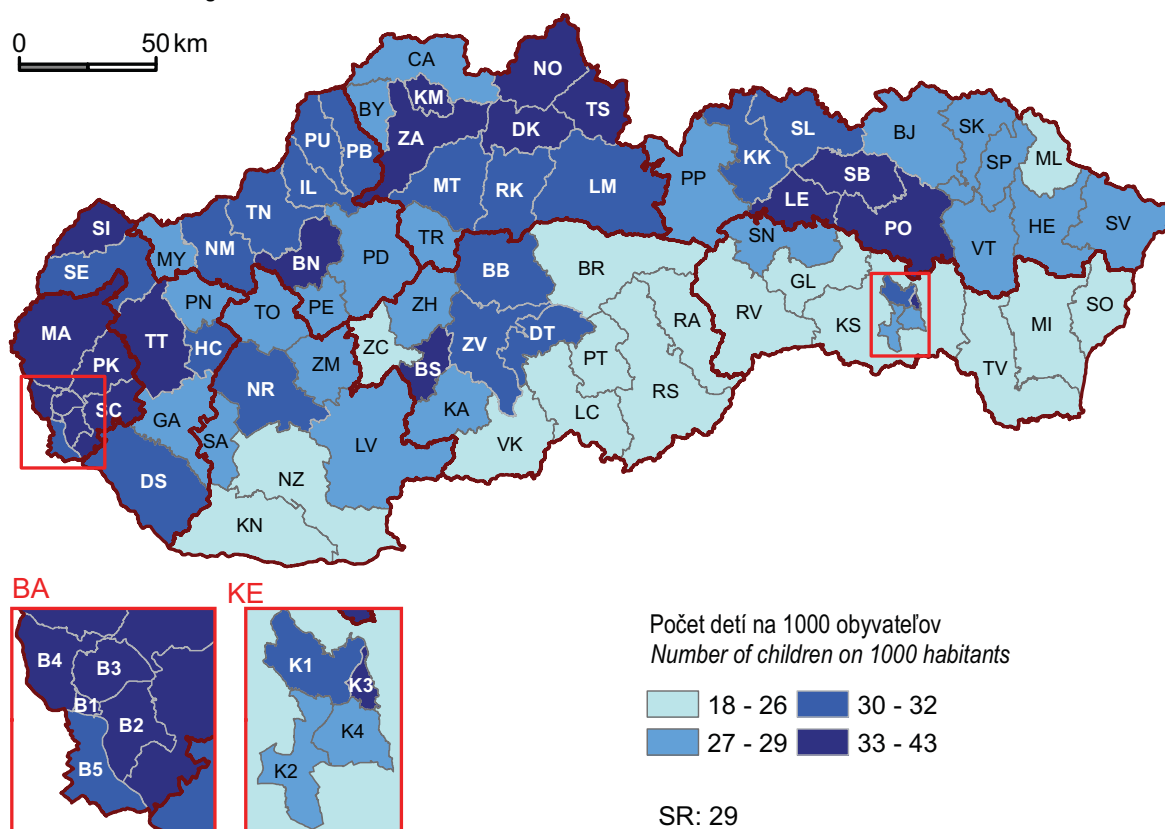

M 5-2. Žiaci v základných školách v okresoch v roku 2015  
 Pupils in basic schools in districts in 2015

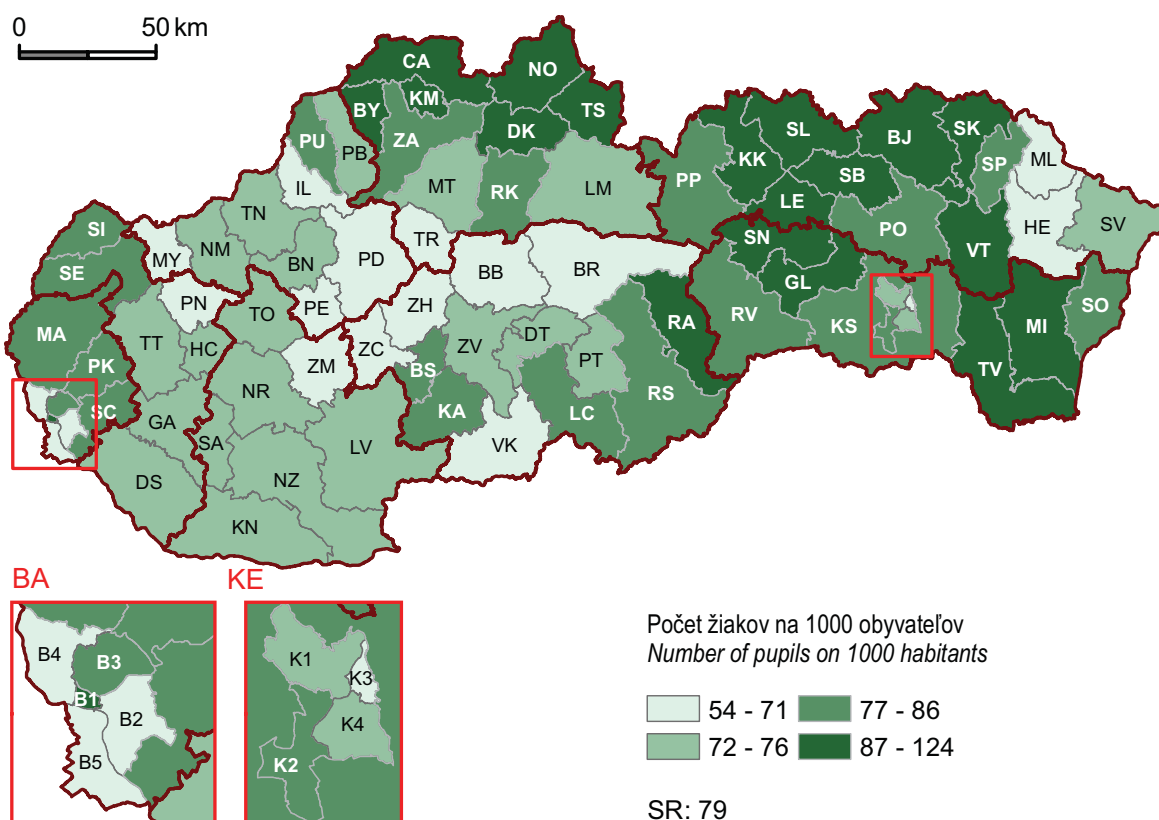

M 5-3. Študenti v stredných odborných školách v okresoch k 31. 12. 2015  
Students in secondary vocational schools in districts as at Dec. 31, 2015

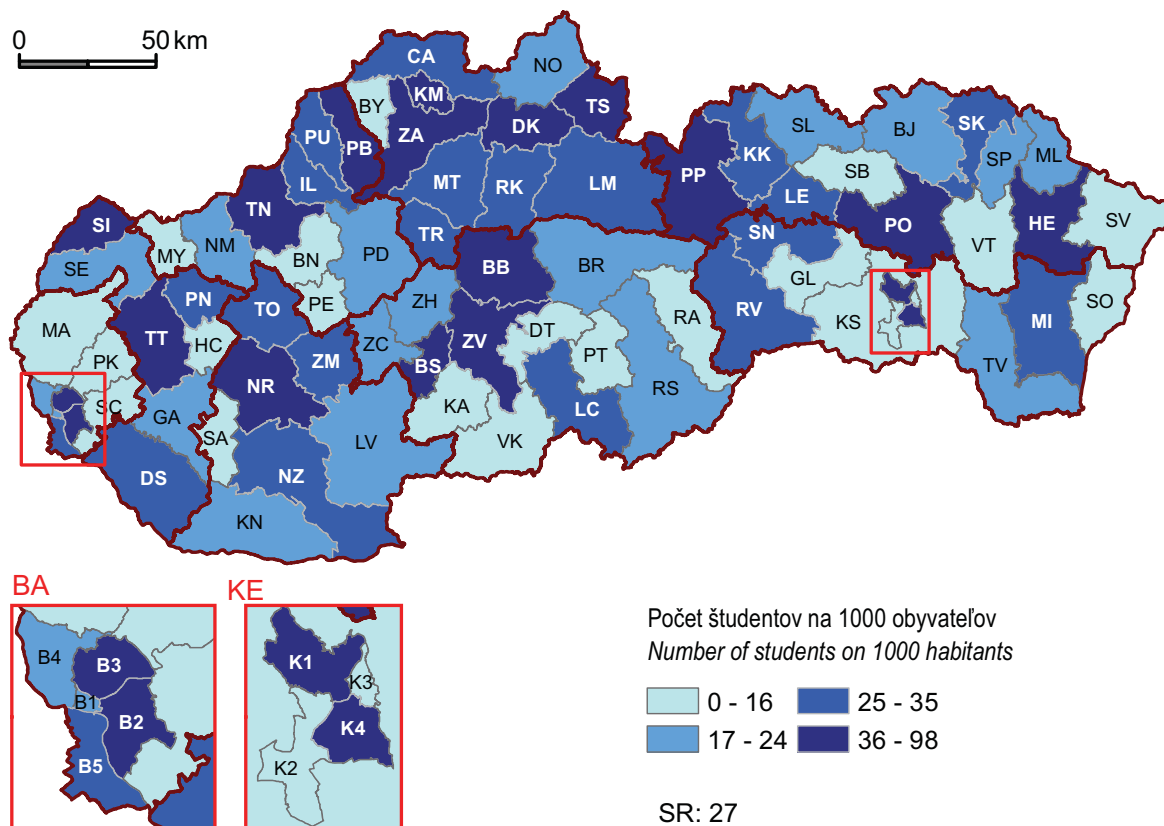

M 5-4. Študenti v gymnáziách v okresoch k 31. 12. 2015  
Students in grammar schools in districts as at Dec. 31, 2015

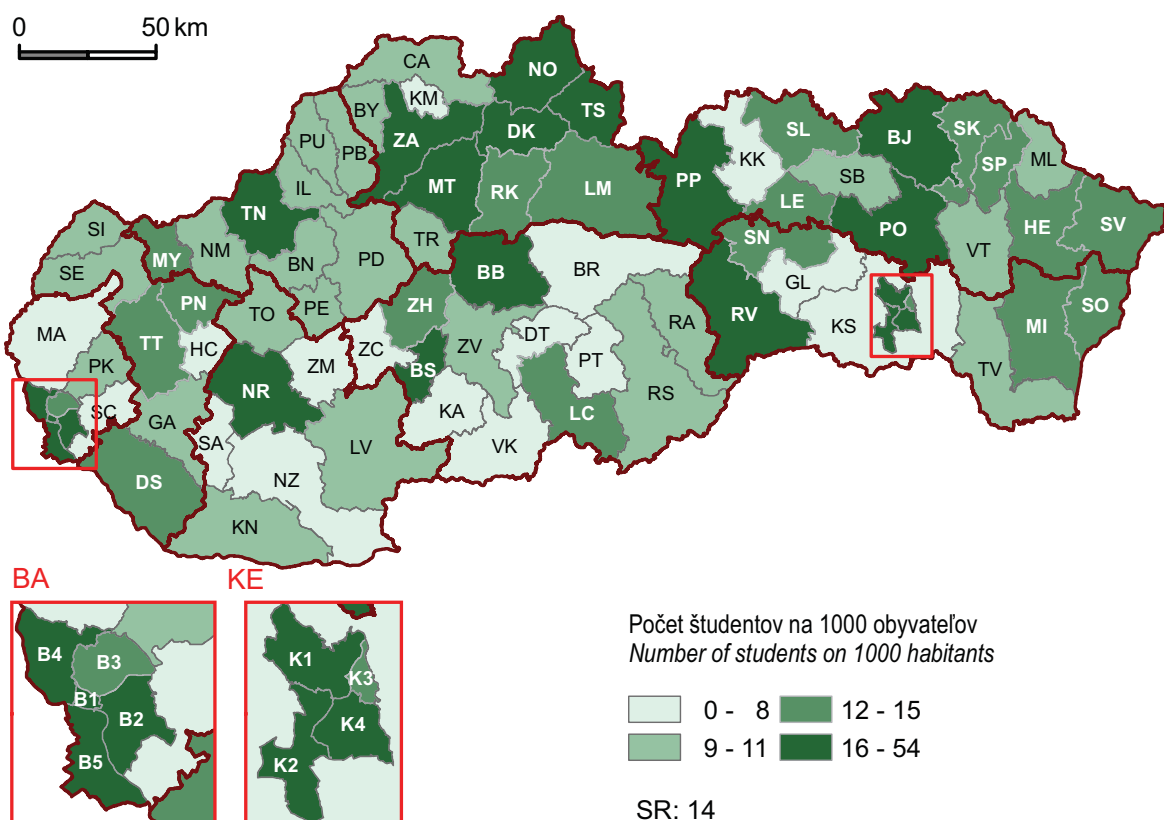

G 5-1. Vývoj počtu detí v materských školách v krajoch

Development of number of children in kindergartens in regions

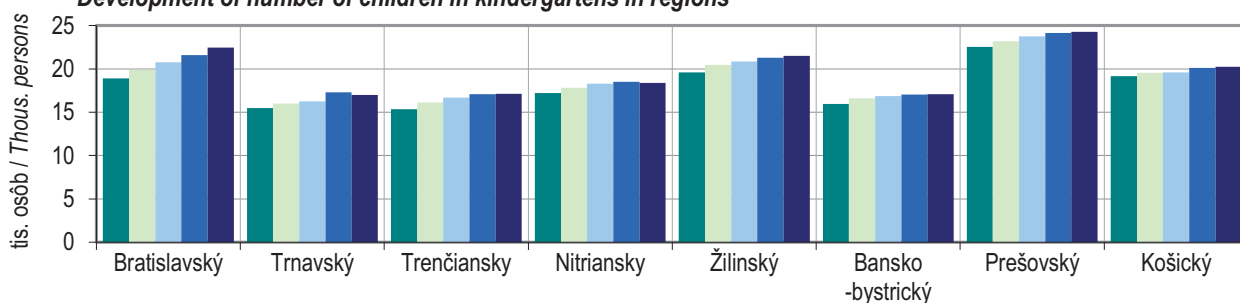

G 5-2. Vývoj počtu žiakov základných škôl v krajoch

Development of number of pupils in basic schools in regions

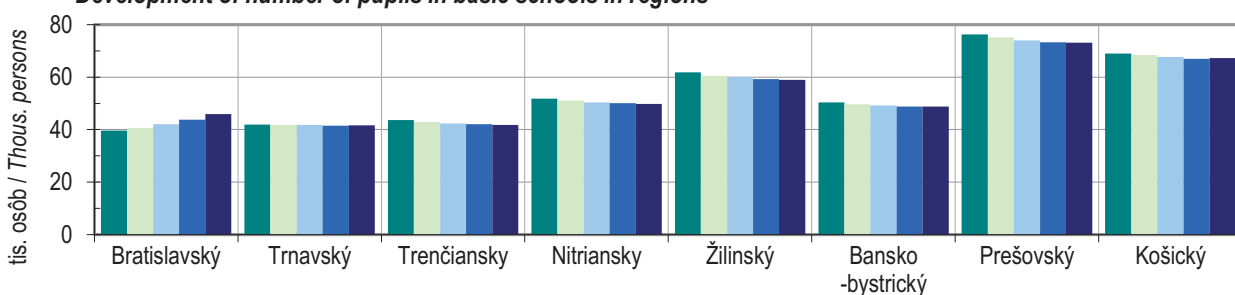

G 5-3. Vývoj počtu žiakov gymnázií (denné štúdium) v krajoch

Development of number of students in grammar schools (full-time study) in regions

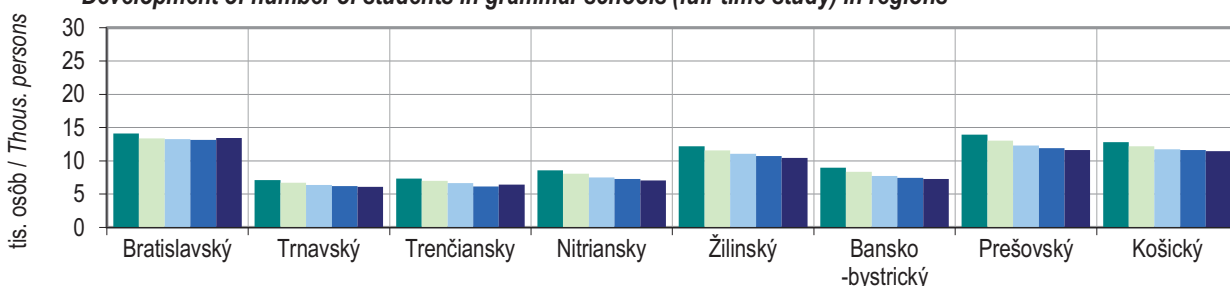

G 5-4. Vývoj počtu žiakov stredných odborných škôl (denné štúdium) v krajoch

Development of number of students of secondary vocational schools (full-time study) in regions

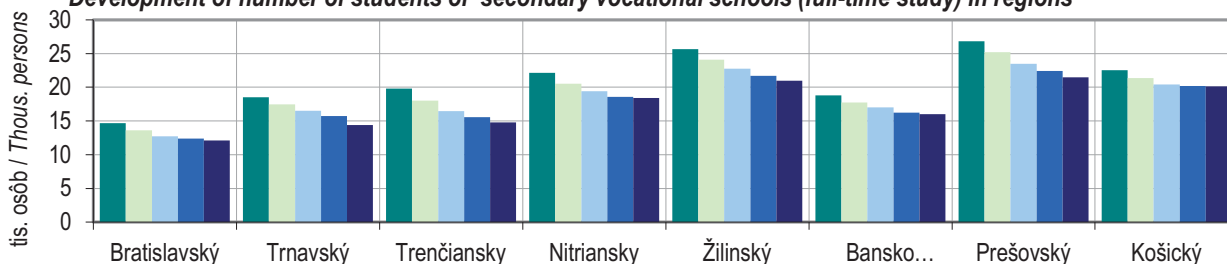

G 5-5. Vývoj počtu študentov vysokých škôl v krajoch <sup>1)</sup>

Development of number of students at universities and colleges in regions <sup>1)</sup>

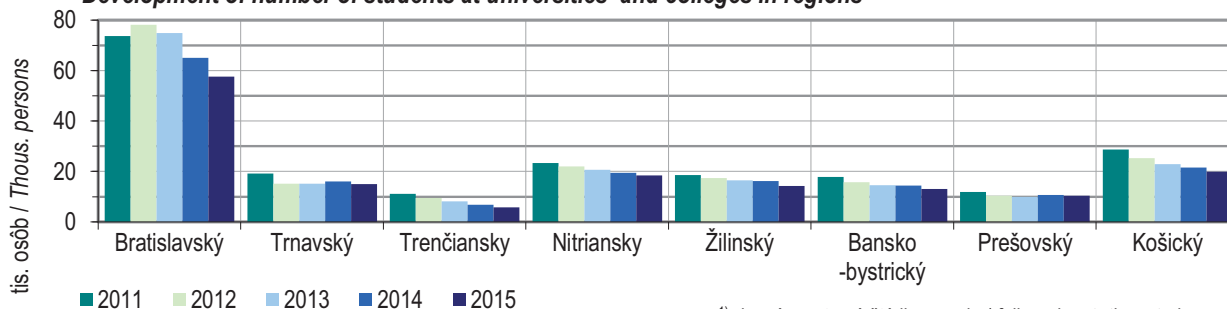

<sup>1)</sup> denné a externé štúdium spolu / full- and part-time study

# 6

ZDRAVIE  
*HEALTH*

Metodické vysvetlivky	Methodological notes
<p>Údaje sú za vybrané ukazovatele o sieti a činnosti <b>zdravotníckych zariadení</b> v SR a príjmoch a výdavkoch zdravotných poisťovní.</p> <p>Zdravotnícke zariadenia zahŕňajú zariadenia ambulantnej, ústavnej a lekárenskej zdravotnej starostlivosti, hematologicko-transfúziologické zariadenia a ostatné zariadenia.</p> <p>Do zariadení ambulantnej zdravotnej starostlivosti sa zaraďujú ambulancie všeobecnej zdravotnej starostlivosti, ambulancie špecializovanej zdravotnej starostlivosti, ambulancie záchrannej zdravotnej služby, zariadenia na poskytovanie jednodňovej zdravotnej starostlivosti, stacionárne, polikliniky, agentúry domácej ošetrovateľskej starostlivosti, zariadenia spoločných vyšetrovacích a liečebných zložiek, mobilné hospice a ambulancie lekárskej služby prvej pomoci (od roku 2009).</p> <p>Medzi zariadenia ústavnej zdravotnej starostlivosti patria všeobecné nemocnice, špecializované nemocnice, liečebne, hospice, domy ošetrovateľskej starostlivosti, prírodné liečebné kúpele, kúpeľné liečebne a zariadenia biomedicínskeho výskumu.</p> <p>Údaje o <b>pracovnej neschopnosti</b> sa preberajú z administratívnych zdrojov Sociálnej poisťovne.</p>	<p><i>Data is given for selected indicators on the network and activities of <b>health facilities</b> in the SR and revenues and expenditures of health insurance companies.</i></p> <p><i>The health care facilities include out-patient health care facilities, institutional health care facilities, pharmaceutical care facilities, haematology and transfusiology facilities and other facilities.</i></p> <p><i>The out-patient health care facilities contain general out-patient care units, specialised out-patient care units, emergency out-patient units, facilities providing day care, residential health care units, polyclinics, home nursing care agencies, facilities for common examination and curative components, mobile hospices and out-patient medical first aid service units (since the year 2009).</i></p> <p><i>The institutional health care facilities cover general hospitals, specialised hospitals, institutes for treatment, hospice, houses of nursing care, natural curative spas, spa institutes and facilities of biomedicine research.</i></p> <p><i>Data on <b>incapacity for work</b> is processed and provided from administrative sources of the Social Insurance Agency.</i></p>
Definície	Definitions
<p><b>Pracovné miesto</b> sa určuje podľa počtu zmluvných úväzkových hodín samostatných odborných zdravotníckych pracovníkov v zmysle príslušných predpisov, pričom celková dĺžka ustanoveného týždenného pracovného času v organizácii sa počíta ako jedno pracovné miesto. Neúplné alebo ďalšie úväzky sa pri vykazovaní prepočítavajú na celé pracovné miesta. Prepočet počtu zamestnancov na plne zamestnaných sa zásadne nevykonáva u tých zamestnancov, ktorí z dôvodu zdraviu škodlivého prostredia a pod. majú právnymi predpismi stanovený kratší pracovný čas.</p> <p><b>Priemerná doba pracovnej neschopnosti</b> vyjadruje počet kalendárnych dní pracovnej neschopnosti pripadajúcich na jeden novohlásený prípad pracovnej neschopnosti.</p> <p><b>Priemerné percento pracovnej neschopnosti</b> je podiel kalendárnych dní pracovnej neschopnosti pre chorobu a úraz a priemerného počtu nemocensky poistených, násobený počtom kalendárnych dní v roku.</p> <p><b>Príjmy z výberu poistného</b> na zdravotné poistenie predstavujú platby platiteľov podľa platných zákonov.</p>	<p><b>Working post</b> is determined by the number of contractual duty hours of independent specialized health professionals according to the particular rules where total length of set (specified) working time per week is considered as one working post. Partial or additional duties are converted to the whole working posts. The conversion of the number of employees into the whole working posts is not principally performed at those employees whom due to unhealthy and harmful environment, shortened working time have been enacted.</p> <p><b>Average duration of incapacity for work</b> is the number of calendar days of incapacity for work per one newly reported case of incapacity for work.</p> <p><b>Average percentage of incapacity for work</b> is calculated as a ratio of calendar days of incapacity for work because of illness and injury and average number of employed covered by sickness insurance, multiplied by the number of calendar days of the year.</p> <p><b>Revenue from the collection of premium</b> for health insurance represents payments of payers under the applicable laws.</p>

Výdavky hradené zdravotnými poisťovňami sú úhrady zdravotných poisťovní za zdravotnú starostlivosť poskytnutú ich poistencom v súlade s platným Liečebným poriadkom.

*Expenditures paid by health insurance companies are reimbursements of health insurance companies for health care provided to their insured in accordance with the valid Therapeutic Regulation.*

Zdroj údajov	Source
Údaje o <b>zdravotníckej starostlivosti</b> sa publikujú súhrnne za rezorty Ministerstva zdravotníctva SR, Ministerstva obrany SR, Ministerstva vnútra SR, Ministerstva spravodlivosti SR, Ministerstva dopravy, výstavby a regionálneho rozvoja SR.	<i>Data on <b>health care</b> are summarily published for the branches of the Ministry of Health of the SR, the Ministry of Defence of the SR, the Ministry of Interior of the SR, the Ministry of Justice of the SR, The Ministry of Transport, Construction and Regional Development of the SR.</i>
Údaje o pracovnej neschopnosti sú preberané zo Sociálnej poisťovne.	<i>Data on incapacity for work is provided by the Social Insurance Agency.</i>
Údaje o príjmoch a výdavkoch zdravotných poisťovní sa v minulosti získavali z ročných štatistických zisťovaní, od roku 2009 z administratívnych zdrojov.	<i>Data on income and expenditure of health insurance companies in the past were acquired from the annual statistical surveys, since 2009 from administrative sources.</i>
Širšie informácie možno získať v publikácii Pracovná neschopnosť pre chorobu a úraz.	<i>Further information is provided in publication Disability to Work due to of illness and injury.</i>

## T 6-1. Zdravotnícke zariadenia k 31.12.



Health facilities as at Dec. 31

SR / oblasť / kraj SR / Area / Region	Rok Year	Zdravotnícke zariadenia spolu <sup>1)</sup>  Health facilities in total <sup>1)</sup>	z toho / Of which:			
			nemocnice  Hospitals	zariadenia ambulantnej zdravotnej starostlivosti <sup>1)</sup>  Out-patient care facilities <sup>1)</sup>	prírodné liečebné kúpele  Natural curative spa	liečebne  Institutes for treatment
SR spolu / SR in total	2011	13 109	120	10 111	30	36
	2012	13 394	117	10 354	29	36
	2013	13 022	117	10 152	29	35
	2014	13 040	117	10 141	27	30
	2015	13 099	116	10 131	30	33
Bratislavský kraj	2011	1 776	21	1 364	.	5
	2012	1 793	20	1 387	.	6
	2013	1 763	20	1 370	.	4
	2014	1 770	21	1 384	.	3
	2015	1 807	21	1 398	.	3
Bratislavský kraj	2011	1 776	21	1 364	.	5
	2012	1 793	20	1 387	.	6
	2013	1 763	20	1 370	.	4
	2014	1 770	21	1 384	.	3
	2015	1 807	21	1 398	.	3
Západné Slovensko	2011	4 294	28	3 308	7	10
	2012	4 377	28	3 370	7	9
	2013	4 281	28	3 328	6	9
	2014	4 275	27	3 309	6	10
	2015	4 295	27	3 311	7	11
Trnavský kraj	2011	1 262	6	941	3	4
	2012	1 286	6	971	3	3
	2013	1 259	6	962	2	3
	2014	1 255	6	951	2	3
	2015	1 283	6	967	3	3
Trenčiansky kraj	2011	1 383	10	1 082	4	3
	2012	1 401	10	1 082	4	3
	2013	1 394	10	1 081	4	3
	2014	1 401	10	1 078	4	3
	2015	1 385	10	1 068	4	3
Nitriansky kraj	2011	1 649	12	1 285	.	3
	2012	1 690	12	1 317	.	3
	2013	1 628	12	1 285	.	3
	2014	1 619	11	1 280	.	4
	2015	1 627	11	1 276	.	5



## T 6-1. Zdravotnícke zariadenia k 31.12.

## Health facilities as at Dec. 31

dokončenie

End of table

SR / oblasť / kraj SR / Area / Region	Rok Year	Zdravotnícke zariadenia spolu <sup>1)</sup>  Health facilities in total <sup>1)</sup>	z toho / Of which:			
			nemocnice  Hospitals	zariadenia ambulantnej zdravotnej starostlivosti <sup>1)</sup>  Out-patient care facilities <sup>1)</sup>	prírodné liečebné kúpele  Natural curative spa	liečebne  Institutes for treatment
Stredné Slovensko	2011	3 142	30	2 409	12	10
	2012	3 271	30	2 526	12	10
	2013	3 135	30	2 432	12	10
	2014	3 117	31	2 408	11	8
	2015	3 136	31	2 401	12	9
Žilinský kraj	2011	1 565	10	1 193	4	4
	2012	1 611	10	1 240	4	4
	2013	1 593	10	1 238	4	5
	2014	1 561	10	1 204	4	4
	2015	1 569	10	1 205	4	4
Banskobystrický kraj	2011	1 577	20	1 216	8	6
	2012	1 660	20	1 286	8	6
	2013	1 542	20	1 194	8	5
	2014	1 556	21	1 204	7	4
	2015	1 567	21	1 196	8	5
Východné Slovensko	2011	3 869	41	3 002	11	11
	2012	3 926	39	3 044	10	11
	2013	3 817	39	2 996	11	12
	2014	3 859	38	3 021	10	9
	2015	3 849	37	3 009	11	10
Prešovský kraj	2011	1 856	22	1 428	10	6
	2012	1 866	20	1 438	10	5
	2013	1 851	20	1 451	10	6
	2014	1 845	19	1 444	9	3
	2015	1 865	19	1 460	10	3
Košícký kraj	2011	2 013	19	1 574	1	5
	2012	2 060	19	1 606	.	6
	2013	1 966	19	1 545	1	6
	2014	2 014	19	1 577	1	6
	2015	1 984	18	1 549	1	7

<sup>1)</sup> v údajoch za SR zahrnuté ambulancie záchrannej zdravotnej služby /  
Emergency out-patient units have been included in data for the whole SR  
zdroj / Source: ŠÚ SR, DATAcube. (so3001rr)

## T 6-2. Postel'ový fond v zdravotníckych zariadeniach k 31.12.



## Bed fund in health facilities as at Dec. 31

SR / oblasť / kraj SR / Area / Region	Rok Year	Zdravotnícke zariadenia spolu  Health facilities in total	v tom / *Of which:		
			nemocnice  Hospitals	prírodné liečebné kúpele  Natural curative spa	liečebne  Institutes for treatment
SR spolu / SR in total	2011	44 073	31 217	11 119	1 737
	2012	43 029	30 623	10 792	1 614
	2013	42 245	30 067	10 517	1 661
	2014	42 352	30 105	10 733	1 514
	2015	42 367	29 817	10 896	1 654
Bratislavský kraj	2011	4 890	4 738	.	152
	2012	4 928	4 702	.	226
	2013	4 820	4 673	.	147
	2014	4 745	4 674	.	71
	2015	4 754	4 683	.	71
Bratislavský kraj	2011	4 890	4 738	.	152
	2012	4 928	4 702	.	226
	2013	4 820	4 673	.	147
	2014	4 745	4 674	.	71
	2015	4 754	4 683	.	71
Západné Slovensko	2011	13 932	8 693	4 802	437
	2012	13 567	8 520	4 790	257
	2013	13 502	8 515	4 706	281
	2014	13 565	8 530	4 709	326
	2015	13 776	8 512	4 910	354
Trnavský kraj	2011	5 054	2 198	2 521	335
	2012	4 845	2 193	2 497	155
	2013	4 738	2 194	D	179
	2014	4 776	2 229	D	179
	2015	4 986	2 240	2 549	197
Trenčiansky kraj	2011	5 238	2 915	2 281	42
	2012	5 150	2 815	2 293	42
	2013	5 192	2 809	2 341	42
	2014	5 201	2 818	2 341	42
	2015	5 225	2 822	2 361	42
Nitriansky kraj	2011	3 640	3 580	.	60
	2012	3 572	3 512	.	60
	2013	3 572	3 512	.	60
	2014	3 588	3 483	.	105
	2015	3 565	3 450	.	115

## T 6-2. Postel'ový fond v zdravotníckych zariadeniach k 31.12.

## Bed fund in health facilities as at Dec. 31

dokončenie

End of table

SR / oblasť / kraj SR / Area / Region	Rok Year	Zdravotnícke zariadenia spolu  Health facilities in total	v tom / *Of which:		
			nemocnice  Hospitals	prírodné liečebné kúpele  Natural curative spa	liečebne  Institutes for treatment
Stredné Slovensko	2011	11 829	7 341	3 921	567
	2012	11 706	7 291	3 845	570
	2013	11 257	7 342	3 346	569
	2014	11 491	7 335	3 623	533
	2015	11 556	7 337	3 666	553
Žilinský kraj	2011	5 600	3 530	1 639	431
	2012	5 608	3 530	1 647	431
	2013	5 040	3 524	1 065	451
	2014	5 378	3 524	1 423	431
	2015	5 380	3 535	1 412	433
Banskobystrický kraj	2011	6 229	3 811	2 282	136
	2012	6 098	3 761	2 198	139
	2013	6 217	3 818	2 281	118
	2014	6 113	3 811	2 200	102
	2015	6 176	3 802	2 254	120
Východné Slovensko	2011	13 422	10 445	D	581
	2012	12 828	10 110	2 157	561
	2013	12 666	9 537	D	664
	2014	12 551	9 566	D	584
	2015	12 281	9 285	D	676
Prešovský kraj	2011	7 892	5 600	2 156	136
	2012	7 513	5 240	2 157	116
	2013	6 863	4 514	2 225	124
	2014	6 757	4 552	2 161	44
	2015	6 900	4 536	2 320	44
Košícký kraj	2011	5 530	4 845	D	445
	2012	5 315	4 870	.	445
	2013	5 803	5 023	D	540
	2014	5 794	5 014	D	540
	2015	5 381	4 749	D	632

zdroj / Source: ŠÚ SR, DATAcube. (so3001rr)

T 6-3. Pracovné miesta v zdravotníckych zariadeniach k 31.12. <sup>1)</sup>Working posts in health facilities as at Dec. 31 <sup>1)</sup>

SR / oblasť / kraj SR / Area / Region	Rok Year	Zdravotnícke zariadenia spolu <sup>2)</sup>  Health facilities in total <sup>2)</sup>	z toho / Of which:			
			nemocnice  Hospitals	zariadenia ambulantnej zdravotnej starostlivosti <sup>2)</sup> Out-patient care facilities <sup>2)</sup>	prírodné liečebné kúpele  Natural curative spa	liečebne  Institutes for treatment
SR spolu / SR in total	2011	19 367	8 341	10 679	122	112
	2012	19 912	8 535	11 041	119	105
	2013	19 642	8 740	10 597	119	109
	2014	19 686	8 943	10 452	125	99
	2015	19 800	9 067	10 416	138	107
Bratislavský kraj	2011	3 479	1 912	1 537	.	12
	2012	3 664	2 044	1 585	.	10
	2013	3 597	2 006	1 574	.	4
	2014	3 617	2 026	1 573	.	5
	2015	3 604	2 023	1 562	.	4
Bratislavský kraj	2011	3 479	1 912	1 537	.	12
	2012	3 664	2 044	1 585	.	10
	2013	3 597	2 006	1 574	.	4
	2014	3 617	2 026	1 573	.	5
	2015	3 604	2 023	1 562	.	4
Západné Slovensko	2011	5 329	1 847	3 347	41	38
	2012	5 777	1 982	3 665	47	35
	2013	5 489	2 059	3 328	44	30
	2014	5 475	2 120	3 251	48	33
	2015	5 543	2 162	3 273	45	35
Trnavský kraj	2011	1 419	407	957	23	20
	2012	1 703	469	1 192	22	14
	2013	1 525	519	966	D	13
	2014	1 542	548	950	D	15
	2015	1 629	581	999	23	18
Trenčiansky kraj	2011	1 845	691	1 117	18	14
	2012	1 912	730	1 144	24	8
	2013	1 879	735	1 114	20	6
	2014	1 883	773	1 075	23	7
	2015	1 833	771	1 030	22	7
Nitriansky kraj	2011	2 065	749	1 273	.	4
	2012	2 161	782	1 330	.	13
	2013	2 084	805	1 248	.	11
	2014	2 051	800	1 226	.	11
	2015	2 081	810	1 245	.	10

T 6-3. Pracovné miesta v zdravotníckych zariadeniach k 31.12. <sup>1)</sup>Working posts in health facilities as at Dec. 31 <sup>1)</sup>

dokončenie

End of table

SR / oblasť / kraj SR / Area / Region	Rok Year	Zdravotnícke zariadenia spolu <sup>2)</sup>  Health facilities in total <sup>2)</sup>	z toho / Of which:			
			nemocnice  Hospitals	zariadenia ambulantnej zdravotnej starostlivosti <sup>2)</sup> Out-patient care facilities <sup>2)</sup>	prirodné liečebné kúpele  Natural curative spa	liečebne  Institutes for treatment
Stredné Slovensko	2011	4 535	1 997	2 437	49	36
	2012	4 558	1 977	2 489	42	32
	2013	4 603	2 090	2 418	43	35
	2014	4 652	2 172	2 391	45	30
	2015	4 698	2 181	2 422	52	26
Žilinský kraj	2011	2 408	1 105	1 265	16	17
	2012	2 369	1 027	1 307	8	20
	2013	2 403	1 106	1 257	11	23
	2014	2 427	1 146	1 245	12	19
	2015	2 438	1 164	1 242	12	14
Banskobystrický kraj	2011	2 127	892	1 172	33	19
	2012	2 189	950	1 182	34	12
	2013	2 200	984	1 160	33	12
	2014	2 225	1 026	1 146	33	11
	2015	2 259	1 018	1 180	39	12
Východné Slovensko	2011	5 653	2 585	2 987	D	26
	2012	5 618	2 532	3 006	30	28
	2013	5 651	2 585	2 975	D	40
	2014	5 670	2 624	2 966	D	31
	2015	5 688	2 701	2 892	D	42
Prešovský kraj	2011	2 497	1 050	1 400	28	8
	2012	2 521	1 057	1 418	30	7
	2013	2 563	1 097	1 424	28	8
	2014	2 576	1 122	1 413	31	2
	2015	2 613	1 195	1 369	41	1
Košícký kraj	2011	3 156	1 534	1 587	D	18
	2012	3 096	1 476	1 588	.	21
	2013	3 088	1 487	1 551	D	32
	2014	3 094	1 502	1 553	D	29
	2015	3 075	1 507	1 523	D	41

<sup>1)</sup> evidenčný počet pracovných miest v pracovnom aj mimopracovnom pomere spolu prepočítaný na plné úväzky v povolaniach zdravotníckych pracovníkov lekár a zubný lekár / Registered number of working posts in labour relation and out-of-service relation altogether recalculated on full-time contracts in occupations of health workers physician and dentist

<sup>2)</sup> v údajoch za SR zahrnuté ambulancie záchrannnej zdravotnej služby / Emergency out-patient units have been included in data for the whole SR

zdroj / Source: ŠÚ SR, DATAcube. (so3001rr)

## T 6-4. Pracovná neschopnosť



## Incapacity for work

SR / oblasť / kraj (okres) SR / Area / Region (District)	Rok Year	Kalendárne dni pracovnej neschopnosti (PN) Calendar days of incapacity for work				Priemerná doba trvania prípadu PN (dni) Average duration of incapacity for work per 1 case (days)	Priemerné percento PN (%) Average percentage of incapacity for work (%)
		spolu (dni)  Total (days)	v tom pre *Of which: due to				
			chorobu  Disease	pracovné úrazy  Work injuries	ostatné úrazy  Other injuries		
SR spolu / SR in total	2011	33 528 238	30 093 207	529 398	2 905 633	45,4	3,92
	2012	34 837 823	31 405 786	527 188	2 904 849	50,5	4,15
	2013	31 404 176	28 072 911	534 395	2 796 870	46,0	3,45
	2014	29 402 065	26 365 388	490 307	2 546 370	46,1	3,11
	2015	31 257 131	27 893 517	573 764	2 789 850	42,4	3,15
Bratislavský kraj	2011	2 789 868	2 552 825	33 332	203 711	34,1	2,20
	2012	2 715 578	2 493 134	31 355	191 089	36,0	2,14
	2013	2 809 881	2 595 907	32 302	181 672	34,2	2,05
	2014	2 788 898	2 588 831	31 936	168 131	36,2	1,96
	2015	3 001 396	2 762 208	38 827	200 361	34,5	2,01
Bratislavský kraj	2011	2 789 868	2 552 825	33 332	203 711	34,1	2,20
	2012	2 715 578	2 493 134	31 355	191 089	36,0	2,14
	2013	2 809 881	2 595 907	32 302	181 672	34,2	2,05
	2014	2 788 898	2 588 831	31 936	168 131	36,2	1,96
	2015	3 001 396	2 762 208	38 827	200 361	34,5	2,01
Západné Slovensko	2011	11 460 955	10 187 895	232 645	1 040 415	42,6	3,85
	2012	10 468 809	9 371 950	195 419	901 440	43,8	3,32
	2013	10 240 732	9 159 812	196 451	884 469	41,1	3,00
	2014	10 648 535	9 487 938	209 386	951 211	44,6	3,24
	2015	11 516 056	10 240 827	248 484	1 026 745	41,4	3,85
Trnavský kraj	2011	3 655 221	3 238 227	71 874	345 120	43,6	3,89
	2012	3 650 104	3 263 620	69 678	316 806	46,8	3,92
	2013	3 576 119	3 172 464	69 343	334 312	43,8	3,57
	2014	3 499 971	3 126 120	63 698	310 153	46,1	3,37
	2015	3 810 402	3 426 005	72 789	311 608	42,8	3,51
Trenčiansky kraj	2011	3 874 790	3 410 201	86 821	377 768	42,8	3,93
	2012	4 103 127	3 615 196	94 386	393 545	47,8	4,24
	2013	3 854 732	3 391 441	94 806	368 485	45,2	3,72
	2014	3 645 945	3 198 372	87 812	359 761	46,0	3,40
	2015	3 924 818	3 421 770	101 732	401 316	42,4	3,51
Nitriansky kraj	2011	3 930 944	3 539 467	73 950	317 527	41,4	3,72
	2012	3 971 681	3 597 672	66 606	307 403	45,6	3,81
	2013	3 665 885	3 305 817	65 457	294 611	42,1	3,24
	2014	3 502 619	3 163 446	57 876	281 297	42,0	2,97
	2015	3 780 836	3 393 052	73 963	313 821	39,1	3,06

**T 6-4. Pracovná neschopnosť**  
**Incapacity for work**

dokončenie

End of table

SR / oblasť / kraj (okres) SR / Area / Region (District)	Rok Year	Kalendárne dni pracovnej neschopnosti (PN) Calendar days of incapacity for work				Priemerná doba trvania prípadu PN (dni) Average duration of incapacity for work per 1 case (days)	Priemerné percento PN (%) Average percentage of incapacity for work (%)
		spolu (dni)  Total (days)	v tom pre *Of which: due to				
			chorobu  Disease	pracovné úrazy  Work injuries	ostatné úrazy  Other injuries		
Stredné Slovensko	2011	7 518 493	6 577 130	119 065	822 298	46,2	3,78
	2012	7 916 222	6 938 181	114 587	863 454	51,0	4,05
	2013	7 362 848	6 395 918	122 742	844 188	48,1	3,45
	2014	6 930 164	6 043 962	123 197	763 005	48,1	3,12
	2015	7 535 218	6 547 987	140 937	846 294	44,3	3,22
Žilinský kraj	2011	4 570 969	3 995 883	59 532	515 554	49,0	4,23
	2012	4 968 741	4 355 287	54 664	558 790	55,6	4,66
	2013	4 543 290	3 953 652	59 309	530 329	51,7	3,95
	2014	4 241 358	3 697 140	60 863	483 355	52,1	3,53
	2015	4 608 785	4 000 581	79 303	528 901	48,3	3,63
Banskobystrický kraj	2011	2 947 524	2 581 247	59 533	306 744	42,3	3,25
	2012	2 947 481	2 582 894	59 923	304 664	44,6	3,29
	2013	2 819 558	2 442 266	63 433	313 859	43,3	2,87
	2014	2 688 806	2 346 822	62 334	279 650	42,9	2,64
	2015	2 926 433	2 547 406	61 634	317 393	39,1	2,74
Východné Slovensko	2011	11 421 161	10 475 546	137 899	807 716	53,1	5,30
	2012	12 116 847	11 170 209	143 714	802 924	60,7	5,89
	2013	9 772 710	8 889 877	142 284	740 549	53,0	4,36
	2014	8 690 681	7 934 207	120 417	636 057	51,2	3,73
	2015	8 835 567	8 013 094	136 341	686 132	46,2	3,61
Prešovský kraj	2011	6 765 180	6 172 485	85 737	506 958	56,3	6,21
	2012	7 237 377	6 644 419	91 592	501 366	65,8	7,06
	2013	5 592 982	5 072 097	84 795	436 090	58,1	5,04
	2014	4 880 336	4 433 069	72 444	374 823	56,3	4,22
	2015	4 843 076	4 349 387	87 619	406 070	50,1	3,97
Košícký kraj	2011	4 655 981	4 303 061	52 162	300 758	49,1	4,37
	2012	4 879 470	4 525 790	52 122	301 558	54,5	4,70
	2013	4 179 728	3 817 780	57 489	304 459	47,4	3,69
	2014	3 810 345	3 501 138	47 973	261 234	45,9	3,25
	2015	3 992 491	3 663 707	48 722	280 062	42,1	3,26

zdroj / Source: ŠÚ SR, DATAcube. (zd3002rr)



T 6-5. Príjmy zdravotných poisťovní z výberu poistného <sup>1)</sup>Revenues of health insurance companies from premium collection <sup>1)</sup>

v tis. EUR

Thous. EUR

SR / oblasť / kraj SR / Area / Region	Rok Year	Príjmy spolu  Revenues in total	z toho / Of which:					pokuty, penále, dlžné poistné  Penalties, outstanding premiums
			zamestná- vatelia  Employers	zamestnanci  Employees	samostatne zárobkovo činné osoby  Self-employed persons	ostatní platitelia  Other payers		
SR spolu / SR in total	2011	2 381 657	1 497 417	594 376	137 298	62 410	90 156	
	2012	2 429 857	1 548 955	615 569	139 330	64 166	61 838	
	2013	2 614 307	1 666 957	662 840	162 049	69 453	53 009	
	2014	2 765 843	1 762 520	701 926	184 036	69 339	48 022	
	2015	2 874 783	1 825 571	726 267	198 366	69 185	55 394	
Bratislavský kraj	2011	786 568	525 538	207 245	21 966	11 505	20 314	
	2012	822 081	555 849	218 956	20 245	12 094	14 937	
	2013	966 987	655 048	258 395	24 408	15 387	13 749	
	2014	1 030 475	697 239	276 130	28 130	17 290	11 686	
	2015	1 083 414	732 609	290 156	31 051	16 552	13 046	
Bratislavský kraj	2011	786 568	525 538	207 245	21 966	11 505	20 314	
	2012	822 081	555 849	218 956	20 245	12 094	14 937	
	2013	966 987	655 048	258 395	24 408	15 387	13 749	
	2014	1 030 475	697 239	276 130	28 130	17 290	11 686	
	2015	1 083 414	732 609	290 156	31 051	16 552	13 046	
Západné Slovensko	2011	671 075	409 352	163 096	47 124	21 675	29 828	
	2012	673 891	414 832	165 749	50 403	22 541	20 366	
	2013	686 907	420 397	168 158	58 418	23 384	16 550	
	2014	724 071	442 981	176 718	65 654	23 261	15 457	
	2015	746 325	454 410	180 716	70 755	23 030	17 414	
Trnavský kraj	2011	217 708	133 248	53 097	15 038	6 877	9 448	
	2012	217 289	134 271	54 081	15 298	7 327	6 311	
	2013	222 763	136 984	55 739	17 298	7 575	5 167	
	2014	234 511	143 989	58 465	19 538	7 621	4 898	
	2015	240 463	146 809	59 448	21 039	7 423	5 744	
Trenčiansky kraj	2011	226 742	139 718	55 691	14 950	6 713	9 670	
	2012	231 695	142 802	56 892	17 821	6 878	7 302	
	2013	237 295	145 546	57 833	21 404	7 288	5 224	
	2014	251 619	154 402	61 161	24 130	7 109	4 817	
	2015	263 514	161 429	63 789	25 752	7 114	5 430	
Nitriansky kraj	2011	226 625	136 386	54 308	17 136	8 085	10 710	
	2012	224 907	137 759	54 776	17 284	8 336	6 753	
	2013	226 849	137 867	54 586	19 716	8 521	6 159	
	2014	237 941	144 590	57 092	21 986	8 531	5 742	
	2015	242 348	146 172	57 479	23 964	8 493	6 240	

T 6-5. Príjmy zdravotných poisťovní z výberu poistného <sup>1)</sup>Revenues of health insurance companies from premium collection <sup>1)</sup>

dokončenie

End of table

v tis. EUR

Thous. EUR

SR / oblasť / kraj SR / Area / Region	Rok Year	Príjmy spolu  Revenues in total	z toho / Of which:					pokuty, penále, dlžné poistné  Penalties, outstanding premiums
			zamestná- vatelia  Employers	zamestnanci  Employees	samostatne zárobkovo činné osoby  Self-employed persons	ostatní platitelia  Other payers		
Stredné Slovensko	2011	469 760	284 334	113 225	36 020	15 076	21 105	
	2012	467 066	286 633	114 055	37 411	15 192	13 776	
	2013	470 878	287 003	113 913	43 328	15 537	11 096	
	2014	493 805	300 654	118 992	48 952	14 473	10 734	
	2015	513 111	310 082	122 441	52 534	15 073	12 981	
Žilinský kraj	2011	255 964	153 295	60 998	21 321	8 452	11 898	
	2012	259 622	157 156	62 553	23 397	8 804	7 713	
	2013	266 623	160 208	63 704	27 482	8 810	6 419	
	2014	280 445	168 624	66 830	31 103	7 981	5 907	
	2015	293 270	175 218	69 338	33 145	8 369	7 200	
Banskobystrický kraj	2011	213 796	131 039	52 227	14 699	6 624	9 207	
	2012	207 444	129 477	51 502	14 014	6 388	6 063	
	2013	204 255	126 795	50 209	15 846	6 727	4 677	
	2014	213 360	132 030	52 162	17 849	6 492	4 827	
	2015	219 841	134 864	53 103	19 389	6 704	5 781	
Východné Slovensko	2011	454 254	278 193	110 810	32 188	14 154	18 909	
	2012	466 819	291 641	116 809	31 271	14 339	12 759	
	2013	489 535	304 509	122 374	35 895	15 145	11 614	
	2014	517 492	321 646	130 086	41 300	14 315	10 145	
	2015	531 933	328 470	132 954	44 026	14 530	11 953	
Prešovský kraj	2011	196 706	115 053	45 886	19 012	7 830	8 925	
	2012	199 623	119 685	47 733	18 283	7 786	6 137	
	2013	205 443	122 636	48 777	21 073	7 939	5 019	
	2014	219 132	130 606	52 268	24 218	7 111	4 929	
	2015	225 013	132 800	53 206	25 878	7 303	5 826	
Košícký kraj	2011	257 548	163 140	64 924	13 176	6 324	9 984	
	2012	267 196	171 956	69 076	12 988	6 553	6 622	
	2013	284 092	181 873	73 597	14 822	7 206	6 595	
	2014	298 360	191 040	77 818	17 082	7 204	5 216	
	2015	306 920	195 670	79 748	18 148	7 227	6 127	

<sup>1)</sup> bez poistného hradeného štátom / Without premiums paid by government

zdroj / Source: ŠÚ SR, DATAcube. (so3006rr)

T 6-6. Úhrady zdravotných poisťovní za zdravotnú starostlivosť<sup>1)</sup>Expenditures of health insurance companies on provided health care<sup>1)</sup>

v tis. EUR

Thous. EUR

SR / oblasť / kraj SR / Area / Region	Rok Year	Úhrady spolu  Expendi- tures in total	z toho / Of which:					
			ambulantná zdravotná starostlivosť primárna  Primary out-patient health care	ambulantná zdravotná starostlivosť špecializ.  Out-patient health care specialized	spoločné vyšetrovacie a liečebné zložky  Joint examining, therapeutic units	lieky na recepty  Drugs on prescription	zdravot- nícke pomôcky  Medical aids	ústavná starostlivosť  In-patient health care
SR spolu / SR in total	2011	3 343 811	134 398	454 525	212 380	984 575	128 891	1 220 964
	2012	3 481 905	157 868	489 418	235 473	930 644	134 614	1 319 304
	2013	3 625 996	162 199	504 762	258 251	934 356	143 573	1 390 339
	2014	3 826 599	166 546	480 270	232 879	1 015 461	159 701	1 562 855
	2015	3 952 421	176 456	489 961	230 438	1 028 492	173 900	1 632 271
Bratislavský kraj	2011	740 133	16 287	66 317	67 795	202 198	31 725	320 438
	2012	781 010	19 484	72 719	72 288	197 875	33 198	360 389
	2013	811 273	20 198	70 214	81 470	225 712	37 261	349 757
	2014	854 711	21 274	69 920	83 465	209 806	44 017	398 443
	2015	913 510	23 042	70 938	87 734	238 311	48 563	414 278
Bratislavský kraj	2011	740 133	16 287	66 317	67 795	202 198	31 725	320 438
	2012	781 010	19 484	72 719	72 288	197 875	33 198	360 389
	2013	811 273	20 198	70 214	81 470	225 712	37 261	349 757
	2014	854 711	21 274	69 920	83 465	209 806	44 017	398 443
	2015	913 510	23 042	70 938	87 734	238 311	48 563	414 278
Západné Slovensko	2011	875 560	45 225	155 146	39 316	297 435	28 803	261 464
	2012	903 782	52 545	165 675	43 375	277 720	30 213	279 748
	2013	926 707	54 194	172 855	46 127	262 483	32 399	300 220
	2014	940 104	55 443	167 554	44 323	257 383	31 170	326 259
	2015	945 890	58 322	170 424	43 954	241 254	31 822	338 992
Trnavský kraj	2011	257 841	13 896	46 764	12 293	96 112	8 746	67 667
	2012	266 593	16 243	50 364	12 856	89 137	9 272	74 612
	2013	271 001	16 693	52 529	13 236	83 385	9 915	80 249
	2014	267 420	16 938	52 229	13 131	73 368	10 083	86 791
	2015	268 525	17 801	53 669	10 551	69 291	10 790	90 452
Trenčiansky kraj	2011	261 805	14 434	47 513	7 120	89 525	9 517	75 170
	2012	272 699	16 624	51 137	8 435	83 891	9 987	81 272
	2013	281 386	17 086	53 176	8 780	79 183	10 685	89 434
	2014	272 276	17 381	50 726	9 119	67 424	9 325	95 239
	2015	275 150	18 106	50 501	10 530	64 636	9 389	98 056
Nitriansky kraj	2011	355 914	16 895	60 869	19 903	111 798	10 540	118 627
	2012	364 490	19 678	64 174	22 084	104 692	10 954	123 864
	2013	374 320	20 415	67 150	24 111	99 915	11 799	130 537
	2014	400 408	21 124	64 599	22 073	116 591	11 762	144 229
	2015	402 215	22 415	66 254	22 873	107 327	11 643	150 484

T 6-6. Úhrady zdravotných poisťovní za zdravotnú starostlivosť <sup>1)</sup>Expenditures of health insurance companies on provided health care <sup>1)</sup>

dokončenie

End of table

v tis. EUR

Thous. EUR

SR / oblasť / kraj SR / Area / Region	Rok Year	Úhrady spolu  Expendi- tures in total	z toho / Of which:					
			ambulantná zdravotná starostlivosť primárna  Primary out-patient health care	ambulantná zdravotná starostlivosť špecializ.  Out-patient health care specialized	spoločné vyšetrovacie a liečebné zložky  Joint examining, therapeutic units	lieky na recepty  Drugs on prescription	zdravot- nícke pomôcky  Medical aids	ústavná starostlivosť  In-patient health care
Stredné Slovensko	2011	786 282	33 447	102 596	43 648	230 574	28 163	286 116
	2012	824 866	39 112	112 217	54 122	218 715	29 483	307 738
	2013	870 188	39 895	116 788	61 404	214 659	30 505	339 921
	2014	883 791	40 817	105 508	55 006	210 051	32 013	385 343
	2015	916 964	42 892	108 066	56 678	204 074	35 711	412 988
Žilinský kraj	2011	392 690	17 791	50 600	24 014	112 934	13 991	153 249
	2012	418 869	20 827	55 009	31 233	108 475	14 985	166 072
	2013	443 153	21 373	58 006	37 135	105 750	15 231	181 813
	2014	440 190	21 948	55 795	40 805	81 967	15 594	199 707
	2015	461 311	23 239	57 857	44 340	78 123	16 960	214 911
Banskobystrický kraj	2011	393 592	15 656	51 996	19 634	117 640	14 172	132 867
	2012	405 997	18 285	57 208	22 889	110 240	14 498	141 666
	2013	427 035	18 522	58 782	24 269	108 909	15 274	158 108
	2014	443 601	18 869	49 713	14 201	128 084	16 419	185 636
	2015	455 653	19 653	50 209	12 338	125 951	18 751	198 077
Východné Slovensko	2011	941 836	39 439	130 466	61 621	254 368	40 200	352 946
	2012	972 247	46 727	138 807	65 688	236 334	41 720	371 429
	2013	1 017 828	47 912	144 905	69 250	231 502	43 408	400 441
	2014	1 147 993	49 012	137 288	50 085	338 221	52 501	452 810
	2015	1 176 057	52 200	140 533	42 072	344 853	57 804	466 013
Prešovský kraj	2011	417 225	20 493	69 119	24 340	117 209	14 710	142 099
	2012	428 145	24 120	73 698	29 733	108 213	15 116	146 161
	2013	447 060	24 590	76 321	32 495	105 375	16 157	159 410
	2014	475 961	24 726	68 266	25 609	127 199	18 157	179 601
	2015	492 688	25 911	68 677	23 375	141 278	19 535	178 805
Košícký kraj	2011	524 611	18 946	61 347	37 281	137 159	25 490	210 847
	2012	544 102	22 607	65 109	35 955	128 121	26 604	225 268
	2013	570 768	23 322	68 584	36 755	126 127	27 251	241 031
	2014	672 032	24 286	69 022	24 476	211 022	34 344	273 209
	2015	683 369	26 289	71 856	18 697	203 575	38 269	287 208

<sup>1)</sup> bez úhrad za liečbu v cudzine / Excluding expenditures for treatment abroad

zdroj / Source: ŠÚ SR, DATAcube. (so3007rr)

M 6-1. Pracovná neschopnosť v okresoch v roku 2015  
Incapacity for work in districts in 2015

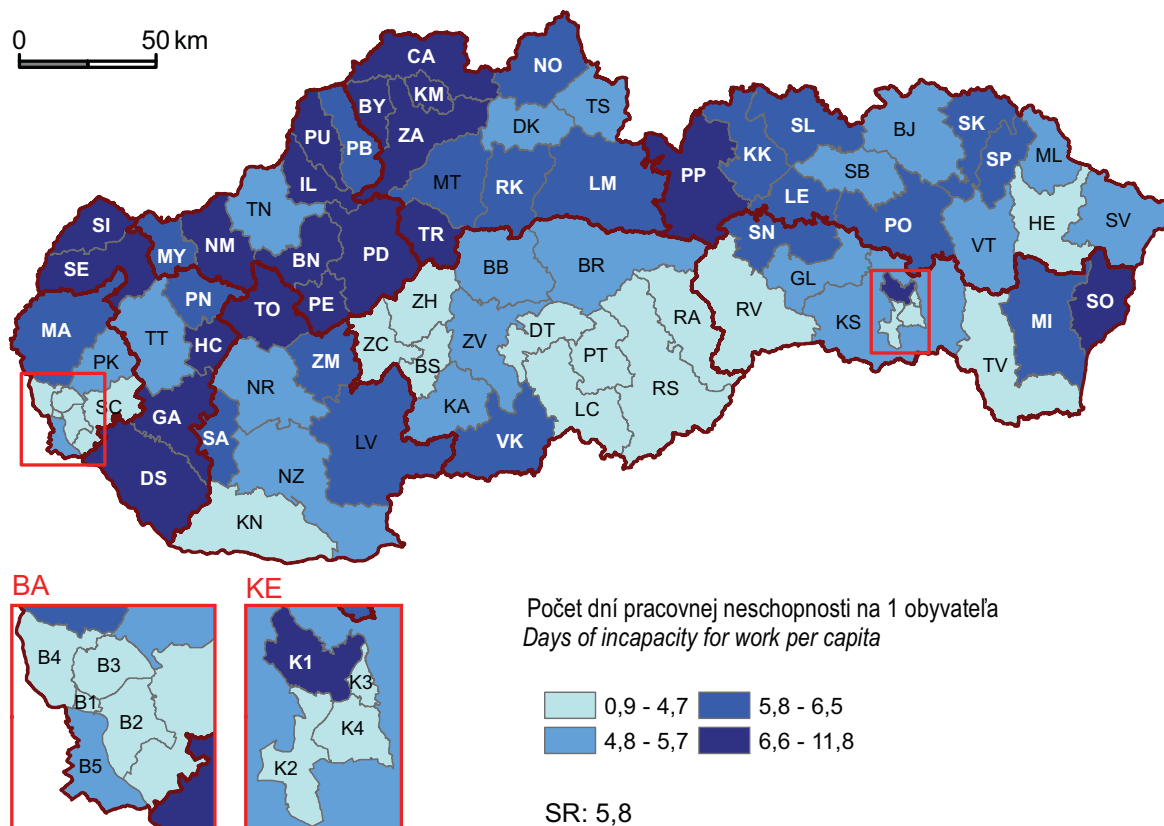

M 6-2. Dĺžka pracovnej neschopnosti v okresoch v roku 2015  
Length of incapacity for work in districts in 2015

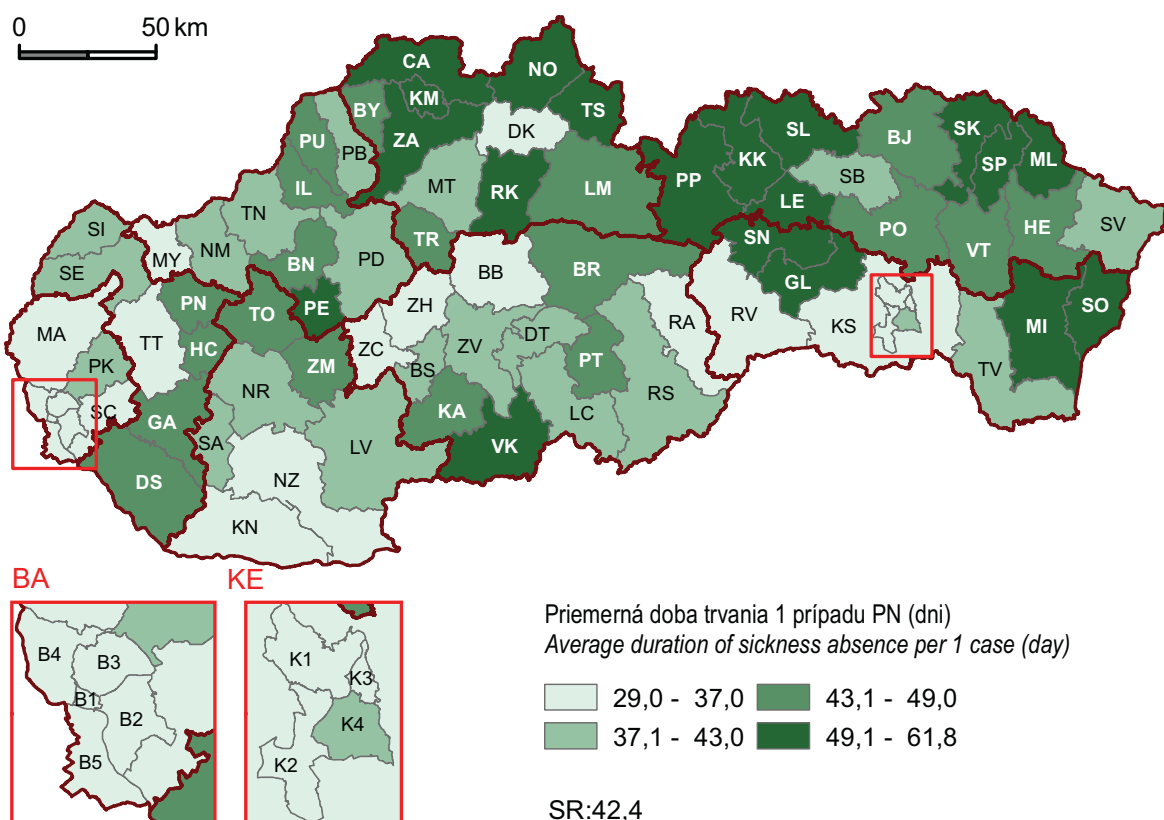

# 7

SOCIÁLNA OCHRANA

*SOCIAL PROTECTION*





## Metodické vysvetlivky

**Sociálna ochrana** je definovaná ako súhrn intervencií zo strany verejných alebo súkromných inštitúcií, ktorých cieľom je uľahčiť domácnostiam a jednotlivcom záťaž vyplývajúcu z vopred určených rizík. Pre potreby porovnania krajín Európskeho spoločenstva sa využíva **Európsky systém štatistík sociálnej ochrany (ESSPROS)** v súlade s nariadením (EK) č. 458/2007 Európskeho parlamentu a Rady a nariadeniami Komisie (EK) č. 1322/2007, č. 10/2008, č. 110/2011 a č. 263/2011, ktoré implementujú nariadenia EP a Rady.

**Sociálna ochrana** je v tejto publikácii reprezentovaná sociálnym poistením, štátnymi sociálnymi dávkami a sociálnou pomocou.

**Dôchodkové poistenie** podľa zákona č. 461/2003 Z. z. o sociálnom poistení je **starobné poistenie** na zabezpečenie príjmu v starobe a pre prípad úmrtia a **invalidné poistenie** pre prípad poklesu schopnosti vykonávať zárobkovú činnosť v dôsledku dlhodobého nepriaznivého zdravotného stavu poistenca a pre prípad úmrtia. Na dôchodkovom poistení sa zúčastňujú zamestnanci, zamestnávateľia, povinne dôchodkovo poistení živnostníci, dobrovoľne dôchodkovo poistené osoby, štát a Sociálna poisťovňa.

V sústave **dôchodkového poistenia** sa vyplácajú dôchodky starobné a starobné predčasné, invalidné, vdovské, vdovecké, sirotské. Invalidné dôchodky z mladosti, dôchodky manželiek, sociálne dôchodky, zvýšenie dôchodku pre bezvládnosť a zvýšenie dôchodku, ktorý je jediným zdrojom príjmu, sú štátom hradené dávky dôchodkového poistenia.

Starostlivosť **v zariadeniach sociálnych služieb** je poskytovaná podľa zákona č. 448/2008 Z. z. o sociálnych službách v znení neskorších predpisov a o zmene a doplnení zákona č. 455/1991 Zb. a zákona č. 305/2005 Z. z. o sociálnoprávnej ochrane detí a o sociálnej kuratele v znení neskorších predpisov. Podľa zákona č. 416/2001 Z. z. o prechode niektorých pôsobností z orgánov štátnej správy na obce a na vyššie územné celky, prešla väčšina zariadení do pôsobnosti samosprávnych krajov a obcí.

## Methodological notes

**Social protection** is defined as all interventions from public or private bodies intended to relieve households and individuals of the burden of a defined set of risks or needs. For the comparison needs of the EU countries is used „**European system of social protection statistics**“ (**ESSPROS**) in compliance with Regulation (EC) No 458/2007 of the European Parliament and of the Council and Commission Regulations (EC) No. 1322/2007 and No 10/2008, No. 110/2011 and No. 263/2011, implementing the EP and Council Regulation.

In this publication **social protection** is represented by the social insurance, state social benefits and social assistance.

**Pension insurance** according to the Act No 461/2003 Coll. on Social Insurance is comprised of the **old-age insurance** for secured income at old-age and in case of death and **invalidity insurance** in case of decrease in ability to carry out gainful activity in consequence of long-term unfavourable health condition of insured person and in case of death. The pension insurance covers employees, employers, mandatory pension insured self-employed persons, voluntary pension insurance persons, state and Social Insurance Agency.

**Pension insurance** system includes an old-age and early old-age pensions, invalidity pensions, widow's, widower's and orphan's pensions. Invalidity pensions from youth, spousal pensions, social pensions, increase of pension in case of disability and increase of pension as the sole source of income are state benefits refunded by government.

Institutional care is provided in **social service facilities** according to the Act No. 448/2008 Code of Acts on Social Services as amended and on change and amendment of the Act. No. 455/1991 Code of Acts and Act No. 305/2005 Code of Acts on Social and Legal Child Protection and Social Guardianship. According to the Act No 416/2001 Coll. on the Transfer of some competencies from the state-administration bodies to the municipalities and higher territorial units, most of facilities were transferred to the field of activity of self-governing regions and municipalities.

## Definície

**Príjmy z výberu poistného** na nemocenské poistenie, starobné a invalidné poistenie, úrazové poistenie, poistenie v nezamestnanosti, garančné poistenie, výber poistného do rezervného fondu solidarity predstavujú platby platiteľov podľa platných zákonov.

## Definitions

**Revenues from premium collection** on sickness insurance, old-age and invalidity insurance, accident insurance, unemployment insurance, guarantee insurance, collection of contributions to solidarity reserve fund include payments of payers according to valid laws.

**Príjmy na starobné poistenie** sú bez poistného hradebného štátom, bez príjmu zo štátneho rozpočtu a bez príjmu z dobrovoľného návratu z II. do I. piliera.

**Príjmy na invalidné poistenie a príjmy z rezervného fondu** sú bez poistného hradeného štátom a príjmy na garančné poistenie bez príspevkov na starobné dôchodkové sporenie zaplatené zamestnávateľom po uplynutí 60 dní.

**Ostatné platby** zahŕňajú príjmy Sociálnej poisťovne z dlžného poistného, pokút, penále, odplaty za postúpenú pohľadávku, dary a ostatné príjmy.

**Z nemocenského poistenia** sa poskytujú nemocenské dávky (nemocenské, ošetrovné, vyrovnávací dávka a materské).

**Z dôchodkového poistenia** sa poskytujú dôchodkové dávky, v členení zo starobného poistenia (starobný dôchodok, predčasný starobný dôchodok, sirotsky dôchodok, vdovský a vdovecký dôchodok) a z **invalidného poistenia** (invalidný dôchodok, sirotsky dôchodok, vdovský a vdovecký dôchodok).

**Z úrazového poistenia** sa poskytujú úrazové dávky (úrazový príplatok, úrazová renta, jednorazové vyrovnanie, pozostalostná renta, jednorazové odškodnenie, pracovná rehabilitácia a rehabilitačné, rekvalifikácia a rekvalifikačné, náhrada za bolesť a náhrada za sťaženie spoločenského uplatnenia, náhrada nákladov spojených s liečením, náhrada nákladov spojených s pohrebom).

**Z garančného poistenia** sa poskytuje dávka garančného poistenia.

**Z poistenia v nezamestnanosti** sa poskytuje dávka v nezamestnanosti.

**Dávky sociálneho zabezpečenia** hradené štátom zahŕňajú invalidný dôchodok z mladosti, dôchodok manželky, sociálny dôchodok, zvýšenie dôchodku z dôvodu jediného zdroja príjmu, zvýšenie dôchodku pre bezvládnosť, zvýšenie dôchodku z dôvodu účasti v odboji a rehabilitácie, nároky na dávky z doby pred 1. januárom 1957, odškodnenie pracovných úrazov a chorôb z povolania zrušených zamestnávateľom, ktorých zakladateľom bol štát alebo Fond národného majetku Slovenskej republiky a úrazové dávky poskytované fyzickým osobám podľa platných zákonov.

**Starobný dôchodok** je základnou dávkou dôchodkového poistenia. Poistenec má nárok na starobný dôchodok, ak bol poistený najmenej 15 rokov a dovŕšil dôchodkový vek.

**Vdovský dôchodok** sa poskytuje ako čiastočná náhrada straty príjmu zomrelého manžela.

**Revenues of old-age insurance** are without premiums paid by government, without revenues from state budget and revenues from re-entry to 1<sup>st</sup> pillar from 2<sup>nd</sup> pillar.

**Revenues of invalidity insurance and reserve fund** are without premiums paid by government. Revenues of guarantee insurance are without contributions to old-age pension saving paid by employer after a lapse of 60 days.

**Other payments** include incomes of the Social Insurance Agency from outstanding premium, fines, penalties, requital for remitted claim, gifts and other receipts.

Sickness benefits (sickness benefits, benefit for care after a sick relative, equalisation benefit and maternity benefit) are provided from **sickness insurance**.

Pension benefits are provided from **pension insurance**, divided into old-age insurance (old-age, early old-age pension, orphan's pensions, widow's, widower's pension) and from **invalidity insurance** (invalidity pension, orphan's pensions, widow's, widower's pension).

Accident benefits (surcharge benefit, injury annuity, one-off redemption benefit, surviving annuity, one-off compensation benefit, rehabilitation benefit, retraining benefit, compensation for pain, compensation for reduced social opportunities, compensation of cost joint to cure, compensation of cost joint to funeral) are provided from **accident insurance**.

Guarantee insurance benefits is provided from **guarantee insurance**.

Unemployment benefit is provided from **insurance in unemployment**.

**Social insurance benefits** paid by government include invalidity pensions from youth, wife's pension, social pensions, increase of pension in case of sole source income, increase of pension in case of disability, increase of pension in case of fight against fascism and rehabilitation, other pensions declared before January 1, 1957, compensation of employment injuries and occupational diseases for cancelled by employers, which a founder was a government or National Property Fund of the Slovak Republic and accident allowances to natural persons according to legal acts.

**Old-age pension** is the fundamental benefit of pension insurance. Insured person has entitlement for old-age pension, if was insured at least 15 years and reached pension age.

**Widow's pension** is allocated as the partial replacement of deceased husband's income.

**Nárok na vdovecký dôchodok má vdovec po manželke**, ktorá ku dňu smrti poberala starobný dôchodok, invalidný dôchodok alebo mala nárok na predčasný starobný dôchodok alebo ku dňu smrti splnila podmienky nároku na starobný dôchodok alebo ku dňu smrti získala počet rokov dôchodkového poistenia potrebný na vznik nároku na invalidný dôchodok alebo zomrela v dôsledku pracovného úrazu alebo choroby z povolania.

**Zariadenie pre seniorov** poskytuje sociálnu službu fyzickým osobám, ktoré dovŕšili dôchodkový vek a sú odkázané na pomoc inej fyzickej osoby pri jednotlivých činnostiach a fyzickým osobám, ktoré dovŕšili dôchodkový vek a poskytovanie sociálnej služby v tomto zariadení potrebujú z iných vážnych dôvodov.

**Domov sociálnych služieb pre dospelých** môže poskytovať starostlivosť občanovi od skončenia povinnej školskej dochádzky, od skončenia vzdelania za osobitných podmienok, od skončenia ďalšej prípravy na povolanie a ďalším dospelým občanom so zdravotným postihnutím od 25 rokov veku. Môže poskytovať starostlivosť občanovi s telesným postihnutím, duševnými poruchami a poruchami správania, zmyslovým postihnutím alebo kombináciou postihnutí.

**Domov sociálnych služieb pre deti** môže poskytovať starostlivosť dieťaťu od narodenia do skončenia povinnej školskej dochádzky alebo do skončenia vzdelania za osobitných podmienok a v prípade ďalšej prípravy na povolanie do skončenia tejto prípravy, najdlhšie do 25 rokov veku, v odôvodnených prípadoch aj dlhšie. Môže poskytovať starostlivosť dieťaťu s telesným postihnutím, telesným postihnutím s duševnými poruchami a poruchami správania alebo duševnými poruchami a poruchami správania.

**Detský domov** je prostredie utvorené a usporiadané na účely vykonávania rozhodnutia súdu o nariadení ústavnej starostlivosti, predbežného opatrenia a o uložení výchovného opatrenia. Detský domov dočasne nahrádza dieťaťu prirodzené rodinné prostredie alebo náhradné rodinné prostredie.

**A widower is entitled to a widower's pension if he is a widower** surviving his wife who was receiving an old age pension, a disability pension or was entitled to an early old age pension, fulfilled the eligibility criteria for entitlement to an old age pension up to the day of her death or up to the day of her death achieved the required number of years of pension insurance for the entitlement to a disability pension or died due to a work accident or an occupational disease.

**Seniors facility** provide social service to natural persons who have reached retirement age and are dependent on the assistance of another individual in particular activities and natural persons who have reached retirement age and they in retirement age dependent on aid of another person in individual activities and natural persons in retirement age and need social service in a facility for any other serious reasons.

**Social service house for adults** can provide the care to a person after finishing compulsory education, after finishing education under special conditions, after finishing further training and other adult persons with health disability from 25 years of age. They can provide the care to a person with physical disability, mental and behavioural disorders, sensory disability or the combination of disabilities.

**Social service house for children** can provide the care to a child from birth until finishing compulsory education or until finishing education under specific conditions and in case of further training until finishing the training, not exceeding 25 years of the age, in justified cases also longer. They can provide the care to a child with physical disability, physical disability with mental and behavioral disorders or mental and behavioral disorders.

**Children's house** is an environment created and arranged for the purposes of implementation of judicial decision ordering institutional care, preliminary measure and imposition of educational measure. Children's home temporarily substitutes natural or alternative family environment.

#### Zdroj údajov

Publikované údaje o príjmoch a výdavkoch Sociálnej poisťovne a o dávkach dôchodkového zabezpečenia sa preberajú z informačného systému Sociálnej poisťovne.

Publikované údaje o zariadeniach sociálnych služieb sú výsledkom spracovaní ŠÚ SR.

#### Source

Published data on revenues and expenditures of the Social Insurance Agency and pension security benefits is taken from the informative system of the Social Insurance Agency.

Published data on and social service facilities is the result of the processing of the SO SR.

T 7-1. Príjmy z výberu poistného do fondov Sociálnej poisťovne <sup>1)</sup>Revenues of the Social Insurance Agency from premium collection to funds <sup>1)</sup>

v tis. EUR

Thous. EUR

SR / oblasť / kraj SR / Area / Region	Rok Year	Príjmy spolu  Revenues in total	v tom príjmy z / *Of which: revenues of						
			nemocen- ského poistenia  Sickness insurance	starobného poistenia  Old-age insurance	invalid- ného poistenia  Invalidity insurance	úrazového poistenia  Accident insurance	poistenia v nezamest- nanosti  Unemploy- ment Insurance	garanč- ného poistenia  Guarantee insurance	rezerv- ného fondu  Reserve fund
SR spolu / SR in total	2011	4 634 680	413 219	2 062 490	916 016	131 812	289 550	29 720	791 873
	2012	4 742 347	415 028	2 160 317	941 057	134 956	295 619	28 756	766 614
	2013	5 480 973	485 449	2 704 356	994 400	135 579	313 547	33 017	814 625
	2014	5 783 745	518 337	2 854 805	1 043 124	142 321	329 928	34 540	860 691
	2015	6 174 044	551 252	3 055 762	1 111 151	151 815	351 600	36 680	915 784
Bratislavský kraj	2011	1 261 867	94 022	568 646	251 161	40 249	81 591	7 521	218 677
	2012	1 317 342	99 983	605 185	262 501	41 701	85 211	7 952	214 809
	2013	1 545 150	132 715	761 339	279 117	41 479	91 002	10 126	229 372
	2014	1 613 061	141 590	794 515	289 529	42 808	94 410	10 570	239 639
	2015	1 764 375	154 352	871 288	316 363	46 518	103 294	11 358	261 202
Bratislavský kraj	2011	1 261 867	94 022	568 646	251 161	40 249	81 591	7 521	218 677
	2012	1 317 342	99 983	605 185	262 501	41 701	85 211	7 952	214 809
	2013	1 545 150	132 715	761 339	279 117	41 479	91 002	10 126	229 372
	2014	1 613 061	141 590	794 515	289 529	42 808	94 410	10 570	239 639
	2015	1 764 375	154 352	871 288	316 363	46 518	103 294	11 358	261 202
Západné Slovensko	2011	1 414 459	129 984	628 067	279 776	38 608	87 524	9 521	240 979
	2012	1 409 948	128 123	640 556	279 563	38 628	86 763	9 036	227 279
	2013	1 615 933	144 774	797 284	293 590	38 790	91 394	9 929	240 172
	2014	1 712 695	154 573	845 300	309 691	41 039	96 875	10 407	254 809
	2015	1 808 098	162 706	894 996	326 068	43 292	101 922	10 924	268 190
Trnavský kraj	2011	489 278	43 391	217 958	96 999	13 530	30 449	3 280	83 671
	2012	469 820	41 947	213 818	93 171	13 002	29 007	3 014	75 861
	2013	539 145	48 064	266 086	97 899	13 018	30 559	3 344	80 175
	2014	566 189	50 914	279 469	102 353	13 622	32 081	3 487	84 264
	2015	594 977	53 384	294 437	107 279	14 321	33 627	3 661	88 268
Trenčiansky kraj	2011	485 552	45 192	214 889	96 111	13 254	30 315	3 350	82 441
	2012	498 733	45 287	226 145	99 079	13 699	31 028	3 270	80 225
	2013	564 536	50 413	278 154	102 713	13 643	32 253	3 584	83 776
	2014	604 339	54 286	297 795	109 511	14 612	34 566	3 828	89 739
	2015	645 917	57 779	319 142	116 808	15 616	36 878	4 094	95 600
Nitriansky kraj	2011	439 629	41 401	195 220	86 666	11 824	26 760	2 891	74 867
	2012	441 395	40 889	200 593	87 313	11 927	26 728	2 752	71 193
	2013	512 252	46 297	253 044	92 978	12 129	28 582	3 001	76 221
	2014	542 167	49 373	268 036	97 827	12 805	30 228	3 092	80 806
	2015	567 204	51 543	281 417	101 981	13 355	31 417	3 169	84 322



T 7-1. Príjmy z výberu poistného do fondov Sociálnej poisťovne <sup>1)</sup>*Revenues of the Social Insurance Agency from premium collection to funds <sup>1)</sup>*

dokončenie

End of table

v tis. EUR

Thous. EUR

SR / oblasť / kraj SR / Area / Region	Rok Year	Príjmy spolu  Revenues in total	v tom príjmy z / *Of which: revenues of						
			nemocen- ského poistenia <i>Sickness insurance</i>	starobného poistenia <i>Old-age insurance</i>	invalid- ného poistenia <i>Invalidity insurance</i>	úrazového poistenia <i>Accident insurance</i>	poistenia v nezamest- nanosti <i>Unemploy- ment Insurance</i>	garanč- ného poistenia <i>Guarantee insurance</i>	rezerv- ného fondu <i>Reserve fund</i>
Stredné Slovensko	2011	1 013 569	95 347	449 178	199 917	27 559	62 534	6 693	172 341
	2012	1 049 344	96 756	476 377	207 931	28 559	64 476	6 212	169 033
	2013	1 199 401	107 500	592 194	218 081	28 665	67 825	6 765	178 371
	2014	1 269 771	114 762	627 620	229 250	30 225	71 664	7 069	189 184
	2015	1 352 027	121 575	670 002	243 681	32 274	76 168	7 559	200 768
Žilinský kraj	2011	554 727	52 438	245 721	109 549	15 013	34 095	3 630	94 281
	2012	571 939	52 727	259 675	113 501	15 515	34 972	3 408	92 141
	2013	658 575	59 111	325 009	119 987	15 713	37 044	3 814	97 897
	2014	698 265	63 367	344 920	126 268	16 558	39 204	3 984	103 965
	2015	747 287	67 407	369 982	134 969	17 818	41 935	4 314	110 862
Banskobystrický kraj	2011	458 842	42 909	203 457	90 368	12 546	28 439	3 063	78 060
	2012	477 405	44 029	216 702	94 430	13 044	29 504	2 804	76 892
	2013	540 826	48 389	267 185	98 094	12 952	30 781	2 951	80 474
	2014	571 506	51 395	282 700	102 982	13 667	32 460	3 085	85 219
	2015	604 740	54 168	300 020	108 712	14 456	34 233	3 245	89 906
Východné Slovensko	2011	944 785	93 866	416 599	185 162	25 396	57 901	5 985	159 876
	2012	965 713	90 166	438 199	191 062	26 068	59 169	5 556	155 493
	2013	1 120 489	100 460	553 539	203 612	26 645	63 326	6 197	166 710
	2014	1 188 218	107 412	587 370	214 654	28 249	66 979	6 494	177 059
	2015	1 249 544	112 619	619 476	225 039	29 731	70 216	6 839	185 624
Prešovský kraj	2011	429 027	47 000	187 436	83 482	11 050	25 531	2 686	71 842
	2012	430 787	42 805	194 742	84 955	11 216	25 582	2 390	69 097
	2013	495 837	45 331	245 214	90 280	11 365	27 270	2 542	73 835
	2014	532 221	48 833	263 351	96 449	12 229	29 283	2 703	79 373
	2015	566 763	51 811	281 189	102 463	13 019	31 146	2 900	84 235
Košický kraj	2011	515 758	46 866	229 163	101 680	14 346	32 370	3 299	88 034
	2012	534 926	47 361	243 457	106 107	14 852	33 587	3 166	86 396
	2013	624 652	55 129	308 325	113 332	15 280	36 056	3 655	92 875
	2014	655 997	58 579	324 019	118 205	16 020	37 696	3 791	97 686
	2015	682 781	60 808	338 287	122 576	16 712	39 070	3 939	101 389

<sup>1)</sup> príjmy na starobné poistenie sú bez poistného hradeného štátom, bez príjmu zo štátnych finančných aktív (do 2009), resp. zo štátneho rozpočtu (od 2010) a bez príjmu z dobrovoľného návratu z II. do I. piliera; príjmy na invalidné poistenie aj príjmy rezervného fondu sú bez poistného hradeného štátom a príjmy na garančné poistenie bez príspevkov na starobné dôchodkové sporenie zaplatené zamestnávateľom po uplynutí 60 dní / *Revenues of old-age insurance are without premiums paid by government and without revenues of state financial assets (until 2009) or from the state budget (since 2010) and revenues from re-entry from II. to I. pillar; revenues of invalidity insurance and reserve fund are without premiums paid by government; revenues of guarantee insurance are without contributions to old-age pension saving paid by employer after a lapse of 60 days*

## T 7-2. Výdavky Sociálnej poisťovne na dávky sociálneho poistenia



## Expenditures of the Social Insurance Agency on social insurance benefits

v tis. EUR

Thous. EUR

SR / oblasť / kraj SR / Area / Region	Rok Year	Výdavky spolu  Expendi- tures in total	v tom dávky / *Of which benefits						
			nemocen- ského poistenia  Sickness insurance	starobného poistenia  Old-age insurance	invalid- ného poistenia  Invalidity insurance	úrazového poistenia  Accident insurance	poistenia v nezamest- nanosti  Unemploy- ment Insurance	garanč- ného poistenia  Guarantee insurance	sociálne zabezpečenie hradené štátom  Social security benefits paid by government
SR spolu / SR in total	2011	6 094 583	381 436	4 547 850	843 229	42 984	163 334	6 888	108 862
	2012	6 403 975	428 160	4 760 341	879 489	43 216	175 773	6 674	110 322
	2013	6 638 253	399 434	4 992 741	901 454	44 280	174 308	4 862	121 174
	2014	6 961 191	380 812	5 328 096	913 914	44 583	154 721	4 127	134 938
	2015	7 181 334	415 086	5 501 141	913 340	46 724	158 625	3 683	142 735
Bratislavský kraj	2011	836 432	82 499	601 358	111 499	1 978	27 892	335	10 871
	2012	883 437	91 689	632 316	116 823	1 989	29 222	381	11 017
	2013	937 312	99 064	670 148	120 998	5 194	29 429	378	12 101
	2014	990 163	105 581	714 614	122 575	5 871	27 453	594	13 475
	2015	1 027 078	119 560	737 014	122 365	6 785	26 889	211	14 254
Bratislavský kraj	2011	836 432	82 499	601 358	111 499	1 978	27 892	335	10 871
	2012	883 437	91 689	632 316	116 823	1 989	29 222	381	11 017
	2013	937 312	99 064	670 148	120 998	5 194	29 429	378	12 101
	2014	990 163	105 581	714 614	122 575	5 871	27 453	594	13 475
	2015	1 027 078	119 560	737 014	122 365	6 785	26 889	211	14 254
Západné Slovensko	2011	2 144 785	110 220	1 622 954	300 917	18 305	57 494	2 877	32 018
	2012	2 252 538	123 076	1 697 477	313 614	18 403	64 609	2 911	32 448
	2013	2 325 550	106 161	1 780 620	321 496	13 700	65 988	1 946	35 639
	2014	2 439 940	102 937	1 898 737	325 686	13 894	57 430	1 569	39 687
	2015	2 518 979	114 574	1 962 618	325 848	14 470	58 526	963	41 980
Trnavský kraj	2011	626 916	30 792	476 610	88 370	3 868	18 361	353	8 562
	2012	656 471	34 349	497 411	91 898	3 888	19 838	411	8 676
	2013	688 089	35 439	523 502	94 520	4 195	20 633	271	9 529
	2014	719 130	29 798	559 595	95 986	4 183	18 661	296	10 611
	2015	748 373	34 235	582 436	96 700	4 573	18 915	290	11 224
Trenčiansky kraj	2011	730 324	38 380	550 560	102 081	9 845	18 077	755	10 626
	2012	766 072	42 866	574 345	106 112	9 898	20 682	1 400	10 769
	2013	783 761	32 396	601 952	108 684	6 194	21 534	1 173	11 828
	2014	831 101	41 532	640 573	109 876	5 441	19 434	1 073	13 172
	2015	858 687	45 162	664 398	110 308	5 798	18 746	342	13 933
Nitriansky kraj	2011	787 545	41 048	595 784	110 466	4 592	21 056	1 769	12 830
	2012	829 995	45 861	625 721	115 604	4 617	24 089	1 100	13 003
	2013	853 700	38 326	655 166	118 292	3 311	23 821	502	14 282
	2014	889 709	31 607	698 569	119 824	4 270	19 335	200	15 904
	2015	911 919	35 177	715 784	118 840	4 099	20 865	331	16 823

## T 7-2. Výdavky Sociálnej poisťovne na dávky sociálneho poistenia

*Expenditures of the Social Insurance Agency on social insurance benefits*

dokončenie

End of table

v tis. EUR

Thous. EUR

SR / oblasť / kraj SR / Area / Region	Rok Year	Výdavky spolu  Expendi- tures in total	v tom dávky / *Of which benefits						
			nemocen- ského poistenia  Sickness insurance	starobného poistenia  Old-age insurance	invalid- ného poistenia  Invalidity insurance	úrazového poistenia  Accident insurance	poistenia v nezamest- nanosti  Unemploy- ment Insurance	garanč- ného poistenia  Guarantee insurance	sociálne zabezpečenie hradené štátom  Social security benefits paid by government
Stredné Slovensko	2011	1 497 572	92 188	1 119 698	207 606	10 613	37 395	1 845	28 227
	2012	1 567 872	105 473	1 166 081	215 438	10 671	39 687	1 917	28 605
	2013	1 603 066	79 966	1 218 991	220 092	11 944	39 499	1 155	31 419
	2014	1 689 634	77 021	1 305 342	223 902	12 196	35 140	1 044	34 989
	2015	1 746 280	84 714	1 351 737	224 426	12 242	35 500	651	37 010
Žilinský kraj	2011	739 254	48 662	550 239	102 021	2 237	19 795	1 212	15 088
	2012	776 825	56 831	574 363	106 116	2 249	21 125	851	15 290
	2013	807 167	52 588	602 584	108 798	5 250	20 660	493	16 794
	2014	851 007	48 253	648 613	111 255	5 035	18 682	467	18 702
	2015	881 630	52 472	673 032	111 742	5 475	18 786	341	19 782
Banskobystrický kraj	2011	758 318	43 526	569 459	105 585	8 376	17 600	633	13 139
	2012	791 047	48 642	591 718	109 322	8 422	18 562	1 066	13 315
	2013	795 899	27 378	616 407	111 294	6 694	18 839	662	14 625
	2014	838 627	28 768	656 729	112 647	7 161	16 458	577	16 287
	2015	864 650	32 242	678 705	112 684	6 767	16 714	310	17 228
Východné Slovensko	2011	1 615 794	96 529	1 203 840	223 207	12 088	40 553	1 831	37 746
	2012	1 700 128	107 922	1 264 467	233 614	12 153	42 255	1 465	38 252
	2013	1 772 325	114 243	1 322 982	238 868	13 442	39 392	1 383	42 015
	2014	1 841 454	95 273	1 409 403	241 751	12 622	34 698	920	46 787
	2015	1 888 997	96 238	1 449 772	240 701	13 227	37 710	1 858	49 491
Prešovský kraj	2011	786 427	51 940	580 124	107 562	4 568	20 816	931	20 486
	2012	829 364	58 087	610 984	112 881	4 592	21 123	936	20 761
	2013	868 812	64 006	639 752	115 509	5 677	20 202	863	22 803
	2014	904 775	54 233	683 662	117 267	5 964	17 522	734	25 393
	2015	924 379	52 364	702 606	116 652	6 217	18 923	756	26 861
Košícký kraj	2011	829 367	44 589	623 716	115 645	7 520	19 737	900	17 260
	2012	870 764	49 835	653 483	120 733	7 561	21 132	529	17 491
	2013	903 513	50 237	683 230	123 359	7 765	19 190	520	19 212
	2014	936 679	41 040	725 741	124 484	6 658	17 176	186	21 394
	2015	964 618	43 874	747 166	124 049	7 010	18 787	1 102	22 630

zdroj / Source: ŠÚ SR, DATAcube. (so3009rr)



T 7-3. Poberatelia dôchodkov k 31. 12. <sup>1)</sup>Pension receivers as at Dec. 31 <sup>1)</sup>

v osobách

Persons

SR / oblasť / kraj SR / Area / Region	Rok Year	Poberatelia dôchodkov spolu  Pension receivers in total	z toho / Of which:					starobných predčasných  Early old - age pension
			starobných  Old-age	invalidných  Invalidity	vdovských <sup>2)</sup>  Widow's <sup>2)</sup>	vdoveckých <sup>2)</sup>  Widower's <sup>2)</sup>	siroských  Orphan's	
SR spolu / SR in total	2011	1 293 710	957 633	223 182	37 457	5 435	27 617	32 130
	2012	1 312 205	980 863	227 801	35 367	5 697	26 923	24 404
	2013	1 320 048	988 277	231 547	34 663	5 829	25 758	21 935
	2014	1 349 362	1 018 814	243 423	32 849	5 657	24 625	21 348
	2015	1 359 931	1 032 197	246 132	31 964	5 540	23 373	18 351
Bratislavský kraj	2011	147 818	120 713	16 624	3 098	672	2 485	3 484
	2012	150 881	124 195	17 149	2 950	688	2 429	2 621
	2013	152 186	125 405	17 603	2 920	672	2 339	2 346
	2014	156 981	130 316	18 541	2 772	638	2 262	2 269
	2015	159 251	132 630	18 930	2 735	627	2 152	2 008
Bratislavský kraj	2011	147 818	120 713	16 624	3 098	672	2 485	3 484
	2012	150 881	124 195	17 149	2 950	688	2 429	2 621
	2013	152 186	125 405	17 603	2 920	672	2 339	2 346
	2014	156 981	130 316	18 541	2 772	638	2 262	2 269
	2015	159 251	132 630	18 930	2 735	627	2 152	2 008
Západné Slovensko	2011	469 104	347 447	80 369	14 829	1 778	8 483	12 288
	2012	476 106	355 968	82 291	13 850	1 867	8 247	9 695
	2013	478 894	358 665	83 668	13 472	1 901	7 905	8 846
	2014	489 233	369 511	88 101	12 637	1 855	7 486	8 604
	2015	493 214	374 679	89 239	12 168	1 793	7 075	7 356
Trnavský kraj	2011	136 093	100 724	23 395	4 191	511	2 448	3 752
	2012	138 583	103 497	24 132	3 891	552	2 342	2 985
	2013	139 673	104 634	24 590	3 787	565	2 235	2 582
	2014	143 145	107 869	26 084	3 576	547	2 163	2 613
	2015	145 080	109 759	26 694	3 464	547	2 071	2 288
Trenčiansky kraj	2011	154 252	115 844	26 991	3 386	580	2 780	3 811
	2012	156 596	118 455	27 794	3 216	573	2 662	2 920
	2013	157 732	119 373	28 316	3 182	579	2 532	2 675
	2014	161 400	122 904	29 683	3 042	581	2 356	2 666
	2015	162 711	124 540	30 038	2 968	529	2 200	2 289
Nitriansky kraj	2011	178 759	130 879	29 983	7 252	687	3 255	4 725
	2012	180 927	134 016	30 365	6 743	742	3 243	3 790
	2013	181 489	134 658	30 762	6 503	757	3 138	3 589
	2014	184 688	138 738	32 334	6 019	727	2 967	3 325
	2015	185 423	140 380	32 507	5 736	717	2 804	2 779

T 7-3. Poberatelia dôchodkov k 31. 12. <sup>1)</sup>Pension receivers as at Dec. 31 <sup>1)</sup>dokončenie  
v osobáchEnd of table  
Persons

SR / oblasť / kraj SR / Area / Region	Rok Year	Poberatelia dôchodkov spolu  Pension receivers in total	z toho / Of which:					starobných predčasných  Early old - age pension
			starobných  Old-age	invalidných  Invalidity	vdovských <sup>2)</sup>  Widow's <sup>2)</sup>	vdoveckých <sup>2)</sup>  Widower's <sup>2)</sup>	siroských  Orphan's	
Stredné Slovensko	2011	322 811	236 599	57 554	8 881	1 493	7 629	8 297
	2012	326 700	241 972	58 232	8 516	1 562	7 488	6 373
	2013	328 594	243 809	59 060	8 405	1 585	7 080	5 844
	2014	335 486	250 836	61 912	8 027	1 562	6 755	5 745
	2015	337 861	253 891	62 737	7 832	1 538	6 373	4 897
Žilinský kraj	2011	160 018	116 970	29 060	4 077	801	4 030	4 024
	2012	162 744	119 856	29 911	3 936	830	3 981	3 044
	2013	164 358	120 906	30 873	3 899	856	3 730	2 761
	2014	168 672	124 593	32 990	3 744	841	3 591	2 693
	2015	170 581	126 265	33 964	3 668	852	3 364	2 274
Banskobystrický kraj	2011	162 793	119 629	28 494	4 804	692	3 599	4 273
	2012	163 956	122 116	28 321	4 580	732	3 507	3 329
	2013	164 236	122 903	28 187	4 506	729	3 350	3 083
	2014	166 814	126 243	28 922	4 283	721	3 164	3 052
	2015	167 280	127 626	28 773	4 164	686	3 009	2 623
Východné Slovensko	2011	353 977	252 874	68 635	10 649	1 492	9 020	8 061
	2012	358 518	258 728	70 129	10 051	1 580	8 759	5 715
	2013	360 374	260 398	71 216	9 866	1 671	8 434	4 899
	2014	367 662	268 151	74 869	9 413	1 602	8 122	4 730
	2015	369 605	270 997	75 226	9 229	1 582	7 773	4 090
Prešovský kraj	2011	176 405	125 470	35 331	4 452	728	4 635	3 998
	2012	179 015	128 403	36 216	4 275	777	4 525	2 828
	2013	180 425	129 297	37 036	4 245	829	4 307	2 481
	2014	184 113	132 918	39 474	4 084	779	4 128	2 368
	2015	185 504	134 371	39 972	4 063	786	3 924	2 051
Košícký kraj	2011	177 572	127 404	33 304	6 197	764	4 385	4 063
	2012	179 503	130 325	33 913	5 776	803	4 234	2 887
	2013	179 949	131 101	34 180	5 621	842	4 127	2 418
	2014	183 549	135 233	35 395	5 329	823	3 994	2 362
	2015	184 101	136 626	35 254	5 166	796	3 849	2 039

<sup>1)</sup> hodnoty sú vrátane nesystémových dávok dôchodkového zabezpečenia, ale nezahŕňajú dôchodky neprevzaté do automatizovanej evidencie a dôchodky vyplácané do cudziny / Data includes non-system pension security benefits but without pensions not assumed to automatized evidence

<sup>2)</sup> sólo / Solo

zdroj / Source: ŠÚ SR, DATAcube. (so3002rr)

T 7-4. Priemerná mesačná výška vyplácaných sólo dôchodkov k 31. 12. <sup>1)</sup>Average monthly level of solo old-age pensions paid as at Dec. 31 <sup>1)</sup>

v EUR

EUR

SR / oblasť / kraj SR / Area / Region	Rok Year	Priemerný dôchodok spolu Average pensions paid in total	z toho / Of which:					
			starobný Old-age	invalidný <sup>2)</sup> Invalidity <sup>2)</sup>	vdovský Widow's	vdovecký Widower's	sirotsky Orphan's	starobný predčasný Early old - age pension
SR spolu / SR in total	2011	342	362	256	222	170	126	358
	2012	355	376	265	230	176	128	375
	2013	367	391	268	237	183	130	385
	2014	377	400	271	243	187	131	384
	2015	386	411	270	246	190	132	393
Bratislavský kraj	2011	.	.	.	.	.	.	.
	2012	.	.	.	.	.	.	.
	2013	.	.	.	.	.	.	.
	2014	.	.	.	.	.	.	.
	2015	.	.	.	.	.	.	.
Bratislavský kraj	2011	396	415	278	243	188	144	397
	2012	412	432	290	252	198	148	419
	2013	427	448	296	261	207	153	434
	2014	439	458	302	268	216	155	436
	2015	451	472	303	273	221	159	450
Západné Slovensko	2011	.	.	.	.	.	.	.
	2012	.	.	.	.	.	.	.
	2013	.	.	.	.	.	.	.
	2014	.	.	.	.	.	.	.
	2015	.	.	.	.	.	.	.
Trnavský kraj	2011	339	355	264	224	172	131	363
	2012	352	368	272	233	179	136	380
	2013	365	383	276	241	185	139	396
	2014	375	394	279	247	188	140	398
	2015	383	405	278	251	193	141	405
Trenčiansky kraj	2011	346	362	261	232	173	133	358
	2012	358	376	269	241	178	137	378
	2013	371	391	272	249	186	140	388
	2014	380	401	274	254	191	142	387
	2015	388	411	273	259	197	142	396
Nitriansky kraj	2011	326	342	250	216	166	126	345
	2012	338	355	258	225	173	129	362
	2013	350	369	262	233	181	131	367
	2014	360	379	264	239	185	131	368
	2015	368	389	263	243	189	132	375

T 7-4. Priemerná mesačná výška vyplácaných sólo dôchodkov k 31. 12. <sup>1)</sup>Average monthly level of solo old-age pensions paid as at Dec. 31 <sup>1)</sup>dokončenie  
v EUREnd of table  
EUR

SR / oblasť / kraj SR / Area / Region	Rok Year	Priemerný dôchodok spolu Average pensions paid in total	z toho / Of which:					
			starobný Old-age	invalidný <sup>2)</sup> Invalidity <sup>2)</sup>	vdovský Widow's	vdovecký Widower's	sirotský Orphan's	starobný predčasný Early old - age pension
Stredné Slovensko	2010	.	.	.	.	.	.	.
	2011	.	.	.	.	.	.	.
	2012	.	.	.	.	.	.	.
	2013	.	.	.	.	.	.	.
	2014	.	.	.	.	.	.	.
Žilinský kraj	2011	336	354	255	218	166	122	348
	2012	347	367	264	225	173	123	366
	2013	359	381	267	232	182	126	376
	2014	368	390	270	237	186	128	377
	2015	375	400	269	240	189	129	382
Banskobystrický kraj	2011	338	356	255	223	171	126	345
	2012	350	369	265	231	176	128	362
	2013	363	383	268	238	184	129	371
	2014	373	392	270	243	187	130	371
	2015	381	402	269	246	188	129	379
Východné Slovensko	2011	.	.	.	.	.	.	.
	2012	.	.	.	.	.	.	.
	2013	.	.	.	.	.	.	.
	2014	.	.	.	.	.	.	.
	2015	.	.	.	.	.	.	.
Prešovský kraj	2011	322	343	244	208	158	115	343
	2012	333	355	252	214	164	116	355
	2013	345	369	255	221	170	117	363
	2014	353	378	257	225	173	117	359
	2015	361	388	256	226	177	117	359
Košický kraj	2011	341	367	254	223	165	123	368
	2012	354	381	264	230	171	125	384
	2013	366	396	267	237	177	126	399
	2014	376	405	270	243	175	125	391
	2015	384	416	269	246	176	124	405

<sup>1)</sup> hodnoty sú vrátane nesystémových dávok dôchodkového zabezpečenia, ale nezahŕňajú dôchodky neprevzaté do automatizovanej evidencie a dôchodky vyplácané do cudziny / Data includes non-system pension security benefits but without pensions not assumed to automatized evidence

<sup>2)</sup> vrátane invalidných dôchodkov v súbehu / Including overlapping disability pensions

zdroj / Source: ŠÚ SR, DATAcube. (so3002rr)

## T 7-5. Zariadenia sociálnych služieb a ich kapacita k 31. 12.



## Social service facilities and their capacity as at Dec. 31

SR / oblasť / kraj (okres) SR / Area / Region (District)	Rok Year	Zariadenia spolu  Facilities in total	Miesta spolu  Places in total	z toho / Of which:			
				zariadenia pre seniorov  Seniors facilities	domovy sociálnych služieb pre dospelých  Social service houses for adults	domovy sociálnych služieb pre deti  Social service houses for children	detské domovy  Children's houses
SR spolu / SR in total	2011	1 135	45 328	11 999	17 795	1 666	4 837
	2012	1 249	47 400	12 381	18 427	1 306	4 829
	2013	1 337	49 644	13 037	21 894	1 293	4 935
	2014	1 314	50 968	14 286	22 810	1 061	4 904
	2015	1 410	53 632	17 137	22 490	867	4 892
Bratislavský kraj	2011	134	5 480	2 060	1 258	243	345
	2012	161	5 831	2 034	1 420	189	349
	2013	163	6 043	2 037	1 771	210	351
	2014	163	6 081	2 075	1 903	160	355
	2015	171	6 177	2 250	1 775	157	357
Bratislavský kraj	2011	134	5 480	2 060	1 258	243	345
	2012	161	5 831	2 034	1 420	189	349
	2013	163	6 043	2 037	1 771	210	351
	2014	163	6 081	2 075	1 903	160	355
	2015	171	6 177	2 250	1 775	157	357
Západné Slovensko	2011	349	16 572	4 686	7 637	314	1 437
	2012	399	17 879	4 975	8 065	287	1 422
	2013	419	18 927	4 986	9 630	239	1 480
	2014	442	19 639	5 769	9 828	230	1 452
	2015	473	20 037	7 277	8 472	175	1 428
Trnavský kraj	2011	102	5 215	1 550	2 344	50	452
	2012	108	5 673	1 714	2 532	31	468
	2013	106	5 952	1 921	2 849	30	476
	2014	115	6 154	2 078	2 900	24	474
	2015	112	6 028	2 687	2 151	47	474
Trenčiansky kraj	2011	125	5 270	2 058	1 829	133	435
	2012	132	5 375	2 080	1 798	152	407
	2013	130	5 852	1 670	2 644	117	453
	2014	145	6 249	2 070	2 695	119	427
	2015	156	6 212	2 286	2 410	85	402
Nitriansky kraj	2011	122	6 087	1 078	3 464	131	550
	2012	159	6 831	1 181	3 735	104	547
	2013	183	7 123	1 395	4 137	92	551
	2014	182	7 236	1 621	4 233	87	551
	2015	205	7 797	2 304	3 911	43	552

## T 7-5. Zariadenia sociálnych služieb a ich kapacita k 31. 12.

*Social service facilities and their capacity as at Dec. 31*

dokončenie

End of table

SR / oblasť / kraj (okres) SR / Area / Region (District)	Rok Year	Zariadenia spolu  Facilities in total	Miesta spolu  Places in total	z toho / Of which:			
				zariadenia pre seniorov  Seniors facilities	domovy sociálnych služieb pre dospelých  Social service houses for adults	domovy sociálnych služieb pre deti  Social service houses for children	detské domovy  Children's houses
Stredné Slovensko	2011	354	11 781	2 343	5 199	551	1 328
	2012	365	12 046	2 203	5 273	351	1 340
	2013	419	12 552	2 705	6 144	387	1 339
	2014	387	12 355	2 877	6 135	295	1 356
	2015	388	12 690	3 681	5 795	292	1 317
Žilinský kraj	2011	162	5 662	1 151	2 477	180	576
	2012	160	5 955	1 065	2 581	134	577
	2013	193	6 332	1 463	3 185	126	564
	2014	177	6 010	1 572	3 082	91	556
	2015	189	6 238	1 820	3 200	56	514
Banskobystrický kraj	2011	192	6 119	1 192	2 722	371	752
	2012	205	6 091	1 138	2 692	217	763
	2013	226	6 220	1 242	2 959	261	775
	2014	210	6 345	1 305	3 053	204	800
	2015	199	6 452	1 861	2 595	236	803
Východné Slovensko	2011	298	11 495	2 910	3 701	558	1 727
	2012	324	11 644	3 169	3 669	479	1 718
	2013	336	12 122	3 309	4 349	457	1 765
	2014	322	12 893	3 565	4 944	376	1 741
	2015	378	14 728	3 929	6 448	243	1 790
Prešovský kraj	2011	161	5 817	1 228	2 439	222	667
	2012	184	6 005	1 525	2 347	220	649
	2013	199	6 361	1 645	2 717	201	664
	2014	185	6 844	1 785	3 090	207	661
	2015	227	8 198	2 066	4 252	107	681
Košícký kraj	2011	137	5 678	1 682	1 262	336	1 060
	2012	140	5 639	1 644	1 322	259	1 069
	2013	137	5 761	1 664	1 632	256	1 101
	2014	137	6 049	1 780	1 854	169	1 080
	2015	151	6 530	1 863	2 196	136	1 109

zdroj / Source: ŠÚ SR, DATAcube. (so3005rr)

G 7-1. Počet vyplácaných dôchodkov v krajoch k 31.12. 2015  
Number of pensions paid in regions as at Dec. 31, 2015

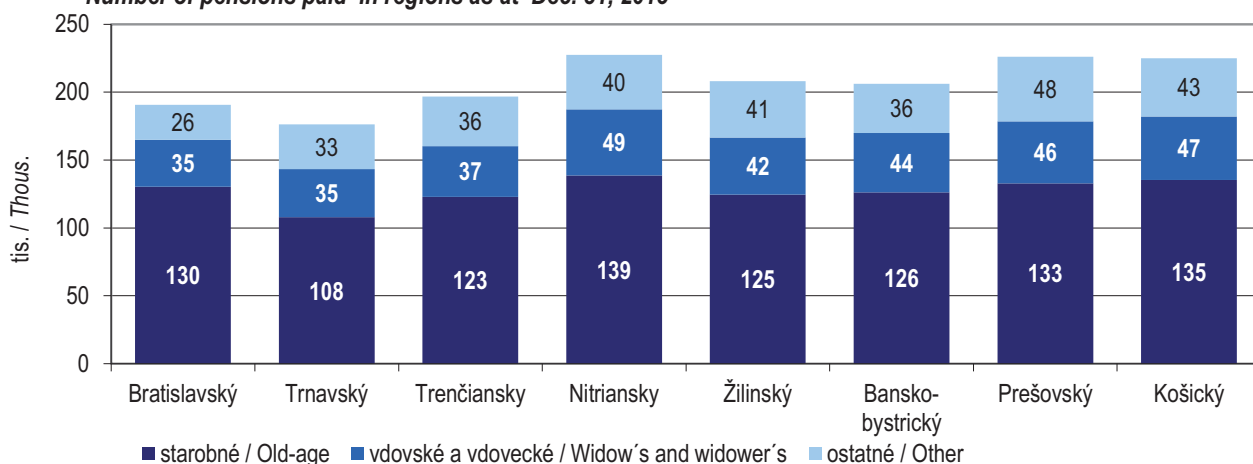

G 7-2. Vývoj priemernej mesačnej výšky vyplácaných starobných sólo dôchodkov v krajoch  
Development of average monthly level of old-age solo pensions paid in regions

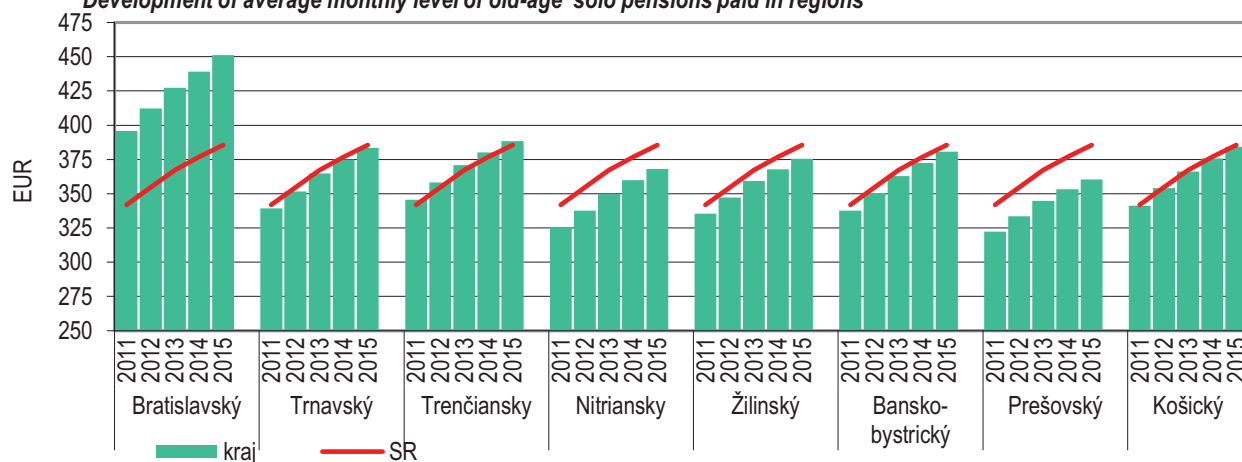

G 7-3. Kapacita zariadení sociálnych služieb v krajoch k 31. 12. 2015  
Capacity of social service facilities in regions as at Dec. 31, 2015

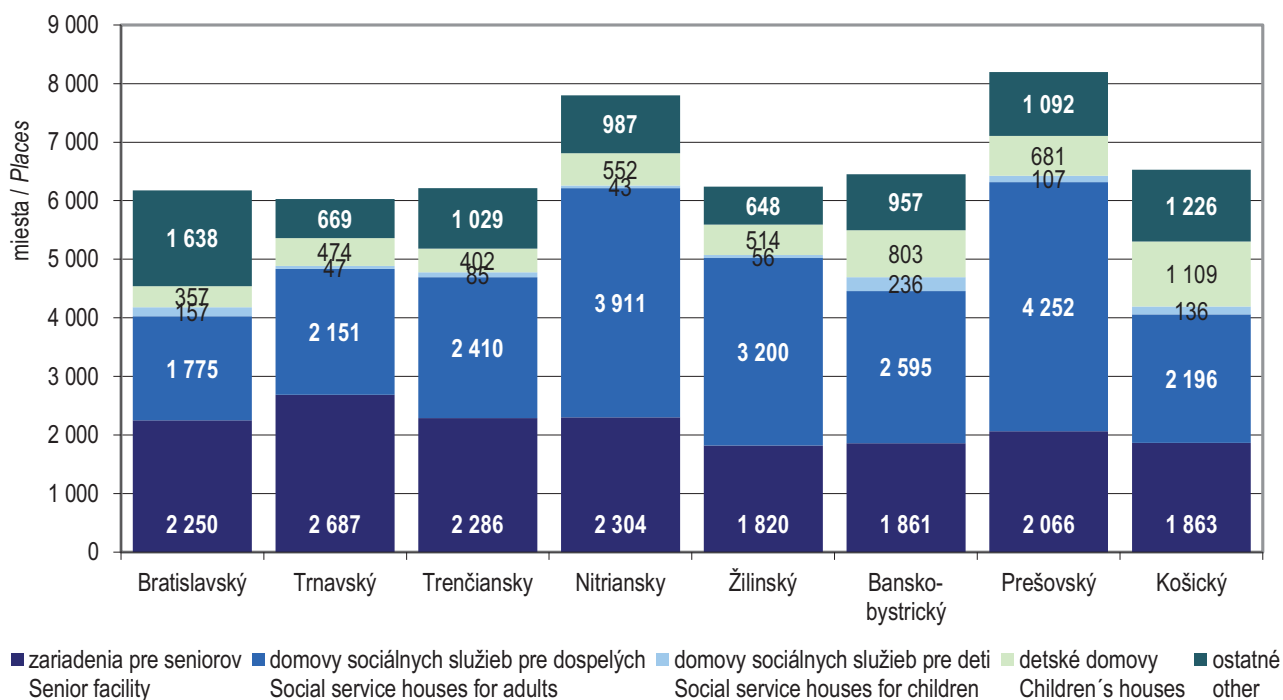



# 8

KULTÚRA

*CULTURE*

Metodické vysvetlivky	Methodological notes
<p>Štatistické údaje publikované v tejto kapitole sa týkajú siete a činnosti štátnych, mestských, resp. obecných a súkromných kultúrnych inštitúcií, zariadení a iných subjektov pôsobiach v oblasti kultúry.</p> <p>Uvedené sú všetky druhy profesionálnych divadiel v zriaďovateľskej pôsobnosti Ministerstva kultúry SR, samosprávnych krajov, miest a obcí, ako aj nezávislých, prípadne súkromných divadiel.</p> <p>V galériách sú zahrnuté zariadenia štátne, územnej samosprávy a súkromné.</p> <p>Realizované výstavy v múzeách a galériách zahŕňajú výstavy realizované v SR, výstavy prevzaté od iných inštitúcií v SR, výstavy vyvezené do zahraničia a výstavy dovezené zo zahraničia.</p>	<p><i>Statistical data presented in the chapter refers to the network and activity of the state, municipal and private cultural institutions.</i></p> <p><i>All kinds of professional theatres are included within the establishers authority of the Ministry of Culture of the SR, self-governing regions, municipalities and independent or private theatres as well.</i></p> <p><i>Data on galleries includes state, self-government and private institutions.</i></p> <p><i>Realized exhibitions involve own exhibitions realized in the SR, exhibitions taken from other institutions in the SR, exhibitions exported abroad and exhibitions imported from abroad.</i></p>
Definície	Definitions
<p>Do počtu <b>stálych scén</b> sa zahrňajú scény, ktoré divadlo v prevažnej miere využíva na vlastnú činnosť bez ohľadu na to, či sú vo vlastníctve, pod správou alebo v prenájme divadla. Započítava sa domáca scéna a scény pobočiek.</p> <p><b>Kiná stále</b> - sú to kultúrne zariadenia, ktorých hlavnou činnosťou je premietanie filmov pre verejnosť. Patria sem všetky kiná (16 mm, 35 mm aj so širokouhlou projekciou) vrátane multikin a IMAX s pravidelnou prevádzkou, ktoré premietajú za vstupné pre verejnosť aspoň jedenkrát v týždni film. Ich zriaďovateľmi môžu byť: obecné a mestské úrady, právnické i fyzické osoby. Sledujú sa kiná umiestnené v zastrešených objektoch. V jednom objekte môže byť aj viac premietacích sál.</p> <p><b>Sedadlá v kinách stálych</b> - ukazovateľ udáva súhrn všetkých predajných miest na sedenie v hľadisku, okrem nepredajných služobných miest - napríklad pre požiaru bezpečnosť, lekársku službu a pod. Uvedie sa ich stav ku koncu sledovaného obdobia.</p> <p>Za <b>expozíciu</b> sa považuje trvalá alebo dlhodobá inštalácia súboru zbierkových predmetov tvoriaca samostatný výstavný celok. Je umiestnená prevažne v jednom, prípadne vo viacerých objektoch a prístupná verejnosti.</p> <p><b>Výpožičky</b> používateľom v knižniciach tvoria výpožičky všetkých knižničných jednotiek, t. j. kníh, periodických publikácií i ostatných dokumentov a informačných prameňov len čitateľom, teda bez medziknižničnej výpožičnej služby.</p> <p><b>Aktívny používateľ</b> je osoba, ktorá fyzicky navštívila knižnicu a zaregistrovala sa alebo obnovila svoju registráciu a požičala si aspoň jednu knižničnú jednotku alebo využila technické prostriedky alebo jej služby počas vykazovaného obdobia.</p>	<p><i>Scenes, which theatre uses mainly for own activities no matter if they are in the ownership, under administration or in rent of the theatre, are included in the number of <b>permanent scenes</b>. Home scene and scenes of branches are included.</i></p> <p><b>Permanent cinemas</b> - cultural facilities with film screening for public as the main activity. All cinemas (16 mm, 35 mm and also with widescreen projection) with regular performance at least once per week, which charge the public for the projection, are included. Municipal and town offices, various facilities, organisations, cooperatives and self-employers can act as founders. Cinemas situated in roofed objects are here included. More separated permanent cinemas can be situated in one object.</p> <p><b>Seats in permanent cinemas</b> - it is the number of all marketable seat places in auditorium, except service seats destined for example for fire safety, medical service etc.</p> <p><b>Exposition</b> is the permanent or long-term installation of sets of items collection creating an independent exhibition unit. It is mainly placed in one or more buildings and is accessible to public.</p> <p><b>Loans to users</b> include the loans of all library units, i. e. books, periodicals, other documents and information sources to readers without inter-library loan service.</p> <p><b>Active user</b> is a person, who physically visited a library and registered or updated its registration and borrowed at least one volume or used technical means or services during reporting period.</p>

Medzi **návštevníkov knižnice** sa započítavajú všetci návštevníci knižnice, vrátane návštevníkov využívajúcich internet, kopírovacie a iné služby knižnice a tiež návštevníci na vzdelávacích, kultúrno-spoločenských podujatiach a informačnej výchove.

*All **visitors of library** including visitors using the Internet, copy services or other services of library and also visitors participating in educational, cultural and social events and information education are included in the total number of library visitors.*

#### Zdroj údajov

Zdrojom údajov o kultúre sú štátne štatistické zisťovania realizované rezortom Ministerstva kultúry SR.

#### Source

*State statistical surveys carried out by the Ministry of Culture of the SR is the data source on culture.*

## T 8-1. Divadlá a kiná



## Theatres and cinemas

SR / oblasť / kraj SR / Area / Region	Rok Year	Divadlá <sup>1)</sup> Theatres <sup>1)</sup>			Kiná Cinemas		
		stále scény v prevádzke  Scenes in permanent operation	predstavenia na domácej a cudzej scéne  Performances on home and other scene	návštevníci (osoby)  Visitors (persons)	kiná stále  Permanent cinemas	premietacie sály  Projection halls	sedadlá v kinách stálych  Seats in permanent cinemas
SR spolu / SR in total	2011	68	7 045	1 409 386	142	199	51 484
	2012	75	7 609	1 539 667	130	200	48 785
	2013	72	7 125	1 382 257	121	195	57 490
	2014	105	9 566	1 791 950	106	180	39 849
	2015	128	8 684	1 606 175	111	202	43 316
Bratislavský kraj	2011	25	3 095	640 780	21	48	10 206
	2012	30	2 870	620 386	17	43	9 056
	2013	24	2 636	576 414	22	49	12 186
	2014	42	3 512	764 519	16	44	8 703
	2015	59	3 065	702 532	19	56	11 095
Bratislavský kraj	2011	25	3 095	640 780	21	48	10 206
	2012	30	2 870	620 386	17	43	9 056
	2013	24	2 636	576 414	22	49	12 186
	2014	42	3 512	764 519	16	44	8 703
	2015	59	3 065	702 532	19	56	11 095
Západné Slovensko	2011	9	873	233 496	46	58	16 193
	2012	8	987	223 984	44	57	15 666
	2013	12	905	198 285	42	56	15 841
	2014	17	1 131	228 030	36	50	11 460
	2015	17	1 217	222 059	36	58	12 459
Trnavský kraj	2011	3	227	40 691	16	22	5 690
	2012	2	285	46 097	14	20	5 074
	2013	3	226	36 660	13	19	7 384
	2014	6	296	53 850	12	18	4 542
	2015	4	451	51 659	12	22	4 921
Trenčiansky kraj	2011	-	-	-	17	20	6 332
	2012	-	-	-	16	21	6 014
	2013	-	-	-	15	20	4 868
	2014	1	16	960	12	17	3 728
	2015	2	12	1 050	12	17	3 760
Nitriansky kraj	2011	6	646	192 805	13	16	4 171
	2012	6	702	177 887	14	16	4 578
	2013	9	679	161 625	14	17	3 589
	2014	10	819	173 220	12	15	3 190
	2015	11	754	169 350	12	19	3 778

**T 8-1. Divadlá a kiná**  
**Theatres and cinemas**

dokončenie

End of table

SR / oblasť / kraj SR / Area / Region	Rok Year	Divadlá <sup>1)</sup> Theatres <sup>1)</sup>			Kiná Cinemas		
		stále scény v prevádzke  Scenes in permanent operation	predstavenia na domácej a cudzej scéne Performances on home and other scene	návštevníci (osoby) Visitors (persons)	kiná stále Permanent cinemas	premietacie sály Projection halls	sedadlá v kinách stálych  Seats in permanent cinemas
Stredné Slovensko	2011	16	1 307	194 103	46	49	13 979
	2012	17	1 611	260 037	43	57	13 678
	2013	18	1 609	244 501	33	49	15 130
	2014	23	1 770	254 455	32	47	10 884
	2015	25	1 844	312 085	34	50	11 142
Žilinský kraj	2011	6	548	87 410	21	19	6 309
	2012	6	523	87 188	18	27	5 819
	2013	7	551	82 253	15	25	8 127
	2014	7	556	94 790	15	24	5 079
	2015	8	574	100 251	16	26	5 204
Banskobystrický kraj	2011	10	759	106 693	25	30	7 670
	2012	11	1 088	172 849	25	30	7 859
	2013	11	1 058	162 248	18	24	7 003
	2014	16	1 214	159 665	17	23	5 805
	2015	17	1 270	211 834	18	24	5 938
Východné Slovensko	2011	18	1 770	341 007	29	44	11 106
	2012	20	2 141	435 260	26	43	10 385
	2013	18	1 975	363 057	24	41	14 333
	2014	23	3 153	544 946	22	39	8 802
	2015	27	2 558	369 499	22	38	8 620
Prešovský kraj	2011	5	314	70 416	19	25	6 902
	2012	8	741	160 268	17	23	6 322
	2013	6	586	114 993	15	21	5 219
	2014	9	1 621	268 801	14	20	4 816
	2015	8	1 189	110 594	14	20	4 797
Košícký kraj	2011	13	1 456	270 591	10	19	4 204
	2012	12	1 400	274 992	9	20	4 063
	2013	12	1 389	248 064	9	20	9 114
	2014	14	1 532	276 145	8	19	3 986
	2015	19	1 369	258 905	8	18	3 823

<sup>1)</sup> v roku 2014 súčinnosť v štátnom štatistickom zisťovaní v oblasti kultúry poskytli všetky profesionálne divadlá v SR / Since 2014 cooperation in the state statistical surveys provide all professional theaters in Slovakia

zdroj / Source: ŠÚ SR, DATAcube. (ku3001rr, ku3002rr, ku5003rr)

## T 8-2. Múzeá a galérie



## Museums and galleries

SR / oblasť / kraj SR / Area / Region	Rok Year	Múzeá Museums			Galérie Galleries		
		expoziície Expositions	realizované výstavy Realized exhibitions	návštevníci (osoby) Visitors (persons)	expoziície Expositions	realizované výstavy Realized exhibitions	zbierkové predmety (kusy) Collection items (pieces)
SR spolu / SR in total	2011	508	1 259	3 697 574	77	465	170 593
	2012	507	1 314	3 517 095	75	446	172 219
	2013	518	1 310	3 531 336	74	392	173 603
	2014	541	1 272	4 238 075	80	387	174 510
	2015	531	1 212	3 960 303	65	389	169 682
Bratislavský kraj	2011	60	199	573 937	25	68	93 796
	2012	63	218	585 564	23	61	94 789
	2013	60	203	616 562	19	47	95 500
	2014	66	208	724 544	27	48	95 874
	2015	71	193	690 499	8	46	93 177
Bratislavský kraj	2011	60	199	573 937	25	68	93 796
	2012	63	218	585 564	23	61	94 789
	2013	60	203	616 562	19	47	95 500
	2014	66	208	724 544	27	48	95 874
	2015	71	193	690 499	8	46	93 177
Západné Slovensko	2011	165	329	726 181	15	122	21 062
	2012	144	346	732 525	15	137	21 151
	2013	147	321	560 835	16	125	21 295
	2014	157	304	771 019	16	115	21 456
	2015	155	300	693 164	14	109	19 677
Trnavský kraj	2011	69	105	161 099	5	46	7 772
	2012	71	139	170 741	5	55	7 777
	2013	70	122	145 624	6	48	7 866
	2014	71	119	161 944	6	47	7 905
	2015	72	98	133 170	4	39	6 102
Trenčiansky kraj	2011	29	69	440 487	3	30	4 976
	2012	27	67	444 159	3	34	5 016
	2013	25	56	287 596	3	32	5 019
	2014	33	55	431 511	3	22	5 026
	2015	31	73	409 045	4	30	4 977
Nitriansky kraj	2011	67	155	124 595	7	46	8 314
	2012	46	140	117 625	7	48	8 358
	2013	52	143	127 615	7	45	8 410
	2014	53	130	177 564	7	46	8 525
	2015	52	129	150 949	6	40	8 598

**T 8-2. Múzeá a galérie**  
**Museums and galleries**

dokončenie

End of table

SR / oblasť / kraj SR / Area / Region	Rok Year	Múzeá Museums			Galérie Galleries		
		expoziície Expositions	realizované výstavy Realized exhibitions	návštevníci (osoby) Visitors (persons)	expoziície Expositions	realizované výstavy Realized exhibitions	zbierkové predmety (kusy) Collection items (pieces)
Stredné Slovensko	2011	135	432	1 453 106	25	127	37 708
	2012	152	466	1 426 944	25	123	38 038
	2013	162	464	1 517 161	26	105	38 504
	2014	166	444	1 692 408	24	103	38 724
	2015	165	432	1 555 677	29	109	37 808
Žilinský kraj	2011	76	214	715 436	20	103	23 667
	2012	80	224	678 706	21	101	23 943
	2013	83	208	734 866	21	84	24 383
	2014	87	228	898 743	21	76	24 592
	2015	85	199	850 433	22	87	23 585
Banskobystrický kraj	2011	59	218	737 670	5	24	14 041
	2012	72	242	748 238	4	22	14 095
	2013	79	256	782 295	5	21	14 121
	2014	79	216	793 665	3	27	14 132
	2015	80	233	705 244	7	22	14 223
Východné Slovensko	2011	148	299	944 350	12	148	18 027
	2012	148	284	772 062	12	125	18 241
	2013	149	322	836 778	13	115	18 304
	2014	152	316	1 050 104	13	121	18 456
	2015	140	287	1 020 963	14	125	19 020
Prešovský kraj	2011	70	130	587 481	4	66	7 022
	2012	68	126	553 098	4	60	7 141
	2013	77	134	554 724	6	67	7 178
	2014	78	134	714 982	6	62	7 278
	2015	70	126	666 191	10	66	6 665
Košícký kraj	2011	78	169	356 869	8	82	11 005
	2012	80	158	218 964	8	65	11 100
	2013	72	188	282 054	7	48	11 126
	2014	74	182	335 122	7	59	11 178
	2015	70	161	354 772	4	59	12 355

zdroj / Source: ŠÚ SR, DATAcube. (ku3003rr, ku3004rr)



## T 8-3. Verejné knižnice



## Public libraries

SR / oblasť / kraj SR / Area / Region	Rok Year	Knižnice <sup>1)</sup> Libraries <sup>1)</sup>	Aktívni používatelia <sup>1)</sup> (osoby) Active users <sup>1)</sup> (persons)	Návštevníci <sup>1)</sup> (osoby) Visitors <sup>1)</sup> (persons)	Náklady na nákup knižničného fondu <sup>1)</sup> (EUR) Costs to the purchase of library stock <sup>1)</sup> (EUR)	Knižničné jednotky Volumes	Výpožičky používateľom Loans to users
<b>SR spolu / SR in total</b>	2011	1 916	485 822	5 945 505	1 448 061	16 534 607	17 475 143
	2012	1 891	470 429	5 649 449	1 461 474	16 388 061	16 899 062
	2013	1 789	445 061	5 417 402	1 404 733	16 030 662	16 112 766
	2014	2 024	558 371	6 448 714	3 006 670	15 788 931	15 256 208
	2015	1 906	539 264	6 094 581	3 138 991	32 069 628	17 609 822
<b>Bratislavský kraj</b>	2011	74	50 555	609 326	230 587	1 732 984	2 165 944
	2012	73	49 220	630 075	248 066	1 737 915	2 138 943
	2013	73	49 249	642 980	244 535	1 728 362	2 107 065
	2014	176	101 170	1 081 059	1 130 147	1 741 096	1 982 440
	2015	170	92 714	916 072	1 290 998	8 247 704	3 067 455
<b>Bratislavský kraj</b>	2011	74	50 555	609 326	230 587	1 732 984	2 165 944
	2012	73	49 220	630 075	248 066	1 737 915	2 138 943
	2013	73	49 249	642 980	244 535	1 728 362	2 107 065
	2014	176	101 170	1 081 059	1 130 147	1 741 096	1 982 440
	2015	170	92 714	916 072	1 290 998	8 247 704	3 067 455
<b>Západné Slovensko</b>	2011	712	168 417	2 057 425	488 046	6 390 443	5 856 487
	2012	704	163 216	1 956 474	505 833	6 321 146	5 622 245
	2013	663	159 272	1 855 808	516 059	6 153 107	5 486 251
	2014	717	165 318	1 875 296	554 747	6 073 929	5 313 543
	2015	688	158 826	1 773 899	575 606	6 698 913	5 184 900
<b>Trnavský kraj</b>	2011	206	54 287	668 513	153 853	1 941 439	1 777 135
	2012	202	54 895	710 723	177 493	1 918 733	1 701 766
	2013	192	53 145	636 654	173 152	1 881 817	1 664 183
	2014	207	55 577	662 517	180 216	1 858 031	1 676 491
	2015	202	52 181	616 460	190 380	2 029 140	1 566 166
<b>Trenčiansky kraj</b>	2011	221	55 893	688 129	141 780	1 962 392	1 919 690
	2012	217	53 149	615 385	137 623	1 923 595	1 824 915
	2013	203	52 572	617 948	164 519	1 870 023	1 800 834
	2014	221	53 427	609 836	170 309	1 834 063	1 760 189
	2015	214	51 657	541 570	175 292	1 932 373	1 723 051
<b>Nitriansky kraj</b>	2011	285	58 237	700 783	192 413	2 486 612	2 159 662
	2012	285	55 172	630 366	190 716	2 478 818	2 095 564
	2013	268	53 555	601 206	178 388	2 401 267	2 021 234
	2014	289	56 314	602 943	204 222	2 381 835	1 876 863
	2015	272	54 988	615 869	209 934	2 737 400	1 895 683

**T 8-3. Verejné knižnice**  
**Public libraries**

dokončenie

End of table

SR / oblasť / kraj SR / Area / Region	Rok Year	Knižnice <sup>1)</sup> Libraries <sup>1)</sup>	Aktívni používatelia <sup>1)</sup> (osoby) Active users <sup>1)</sup> (persons)	Návštevníci <sup>1)</sup> (osoby) Visitors <sup>1)</sup> (persons)	Náklady na nákup knižničného fondu <sup>1)</sup> (EUR) Costs to the purchase of library stock <sup>1)</sup> (EUR)	Knižničné jednotky Volumes	Výpožičky používateľom Loans to users
Stredné Slovensko	2011	541	136 466	1 894 070	390 379	4 450 388	5 621 598
	2012	541	132 057	1 694 873	353 031	4 440 358	5 248 989
	2013	526	119 719	1 647 340	357 362	4 408 740	4 968 941
	2014	575	145 477	1 772 579	751 335	4 331 618	4 691 222
	2015	551	147 022	1 759 539	676 846	10 009 471	4 974 156
Žilinský kraj	2011	254	77 182	1 188 525	198 630	2 275 743	3 480 481
	2012	253	73 668	1 070 385	178 948	2 288 664	3 156 819
	2013	251	64 113	1 034 784	203 036	2 286 074	2 976 202
	2014	268	75 243	1 024 743	476 716	2 228 809	2 794 384
	2015	262	77 228	1 057 746	363 044	5 835 439	2 875 389
Banskobystrický kraj	2011	287	59 284	705 545	191 750	2 174 645	2 141 117
	2012	288	58 389	624 488	174 083	2 151 694	2 092 170
	2013	275	55 606	612 556	154 326	2 122 666	1 992 739
	2014	307	70 234	747 836	274 619	2 102 809	1 896 838
	2015	289	69 794	701 793	313 802	4 174 032	2 098 767
Východné Slovensko	2011	589	130 384	1 384 684	339 049	3 960 792	3 831 114
	2012	573	125 936	1 368 027	354 545	3 888 642	3 888 885
	2013	527	116 821	1 271 274	286 777	3 740 453	3 550 509
	2014	556	146 406	1 719 780	570 441	3 642 288	3 269 003
	2015	497	140 702	1 645 071	595 541	7 113 540	4 383 311
Prešovský kraj	2011	348	82 565	879 415	225 635	2 184 838	2 321 056
	2012	338	80 847	871 713	254 941	2 158 977	2 427 280
	2013	328	76 085	808 786	192 720	2 142 182	2 242 565
	2014	335	83 864	863 631	339 123	2 095 516	2 037 741
	2015	295	81 097	844 334	333 148	2 958 039	2 348 110
Košícký kraj	2011	241	47 819	505 269	113 414	1 775 954	1 510 058
	2012	235	45 089	496 314	99 604	1 729 665	1 461 605
	2013	199	40 736	462 488	94 057	1 598 271	1 307 944
	2014	221	62 542	856 149	231 318	1 546 772	1 231 262
	2015	202	59 605	800 737	262 393	4 155 501	2 035 201

<sup>1)</sup> v roku 2014 vrátane vedeckých a špeciálnych knižníc / In 2014 including scientific and special libraries

zdroj / Source: ŠÚ SR, DATAcube. (ku3005rr, ku3006rr)

**G 8-1. Vývoj počtu návštevníkov divadiel v krajoch**  
*Development of number of visitors in theatres in regions*

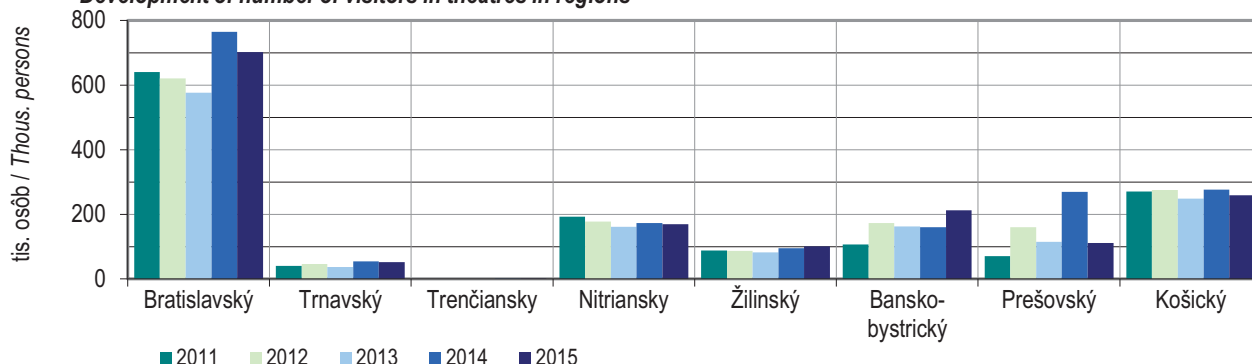

**G 8-2. Vývoj počtu premietacích sál v stálych kinách v krajoch**  
*Development of number of projection halls in permanent cinemas in regions*

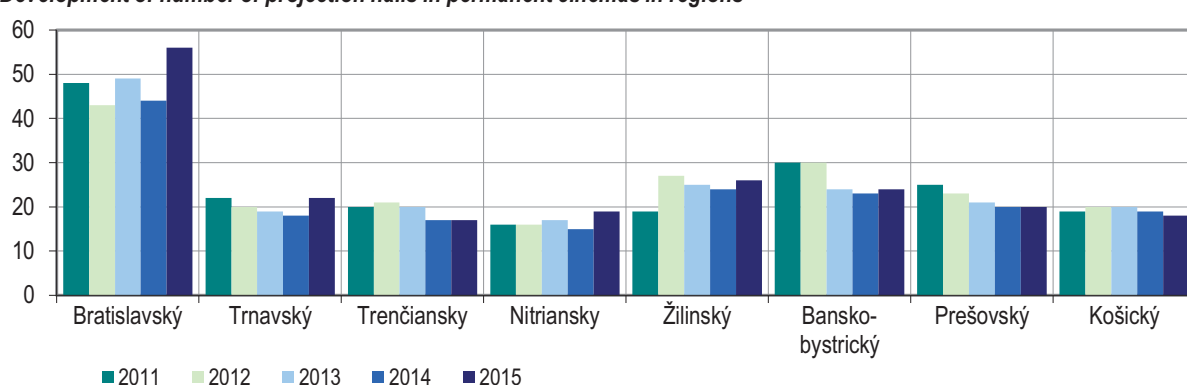

**G 8-3. Vývoj počtu kusov zbierkových predmetov v galériách v krajoch**  
*Development of number of collection items in galleries in regions*

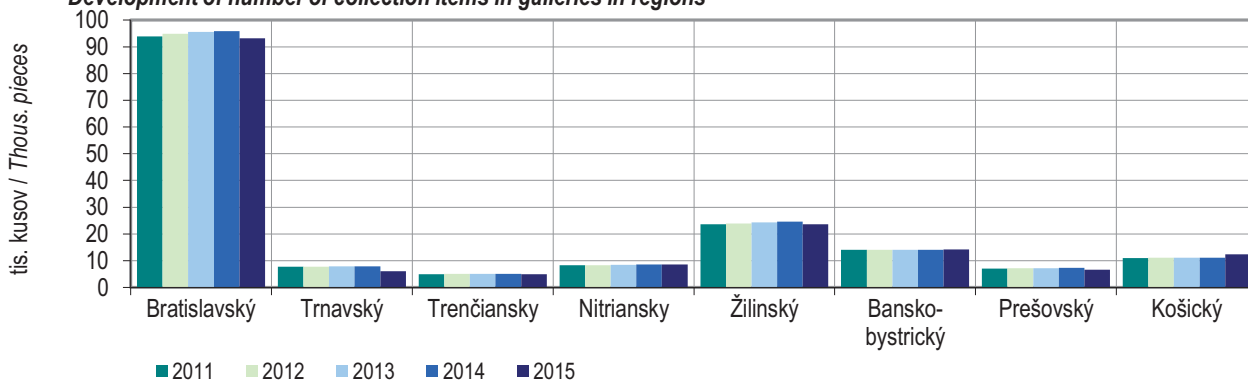

**G 8-4. Vývoj počtu výpožičiek používateľom verejných knižníc v krajoch**  
*Development of number of loans to users in public libraries in regions*

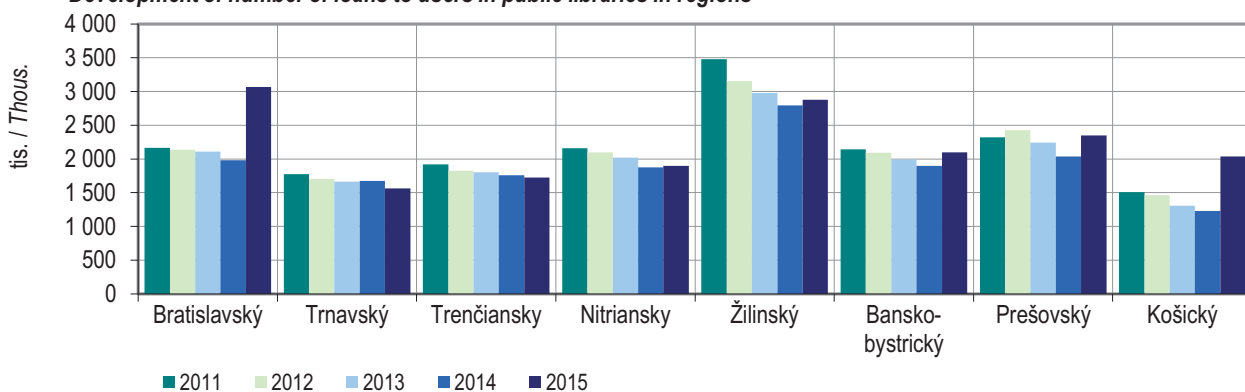

# 9

REGIONÁLNE ÚČTY

*REGIONAL ACCOUNTS*



## Metodické vysvetlivky

Metodika zostavovania regionálneho hrubého domáceho produktu a ukazovateľov z regionálnych účtov je založená na Európskom systéme národných a regionálnych účtov (ESA 2010) a je v súlade s dokumentmi Eurostatu - Metódy regionálnych účtov "Hrubá pridaná hodnota a hrubá tvorba fixného kapitálu podľa odvetví ekonomických činností". Intenzívnou spoluprácou s Eurostatom bolo zabezpečené, že údaje sú v súlade so štandardami EÚ, čo umožňuje porovnávania medzi kandidátskymi krajinami a členskými krajinami EÚ, pričom existujú ešte niektoré rozdiely v základných štatistikách kandidátskych krajín. Regionálne údaje sú zostavené v časovom rade 1995 – 2015 a revidované v rovnakom rozsahu ako národné účty.

**Hrubý domáci produkt (HDP)** je za účelom európskeho porovnávania vyjadrovaný v konverznom kurze EUR a parity kúpnej sily (Purchasing Power Standard - PPS). **Parita kúpnej sily (PKS)** berie do úvahy rozdielne úrovne kúpnej sily a nielen výmenné koeficienty medzi národnými menami euro. Základom pre výpočet parity kúpnej sily je Európsky porovnávaci program (European Comparison Programme - ECP), na ktorom sa zúčastňujú národné štatistické úrady vrátane ŠÚ SR.

**Regionálny hrubý domáci produkt** a ukazovatele regionálnych účtov sú zostavené v metodike ESA 2010 v súlade s národnými účtami za rok 2015. Zamestnanci a zamestnanosť v hospodárstve SR sú vypočítané podľa ESA 2010. Údaje sú predbežné, vybilancované na základe výpočtu Eurostatu.

**ŠÚSR** alokuje agregátne regionálne údaje na odvetvovú úroveň do štruktúry sekcií NACE Rev.2. Regionálna úroveň je stanovená na základe princípov, založených na NUTS (The Nomenclature of territorial units for statistics - Klasifikácia územných jednotiek pre štatistické účely). Úroveň NUTS 2 je v podmienkach SR zoskupenie krajov do 4 regiónov a NUTS 3 znamená územie 8 krajov.

## Definície

**Zamestnanosť** sa definuje ako počet osôb (zamestnancov a samozamestnávateľov), ktorí sú zapojení do produkčnej činnosti spadajúcej do rámca výroby v SNÚ (systém národných účtov).

**Zamestnanci (počet osôb)** sa definujú ako osoby, ktoré na základe formálnej alebo neformálnej dohody pracujú pre inú rezidentskú jednotku za peňažnú alebo naturálnu odmenu.

**Hrubý domáci produkt** v trhových cenách je konečným výsledkom výrobných činností rezidentských výrobných jednotiek vytvoreným za bežné účtovné obdobie. Regionálny hrubý domáci produkt je vypočítaný ako súčet pridaných hodnôt za odvetvia v kraji a daní na produkty znížených

## Methodological notes

*Methodology of compiling Regional GDP and indicators of regional accounts is based on European System of National and Regional Accounts (ESA 2010), and is in line with other documents - Methodology of regional accounts - „Gross Value Added and Gross Fixed Capital Formation by industry“. The data harmonization with EU standards was ensured by intensive cooperation with Eurostat what enables to compare the data between candidate and member states of European Union, though there are still discrepancies in basic statistics of some candidate countries. Regional data has been compiled in time series 1995 – 2015 and it has been revised in the at full extent as annual national accounts.*

**Gross domestic product (GDP)** is expressed in EURO and PPS (Purchasing Power Standard) for the purpose of European comparison. **Purchasing Power Standard (PPS)** takes into account not only exchange coefficient between national currencies but also reflects different levels of purchase power. The calculation of PPS is based on European Comparison Programme (ECP) with the participation of national statistical offices including SO SR.

**Regional GDP** and the indicators of regional accounts are in methodology of the ESA 2010 compiled in line with national accounts for the year 2015. The total employees and the employment in national economy are calculated according to ESA 2010. Data is preliminary, balanced on the basis of the Eurostat calculation.

SOSR allocates aggregated regional data to sector level in the structure of NACE Rev. 2. The regional level is determined on the basis of principles based on the NUTS (Nomenclature of The territorial units for statistics - Classification of Territorial Units for Statistics). NUTS 2 level in SR consists from four regions and NUTS 3 area consists from 8 regions.

## Definitions

**Total employment** is defined as the number of persons (employees and self-employers), who are involved in production activity within production in SNA (System of National Accounts).

**Employees** are defined as persons who work on the basis of formal or informal contract for other resident unit for financial or natural wage.

**Gross domestic product** at market prices represents the final result of the resident activity units produced during current accounting period. Regional gross domestic product is compiled as the sum of value added for branches in regions and taxes on products less subsidies on products.

o subvencie na produkty. Pre medzinárodné porovnania sa regionálny hrubý domáci produkt vyjadruje v parite kúpnej sily. Parita kúpnej sily (Purchasing Power Standard) sa vypočítava na základe cien a objemov predaja tovarov, ktoré sú vzájomne porovnateľné a reprezentatívne pre krajiny zahrnuté do porovnania. Parita kúpnej sily eliminuje efekty rozdielnej cenovej úrovne medzi krajinami. Hrubý domáci produkt nie je možné zamieňať s ukazovateľom príjmy domácností.

**Regionálny hrubý domáci produkt na obyvateľa** je podielom dvoch ukazovateľov – regionálneho hrubého domáceho produktu (v ktorom sa uplatňuje kritérium zostavovania podľa miesta pracoviska) a priemerného počtu obyvateľstva trvalo bývajúceho v danom regióne (založeného na princípe rezidencie). Vo väčšine regiónov nespôsobuje väčšie problémy porovnávanie týchto dvoch ukazovateľov, založených na rozdielnych princípoch. V prípade regiónov s vysokou dochádzkou za prácou z okolitých regiónov, ktorými sú najmä regióny hlavných miest je tento ukazovateľ nadhodnotený. V Eurostate sa v rámci akademických diskusií a výskumných projektov hľadajú cesty k riešeniu vypovedajúcej schopnosti tohto ukazovateľa, resp. nahradeniu ukazovateľa priemerný počet trvalo bývajúceho obyvateľstva iným ukazovateľom.

**Hrubá pridaná hodnota** v základných cenách je vypočítaná ako rozdiel medzi produkciou v základných cenách a medzispotrebou v kúpnych cenách. Produkcia pozostáva z produktov vytvorených počas bežného účtovného obdobia a medzispotreba sa skladá z hodnoty výrobkov a služieb spotrebovaných vo výrobnom procese ako vstupy, s vylúčením dlhodobého majetku, ktorého spotreba je zachytená ako spotreba fixného kapitálu. Proces zostavenia regionálnej hrubej pridanej hodnoty pozostáva z viacerých krokov, pričom základný prístup spočíva v individuálnom vyčíslení hrubej pridanej hodnoty za odvetvia (SK NACE Rev.2) v kraji (NUTS 3), pri využití metódy regionalizácie "zdola - hore" a "kombinovanej metódy".

FISIM - produkcia nepriamo meraných služieb finančného sprostredkovania (nie je členená podľa odvetví ekonomickej činnosti).

**Tvorba hrubého fixného kapitálu** zahŕňa nadobudnutie dlhodobého majetku zníženého o úbytok (záporné nadobudnutie) dlhodobého majetku výrobcami - rezidentmi v priebehu daného obdobia. Započítavajú sa aj prírastky hodnoty určitých neprodukovaných aktív realizovaných pomocou výrobnej činnosti inštitucionálnych jednotiek. Dlhodobým majetkom sú hmotné aktíva, ktoré boli vyrobené ako produkcia vo výrobnom procese a budú sa v iných výrobných procesoch používať opakovane alebo trvalo po dobu dlhšiu ako jeden rok. Regionálna hrubá tvorba kapitálu (experimentálny výpočet) je zostavená ako súčet tvorby hrubého kapitálu za odvetvia v kraji.

*For international comparison the regional gross domestic product is expressed in purchasing power standard and is recalculated per head. Purchasing Power Standard is computed following prices and volume of goods sales which are comparable with each other and are representative for countries included into the comparison. Purchasing Power Standard eliminates the effect of different price level between countries. Gross domestic product is not possible to replace with the indicators of households income.*

**Regional GDP per capita** - is a share of two indicators - regional GDP (which used the composition criteria according to the place of work) and the average amount of population with permanent residence in existing territory (based on the resident principle). The comparison of both indicators, based on different principles, does not cause major problems in most regions. This indicator used to be overestimated especially in regions with high job attendance (regions of the capital cities). On-going discussions and research projects in Eurostat are appointed to improve applicability of the indicator, especially by replacing the indicator of permanent residence in existing territory.

**Gross value added at current prices** is calculated as the difference between production at basic prices and intermediate consumption at purchasing prices. Production consists of products produced during the current accounting period and intermediate consumption consists of the volume of goods and services used in production process as inputs excluding durable assets the consumption of which is recorded as consumption of fixed capital. The compiling regional gross value added process includes several steps and basic approach is based on individual calculation of gross value added by branches (NACE Rev.2) in region (NUTS 3) using the method of regionalisation „bottom – up“ and „combined method“.

FISIM - financial intermediation services indirectly measured (not sectionalised by the economic activity branches).

**Gross fixed capital formation** includes durable assets acquisition less disposals (negative acquisition) of durable assets by producers - residents during a given period. Acquisitions of a certain non-produced assets value are counted in realised by production activity of institutional units. Tangible assets which are produced as the production in production process and will be used in production process repeating or permanent are fixed assets or permanently exceeding a year period. Regional gross capital formation (experimental computing) is compiled as the sum of gross capital formation for branches in regions.



**Saldo prvotných dôchodkov**, čisté - prvotné dôchodky sa považujú za dôležitý ukazovateľ regionálnych účtov, pretože charakterizujú schopnosť rezidentských domácností vytvárať dôchodky buď ako podnikatelia, zamestnanci, alebo ako príjemcovia dôchodkov z majetku v regióne, v ktorom majú domácnosti trvalé bydlisko, v iných regiónoch v tuzemsku alebo v zahraničí. Nízke prvotné dôchodky rezidentských domácností sú ukazovateľom závislosti daného regiónu na podpore štátu, resp. Nadnárodných organizácií, signalizujú zaostávanie regiónu za ostatnými, poukazujú na potrebu zaviesť v týchto regiónoch opatrenia, zamerané na zlepšenie pracovných podmienok, vytvorenie nových pracovných príležitostí a podporu podnikania.

**Disponibilné dôchodky**, čisté - disponibilné dôchodky rezidentských domácností predstavujú jeden z kľúčových ukazovateľov regionálnych účtov. Charakterizujú výsledok hlavných transakcií týkajúcich sa sektora domácností (výrobnej činnosti, rozdelenia a znovurozdelenia dôchodkov a ďalších transakcií) medzi jednotlivými regiónm. Používajú sa na meranie "materiálneho bohatstva" domácností v regióne.

**Balance of primary incomes**, net primary incomes are considered to be very important indicator of regional accounts, as they characterise the ability of residential households to generate incomes either as entrepreneurs, employees or receivers of property incomes in the region where they are permanently living, in other regions in the resident country or abroad. The low primary incomes of resident households show dependence of the given region on the state or international bodies support. They indicate less developed regions, point out the necessity to introduce measures oriented on improvement of working conditions, creating of new working opportunities and support of entrepreneurial activities in these regions.

**Disposable incomes**, net disposable incomes of resident households represent one of the most important indicators of regional accounts. They characterise the results of the main transactions concerning the households sector (such as production activities, distribution and secondary distribution of incomes as well as the other transactions) between regions. They are used for measuring „the material wealth“ of households in particular region.

#### Zdroj údajov

Pri zostavovaní regionálnych účtov sú hlavnými zdrojmi štatistické údaje získané na základe špecifických ročných štatistických zisťovaní za súbor organizácií s jedným a viac pracovníkmi zapísanými v obchodnom registri a za súbor fyzických osôb nezapísaných v uvedenom registri, vrátane expertných štatistických odhadov za produkciu pre vlastné použitie a za imputovanú produkciu bytových služieb.

Zdrojom administratívnych údajov sú Ministerstvo financií SR (účtovné ročné výkazy, daňové priznania, príjmy a výdavky štátneho rozpočtu a štátny záverečný účet), Národná banka Slovenska a čiastočne ostatné ministerstvá, Eurostat - News Releases. Širšie informácie možno získať v publikácii Národné účty.

#### Source

Compilation of regional indicators is based on specific statistical annual questionnaires for the organisations with one or more employees registered in a business register or for the physical nonregistered persons including expert statistical estimates of own account production and imputed production of housing services.

The main administrative data sources are provided by the Ministry of finance (accounting annual and quarterly statements, tax declarations, incomes and expenditures of the State budget and the State closing account), by the National bank of Slovakia, other Ministries and the Eurostat (News Releases). More information is provided in publication National Accounts.

T 9-1. Regionálny hrubý domáci produkt <sup>1)</sup>Regional gross domestic product <sup>1)</sup>

SR / oblasť / kraj SR / Area / Region	Rok Year	Regionálny hrubý domáci produkt (v bežných cenách, v mil.) Regional gross domestic product (at current prices, in mill.)		Regionálny hrubý domáci produkt na obyvateľa (v bežných cenách) Regional gross domestic product per capita (at current prices)			
		EUR	PKS	EUR	PKS	EUR (SR=100)	PKS (EÚ28=100)
		EUR	PPS	EUR	PPS	EUR (SR=100)	PPS (EÚ28=100)
SR spolu / SR in total	2011	70 627	102 515	13 084	18 991	100	73
	2012	72 704	106 052	13 448	19 617	100	74
	2013	74 170	108 665	13 702	20 075	100	76
	2014	75 946	114 214	14 016	21 078	100	77
	2015	78 686	-	14 511	-	100	-
Bratislavský kraj	2011	19 597	28 430	32 489	47 131	248	180
	2012	19 870	29 000	32 603	47 583	242	180
	2013	20 805	30 508	33 803	49 567	247	187
	2014	21 126	31 856	33 977	51 235	242	186
	2015	22 238	-	35 352	-	244	-
Bratislavský kraj	2011	19 597	28 430	32 489	47 131	248	180
	2012	19 870	29 000	32 603	47 583	242	180
	2013	20 805	30 508	33 803	49 567	247	187
	2014	21 126	31 856	33 977	51 235	242	186
	2015	22 238	-	35 352	-	244	-
Západné Slovensko	2011	22 924	33 297	12 466	18 107	95	69
	2012	23 695	34 522	12 890	18 780	96	71
	2013	23 708	34 674	12 904	18 873	94	71
	2014	24 339	36 375	13 258	19 815	95	72
	2015	24 540	-	13 388	-	92	-
Trnavský kraj	2011	8 079	11 735	14 563	21 153	111	81
	2012	8 361	12 165	15 041	21 884	112	83
	2013	8 396	12 255	15 072	22 000	110	83
	2014	8 779	13 057	15 728	23 394	112	85
	2015	8 694	-	15 551	-	107	-
Trenčiansky kraj	2011	6 837	9 931	11 504	16 710	88	64
	2012	7 043	10 276	11 866	17 314	88	66
	2013	7 054	10 342	11 901	17 448	87	66
	2014	7 202	10 851	12 170	18 335	87	67
	2015	7 433	-	12 590	-	87	-
Nitriansky kraj	2011	8 009	11 632	11 608	16 860	89	65
	2012	8 291	12 080	12 037	17 538	90	66
	2013	8 258	12 077	12 012	17 567	88	66
	2014	8 358	12 467	12 188	18 179	87	66
	2015	8 413	-	12 308	-	85	-

**T 9-1. Regionálny hrubý domáci produkt <sup>1)</sup>**  
**Regional gross domestic product <sup>1)</sup>**

dokončenie

End of table

SR / oblasť / kraj SR / Area / Region	Rok Year	Regionálny hrubý domáci produkt (v bežných cenách, v mil.) Regional gross domestic product (at current prices, in mill.)		Regionálny hrubý domáci produkt na obyvateľa (v bežných cenách) Regional gross domestic product per capita (at current prices)			
		EUR	PKS	EUR	PKS	EUR (SR=100)	PKS (EÚ28=100)
		EUR	PPS	EUR	PPS	EUR (SR=100)	PPS (EÚ28=100)
Stredné Slovensko	2011	13 837	20 087	10 254	14 886	78	57
	2012	14 287	20 848	10 592	15 456	79	59
	2013	14 583	21 374	10 819	15 858	79	60
	2014	14 909	22 487	11 073	16 700	79	61
	2015	15 560	-	11 575	-	80	-
Žilinský kraj	2011	7 767	11 280	11 275	16 373	86	63
	2012	7 992	11 660	11 588	16 906	86	64
	2013	8 056	11 805	11 671	17 103	85	64
	2014	8 358	12 607	12 106	18 260	86	66
	2015	8 680	-	12 575	-	87	-
Banskobystrický kraj	2011	6 070	8 807	9 190	13 334	70	51
	2012	6 295	9 188	9 550	13 939	71	53
	2013	6 527	9 569	9 925	14 552	72	55
	2014	6 551	9 880	9 985	15 059	71	55
	2015	6 880	-	10 520	-	72	-
Východné Slovensko	2011	14 269	20 701	8 882	12 885	68	49
	2012	14 852	21 682	9 226	13 469	69	51
	2013	15 074	22 108	9 348	13 711	68	52
	2014	15 573	23 496	9 645	14 553	69	53
	2015	16 347	-	10 116	-	70	-
Prešovský kraj	2011	6 217	9 028	7 631	11 082	58	42
	2012	6 511	9 507	7 976	11 645	59	44
	2013	6 579	9 650	8 042	11 796	59	44
	2014	6 805	10 360	8 305	12 642	59	46
	2015	7 078	-	8 631	-	59	-
Košícký kraj	2011	8 052	11 673	10 168	14 741	78	56
	2012	8 340	12 175	10 513	15 347	78	58
	2013	8 495	12 458	10 694	15 684	78	59
	2014	8 767	13 137	11 026	16 521	79	60
	2015	9 269	-	11 646	-	80	-

<sup>1)</sup> údaje sú predbežné, vybilancované na základe výpočtu Eurostatu / Data is preliminary, balanced on the basis of the Eurostat calculation

zdroj / Source: ŠÚ SR, DATAcube. (ru3001rr, ru3002rr)

T 9-2. Regionálna hrubá pridaná hodnota podľa ekonomických činností <sup>1)</sup>Regional gross value added by economic activities <sup>1)</sup>

v mil. EUR, v bežných cenách

Mill. EUR, at current prices

SR / oblasť / kraj SR / Area / Region	Rok Year	z toho podľa SK NACE Rev.2 / Of which by NACE Rev.2											
		Hrubá pridaná hodnota spolu Gross value added in total	poľnohospod., lesníctvo, rybolov Agriculture, forestry, fishing	v tom / *Of which:		stavebníctvo Construction	obchod, doprava, ubyt., strav. Trade, transport, accom., food serv.	informácie a komunikácia Information, communication	finančné a poisťovacie činnosti Financial, insurance activities	činnosti v oblasti nehnuteľností Real estate activities	vedecké a technické čin., administr. Profession., techn. activ., administr.	verej. správa, vzdeláv., zdravot. Public admin., education, health	umenie, zábava, domác., ostat. čin. Arts, recreation, other activities
				priemysel spolu Industry in total	priemyselná výroba Manufacturing								
			A	B,C,D,E	C	F	G,H,I	J	K	L	M,N	O,P,Q	R,S,T,U
SR spolu / SR in total	2011	63 982	2 160	17 009	13 474	5 713	13 681	2 833	2 687	4 316	4 575	8 942	2 067
	2012	66 410	2 351	17 504	13 849	5 986	14 004	3 120	2 710	4 501	4 784	9 181	2 269
	2013	67 522	2 685	17 051	13 654	5 277	13 927	2 879	2 706	5 933	5 119	9 634	2 310
	2014	68 766	3 005	18 422	15 046	5 302	14 740	2 769	2 859	4 513	5 383	9 300	2 473
	2015	70 994	2 601	19 142	15 941	5 577	15 484	2 844	3 084	4 621	5 446	9 471	2 724
Bratislavský kraj	2011	17 753	176	2 965	2 582	1 018	4 475	941	1 454	1 721	1 627	2 439	939
	2012	18 150	199	3 146	2 728	1 085	4 515	1 011	1 478	1 653	1 610	2 434	1 019
	2013	18 940	226	3 115	2 722	894	4 520	940	1 461	2 356	1 814	2 556	1 059
	2014	19 129	301	3 349	2 973	881	4 813	917	1 583	1 760	1 968	2 397	1 159
	2015	20 064	260	3 619	3 244	998	5 033	907	1 761	1 831	1 935	2 466	1 255
Bratislavský kraj	2011	17 753	176	2 965	2 582	1 018	4 475	941	1 454	1 721	1 627	2 439	939
	2012	18 150	199	3 146	2 728	1 085	4 515	1 011	1 478	1 653	1 610	2 434	1 019
	2013	18 940	226	3 115	2 722	894	4 520	940	1 461	2 356	1 814	2 556	1 059
	2014	19 129	301	3 349	2 973	881	4 813	917	1 583	1 760	1 968	2 397	1 159
	2015	20 064	260	3 619	3 244	998	5 033	907	1 761	1 831	1 935	2 466	1 255
Západné Slovensko	2011	20 767	904	7 468	4 936	1 754	4 035	653	521	1 045	1 055	2 935	397
	2012	21 644	999	7 611	5 004	1 793	4 172	752	540	1 145	1 158	3 045	429
	2013	21 583	1 132	7 352	4 950	1 583	4 059	699	547	1 429	1 192	3 167	422
	2014	22 038	1 282	7 883	5 477	1 536	4 240	714	557	1 058	1 231	3 084	453
	2015	22 141	1 060	8 069	5 819	1 475	4 399	726	575	966	1 303	3 082	486
Trnavský kraj	2011	7 318	260	2 831	1 811	581	1 242	288	195	451	315	1 031	126
	2012	7 637	290	2 875	1 800	584	1 281	348	197	496	361	1 062	144
	2013	7 643	318	2 786	1 773	515	1 225	326	201	642	375	1 111	145
	2014	7 949	358	3 045	2 009	488	1 309	374	202	535	371	1 128	138
	2015	7 844	287	3 037	2 069	470	1 334	382	206	468	381	1 100	178
Trenčiansky kraj	2011	6 193	173	2 015	1 558	562	1 278	151	167	223	303	1 181	139
	2012	6 433	197	2 034	1 587	605	1 287	183	181	231	331	1 235	149
	2013	6 422	216	2 028	1 594	507	1 283	161	184	291	325	1 270	156
	2014	6 521	260	2 164	1 762	482	1 355	161	187	207	329	1 198	177
	2015	6 707	210	2 263	1 840	453	1 412	180	195	248	364	1 217	165
Nitriansky kraj	2011	7 255	471	2 622	1 566	610	1 515	214	159	371	437	723	132
	2012	7 573	512	2 701	1 617	604	1 604	221	162	419	467	747	136
	2013	7 518	598	2 538	1 584	560	1 551	212	162	496	493	787	121
	2014	7 568	663	2 674	1 707	566	1 576	179	167	316	531	758	138
	2015	7 590	563	2 768	1 909	552	1 653	163	174	251	558	765	143

**T 9-2. Regionálna hrubá pridaná hodnota podľa ekonomických činností <sup>1)</sup>**  
**Regional gross value added by economic activities <sup>1)</sup>**

dokončenie

End of table

v mil. EUR, v bežných cenách

Mill. EUR, at current prices

SR / oblasť / kraj SR / Area / Region	Rok Year	z toho podľa SK NACE Rev.2 / Of which by NACE Rev.2											
		Hrubá pridaná hodnota spolu Gross value added in total	poľnohospod., lesníctvo, rybolov Agriculture, forestry, fishing	v tom / *Of which:		stavebníctvo Construction	obchod, doprava, ubyt., strav. Trade, transport, accom., food serv.	informácie a komunikácia Information, communication	finančné a poisťovacie činnosti Financial, insurance activities	činnosti v oblasti nehnuteľností Real estate activities	vedecké a technické čin., administr. Profession., techn. activ., administr.	verej. správa, vzdeláv., zdravot. Public admin., education, health	umenie, zábava, domác., ostat.čin. Arts, recreation, other activities
				priemysel spolu Industry in total	priemyselná výroba Manufacturing								
			A	B,C,D,E	C	F	G,H,I	J	K	L	M,N	O,P,Q	R,S,T,U
Stredné Slovensko	2011	12 535	582	3 192	2 776	1 449	2 473	572	401	791	912	1 785	379
	2012	13 050	617	3 265	2 838	1 506	2 510	658	385	849	994	1 833	434
	2013	13 276	714	3 198	2 793	1 405	2 517	570	384	1 071	1 042	1 939	435
	2014	13 500	762	3 445	3 025	1 460	2 642	506	406	788	1 153	1 893	445
	2015	14 039	655	3 622	3 217	1 508	2 844	540	420	842	1 141	1 949	518
Žilinský kraj	2011	7 037	157	1 976	1 692	949	1 309	334	240	431	528	887	226
	2012	7 300	164	2 023	1 730	968	1 307	394	225	456	577	924	262
	2013	7 334	186	1 987	1 709	901	1 307	331	229	558	612	965	257
	2014	7 568	185	2 158	1 863	948	1 358	299	236	480	679	953	274
	2015	7 831	166	2 280	1 993	1 001	1 387	322	252	511	645	957	310
Banskobystrický kraj	2011	5 499	426	1 215	1 085	500	1 164	238	162	360	384	897	153
	2012	5 750	452	1 242	1 108	539	1 203	264	159	393	417	909	172
	2013	5 942	528	1 211	1 084	504	1 210	238	155	513	430	974	178
	2014	5 932	577	1 287	1 162	512	1 284	208	170	308	475	939	172
	2015	6 208	490	1 342	1 224	506	1 457	218	168	330	496	991	209
Východné Slovensko	2011	12 926	498	3 385	3 180	1 492	2 698	667	310	758	981	1 784	352
	2012	13 566	537	3 482	3 278	1 602	2 808	700	307	854	1 021	1 869	386
	2013	13 723	613	3 386	3 189	1 395	2 831	671	315	1 077	1 070	1 973	394
	2014	14 100	660	3 745	3 570	1 425	3 046	631	312	907	1 030	1 927	416
	2015	14 749	625	3 833	3 661	1 596	3 207	671	328	982	1 067	1 974	464
Prešovský kraj	2011	5 632	273	1 347	1 282	842	1 132	227	128	307	394	825	158
	2012	5 948	301	1 366	1 299	895	1 216	231	130	339	428	864	179
	2013	5 989	341	1 312	1 247	800	1 213	231	131	421	445	914	183
	2014	6 162	333	1 444	1 384	861	1 306	178	139	383	438	885	191
	2015	6 386	328	1 523	1 447	954	1 304	187	140	416	458	871	204
Košícký kraj	2011	7 294	226	2 038	1 898	650	1 567	441	182	452	587	958	194
	2012	7 618	236	2 116	1 980	707	1 592	468	177	516	594	1 006	207
	2013	7 733	272	2 073	1 941	595	1 618	440	184	656	626	1 058	211
	2014	7 939	327	2 301	2 186	564	1 739	453	173	524	592	1 041	225
	2015	8 363	297	2 310	2 214	642	1 903	485	187	566	609	1 103	260

<sup>1)</sup> údaje sú predbežné, vybilancované na základe výpočtu Eurostatu / Data is preliminary, balanced on the basis of the Eurostat calculation  
 zdroj / Source: ŠÚ SR, DATAcube. (ru3007rr)

## T 9-3. Tvorba hrubého fixného kapitálu podľa ekonomických činností



## Gross fixed capital formation by economic activities

v mil. EUR, v bežných cenách

Mill. EUR, at current prices

SR / oblasť / kraj SR / Area / Region	Rok Year	Hrubý fixný kapitál spolu <sup>1)</sup> Gross fixed capital in total <sup>1)</sup>	z toho podľa SK NACE Rev.2 / Of which by NACE Rev.2										
			poľnohospod., lesníctvo, rybolov Agriculture, forestry, fishing	v tom / *Of which:		stavebníctvo Construction	obchod, doprava, ubyt., strav. Trade, transport, accom., food serv.	informácie a komunikácia Information, communication	finančné a poisťovacie činnosti Financial, insurance activities	činnosti v oblasti nehnuteľností Real estate activities	vedecké a technické čin., administr. Profession., techn. activ., administr.	verej. správa, vzdeláv., zdravot. Public admin., education, health	umenie, zábava, domác., ostat.čin. Arts, recreation, other activities
				priemysel spolu Industry in total	priemyselná výroba Manufacturing								
SR spolu / SR in total	2010	14 910	346	4 711	2 851	332	2 121	1 500	161	2 488	752	2 345	154
	2011	16 946	458	6 918	4 673	291	1 819	666	283	2 964	682	2 583	283
	2012	15 446	379	6 129	3 862	273	2 055	656	237	2 668	670	2 203	177
	2013	15 374	404	5 044	3 459	330	2 643	595	237	2 713	902	2 314	192
	2014	15 495	364	6 042	3 771	271	2 610	509	234	2 632	912	1 791	131
Bratislavský kraj	2010	5 081	20	1 194	498	77	706	1 008	93	939	418	577	48
	2011	6 200	32	1 838	848	70	974	516	210	1 415	378	626	141
	2012	6 265	27	2 085	937	48	1 167	482	226	1 397	314	484	37
	2013	7 105	21	2 375	1 304	119	1 823	552	225	1 030	415	500	45
	2014	6 941	18	2 626	972	81	1 592	455	222	949	490	467	40
Bratislavský kraj	2010	5 081	20	1 194	498	77	706	1 008	93	939	418	577	48
	2011	6 200	32	1 838	848	70	974	516	210	1 415	378	626	141
	2012	6 265	27	2 085	937	48	1 167	482	226	1 397	314	484	37
	2013	7 105	21	2 375	1 304	119	1 823	552	225	1 030	415	500	45
	2014	6 941	18	2 626	972	81	1 592	455	222	949	490	467	40
Západné Slovensko	2010	4 154	144	1 615	1 080	101	606	187	20	619	163	652	47
	2011	4 646	183	2 347	1 827	83	387	61	22	637	146	737	44
	2012	3 857	146	1 845	1 468	78	401	77	2	482	153	635	38
	2013	3 714	189	1 306	1 176	94	447	17	2	721	197	709	32
	2014	3 732	167	1 563	1 433	84	418	28	3	724	202	518	26
Trnavský kraj	2010	1 500	61	640	426	36	195	56	9	226	58	203	17
	2011	1 641	72	835	666	26	118	24	9	237	53	251	17
	2012	1 368	55	629	508	29	152	26	1	178	66	218	14
	2013	1 309	74	408	376	30	123	6	1	287	93	272	14
	2014	1 274	73	493	456	32	168	5	1	273	87	129	11
Trenčiansky kraj	2010	1 290	30	522	351	30	203	64	1	188	42	202	9
	2011	1 482	44	831	643	20	120	19	1	184	48	207	10
	2012	1 258	28	714	579	23	99	15	0	148	43	179	10
	2013	1 232	35	521	475	35	188	3	1	202	54	186	7
	2014	1 230	28	653	616	24	109	2	0	204	64	136	10
Nitriansky kraj	2010	1 364	53	454	303	35	207	67	11	206	62	247	22
	2011	1 522	68	682	518	37	149	19	12	215	45	280	17
	2012	1 230	63	502	382	27	150	36	0	156	44	238	14
	2013	1 174	80	376	325	29	136	8	1	232	50	250	10
	2014	1 227	66	416	362	27	142	21	1	247	51	253	4



## T 9-3. Tvorba hrubého fixného kapitálu podľa ekonomických činností

## Gross fixed capital formation by economic activities

dokončenie

End of table

v mil. EUR, v bežných cenách

Mill. EUR, at current prices

SR / oblasť / kraj SR / Area / Region	Rok Year	Hrubý fixný kapitál spolu <sup>1)</sup> Gross fixed capital in total <sup>1)</sup>	z toho podľa SK NACE Rev.2 / Of which by NACE Rev.2										
			poľnohospod., lesníctvo, rybolov Agriculture, forestry, fishing	v tom / *Of which:		stavebníctvo Construction	obchod, doprava, ubyt., strav. Trade, transport, accom., food serv.	informácie a komunikácia Information, communication	finančné a poisťovacie činnosti Financial, insurance activities	činnosti v oblasti nehnuteľností Real estate activities	vedecké a technické čin., administr. Profession., techn. activ., administr.	verej. správa, vzdeláv., zdravot. Public admin., education, health	umenie, zábava, domác., ostat.čin. Arts, recreation, other activities
				priemysel spolu Industry in total	priemyselná výroba Manufacturing								
			A	B,C,D,E	C	F	G,H,I	J	K	L	M,N	O,P,Q	R,S,T,U
Stredné Slovensko	2010	2 858	92	1 009	688	84	400	147	20	435	85	550	36
	2011	3 190	132	1 505	1 130	74	222	44	22	458	76	580	77
	2012	2 813	112	1 271	897	87	239	42	6	393	94	488	82
	2013	2 362	105	810	637	62	204	8	6	498	94	481	94
	2014	2 437	106	979	800	50	269	10	5	528	105	342	42
Žilinský kraj	2010	1 494	31	626	424	52	182	75	11	210	36	249	24
	2011	1 806	43	991	754	42	109	22	12	215	28	277	66
	2012	1 609	32	811	605	56	120	23	6	212	49	232	69
	2013	1 292	31	494	376	42	107	5	6	246	46	233	83
	2014	1 417	33	675	551	25	178	7	4	258	49	155	32
Banskobystrický kraj	2010	1 364	62	383	263	32	218	72	9	225	49	302	12
	2011	1 384	89	515	376	31	113	22	10	243	47	303	11
	2012	1 204	80	460	292	30	119	19	0	181	46	256	13
	2013	1 070	75	316	261	20	97	3	1	252	48	248	11
	2014	1 020	73	304	249	25	91	3	1	269	56	188	10
Východné Slovensko	2010	2 817	91	893	585	69	409	158	27	495	86	565	23
	2011	2 910	111	1 228	868	64	236	45	29	454	83	640	21
	2012	2 511	94	929	560	60	248	55	3	396	109	596	21
	2013	2 193	89	553	342	55	169	18	3	464	197	624	21
	2014	2 385	72	874	566	57	331	15	4	431	116	463	23
Prešovský kraj	2010	1 250	50	380	289	35	179	63	12	217	41	260	12
	2011	1 402	65	578	471	39	119	21	14	216	35	303	12
	2012	1 163	55	379	286	40	132	18	2	190	52	287	10
	2013	965	51	206	194	40	76	8	2	230	71	267	14
	2014	1 023	47	258	244	32	170	7	3	234	51	204	17
Košický kraj	2010	1 567	41	513	296	34	231	95	15	277	45	304	11
	2011	1 509	46	650	398	25	117	24	15	238	47	336	9
	2012	1 347	39	550	274	20	116	37	1	206	57	309	11
	2013	1 228	38	347	148	15	93	10	2	234	125	356	7
	2014	1 362	25	615	321	25	161	8	1	197	64	259	6

<sup>2)</sup> 2014 - predbežné údaje / preliminary data

zdroj / Source: ŠÚ SR, DATAcube. (ru3008rr)



## T 9-4. Celková zamestnanosť v hospodárstve SR podľa ekonomických činností



## Employment in the economy of the SR by economic activities

v osobách

Persons

SR / oblasť / kraj SR / Area / Region	Rok Year	Celková zamestnanosť spolu Employment in total	z toho podľa SK NACE Rev.2 / Of which by NACE Rev.2										
			poľnohospod., lešnictvo, rybolov Agriculture, forestry, fishing	priemysel spolu Industry in total	v tom / *Of which: priemyselná výroba Manufacturing	stavebníctvo Construction	obchod, doprava, ubyt., strav. Trade, transport, accom., food serv.	informácie a komunikácia Information, communication	finančné a poisťovacie činnosti Financial, insurance activities	činnosti v oblasti nehnuteľností Real estate activities	vedecké a technické čin., administr. Profession., techn. activ., administr.	verej. správa, vzdeláv., zdravot. Public admin., education, health	umenie, zábava, domác., ostat.čin. Arts, recreation, other activities
			A	B,C,D,E	C	F	G,H,I	J	K	L	M,N	O,P,Q	R,S,T,U
SR spolu / SR in total	2010	2 169 822	73 081	511 758	461 458	183 757	586 188	50 198	40 142	21 621	190 197	453 963	58 917
	2011	2 208 313	73 023	529 657	479 849	177 308	596 832	55 448	40 609	23 996	198 595	453 540	59 305
	2012	2 209 432	70 558	524 833	476 495	171 756	598 913	54 704	41 769	24 396	214 289	449 193	59 021
	2013	2 192 251	73 946	518 054	469 496	166 547	593 541	57 013	42 383	22 909	210 032	448 252	59 574
	2014	2 223 149	72 415	527 157	479 094	164 145	604 347	59 262	43 936	22 369	210 418	457 290	61 810
	2015	2 223 149	72 415	527 157	479 094	164 145	604 347	59 262	43 936	22 369	210 418	457 290	61 810
Bratislavský kraj	2010	421 464	4 838	51 351	44 060	24 416	123 650	15 334	18 526	10 141	71 797	86 838	14 573
	2011	424 389	4 767	52 524	45 514	22 574	126 253	17 541	18 647	10 579	71 687	85 619	14 198
	2012	430 747	4 566	55 570	48 603	20 933	123 064	16 096	19 018	11 590	77 520	87 965	14 425
	2013	418 894	4 802	56 627	49 494	20 081	120 289	16 986	18 872	10 468	75 144	81 472	14 153
	2014	426 860	4 825	57 116	49 757	19 747	122 232	17 390	18 690	10 759	77 008	84 181	14 912
	2015	426 860	4 825	57 116	49 757	19 747	122 232	17 390	18 690	10 759	77 008	84 181	14 912
Bratislavský kraj	2010	421 464	4 838	51 351	44 060	24 416	123 650	15 334	18 526	10 141	71 797	86 838	14 573
	2011	424 389	4 767	52 524	45 514	22 574	126 253	17 541	18 647	10 579	71 687	85 619	14 198
	2012	430 747	4 566	55 570	48 603	20 933	123 064	16 096	19 018	11 590	77 520	87 965	14 425
	2013	418 894	4 802	56 627	49 494	20 081	120 289	16 986	18 872	10 468	75 144	81 472	14 153
	2014	426 860	4 825	57 116	49 757	19 747	122 232	17 390	18 690	10 759	77 008	84 181	14 912
	2015	426 860	4 825	57 116	49 757	19 747	122 232	17 390	18 690	10 759	77 008	84 181	14 912
Západné Slovensko	2010	733 764	28 457	219 144	198 569	65 688	196 198	13 729	7 702	5 059	49 899	130 009	17 879
	2011	752 926	29 123	230 402	208 612	64 030	199 957	14 755	7 934	5 545	53 343	129 763	18 074
	2012	746 223	27 370	221 150	200 971	60 680	201 615	14 956	8 144	5 655	59 400	129 327	17 926
	2013	738 091	28 432	216 196	196 116	58 007	201 812	15 621	8 389	5 326	58 181	127 574	18 553
	2014	749 512	27 691	220 437	200 701	57 165	206 608	16 345	8 980	4 900	57 692	130 571	19 123
	2015	749 512	27 691	220 437	200 701	57 165	206 608	16 345	8 980	4 900	57 692	130 571	19 123
Trnavský kraj	2010	222 749	7 220	60 730	54 626	22 166	60 759	4 262	2 359	1 509	17 916	39 850	5 978
	2011	224 274	7 369	63 838	57 697	19 907	60 585	4 851	2 330	1 338	18 880	39 521	5 655
	2012	223 695	7 171	60 573	54 657	19 488	61 438	5 016	2 447	1 211	21 292	39 418	5 641
	2013	223 570	7 395	60 008	54 122	18 857	61 327	5 361	2 512	1 170	22 168	39 083	5 689
	2014	226 341	7 210	61 922	56 050	18 704	62 757	5 365	2 565	1 141	20 707	40 230	5 740
	2015	226 341	7 210	61 922	56 050	18 704	62 757	5 365	2 565	1 141	20 707	40 230	5 740
Trenčiansky kraj	2010	253 338	7 915	86 773	78 640	20 487	67 328	3 879	2 334	1 739	15 636	41 323	5 924
	2011	258 476	7 527	89 878	81 699	20 971	68 136	4 339	2 706	2 047	16 455	40 697	5 720
	2012	252 373	7 020	88 159	79 972	19 352	64 414	4 177	2 819	2 086	17 317	41 515	5 514
	2013	248 915	7 250	85 836	77 667	18 129	64 980	4 281	2 881	2 056	16 969	40 520	6 013
	2014	251 933	7 055	86 714	78 902	18 116	65 963	4 564	3 101	1 854	17 270	40 954	6 342
	2015	251 933	7 055	86 714	78 902	18 116	65 963	4 564	3 101	1 854	17 270	40 954	6 342
Nitriansky kraj	2010	257 677	13 322	71 641	65 303	23 035	68 111	5 588	3 009	1 811	16 347	48 836	5 977
	2011	270 176	14 227	76 686	69 216	23 152	71 236	5 565	2 898	2 160	18 008	49 545	6 699
	2012	270 155	13 179	72 418	66 342	21 840	75 763	5 763	2 878	2 358	20 791	48 394	6 771
	2013	265 606	13 787	70 352	64 327	21 021	75 505	5 979	2 996	2 100	19 044	47 971	6 851
	2014	271 238	13 426	71 801	65 749	20 345	77 888	6 416	3 314	1 905	19 715	49 387	7 041
	2015	271 238	13 426	71 801	65 749	20 345	77 888	6 416	3 314	1 905	19 715	49 387	7 041

## T 9-4. Celková zamestnanosť v hospodárstve SR podľa ekonomických činností

## Employment in the economy of the SR by economic activities

dokončenie

End of table

v osobách

Persons

SR / oblasť / kraj SR / Area / Region	Rok Year	Celková zamestnanosť spolu Employment in total	z toho podľa SK NACE Rev.2 / Of which by NACE Rev.2										
			poľnohospod., lešnictvo, rybolov Agriculture, forestry, fishing	priemysel spolu Industry in total	v tom / *Of which: priemyselná výroba Manufacturing	stavebníctvo Construction	obchod, doprava, ubyt., strav. Trade, transport, accom., food serv.	informácie a komunikácia Information, communication	finančné a poisťovacie činnosti Financial, insurance activities	činnosti v oblasti nehnuteľností Real estate activities	vedecké a technické čin., administr. Profession., techn. activ., administr.	verej. správa, vzdeláv., zdravot. Public admin., education, health	umenie, zábava, domác., ostat.čin. Arts, recreation, other activities
			A	B,C,D,E	C	F	G,H,I	J	K	L	M,N	O,P,Q	R,S,T,U
Stredné Slovensko	2010	500 834	18 667	126 731	116 233	47 598	131 019	10 887	6 200	2 813	31 801	111 838	13 280
	2011	511 796	18 439	129 271	119 466	46 849	134 880	11 136	6 179	3 775	36 870	111 157	13 240
	2012	507 242	19 148	129 143	119 043	46 799	134 230	11 296	6 290	3 453	39 786	104 670	12 427
	2013	513 475	20 296	126 598	116 386	45 390	133 695	11 502	6 561	3 325	38 668	114 520	12 920
	2014	519 770	19 723	128 917	118 471	43 554	137 001	12 392	7 136	3 212	38 178	116 551	13 106
Žilinský kraj	2010	274 151	6 687	73 429	67 926	30 202	72 767	6 509	3 040	1 405	16 348	56 571	7 193
	2011	275 997	6 944	76 419	71 424	28 379	72 418	6 875	2 857	1 338	18 122	55 962	6 683
	2012	280 906	7 428	75 743	70 639	28 669	75 820	6 837	2 880	1 310	19 309	56 322	6 588
	2013	281 015	7 864	75 123	69 703	28 050	76 274	6 992	2 939	1 212	19 562	55 958	7 041
	2014	285 832	7 893	77 016	71 208	26 559	78 361	7 555	3 154	1 195	19 757	57 246	7 096
Banskobystrický kraj	2010	226 683	11 980	53 302	48 307	17 396	58 252	4 378	3 160	1 408	15 453	55 267	6 087
	2011	235 799	11 495	52 852	48 042	18 470	62 462	4 261	3 322	2 437	18 748	55 195	6 557
	2012	226 336	11 720	53 400	48 404	18 130	58 410	4 459	3 410	2 143	20 477	48 348	5 839
	2013	232 460	12 432	51 475	46 683	17 340	57 421	4 510	3 622	2 113	19 106	58 562	5 879
	2014	233 938	11 830	51 901	47 263	16 995	58 640	4 837	3 982	2 017	18 421	59 305	6 010
Východné Slovensko	2010	513 760	21 119	114 532	102 596	46 055	135 321	10 248	7 714	3 608	36 700	125 278	13 185
	2011	519 202	20 694	117 460	106 257	43 855	135 742	12 016	7 849	4 097	36 695	127 001	13 793
	2012	525 220	19 474	118 970	107 878	43 344	140 004	12 356	8 317	3 698	37 583	127 231	14 243
	2013	521 791	20 416	118 633	107 500	43 069	137 745	12 904	8 561	3 790	38 039	124 686	13 948
	2014	527 007	20 176	120 687	110 165	43 679	138 506	13 135	9 130	3 498	37 540	125 987	14 669
Prešovský kraj	2010	245 868	11 367	58 980	54 043	28 110	59 563	3 627	3 569	1 118	14 554	58 860	6 120
	2011	245 936	11 264	60 004	55 584	26 936	58 506	4 111	3 603	1 029	15 028	58 817	6 638
	2012	250 369	11 026	59 269	54 957	27 301	62 085	4 105	3 707	1 167	15 517	59 356	6 836
	2013	250 065	11 521	59 035	54 677	27 501	62 081	4 241	3 787	1 260	15 770	58 089	6 780
	2014	254 419	11 368	60 946	56 632	28 033	64 027	4 585	3 999	1 211	15 049	58 262	6 939
Košícký kraj	2010	267 892	9 752	55 552	48 553	17 945	75 758	6 621	4 145	2 490	22 146	66 418	7 065
	2011	273 266	9 430	57 456	50 673	16 919	77 236	7 905	4 246	3 068	21 667	68 184	7 155
	2012	274 851	8 448	59 701	52 921	16 043	77 919	8 251	4 610	2 531	22 066	67 875	7 407
	2013	271 726	8 895	59 598	52 823	15 568	75 664	8 663	4 774	2 530	22 269	66 597	7 168
	2014	272 588	8 808	59 741	53 533	15 646	74 479	8 550	5 131	2 287	22 491	67 725	7 730

zdroj / Source: ŠÚ SR, DATAcube. (ru3003rr)

## T 9-5. Zamestnanci v hospodárstve SR podľa ekonomických činností



## Employees in the economy of the SR by economic activities

v osobách

Persons

SR / oblasť / kraj SR / Area / Region	Rok Year	Zamestnanci spolu Employees in total	z toho podľa SK NACE Rev.2 / Of which by NACE Rev.2										
			poľnohospod., lesníctvo, rybolov Agriculture, forestry, fishing	v tom / *Of which:		stavebníctvo Construction	obchod, doprava, ubyt., strav. Trade, transport, accom., food serv.	informácie a komunikácia Information, communication	finančné a poisťovacie činnosti Financial, insurance activities	činnosti v oblasti nehnuteľností Real estate activities	vedecké a technické čin., administr. Profession., techn. activ., administr.	verej. správa, vzdeláv., zdravot. Public admin., education, health	umenie, zábava, domác., ostat.čin. Arts, recreation, other activities
				priemysel spolu Industry in total	priemyselná výroba Manufacturing								
			A	B,C,D,E	C	F	G,H,I	J	K	L	M,N	O,P,Q	R,S,T,U
SR spolu / SR in total	2010	1 808 697	57 426	454 207	404 559	99 313	472 472	41 177	32 737	19 746	145 274	444 305	42 040
	2011	1 854 192	57 670	473 592	424 342	94 700	487 204	46 350	33 005	22 140	152 953	444 126	42 452
	2012	1 864 168	55 382	470 799	422 986	92 115	493 660	45 566	33 477	22 536	168 403	439 890	42 340
	2013	1 854 610	58 686	466 251	418 201	90 132	492 032	47 828	33 198	21 014	163 645	438 860	42 964
	2014	1 895 524	57 085	476 684	429 131	90 318	509 521	50 193	33 478	20 503	164 376	447 850	45 516
Bratislavský kraj	2010	373 641	4 194	45 909	38 713	16 767	107 408	13 800	17 092	9 705	61 853	85 230	11 683
	2011	377 681	4 123	47 293	40 365	15 193	110 521	16 005	17 193	10 157	61 770	84 023	11 403
	2012	385 168	3 919	50 556	43 665	13 885	107 994	14 557	17 490	11 166	67 581	86 377	11 643
	2013	373 926	4 137	51 777	44 721	13 335	105 688	15 440	17 239	10 043	65 078	79 848	11 341
	2014	383 604	4 172	52 421	45 142	13 323	108 748	15 876	16 886	10 347	67 157	82 523	12 151
Bratislavský kraj	2010	373 641	4 194	45 909	38 713	16 767	107 408	13 800	17 092	9 705	61 853	85 230	11 683
	2011	377 681	4 123	47 293	40 365	15 193	110 521	16 005	17 193	10 157	61 770	84 023	11 403
	2012	385 168	3 919	50 556	43 665	13 885	107 994	14 557	17 490	11 166	67 581	86 377	11 643
	2013	373 926	4 137	51 777	44 721	13 335	105 688	15 440	17 239	10 043	65 078	79 848	11 341
	2014	383 604	4 172	52 421	45 142	13 323	108 748	15 876	16 886	10 347	67 157	82 523	12 151
Západné Slovensko	2010	608 737	24 174	199 485	179 120	34 908	155 238	10 636	5 605	4 491	35 592	126 718	11 890
	2011	631 012	24 955	211 111	189 496	34 564	160 587	11 621	5 771	4 962	38 777	126 584	12 080
	2012	628 223	23 243	202 538	182 516	32 866	163 889	11 862	5 805	5 058	44 736	126 186	12 040
	2013	623 133	24 281	198 420	178 489	31 662	165 492	12 458	5 800	4 729	43 247	124 356	12 688
	2014	638 233	23 530	203 067	183 487	32 000	172 579	13 198	6 063	4 306	42 731	127 330	13 429
Trnavský kraj	2010	183 906	6 161	55 732	49 692	10 743	49 162	3 272	1 711	1 316	12 892	38 899	4 018
	2011	186 704	6 340	58 990	52 898	9 103	49 524	3 839	1 662	1 135	13 799	38 615	3 697
	2012	187 472	6 150	55 915	50 044	9 411	50 934	4 015	1 717	1 002	16 121	38 515	3 692
	2013	188 332	6 369	55 567	49 727	9 345	51 323	4 342	1 711	958	16 846	38 155	3 716
	2014	192 358	6 183	57 617	51 798	9 674	53 489	4 352	1 681	931	15 332	39 287	3 812
Trenčiansky kraj	2010	213 155	6 488	79 614	71 556	11 155	54 640	2 830	1 631	1 557	11 179	40 193	3 868
	2011	218 813	6 124	82 740	74 630	11 861	55 897	3 281	1 981	1 858	11 835	39 604	3 632
	2012	214 073	5 631	81 313	73 184	10 716	52 629	3 145	2 033	1 887	12 762	40 434	3 523
	2013	211 812	5 859	79 400	71 283	9 979	53 617	3 220	2 006	1 859	12 400	39 404	4 068
	2014	215 967	5 662	80 482	72 720	10 327	55 219	3 509	2 118	1 658	12 710	39 815	4 467
Nitriansky kraj	2010	211 676	11 525	64 139	57 872	13 010	51 436	4 534	2 263	1 618	11 521	47 626	4 004
	2011	225 495	12 491	69 381	61 968	13 600	55 166	4 501	2 128	1 969	13 143	48 365	4 751
	2012	226 678	11 462	65 310	59 288	12 739	60 326	4 702	2 055	2 169	15 853	47 237	4 825
	2013	222 989	12 053	63 453	57 479	12 338	60 552	4 896	2 083	1 912	14 001	46 797	4 904
	2014	229 908	11 685	64 968	58 969	11 999	63 871	5 337	2 264	1 717	14 689	48 228	5 150

## T 9-5. Zamestnanci v hospodárstve SR podľa ekonomických činností

## Employees in the economy of the SR by economic activities

dokončenie

End of table

v osobách

Persons

SR / oblasť / kraj SR / Area / Region	Rok Year	Zamestnanci spolu Employees in total	z toho podľa SK NACE Rev.2 / Of which by NACE Rev.2										
			poľnohospod., lesníctvo, rybolov Agriculture, forestry, fishing	priemysel spolu Industry in total	v tom / *Of which:	stavebníctvo Construction	obchod, doprava, ubyt., strav. Trade, transport, accom., food serv.	informácie a komunikácia Information, communication	finančné a poisťovacie činnosti Financial, insurance activities	činnosti v oblasti nehnuteľností Real estate activities	vedecké a technické čin., administr. Profession., techn. activ., administr.	verej. správa, vzdeláv., zdravot. Public admin., education, health	umenie, zábava, domác., ostat.čin. Arts, recreation, other activities
					priemyselná výroba Manufacturing								
Stredné Slovensko	2010	405 813	13 830	110 286	99 997	23 220	102 522	8 675	4 375	2 398	21 777	109 434	9 296
	2011	417 879	13 538	113 312	103 703	22 681	107 375	8 871	4 285	3 371	26 403	108 822	9 221
	2012	414 590	14 187	113 658	103 754	22 995	107 541	8 968	4 185	3 043	29 202	102 382	8 429
	2013	422 942	15 178	111 864	101 847	22 444	108 022	9 194	4 152	2 908	27 993	112 237	8 950
	2014	432 280	14 606	114 802	104 542	21 405	113 042	10 137	4 317	2 806	27 654	114 278	9 233
Žilinský kraj	2010	219 996	5 417	62 190	56 784	13 938	57 442	5 282	2 221	1 210	11 648	55 432	5 216
	2011	222 238	5 543	65 591	60 684	12 029	57 486	5 643	2 022	1 144	13 219	54 871	4 690
	2012	227 238	5 828	65 232	60 210	12 322	61 171	5 558	1 957	1 107	14 233	55 266	4 564
	2013	228 516	6 108	65 143	59 802	12 188	62 123	5 722	1 906	1 007	14 400	54 902	5 017
	2014	235 082	6 076	67 546	61 803	11 163	65 166	6 291	1 953	991	14 573	56 189	5 134
Banskobystrický kraj	2010	185 817	8 413	48 096	43 213	9 282	45 080	3 393	2 154	1 188	10 129	54 002	4 080
	2011	195 641	7 995	47 721	43 019	10 652	49 889	3 228	2 263	2 227	13 184	53 951	4 531
	2012	187 352	8 359	48 426	43 544	10 673	46 370	3 410	2 228	1 936	14 969	47 116	3 865
	2013	194 426	9 070	46 721	42 045	10 256	45 899	3 472	2 246	1 901	13 593	57 335	3 933
	2014	197 198	8 530	47 256	42 739	10 242	47 876	3 846	2 364	1 815	13 081	58 089	4 099
Východné Slovensko	2010	420 506	15 228	98 527	86 729	24 418	107 304	8 066	5 665	3 152	26 052	122 923	9 171
	2011	427 620	15 054	101 876	90 778	22 262	108 721	9 853	5 756	3 650	26 003	124 697	9 748
	2012	436 187	14 033	104 047	93 051	22 369	114 236	10 179	5 997	3 269	26 884	124 945	10 228
	2013	434 609	15 090	104 190	93 144	22 691	112 830	10 736	6 007	3 334	27 327	122 419	9 985
	2014	441 407	14 777	106 394	95 960	23 590	115 152	10 982	6 212	3 044	26 834	123 719	10 703
Prešovský kraj	2010	194 567	7 867	49 538	44 669	14 401	45 597	2 418	2 682	893	9 209	57 816	4 146
	2011	195 387	7 925	50 659	46 288	13 214	45 079	2 907	2 717	806	9 645	57 823	4 612
	2012	201 118	7 774	50 329	46 065	13 803	49 335	2 867	2 755	956	10 139	58 369	4 791
	2013	202 210	8 328	50 513	46 198	14 487	49 750	3 003	2 731	1 042	10 465	57 112	4 779
	2014	207 173	8 156	52 509	48 239	15 084	52 359	3 329	2 757	985	9 751	57 295	4 948
Košícký kraj	2010	225 939	7 361	48 989	42 060	10 017	61 707	5 648	2 983	2 259	16 843	65 107	5 025
	2011	232 233	7 129	51 217	44 490	9 048	63 642	6 946	3 039	2 844	16 358	66 874	5 136
	2012	235 069	6 259	53 718	46 986	8 566	64 901	7 312	3 242	2 313	16 745	66 576	5 437
	2013	232 399	6 762	53 677	46 946	8 204	63 080	7 733	3 276	2 292	16 862	65 307	5 206
	2014	234 234	6 621	53 885	47 721	8 506	62 793	7 653	3 455	2 059	17 083	66 424	5 755

zdroj / Source: ŠÚ SR, DATAcube. (ru3003rr)

T 9-6. Účet rozdelenia prvotných dôchodkov domácností <sup>1)</sup>Allocation of primary income account of households <sup>1)</sup>

v mil. EUR

Mill. EUR

SR / oblasť / kraj SR / Area / Region	Rok Year	Zdroje Resources			Použitie Uses	
		prevádzkový prebytok a zmiešané dôchodky, čisté <i>Operating surplus and mixed income net</i>	odmeny zamestnancov <i>Compensation of employees</i>	dôchodky z majetku <i>Property income</i>	dôchodky z majetku <i>Property income</i>	saldo prvotných dôchodkov, čisté <i>Net balance of primary income</i>
SR spolu / SR in total	2010	14 176	26 304	879	414	40 945
	2011	14 390	27 293	992	546	42 130
	2012	14 902	28 152	983	419	43 619
	2013	15 060	28 824	827	329	44 383
	2014	15 166	29 915	1 015	303	45 792
Bratislavský kraj	2010	1 956	6 335	183	130	8 344
	2011	1 867	6 749	207	198	8 625
	2012	2 017	7 065	204	160	9 126
	2013	2 109	7 069	149	108	9 218
	2014	2 174	7 520	186	110	9 770
Bratislavský kraj	2010	1 956	6 335	183	130	8 344
	2011	1 867	6 749	207	198	8 625
	2012	2 017	7 065	204	160	9 126
	2013	2 109	7 069	149	108	9 218
	2014	2 174	7 520	186	110	9 770
Západné Slovensko	2010	5 165	8 651	288	114	13 990
	2011	5 495	8 629	318	141	14 300
	2012	5 485	8 755	318	104	14 455
	2013	5 464	8 908	276	79	14 569
	2014	5 454	9 044	353	75	14 776
Trnavský kraj	2010	1 596	2 870	94	38	4 522
	2011	1 549	2 583	101	48	4 186
	2012	1 690	2 605	105	36	4 364
	2013	1 678	2 675	90	26	4 417
	2014	1 701	2 663	128	26	4 467
Trenčiansky kraj	2010	1 499	2 888	90	35	4 442
	2011	1 863	2 922	104	43	4 847
	2012	1 636	3 020	106	31	4 731
	2013	1 699	3 088	91	25	4 853
	2014	1 671	3 104	119	23	4 871
Nitriansky kraj	2010	2 070	2 893	104	41	5 026
	2011	2 083	3 123	113	50	5 268
	2012	2 158	3 131	107	37	5 359
	2013	2 087	3 145	94	28	5 299
	2014	2 081	3 278	106	26	5 439

**T 9-6. Účet rozdelenia prvotných dôchodkov domácností <sup>1)</sup>**  
**Allocation of primary income account of households <sup>1)</sup>**

dokončenie  
v mil. EUR

End of table  
Mill. EUR

SR / oblasť / kraj SR / Area / Region	Rok Year	Zdroje Resources			Použitie Uses	
		prevádzkový prebytok a zmiešané dôchodky, čisté <i>Operating surplus and mixed income net</i>	odmeny zamestnancov <i>Compensation of employees</i>	dôchodky z majetku <i>Property income</i>	dôchodky z majetku <i>Property income</i>	saldo prvotných dôchodkov, čisté <i>Net balance of primary income</i>
<b>Stredné Slovensko</b>	2010	3 607	5 625	196	80	9 348
	2011	3 614	5 941	233	102	9 686
	2012	3 776	6 063	223	81	9 981
	2013	3 823	6 413	199	75	10 360
	2014	3 837	6 723	229	62	10 727
<b>Žilinský kraj</b>	2010	2 023	3 116	107	40	5 207
	2011	2 050	3 218	130	50	5 347
	2012	2 134	3 366	116	36	5 580
	2013	2 079	3 522	107	31	5 677
	2014	2 109	3 694	102	28	5 876
<b>Banskobystrický kraj</b>	2010	1 584	2 509	89	40	4 141
	2011	1 564	2 724	103	52	4 339
	2012	1 642	2 697	107	45	4 402
	2013	1 744	2 891	92	44	4 683
	2014	1 729	3 029	127	34	4 851
<b>Východné Slovensko</b>	2010	3 448	5 693	212	90	9 263
	2011	3 414	5 974	235	105	9 518
	2012	3 625	6 269	237	75	10 057
	2013	3 664	6 434	204	67	10 235
	2014	3 701	6 627	248	56	10 519
<b>Prešovský kraj</b>	2010	1 860	2 592	113	44	4 522
	2011	1 840	2 739	126	50	4 656
	2012	2 002	2 903	127	35	4 998
	2013	2 005	2 992	113	35	5 075
	2014	2 055	3 042	125	27	5 196
<b>Košický kraj</b>	2010	1 588	3 101	99	46	4 741
	2011	1 574	3 235	109	55	4 862
	2012	1 623	3 366	110	40	5 059
	2013	1 658	3 442	91	32	5 160
	2014	1 646	3 586	122	30	5 324

<sup>1)</sup> údaje sú predbežné, vybilancované na základe výpočtu Eurostatu / Data is preliminary, balanced on the basis of the Eurostat calculation  
zdroj / Source: ŠÚ SR, DATAcube. (ru3005rr)



T 9-7. Účet druhotného rozdelenia dôchodkov domácností <sup>1)</sup>Secondary distribution of income account of households <sup>1)</sup>

v mil. EUR

Mill. EUR

SR / oblasť / kraj SR / Area / Region	Rok Year	Zdroje Resources		Použitie Uses			
		sociálne dávky okrem naturálnych sociálnych transferov  <i>Social benefits other than social benefits in kind</i>	ostatné bežné transfery  <i>Other current transfers</i>	bežné dane z dôchodkov, majetku a pod.  <i>Current taxes on income, wealth, etc.</i>	sociálne príspevky  <i>Social contributions</i>	ostatné bežné transfery  <i>Other current transfers</i>	čisté disponibilné dôchodky  <i>Disposable income, net</i>
SR spolu / SR in total	2010	10 096	1 991	2 073	9 742	2 496	38 721
	2011	10 201	1 976	2 276	10 303	2 402	39 326
	2012	10 662	1 887	2 432	10 758	2 592	40 386
	2013	10 806	1 935	2 448	11 072	2 742	40 862
	2014	11 043	2 096	2 551	11 685	2 894	41 801
Bratislavský kraj	2010	1 098	239	487	2 359	298	6 537
	2011	1 150	223	559	2 548	271	6 621
	2012	1 118	210	638	2 519	290	7 007
	2013	1 193	218	591	2 637	310	7 091
	2014	1 266	236	611	2 860	329	7 472
Bratislavský kraj	2010	1 098	239	487	2 359	298	6 537
	2011	1 150	223	559	2 548	271	6 621
	2012	1 118	210	638	2 519	290	7 007
	2013	1 193	218	591	2 637	310	7 091
	2014	1 266	236	611	2 860	329	7 472
Západné Slovensko	2010	3 300	690	678	3 117	864	13 322
	2011	3 342	673	734	3 195	819	13 569
	2012	3 476	646	722	3 353	886	13 616
	2013	3 517	662	775	3 437	936	13 601
	2014	3 586	721	809	3 581	989	13 703
Trnavský kraj	2010	931	209	226	1 073	262	4 102
	2011	944	202	217	1 022	246	3 847
	2012	967	198	231	1 040	271	3 988
	2013	1 000	204	234	1 070	287	4 031
	2014	1 018	225	243	1 098	306	4 063
Trenčiansky kraj	2010	1 089	221	234	1 038	277	4 203
	2011	1 095	222	244	1 100	269	4 551
	2012	1 132	212	262	1 183	290	4 341
	2013	1 158	217	267	1 200	306	4 456
	2014	1 191	235	265	1 253	321	4 457
Nitriansky kraj	2010	1 281	259	219	1 007	325	5 017
	2011	1 303	250	273	1 073	304	5 171
	2012	1 377	236	229	1 130	325	5 288
	2013	1 359	241	274	1 167	343	5 115
	2014	1 377	261	301	1 230	362	5 183



**T 9-7. Účet druhotného rozdelenia dôchodkov domácností <sup>1)</sup>**  
**Secondary distribution of income account of households <sup>1)</sup>**

dokončenie  
v mil. EUR

End of table  
Mill. EUR

SR / oblasť / kraj SR / Area / Region	Rok Year	Zdroje Resources		Použitie Uses			
		sociálne dávky okrem naturálnych sociálnych transferov <i>Social benefits other than social benefits in kind</i>	ostatné bežné transfery <i>Other current transfers</i>	bežné dane z dôchodkov, majetku a pod. <i>Current taxes on income, wealth, etc.</i>	sociálne príspevky <i>Social contributions</i>	ostatné bežné transfery <i>Other current transfers</i>	čisté disponibilné dôchodky <i>Disposable income, net</i>
Stredné Slovensko	2010	2 607	481	443	2 190	606	9 196
	2011	2 611	495	481	2 335	602	9 374
	2012	2 754	471	555	2 518	647	9 486
	2013	2 762	481	526	2 558	682	9 838
	2014	2 815	521	575	2 680	719	10 089
Žilinský kraj	2010	1 168	244	243	1 204	309	4 863
	2011	1 184	249	260	1 282	303	4 935
	2012	1 238	236	289	1 416	326	5 023
	2013	1 280	242	290	1 454	344	5 110
	2014	1 300	262	309	1 512	364	5 254
Banskobystrický kraj	2010	1 439	236	200	986	297	4 333
	2011	1 426	247	222	1 053	299	4 439
	2012	1 516	235	266	1 102	321	4 463
	2013	1 482	240	237	1 104	338	4 727
	2014	1 514	259	266	1 168	355	4 835
Východné Slovensko	2010	3 090	581	464	2 075	729	9 665
	2011	3 098	584	502	2 225	711	9 762
	2012	3 315	560	517	2 368	769	10 277
	2013	3 334	574	556	2 440	814	10 332
	2014	3 377	618	556	2 564	857	10 538
Prešovský kraj	2010	1 554	291	208	976	366	4 816
	2011	1 548	293	229	1 071	357	4 840
	2012	1 687	285	233	1 180	392	5 165
	2013	1 714	292	253	1 214	414	5 200
	2014	1 734	315	252	1 273	436	5 283
Košícký kraj	2010	1 536	290	256	1 099	363	4 849
	2011	1 550	291	273	1 153	354	4 922
	2012	1 628	274	284	1 188	378	5 112
	2013	1 620	282	303	1 226	400	5 132
	2014	1 643	303	304	1 291	421	5 255

<sup>1)</sup> údaje sú predbežné, vybilancované na základe výpočtu Eurostatu / Data is preliminary, balanced on the basis of the Eurostat calculation  
zdroj / Source: ŠÚ SR, DATAcube. (ru3006rr)

## REGIONÁLNE ÚČTY

**G 9-1. Vývoj HDP v b.c. na obyvateľa v EUR**  
Development of GDP at curr. p. per capita in EUR

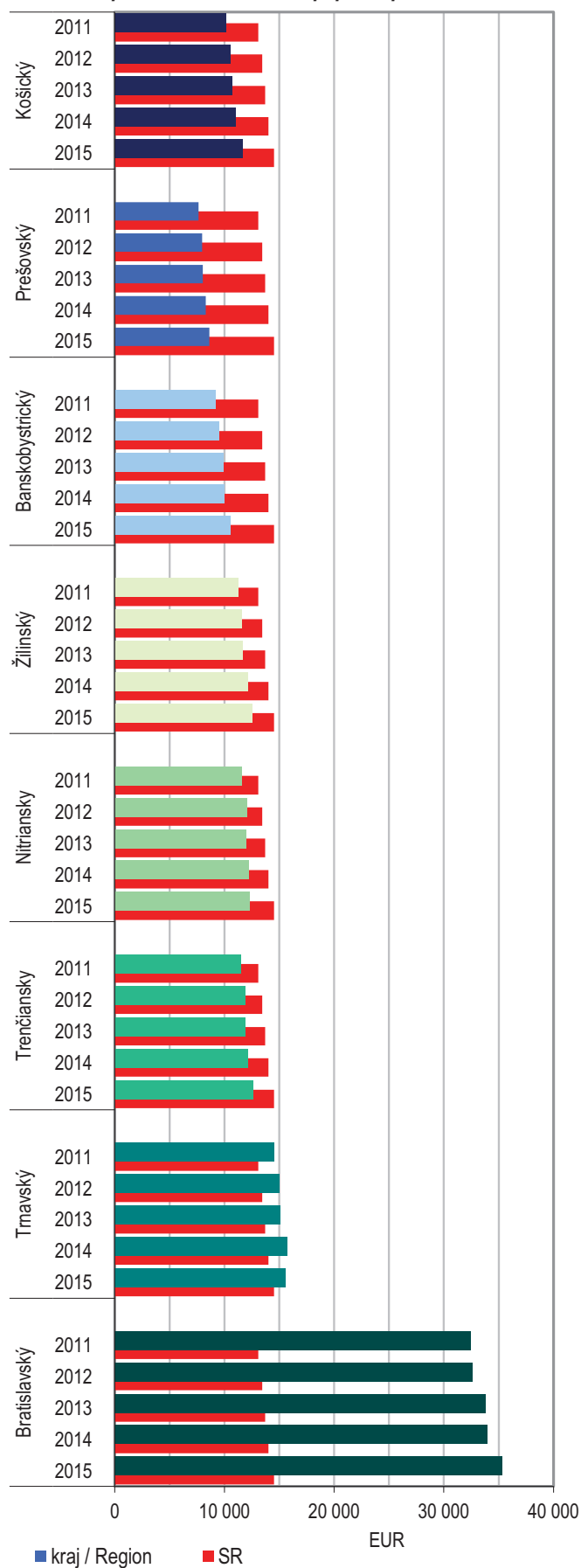

## REGIONAL ACCOUNTS

**G 9-2. HDP v b.c. v krajoch v roku 2015**  
GDP at curr. p. in regions in 2015

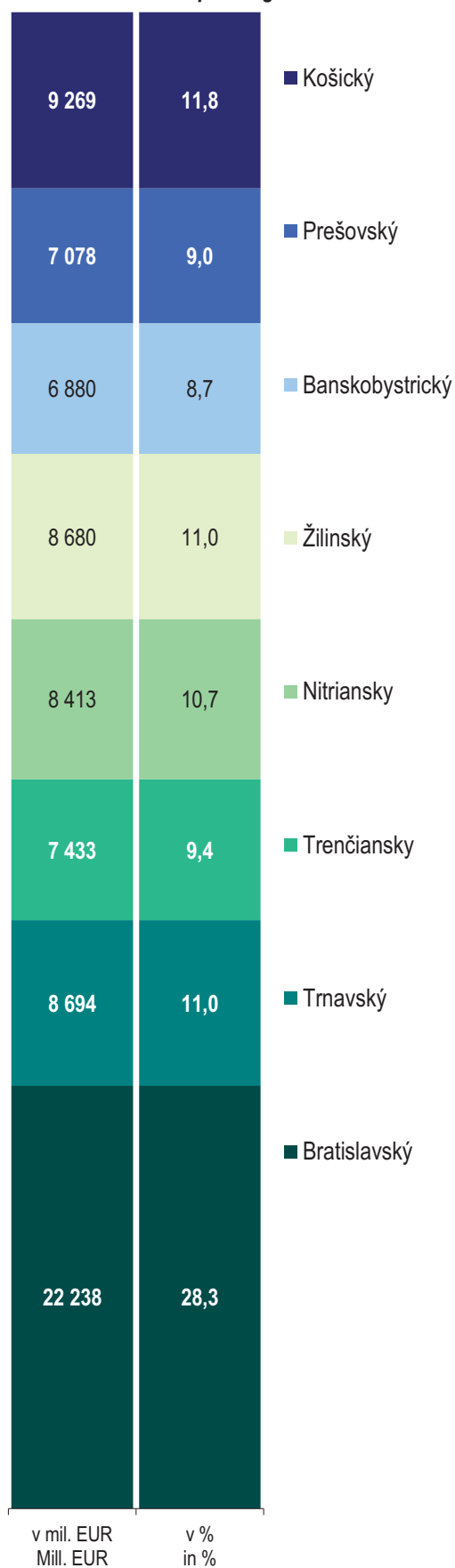

G 9-3. Vývoj HDP v krajoch (medziročná zmena v %; EUR, b.c.)

Development of GDP in regions (year-on-year change in %; EUR, curr.p.)

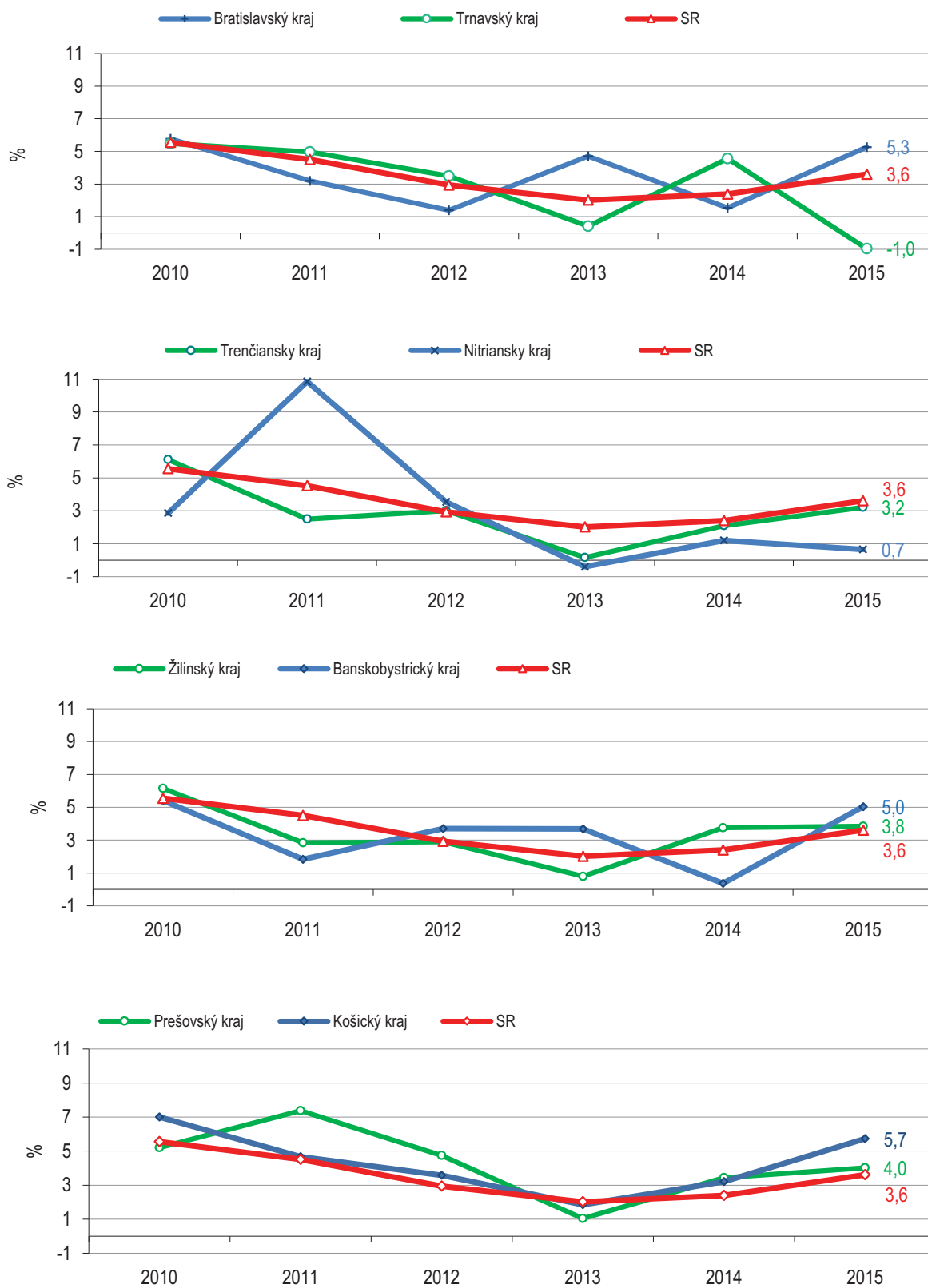

G 9-4. Hrubá pridaná hodnota v krajoch

Gross value added in regions

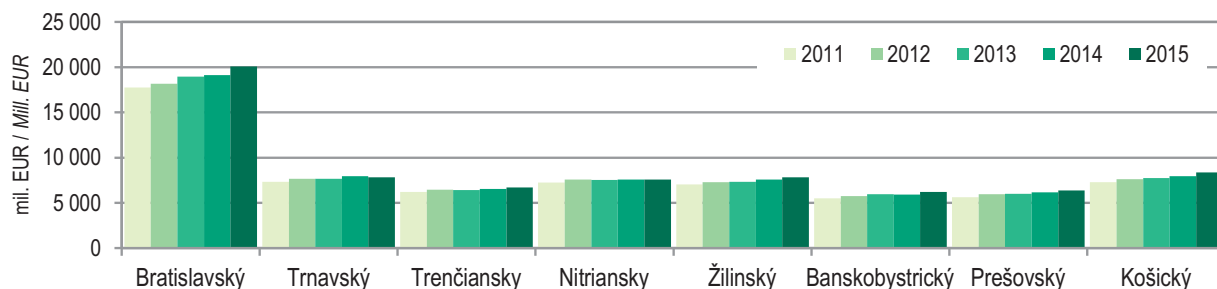

G 9-5. Štruktúra hrubej pridanej hodnoty podľa ekonomických činností v krajoch v roku 2015 v %

Gross value added structure by economic activities in regions in 2015 in %

Bratislavský kraj

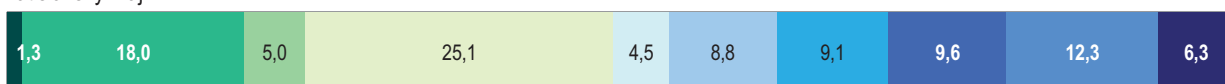

Trnavský kraj

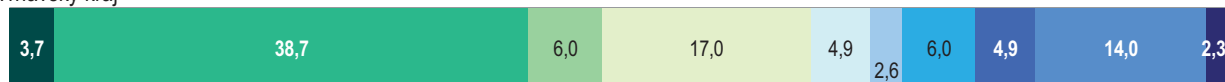

Trenčiansky kraj

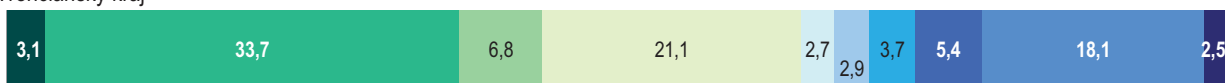

Nitriansky kraj

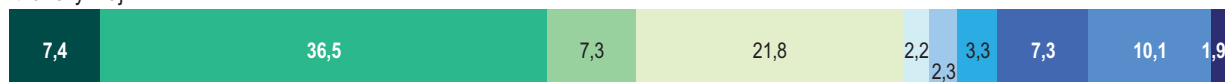

Žilinský kraj

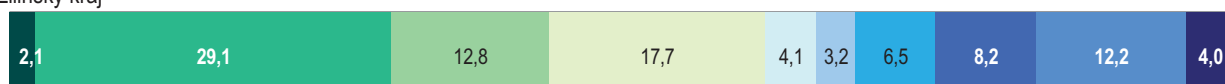

Banskobystrický kraj

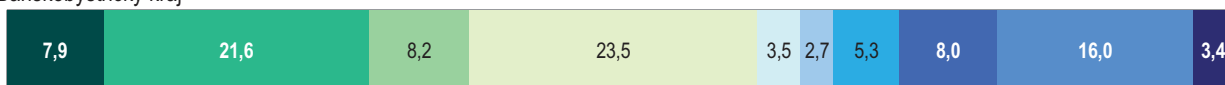

Prešovský kraj

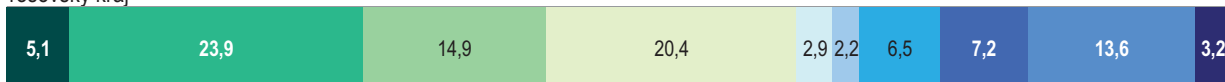

Košický kraj



- A poľnohospodárstvo, lesníctvo a rybolov  
Agriculture, forestry, fishing
- F stavebníctvo  
Construction
- J informácie a komunikácia  
Information, communication
- L činnosti v oblasti nehnuteľností  
Real estate activities
- O\_Q verejná správa, vzdelávanie, zdravotníctvo  
Public admin., social security, education, health

- B\_E ťažba, priemysel, elektrina, plyn, voda, odpady  
Mining, industry, electricity, gas, waste
- G\_I obchod, doprava, ubytovanie, stravovanie  
Trade, transportation, accommodation, food services
- K finančné a poisťovacie činnosti  
Financial, insurance activities
- M\_N vedecké a technické činnosti, administratíva  
Profession., techn. activities, administr. services
- R\_U umenie, zábava, domácnosti, ostatné činnosti  
Arts, recreation, other activities

**G 9-6. Tvorba hrubého fixného kapitálu v krajoch**  
**Gross fixed capital formation in regions**

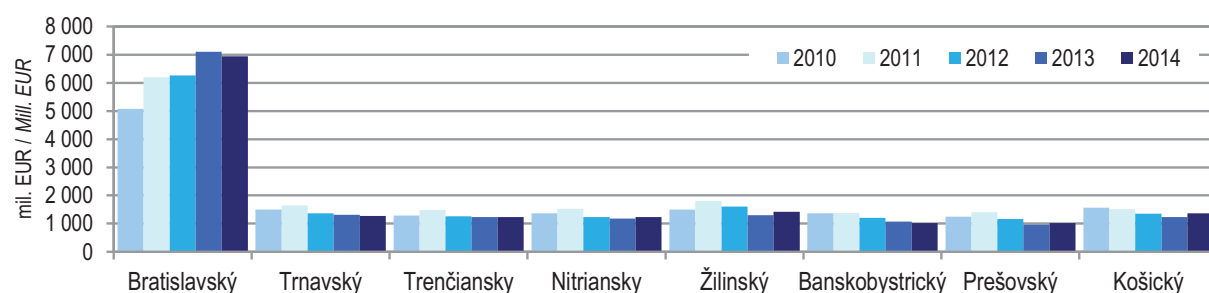

**G 9-7. Štruktúra tvorby hrubého fixného kapitálu podľa ekonomických činností v krajoch v roku 2014 v %**  
**Structure of gross fixed capital formation by economic activities in regions in 2014 in %**

Bratislavský kraj



Trnavský kraj

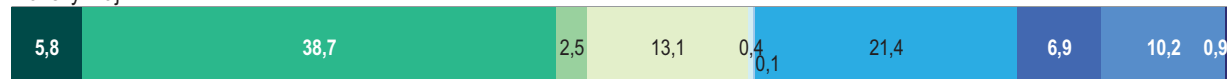

Trenčiansky kraj



Nitriansky kraj

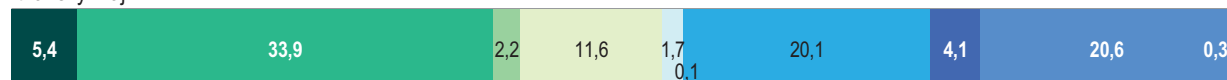

Žilinský kraj

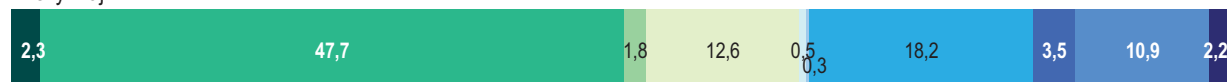

Banskobystrický kraj

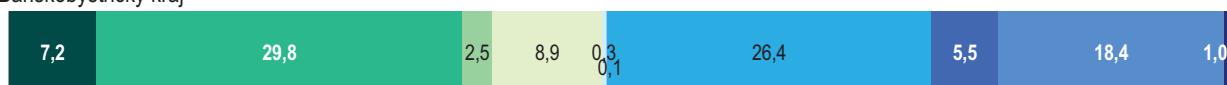

Prešovský kraj

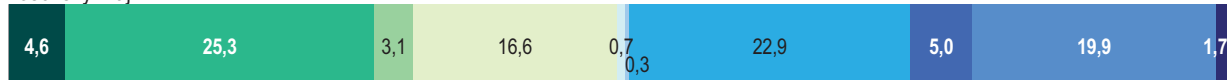

Košický kraj

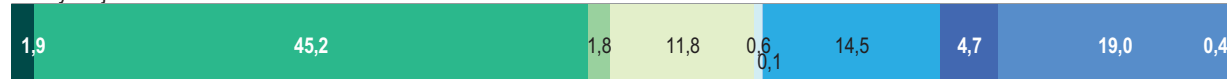

- A poľnohospodárstvo, lesníctvo a rybolov  
Agriculture, forestry, fishing
- F stavebníctvo  
Construction
- J informácie a komunikácia  
Information, communication
- L činnosti v oblasti nehnuteľností  
Real estate activities
- O\_Q verejná správa, vzdelávanie, zdravotníctvo  
Public admin., social security, education, health

- B\_E ťažba, priemysel, elektrina, plyn, voda, odpady  
Mining, industry, electricity, gas, waste
- G\_I obchod, doprava, ubytovanie, stravovanie  
Trade, transportation, accommodation, food services
- K finančné a poisťovacie činnosti  
Financial, insurance activities
- M\_N vedecké a technické činnosti, administratíva  
Profession., techn. activities, administr. services
- R\_U umenie, zábava, domácnosti, ostatné činnosti  
Arts, recreation, other activities

## G 9-8. Dôchodky domácností v krajoch v roku 2014

Income account of households in regions in 2014

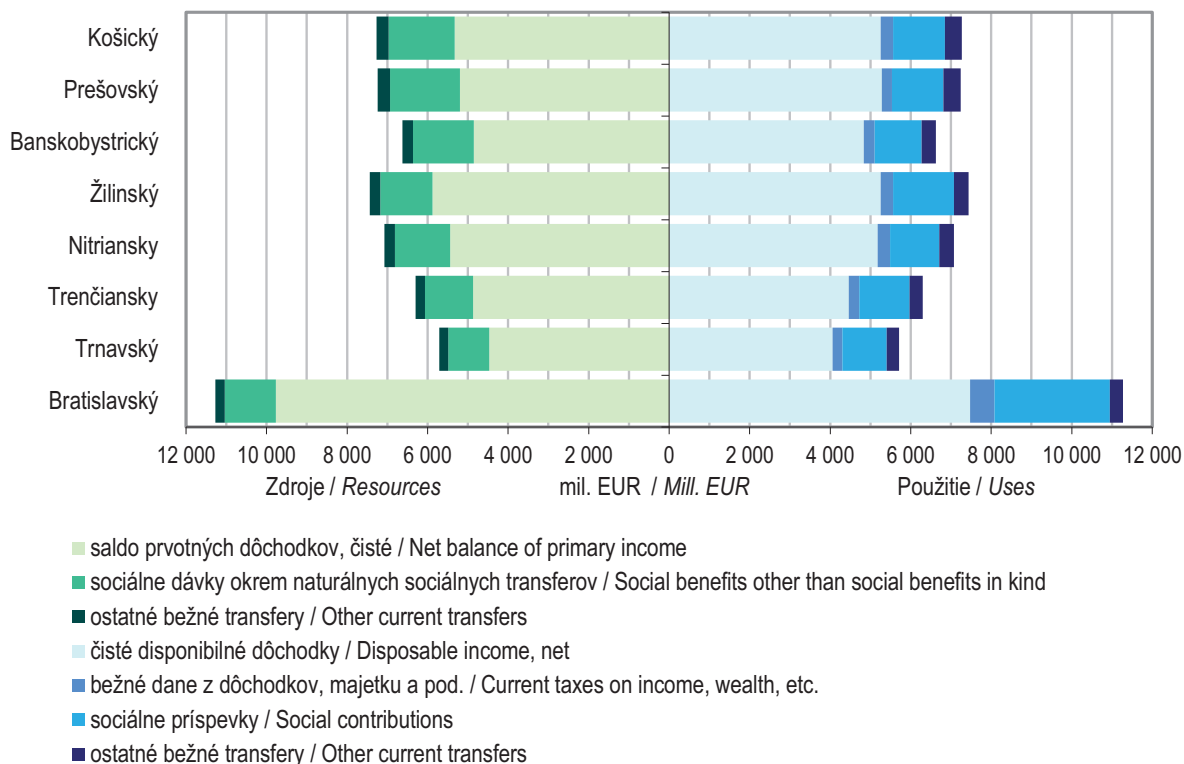

## G 9-9. Vývoj čistých disponibilných dôchodkov domácností v krajoch

Development of net disposable income of households in regions

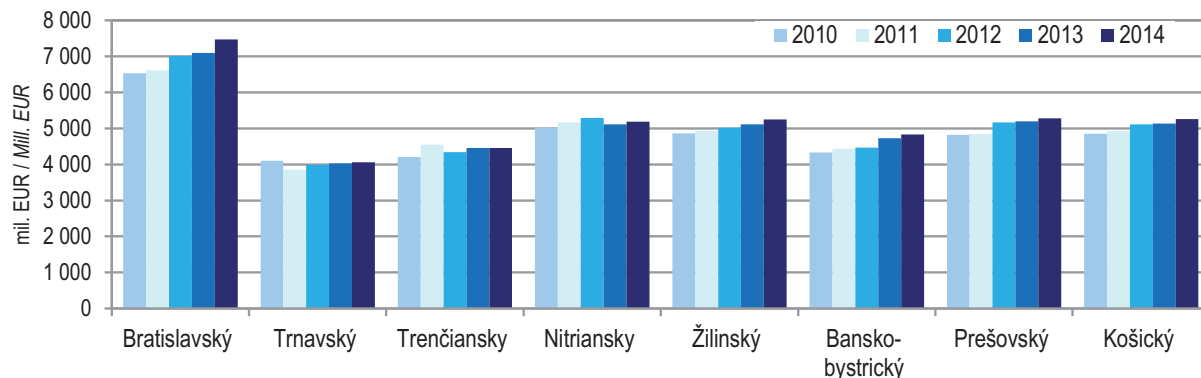

## G 9-10. Regionálny hrubý domáci produkt na obyvateľa v krajoch v % (EUR, SR=100)

Regionálny hrubý domáci produkt na obyvateľa in regions in % (EUR, SR=100)

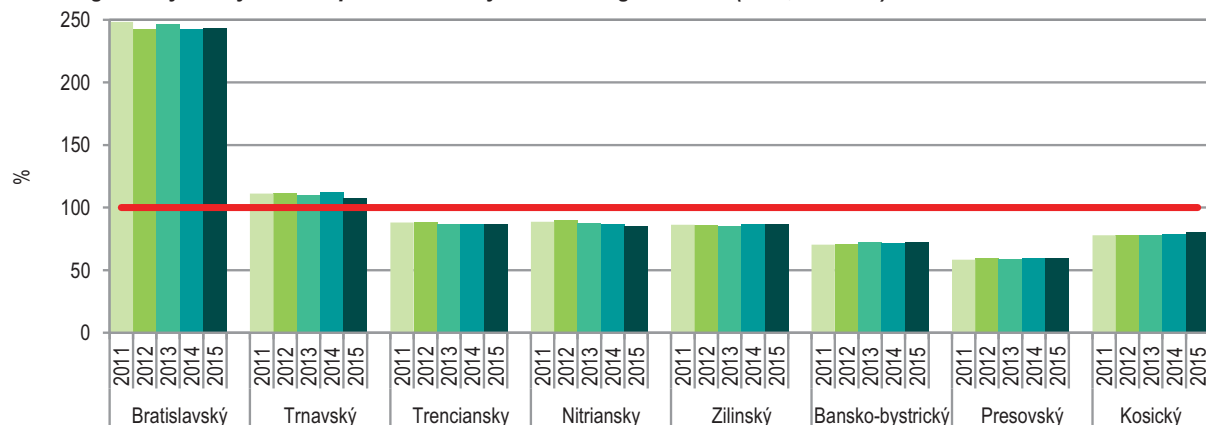

# 10

ORGANIZAČNÁ ŠTATISTIKA

*ORGANIZATIONAL STATISTICS*





## Metodické vysvetlivky

Údaje o **organizačnej štruktúre** ekonomiky vychádzajú z údajov vedených v registri organizácií, ktorý vytvára a aktualizuje ŠÚ SR na základe zákona č. 540/2001 Z. z. o štátnej štatistike v znení neskorších predpisov. Register organizácií ŠÚ SR sa priebežne aktualizuje údajmi z registra právnických osôb podnikateľov a orgánov verejnej moci, ďalších administratívnych zdrojov a zo štatistických zisťovaní. Obsahuje identifikačné a klasifikačné charakteristiky o právnických osobách a fyzických osobách-podnikateľoch.

Údaje v tabuľkách sa týkajú len takých právnických osôb a fyzických osôb-podnikateľov, ktoré sú v registri organizácií ŠÚ SR označené ako **ekonomicky aktívne**.

## Definície

**Právnické osoby** sú právne jednotky, existenciu ktorých upravuje zákon nezávisle od jednotlivcov alebo inštitúcií, ktoré ich vlastnia alebo sú jej členmi.

**Fyzické osoby-podnikatelia** nezapísaní v obchodnom registri sú osoby podnikajúce na vlastnú zodpovednosť podľa osobitných predpisov. Sú to živnostníci (podnikajúci na základe živnostenského zákona), osoby so slobodným povolaním (osoby podnikajúce na základe iného ako živnostenského zákona, napr. advokáti, lekári, auditori a. i.) a samostatne hospodáriaci roľníci.

**Podniky** sú právnické osoby, ktoré vykonávajú sústavnú činnosť s cieľom dosahovať zisk. Patria sem korporácie (podniky vo vlastníctve skupiny subjektov, ako napr. akciové spoločnosti, družstvá, spoločnosti s ručením obmedzeným a pod.) a kvázi-korporácie (podniky vo vlastníctve jedného subjektu).

**Neziskové inštitúcie** sú právnické osoby slúžiace finančným a nefinančným korporáciám, štátnej správe a domácnostiam, ako napr. rozpočtové organizácie, príspevkové organizácie, ktorých tržby z činnosti nepresahujú 50 % vykazovaných nákladov, občianske združenia, spolky a kluby, politické strany, cirkvi a iné.

**Verejný sektor** zahŕňa podniky vo vlastníctve štátu a územnej samosprávy a podniky s medzinárodným vlastníctvom, ktoré sú pod kontrolou štátu.

**Súkromný sektor** zahŕňa podniky vo vlastníctve súkromných tuzemských a zahraničných právnických osôb alebo fyzických osôb-podnikateľov a podniky so zahraničnou účasťou, ktoré nie sú pod kontrolou štátu.

**Zahraničné vlastníctvo** majú subjekty založené a kontrolované zahraničnou právnickou osobou alebo fyzickou osobou-podnikateľom.

**Medzinárodné vlastníctvo** majú tie subjekty, ktoré založila spoločne domáca a zahraničná právnická osoba alebo fyzická osoba-podnikateľ.

## Zdroj údajov

Zdrojom údajov je register organizácií ŠÚ SR.

## Methodological notes

Data on **organizational structure** of the economy is compiled on the basis of data kept in the Register of Organizations of the SO SR. The register is created and updated by the SO SR according to the Act No 540/2001 Coll. on state statistics in wording of later regulations. The Register of Organizations of the SO SR is regularly updated by data from the Register of legal persons, entrepreneurs and public authorities, others administrative sources and from statistical surveys. It contains identification and classification characteristics on legal persons and natural persons-entrepreneurs.

Data concern only those legal and natural persons-entrepreneurs specified in the Register of Organizations of the SO SR as **economically active**.

## Definitions

**Legal persons** are legal entities. The law adjusts their existence independently of individuals or institutions that are their owners or their members.

**Natural persons** – self-employed persons (entrepreneurs) non-incorporated are persons, who engaged in an economic activity in their own right. These are tradesmen (persons running business on the basis of the tradesmen law), persons with freelance professions (persons running business on the basis of a law other than tradesmen law e.g. lawyers, physicians, auditors and others) and self-employed farmers.

**Enterprises** are legal persons performing systematic activity to make profit. There are included corporations (enterprises in ownership of groups of subjects e.g. joint stock companies, co-operatives, limited partnerships etc.) and quasi-corporations (enterprises in ownership of one subject).

**Non-profit oriented institutions** are legal persons serving to financial and non-financial corporations, government and households e.g. budgetary organizations, subsidized organizations, whose receipts don't exceed 50 % of presented costs, associations, political parties, churches and others.

**Public sector** includes enterprises in state, municipal and international ownership being under state control.

**Private sector** includes enterprises in ownership of private inland and foreign legal persons as well as natural persons-entrepreneurs and enterprises with foreign participation not being under state control.

**Foreign ownership** includes subjects founded and controlled by a foreign legal person or natural person-entrepreneur.

**International ownership** includes the subjects founded jointly by an inland and foreign legal person or a natural person-entrepreneur.

## Source

The Register of Organizations of the SO SR is the data source.

T 10-1. Právne subjekty podľa vybraných právnych foriem k 31. 12.



Legal units by selected legal forms as at Dec. 31

SR / oblasť / kraj (okres) SR / Area / Region (District)	Rok Year	Právne subjekty spolu  Legal units in total	v tom / *Of which:				
			právnické osoby spolu  Legal persons in total	v tom / *Of which:		fyzické osoby - podnikatelia spolu  Natural persons - entrepreneurs in total	z toho / Of which:  živnostníci  Tradesmen
				podniky  Enterprises	neziskové inštitúcie  Non-profit institutions		
SR spolu / SR in total	2011	612 412	210 087	153 881	56 206	402 325	375 722
	2012	610 381	222 929	164 771	58 158	387 452	359 575
	2013	624 173	241 960	181 914	60 046	382 213	352 709
	2014	628 569	259 055	196 355	62 700	369 514	337 182
	2015	546 122	207 655	193 262	14 393	338 467	316 460
Bratislavský kraj	2011	126 276	65 223	54 391	10 832	61 053	56 581
	2012	128 904	69 568	58 401	11 167	59 336	54 654
	2013	133 585	74 909	63 262	11 647	58 676	53 724
	2014	136 631	80 153	67 836	12 317	56 478	50 690
	2015	116 669	66 872	64 667	2 205	49 797	45 507
Bratislavský kraj	2011	126 276	65 223	54 391	10 832	61 053	56 581
	2012	128 904	69 568	58 401	11 167	59 336	54 654
	2013	133 585	74 909	63 262	11 647	58 676	53 724
	2014	136 631	80 153	67 836	12 317	56 478	50 690
	2015	116 669	66 872	64 667	2 205	49 797	45 507
Západné Slovensko	2011	194 600	57 689	42 062	15 627	136 911	128 495
	2012	193 997	61 249	45 126	16 123	132 748	123 985
	2013	197 070	67 633	50 944	16 689	129 437	120 246
	2014	197 261	72 147	54 627	17 520	125 114	115 136
	2015	173 878	57 879	53 715	4 164	115 999	109 141
Trnavský kraj	2011	61 785	19 048	14 210	4 838	42 737	40 222
	2012	61 462	19 941	14 963	4 978	41 521	38 874
	2013	61 899	21 763	16 614	5 149	40 136	37 338
	2014	62 094	23 169	17 778	5 391	38 925	35 883
	2015	54 250	18 258	17 048	1 210	35 992	33 950
Trenčiansky kraj	2011	61 693	17 455	12 403	5 052	44 238	42 153
	2012	60 852	18 304	13 123	5 181	42 548	40 355
	2013	61 214	19 861	14 494	5 367	41 353	39 035
	2014	60 507	21 097	15 469	5 628	39 410	36 921
	2015	53 449	16 930	15 513	1 417	36 519	34 619
Nitriansky kraj	2011	71 122	21 186	15 449	5 737	49 936	46 120
	2012	71 683	23 004	17 040	5 964	48 679	44 756
	2013	73 957	26 009	19 836	6 173	47 948	43 873
	2014	74 660	27 881	21 380	6 501	46 779	42 332
	2015	66 179	22 691	21 154	1 537	43 488	40 572

## T 10-1. Právne subjekty podľa vybraných právnych foriem k 31. 12.

## Legal units by selected legal forms as at Dec. 31

dokončenie

End of table

SR / oblasť / kraj (okres) SR / Area / Region (District)	Rok Year	Právne subjekty spolu					
		Legal units in total	právnické osoby spolu  Legal persons in total	v tom / *Of which:		fyzické osoby - podnikatelia spolu  Natural persons - entrepreneurs in total	z toho / Of which: živnostníci  Tradesmen
				podniky  Enterprises	neziskové inštitúcie  Non-profit institutions		
Stredné Slovensko	2011	146 304	41 601	27 336	14 265	104 703	98 268
	2012	143 316	44 169	29 347	14 822	99 147	92 338
	2013	147 256	48 453	33 200	15 253	98 803	91 479
	2014	148 880	52 091	36 272	15 819	96 789	88 800
	2015	130 307	41 137	37 275	3 862	89 170	83 725
Žilinský kraj	2011	81 763	20 221	14 057	6 164	61 542	58 612
	2012	79 053	21 708	15 232	6 476	57 345	54 307
	2013	81 270	24 209	17 508	6 701	57 061	53 810
	2014	82 634	26 159	19 125	7 034	56 475	52 884
	2015	74 142	21 855	20 150	1 705	52 287	49 842
Banskobystrický kraj	2011	64 541	21 380	13 279	8 101	43 161	39 656
	2012	64 263	22 461	14 115	8 346	41 802	38 031
	2013	65 986	24 244	15 692	8 552	41 742	37 669
	2014	66 246	25 932	17 147	8 785	40 314	35 916
	2015	56 165	19 282	17 125	2 157	36 883	33 883
Východné Slovensko	2011	145 232	45 574	30 092	15 482	99 658	92 378
	2012	144 164	47 943	31 897	16 046	96 221	88 598
	2013	146 262	50 965	34 508	16 457	95 297	87 260
	2014	145 797	54 664	37 620	17 044	91 133	82 556
	2015	125 268	41 767	37 605	4 162	83 501	78 087
Prešovský kraj	2011	80 853	22 309	14 192	8 117	58 544	55 132
	2012	79 755	23 388	15 068	8 320	56 367	52 774
	2013	80 276	24 823	16 299	8 524	55 453	51 625
	2014	79 755	26 674	17 847	8 827	53 081	48 960
	2015	69 057	19 964	17 744	2 220	49 093	46 586
Košícký kraj	2011	64 379	23 265	15 900	7 365	41 114	37 246
	2012	64 409	24 555	16 829	7 726	39 854	35 824
	2013	65 986	26 142	18 209	7 933	39 844	35 635
	2014	66 042	27 990	19 773	8 217	38 052	33 596
	2015	56 211	21 803	19 861	1 942	34 408	31 501

zdroj / Source: ŠÚ SR, DATAcube. (og3002rr, og3003rr)

## T 10-2. Právnické osoby podľa vybraných právnych foriem k 31. 12.



Legal persons by selected legal forms as at Dec. 31

SR / oblasť / kraj (okres) SR / Area / Region (District)	Rok Year	Právnické osoby spolu Legal persons in total	v tom / *Of which:						
			podniky <i>Enterprises</i>	z toho / Of which:			neziskové inštitúcie <i>Non-profit institutions</i>	z toho / Of which:	
				obchodné spoločnosti <i>Trading partnershi</i>	družstvá <i>Co-ope- ratives</i>	štátne <i>State</i>		rozpočtové organizácie <i>Budgetary organizations</i>	príspevkové organizácie <i>Subsidized organizations</i>
SR spolu / SR in total	2011	210 087	153 881	145 110	1 573	20	56 206	6 615	701
	2012	222 929	164 771	155 689	1 542	20	58 158	6 601	681
	2013	241 960	181 914	171 941	1 546	21	60 046	6 463	661
	2014	259 055	196 355	184 258	1 542	23	62 700	6 478	659
	2015	207 655	193 262	183 531	1 323	18	14 393	6 395	638
Bratislavský kraj	2011	65 223	54 391	51 742	246	7	10 832	555	117
	2012	69 568	58 401	55 589	251	7	11 167	543	119
	2013	74 909	63 262	60 328	246	7	11 647	522	117
	2014	80 153	67 836	64 640	260	9	12 317	526	117
	2015	66 872	64 667	62 046	204	6	2 205	526	114
Bratislavský kraj	2011	65 223	54 391	51 742	246	7	10 832	555	117
	2012	69 568	58 401	55 589	251	7	11 167	543	119
	2013	74 909	63 262	60 328	246	7	11 647	522	117
	2014	80 153	67 836	64 640	260	9	12 317	526	117
	2015	66 872	64 667	62 046	204	6	2 205	526	114
Západné Slovensko	2011	57 689	42 062	39 808	542	4	15 627	2 089	214
	2012	61 249	45 126	42 827	530	4	16 123	2 087	212
	2013	67 633	50 944	48 161	532	4	16 689	2 042	211
	2014	72 147	54 627	51 192	519	4	17 520	2 049	208
	2015	57 879	53 715	50 954	453	4	4 164	2 026	202
Trnavský kraj	2011	19 048	14 210	13 503	206	1	4 838	642	67
	2012	19 941	14 963	14 231	205	1	4 978	640	65
	2013	21 763	16 614	15 706	212	1	5 149	625	63
	2014	23 169	17 778	16 648	209	1	5 391	628	62
	2015	18 258	17 048	16 150	164	1	1 210	617	61
Trenčiansky kraj	2011	17 455	12 403	11 586	134	0	5 052	626	72
	2012	18 304	13 123	12 304	127	0	5 181	628	71
	2013	19 861	14 494	13 583	125	0	5 367	612	69
	2014	21 097	15 469	14 322	117	0	5 628	613	68
	2015	16 930	15 513	14 601	111	0	1 417	607	64
Nitriansky kraj	2011	21 186	15 449	14 719	202	3	5 737	821	75
	2012	23 004	17 040	16 292	198	3	5 964	819	76
	2013	26 009	19 836	18 872	195	3	6 173	805	79
	2014	27 881	21 380	20 222	193	3	6 501	808	78
	2015	22 691	21 154	20 203	178	3	1 537	802	77

## T 10-2. Právnické osoby podľa vybraných právnych foriem k 31. 12.

## Legal persons by selected legal forms as at Dec. 31

dokončenie

End of table

SR / oblasť / kraj (okres) SR / Area / Region (District)	Rok Year	Právnické osoby spolu Legal persons in total	v tom / *Of which:						
			podniky Enterprises	z toho / Of which:			neziskové inštitúcie Non-profit institutions	z toho / Of which:	
				obchodné spoločnosti Trading partnershi	družstvá Co-ope- ratives	štátne State		rozpočtové organizácie Budgetary organizations	príspevkové organizácie Subsidized organizations
Stredné Slovensko	2011	41 601	27 336	25 559	393	8	14 265	1 801	209
	2012	44 169	29 347	27 463	386	8	14 822	1 793	206
	2013	48 453	33 200	31 047	394	8	15 253	1 757	193
	2014	52 091	36 272	33 550	388	8	15 819	1 754	193
	2015	41 137	37 275	35 063	350	7	3 862	1 731	190
Žilinský kraj	2011	20 221	14 057	13 105	204	0	6 164	812	108
	2012	21 708	15 232	14 203	205	0	6 476	811	106
	2013	24 209	17 508	16 284	210	0	6 701	791	99
	2014	26 159	19 125	17 658	205	0	7 034	787	102
	2015	21 855	20 150	18 945	187	0	1 705	777	101
Banskobystrický kraj	2011	21 380	13 279	12 454	189	8	8 101	989	101
	2012	22 461	14 115	13 260	181	8	8 346	982	100
	2013	24 244	15 692	14 763	184	8	8 552	966	94
	2014	25 932	17 147	15 892	183	8	8 785	967	91
	2015	19 282	17 125	16 118	163	7	2 157	954	89
Východné Slovensko	2011	45 574	30 092	28 001	392	1	15 482	2 170	161
	2012	47 943	31 897	29 810	375	1	16 046	2 178	144
	2013	50 965	34 508	32 405	374	2	16 457	2 142	140
	2014	54 664	37 620	34 876	375	2	17 044	2 149	141
	2015	41 767	37 605	35 468	316	1	4 162	2 112	132
Prešovský kraj	2011	22 309	14 192	13 058	220	1	8 117	1 237	84
	2012	23 388	15 068	13 926	211	1	8 320	1 232	81
	2013	24 823	16 299	15 151	210	1	8 524	1 216	78
	2014	26 674	17 847	16 297	210	1	8 827	1 219	80
	2015	19 964	17 744	16 468	170	1	2 220	1 190	74
Košícký kraj	2011	23 265	15 900	14 943	172	0	7 365	933	77
	2012	24 555	16 829	15 884	164	0	7 726	946	63
	2013	26 142	18 209	17 254	164	1	7 933	926	62
	2014	27 990	19 773	18 579	165	1	8 217	930	61
	2015	21 803	19 861	19 000	146	0	1 942	922	58

zdroj / Source: ŠÚ SR, DATAcube. (og3004rr, og3005rr, og3006rr)

T 10-3. Podniky podľa vybraných druhov vlastníctva k 31. 12.

*Enterprises by selected forms of ownership as at Dec. 31*

SR / oblasť / kraj (okres) SR / Area / Region (District)	Rok Year	Podniky spolu Enterprises in total	z toho / Of which:		
			súkromný sektor Private sector	z toho / Of which:	
				zahraničné Foreign	medzinárodné International
SR spolu / SR in total	2011	153 881	153 230	21 884	7 450
	2012	164 771	164 100	24 167	7 296
	2013	181 914	181 252	26 561	7 588
	2014	196 355	195 705	28 665	7 742
	2015	193 262	192 640	23 175	6 682
Bratislavský kraj	2011	54 391	54 279	10 776	2 974
	2012	58 401	58 292	11 794	2 973
	2013	63 262	63 152	12 743	3 058
	2014	67 836	67 727	13 691	3 162
	2015	64 667	64 563	11 416	2 729
Bratislavský kraj	2011	54 391	54 279	10 776	2 974
	2012	58 401	58 292	11 794	2 973
	2013	63 262	63 152	12 743	3 058
	2014	67 836	67 727	13 691	3 162
	2015	64 667	64 563	11 416	2 729
Západné Slovensko	2011	42 062	41 834	6 554	2 000
	2012	45 126	44 889	7 303	1 999
	2013	50 944	50 708	8 222	2 118
	2014	54 627	54 399	8 860	2 113
	2015	53 715	53 499	6 959	1 763
Trnavský kraj	2011	14 210	14 144	2 009	728
	2012	14 963	14 895	2 113	717
	2013	16 614	16 546	2 312	754
	2014	17 778	17 709	2 408	765
	2015	17 048	16 980	1 831	600
Trenčiansky kraj	2011	12 403	12 324	1 273	576
	2012	13 123	13 039	1 331	554
	2013	14 494	14 405	1 405	578
	2014	15 469	15 386	1 469	557
	2015	15 513	15 435	1 159	487
Nitriansky kraj	2011	15 449	15 366	3 272	696
	2012	17 040	16 955	3 859	728
	2013	19 836	19 757	4 505	786
	2014	21 380	21 304	4 983	791
	2015	21 154	21 084	3 969	676



## T 10-3. Podniky podľa vybraných druhov vlastníctva k 31. 12.

*Enterprises by selected forms of ownership as at Dec. 31*

dokončenie

End of table

SR / oblasť / kraj (okres) SR / Area / Region (District)	Rok Year	Podniky spolu Enterprises in total	z toho / Of which :		
			súkromný sektor Private sector	z toho / Of which:	
				zahraničné Foreign	medzinárodné International
Stredné Slovensko	2011	27 336	27 147	2 169	1 110
	2012	29 347	29 146	2 509	1 117
	2013	33 200	33 000	2 920	1 177
	2014	36 272	36 075	3 157	1 213
	2015	37 275	37 099	2 638	1 127
Žilinský kraj	2011	14 057	14 001	1 071	503
	2012	15 232	15 160	1 277	520
	2013	17 508	17 431	1 519	549
	2014	19 125	19 044	1 673	577
	2015	20 150	20 075	1 506	598
Banskobystrický kraj	2011	13 279	13 146	1 098	607
	2012	14 115	13 986	1 232	597
	2013	15 692	15 569	1 401	628
	2014	17 147	17 031	1 484	636
	2015	17 125	17 024	1 132	529
Východné Slovensko	2011	30 092	29 970	2 385	1 366
	2012	31 897	31 773	2 561	1 207
	2013	34 508	34 392	2 676	1 235
	2014	37 620	37 504	2 957	1 254
	2015	37 605	37 479	2 162	1 063
Prešovský kraj	2011	14 192	14 147	906	625
	2012	15 068	15 019	924	478
	2013	16 299	16 252	950	501
	2014	17 847	17 800	1 030	520
	2015	17 744	17 681	771	429
Košícký kraj	2011	15 900	15 823	1 479	741
	2012	16 829	16 754	1 637	729
	2013	18 209	18 140	1 726	734
	2014	19 773	19 704	1 927	734
	2015	19 861	19 798	1 391	634

zdroj / Source: ŠÚ SR, DATAcube. (og3003rr)

# ORGANIZAČNÁ ŠTATISTIKA

## T 10-4. Podniky podľa počtu zamestnancov k 31. 12.



### Enterprises by number of employees as at Dec. 31

SR / oblasť / kraj (okres) SR / Area / Region (District)	Rok Year	Podniky so zisteným počtom zamestnancov Enterprises with the ascertained number of employees		
		0 – 49	50 – 249	250 a viac 250 and more
<b>SR spolu / SR in total</b>	2011	131 373	2 761	598
	2012	136 933	2 573	614
	2013	151 594	2 660	624
	2014	157 827	2 686	628
	2015	106 141	2 780	666
<b>Bratislavský kraj</b>	2011	41 438	729	188
	2012	42 791	684	192
	2013	47 660	755	203
	2014	49 612	763	204
	2015	30 344	786	217
<b>Bratislavský kraj</b>	2011	41 438	729	188
	2012	42 791	684	192
	2013	47 660	755	203
	2014	49 612	763	204
	2015	30 344	786	217
<b>Západné Slovensko</b>	2011	36 108	945	187
	2012	37 339	843	196
	2013	42 006	858	194
	2014	43 713	868	192
	2015	31 086	918	208
<b>Trnavský kraj</b>	2011	11 524	276	57
	2012	11 671	249	58
	2013	13 187	255	59
	2014	13 956	261	59
	2015	9 805	275	61
<b>Trenčiansky kraj</b>	2011	11 072	311	76
	2012	11 356	277	84
	2013	12 376	277	82
	2014	12 664	276	78
	2015	9 429	303	85
<b>Nitriansky kraj</b>	2011	13 512	358	54
	2012	14 312	317	54
	2013	16 443	326	53
	2014	17 093	331	55
	2015	11 852	340	62

# ORGANIZAČNÁ ŠTATISTIKA

## T 10-4. Podniky podľa počtu zamestnancov k 31. 12.

### Enterprises by number of employees as at Dec. 31

dokončenie

SR / oblasť / kraj (okres) SR / Area / Region (District)	Rok Year	Podniky so zisteným počtom zamestnancov Enterprises with the ascertained number of employees		
		0 – 49	50 – 249	250 a viac 250 and more
Stredné Slovensko	2011	25 565	568	110
	2012	26 983	546	112
	2013	29 719	556	116
	2014	31 222	547	118
	2015	22 168	577	120
Žilinský kraj	2011	13 430	317	64
	2012	14 475	304	65
	2013	16 077	324	67
	2014	16 859	321	66
	2015	12 205	338	71
Banskobystrický kraj	2011	12 135	251	46
	2012	12 508	242	47
	2013	13 642	232	49
	2014	14 363	226	52
	2015	9 963	239	49
Východné Slovensko	2011	28 262	519	113
	2012	29 820	500	114
	2013	32 209	491	111
	2014	33 280	508	114
	2015	22 543	499	121
Prešovský kraj	2011	13 863	257	56
	2012	14 748	252	56
	2013	15 927	262	57
	2014	16 288	269	57
	2015	10 813	269	63
Košícký kraj	2011	14 399	262	57
	2012	15 072	248	58
	2013	16 282	229	54
	2014	16 992	239	57
	2015	11 730	230	58

zdroj / Source: ŠÚ SR, DATAcube. (og3001rr)

# ORGANIZAČNÁ ŠTATISTIKA

T 10-5. Podniky podľa ekonomických činností k 31. 12.



SR / oblasť / kraj (okres)	Rok	z toho podľa ekonomických činností SK NACE Rev.2									
		Podniky spolu Enterprises in total	poľnohospodárstvo Agriculture	v tom / *Of which:					stavebníctvo Construction	veľkoobchod a maloobchod Wholesale, retail trade	doprava a skladovanie Transportation and storage
				priemysel spolu Industry in total	ťažba a dobývanie Mining and quarrying	priemyselná výroba Manufacturing	dodávka elektriny Electricity supply	dodávka vody, odpady Water supply, waste			
SR spolu	2011	153 881	5 208	14 837	165	13 534	447	691	12 498	46 764	5 647
	2012	164 771	5 360	15 295	171	13 927	477	720	13 365	49 061	6 177
	2013	181 914	5 744	16 160	166	14 677	523	794	14 524	52 864	7 716
	2014	196 355	6 801	17 036	175	15 456	537	868	15 681	55 395	9 394
	2015	193 262	6 520	17 687	187	16 067	526	907	16 073	47 096	9 781
Bratislavský kraj	2011	54 391	312	2 776	27	2 449	135	165	3 127	13 796	1 442
	2012	58 401	331	2 905	30	2 554	148	173	3 389	14 255	1 566
	2013	63 262	377	3 100	35	2 709	173	183	3 555	14 626	1 821
	2014	67 836	424	3 339	38	2 907	180	214	3 835	14 894	2 120
	2015	64 667	467	3 447	42	3 021	170	214	3 704	12 238	2 113
Bratislavský kraj	2011	54 391	312	2 776	27	2 449	135	165	3 127	13 796	1 442
	2012	58 401	331	2 905	30	2 554	148	173	3 389	14 255	1 566
	2013	63 262	377	3 100	35	2 709	173	183	3 555	14 626	1 821
	2014	67 836	424	3 339	38	2 907	180	214	3 835	14 894	2 120
Západné Slovensko	2011	42 062	1 702	5 440	41	5 086	101	212	3 588	13 527	2 362
	2012	45 126	1 747	5 622	41	5 250	112	219	3 839	14 264	2 585
	2013	50 944	1 860	5 988	39	5 573	125	251	4 240	15 516	3 469
	2014	54 627	2 107	6 251	38	5 814	125	274	4 515	16 161	4 140
	2015	53 715	2 018	6 401	42	5 955	123	281	4 648	13 563	4 165
Trnavský kraj	2011	14 210	488	1 699	16	1 586	34	63	1 371	3 957	927
	2012	14 963	505	1 745	16	1 630	32	67	1 456	4 041	976
	2013	16 614	541	1 860	16	1 734	37	73	1 577	4 277	1 246
	2014	17 778	625	1 933	13	1 805	35	80	1 677	4 376	1 491
	2015	17 048	584	1 925	17	1 786	37	85	1 692	3 590	1 463
Trenčiansky kraj	2011	12 403	560	1 901	13	1 782	35	71	1 014	4 515	425
	2012	13 123	563	1 927	11	1 804	40	72	1 064	4 725	443
	2013	14 494	594	2 015	10	1 880	44	81	1 130	5 079	565
	2014	15 469	712	2 099	11	1 953	44	91	1 179	5 253	720
	2015	15 513	687	2 213	11	2 064	42	96	1 245	4 407	784
Nitriansky kraj	2011	15 449	654	1 840	12	1 718	32	78	1 203	5 055	1 010
	2012	17 040	679	1 950	14	1 816	40	80	1 319	5 498	1 166
	2013	19 836	725	2 113	13	1 959	44	97	1 533	6 160	1 658
	2014	21 380	770	2 219	14	2 056	46	103	1 659	6 532	1 929
	2015	21 154	747	2 263	14	2 105	44	100	1 711	5 566	1 918

zdroj: ŠÚ SR, DATAcube. (og3005rr)

T 10-5. Enterprises by economic activities as at Dec. 31

Of which: by economic activities of NACE Rev.2											Year	SR / Area / Region (District)
ubytovacie a stravovacie služby Accommodation, food services	informácie a komunikácia Information, communication	finančné a poisťovacie činnosti Financial, insurance activities	činnosti v oblasti nehnuteľností Real estate activities	odborné, vedecké a techn. činnosti Profession, scient., techn. activ.	administratívne služby Administrative services	verejná správa Public administration	vzdelávanie Education	zdravotníctvo Health	umenie, zábava, rekreácia Arts, entertainment, recreation	ostatné činnosti Other service activities		
I	J	K	L	M	N	O	P	Q	R	S		
5 443	7 153	912	9 718	24 840	11 195	4	1 505	4 949	1 786	1 422	2011	SR in total
5 814	7 856	934	10 304	27 355	12 739	4	1 665	5 318	1 941	1 583	2012	
6 640	8 887	1 015	11 185	30 300	15 090	10	1 945	5 739	2 180	1 915	2013	
7 290	9 603	990	11 875	32 575	16 980	10	2 138	6 082	2 348	2 157	2014	
7 369	10 233	803	11 746	33 348	18 824	11	2 445	6 463	2 400	2 463	2015	
1 600	3 674	522	4 692	13 626	6 162	4	644	820	659	535	2011	Bratislavský kraj
1 695	3 929	521	4 929	14 901	7 060	4	712	877	732	595	2012	
1 885	4 374	543	5 292	16 046	8 357	5	797	957	822	705	2013	
2 103	4 713	532	5 657	17 174	9 434	5	877	1 037	903	789	2014	
2 096	4 933	441	5 534	16 527	9 289	4	989	1 098	920	867	2015	
1 600	3 674	522	4 692	13 626	6 162	4	644	820	659	535	2011	Bratislavský kraj
1 695	3 929	521	4 929	14 901	7 060	4	712	877	732	595	2012	
1 885	4 374	543	5 292	16 046	8 357	5	797	957	822	705	2013	
2 103	4 713	532	5 657	17 174	9 434	5	877	1 037	903	789	2014	
1 503	1 577	158	2 078	4 946	2 420	0	378	1 557	452	374	2011	Západné Slovensko
1 616	1 772	167	2 242	5 473	2 774	0	417	1 694	497	417	2012	
1 903	2 069	186	2 508	6 322	3 455	2	526	1 819	574	507	2013	
2 080	2 228	185	2 639	6 805	3 810	3	577	1 927	628	571	2014	
2 077	2 349	132	2 594	7 308	4 489	4	635	2 037	634	661	2015	
603	518	68	781	1 824	1 026	0	146	512	156	134	2011	Trnavský kraj
648	570	66	817	1 971	1 149	0	154	546	169	150	2012	
735	665	76	910	2 198	1 385	2	187	590	188	177	2013	
794	728	76	955	2 345	1 535	3	199	629	208	204	2014	
739	745	48	896	2 438	1 633	3	202	654	206	230	2015	
409	384	33	609	1 204	592	0	115	428	117	97	2011	Trenčiansky kraj
436	423	33	680	1 330	682	0	119	468	127	103	2012	
527	481	40	736	1 532	856	0	146	503	153	137	2013	
591	518	39	760	1 637	927	0	159	548	177	150	2014	
614	602	30	777	1 858	1 158	1	183	584	183	187	2015	
491	675	57	688	1 918	802	0	117	617	179	143	2011	Nitriansky kraj
532	779	68	745	2 172	943	0	144	680	201	164	2012	
641	923	70	862	2 592	1 214	0	193	726	233	193	2013	
695	982	70	924	2 823	1 348	0	219	750	243	217	2014	
724	1 002	54	921	3 012	1 698	0	250	799	245	244	2015	

Source: ŠÚ SR, DATAcube. (og3005rr)

# ORGANIZAČNÁ ŠTATISTIKA

## T 10-5. Podniky podľa ekonomických činností k 31. 12.

dokončenie

SR / oblasť / kraj (okres)	Rok	Podniky spolu Enterprises in total	z toho podľa ekonomických činností SK NACE Rev.2									
			pôdohospodárstvo Agriculture	priemysel spolu Industry in total	v tom / *Of which:					stavebníctvo Construction	veľkoobchod a maloobchod Wholesale, retail trade	doprava a skladovanie Transportation, storage
					ťažba a dobývanie Mining and quarrying	priemyselná výroba Manufacturing	dodávka elektriny, plynu, pary Electricity, gas supply	dodávka vody, odpady Water supply, waste				
									A			
Stredné Slovensko	2011	27 336	1 470	3 217	56	2 939	95	127	2 749	9 190	922	
	2012	29 347	1 522	3 314	59	3 012	107	136	2 907	9 782	1 028	
	2013	33 200	1 656	3 473	55	3 153	115	150	3 176	11 296	1 291	
	2014	36 272	2 050	3 628	60	3 289	117	162	3 385	12 263	1 584	
	2015	37 275	1 999	3 862	58	3 505	117	182	3 658	10 895	1 750	
Žilinský kraj	2011	14 057	637	1 698	17	1 556	52	73	1 505	5 328	385	
	2012	15 232	663	1 769	19	1 613	61	76	1 614	5 683	454	
	2013	17 508	711	1 880	18	1 711	62	89	1 802	6 642	632	
	2014	19 125	876	1 987	21	1 805	62	99	1 930	7 173	775	
	2015	20 150	916	2 149	25	1 956	65	103	2 161	6 413	923	
Banskobystrický kraj	2011	13 279	833	1 519	39	1 383	43	54	1 244	3 862	537	
	2012	14 115	859	1 545	40	1 399	46	60	1 293	4 099	574	
	2013	15 692	945	1 593	37	1 442	53	61	1 374	4 654	659	
	2014	17 147	1 174	1 641	39	1 484	55	63	1 455	5 090	809	
	2015	17 125	1 083	1 713	33	1 549	52	79	1 497	4 482	827	
Východné Slovensko	2011	30 092	1 724	3 404	41	3 060	116	187	3 034	10 251	921	
	2012	31 897	1 760	3 454	41	3 111	110	192	3 230	10 760	998	
	2013	34 508	1 851	3 599	37	3 242	110	210	3 553	11 426	1 135	
	2014	37 620	2 220	3 818	39	3 446	115	218	3 946	12 077	1 550	
	2015	37 605	2 036	3 977	45	3 586	116	230	4 063	10 400	1 753	
Prešovský kraj	2011	14 192	1 065	1 863	15	1 725	51	72	1 688	4 278	410	
	2012	15 068	1 082	1 897	14	1 758	52	73	1 820	4 472	453	
	2013	16 299	1 127	1 982	14	1 836	52	80	2 046	4 664	527	
	2014	17 847	1 375	2 080	15	1 932	54	79	2 312	4 836	796	
	2015	17 744	1 235	2 144	20	1 990	53	81	2 304	4 105	913	
Košícký kraj	2011	15 900	659	1 541	26	1 335	65	115	1 346	5 973	511	
	2012	16 829	678	1 557	27	1 353	58	119	1 410	6 288	545	
	2013	18 209	724	1 617	23	1 406	58	130	1 507	6 762	608	
	2014	19 773	845	1 738	24	1 514	61	139	1 634	7 241	754	
	2015	19 861	801	1 833	25	1 596	63	149	1 759	6 295	840	

zdroj: ŠÚ SR, DATAcube. (og3005rr)

T 10-5. Enterprises by economic activities as at Dec. 31

End of table

Of which: by economic activities of NACE Rev.2											Year	SR / Area / Region (District)
ubytovacie a stravovacie služby Accommodation, food services	informácie a komunikácia Information, communication	finančné a poisťovacie činnosti Financial, insurance activities	činnosti v oblasti nehnuteľností Real estate activities	odborné, vedec.a techn. činnosti Profession., techn. activities	administratívne služby Administrative services	verej. správa, social. zabezpeč. Public admin., social security	vzdelávanie Education	zdravotníctvo, socialna pomoc Health, soc. work activities	umenie, zábava, rekreácia Arts, recreation	ostatné činnosti Other service activities		
I	J	K	L	M	N	O	P	Q	R	S		
1 113	924	90	1 471	3 087	1 173	0	252	1 096	332	250	2011	Stredné Slovensko
1 166	1 060	98	1 561	3 521	1 299	0	280	1 175	349	285	2012	
1 335	1 203	116	1 695	4 094	1 542	2	312	1 291	373	345	2013	
1 430	1 321	113	1 775	4 448	1 798	1	337	1 377	376	386	2014	
1 508	1 479	106	1 797	5 039	2 463	1	402	1 475	408	433	2015	
525	462	31	687	1 381	447	0	124	604	141	102	2011	Žilinský kraj
572	538	40	748	1 576	516	0	139	649	146	125	2012	
666	626	53	829	1 836	660	1	153	695	171	151	2013	
709	683	56	868	2 010	817	1	168	723	175	174	2014	
787	794	58	910	2 439	1 227	1	199	778	201	194	2015	
588	462	59	784	1 706	726	0	128	492	191	148	2011	Banskobystrický kraj
594	522	58	813	1 945	783	0	141	526	203	160	2012	
669	577	63	866	2 258	882	1	159	596	202	194	2013	
721	638	57	907	2 438	981	0	169	654	201	212	2014	
721	685	48	887	2 600	1 236	0	203	697	207	239	2015	
1 227	978	142	1 477	3 181	1 440	0	231	1 476	343	263	2011	Východné Slovensko
1 337	1 095	148	1 572	3 460	1 606	0	256	1 572	363	286	2012	
1 517	1 241	170	1 690	3 838	1 736	1	310	1 672	411	358	2013	
1 677	1 341	160	1 804	4 148	1 938	1	347	1 741	441	411	2014	
1 688	1 472	124	1 821	4 474	2 583	2	419	1 853	438	502	2015	
656	387	56	671	1 343	649	0	80	776	158	112	2011	Prešovský kraj
703	450	58	720	1 481	734	0	90	816	167	125	2012	
813	523	68	776	1 670	779	0	108	871	193	152	2013	
906	575	61	830	1 799	870	0	122	909	199	177	2014	
885	643	45	823	1 913	1 231	1	152	950	195	205	2015	
571	591	86	806	1 838	791	0	151	700	185	151	2011	Košícký kraj
634	645	90	852	1 979	872	0	166	756	196	161	2012	
704	718	102	914	2 168	957	1	202	801	218	206	2013	
771	766	99	974	2 349	1 068	1	225	832	242	234	2014	
803	829	79	998	2 561	1 352	1	267	903	243	297	2015	

Source: ŠÚ SR, DATAcube. (og3005rr)



# ORGANIZAČNÁ ŠTATISTIKA

T 10-6. Živnostníci podľa ekonomických činností k 31. 12.



SR / oblasť / kraj (okres)	Rok	Živnostníci spolu Tradesmen in total	z toho podľa ekonomických činností SK NACE Rev.2								
			poľnohospodárstvo Agriculture	priemysel spolu Industry in total	v tom / *Of which:				stavebníctvo Construction	veľkoobchod a maloobchod Wholesale, retail trade	doprava a skladovanie Transportation and storage
					ťažba a dobývanie Mining and quarrying	priemyselná výroba Manufacturing	dodávka elektriny Electricity supply	dodávka vody, odpady Water supply, waste			
SR spolu	2011	375 722	12 961	61 110	26	60 481	21	582	86 384	101 502	14 702
	2012	359 575	12 561	57 958	31	57 368	21	538	81 270	95 753	14 565
	2013	352 709	13 081	56 237	40	55 657	16	524	79 891	92 286	13 882
	2014	337 182	13 157	55 198	49	54 604	14	531	76 797	86 840	9 443
	2015	316 460	12 750	52 938	35	52 404	14	485	73 364	75 016	9 584
Bratislavský kraj	2011	56 581	581	5 153	3	5 056	1	93	7 052	18 185	3 297
	2012	54 654	570	4 968	4	4 871	1	92	6 698	17 080	3 272
	2013	53 724	589	4 810	5	4 709	1	95	6 452	16 604	3 171
	2014	50 690	580	4 670	6	4 565	1	98	6 143	15 593	1 896
	2015	45 507	544	4 314	4	4 226	1	83	5 487	12 968	1 817
Bratislavský kraj	2011	56 581	581	5 153	3	5 056	1	93	7 052	18 185	3 297
	2012	54 654	570	4 968	4	4 871	1	92	6 698	17 080	3 272
	2013	53 724	589	4 810	5	4 709	1	95	6 452	16 604	3 171
	2014	50 690	580	4 670	6	4 565	1	98	6 143	15 593	1 896
	2015	45 507	544	4 314	4	4 226	1	83	5 487	12 968	1 817
Západné Slovensko	2011	128 495	2 907	22 140	10	21 873	3	254	31 291	35 135	5 244
	2012	123 985	2 909	21 293	12	21 042	2	237	29 496	33 287	5 230
	2013	120 246	2 922	20 498	13	20 251	2	232	28 384	32 112	4 807
	2014	115 136	2 854	20 233	19	19 972	2	240	27 080	30 370	3 511
	2015	109 141	2 747	19 707	11	19 475	2	219	25 824	26 471	3 623
Trnavský kraj	2011	40 222	679	5 448	4	5 360	1	83	11 531	8 733	1 964
	2012	38 874	671	5 271	2	5 189	1	79	10 763	8 264	1 926
	2013	37 338	657	4 968	2	4 883	1	82	10 248	7 840	1 747
	2014	35 883	659	4 856	2	4 757	1	96	9 830	7 700	1 252
	2015	33 950	665	4 661	0	4 569	1	91	9 347	6 766	1 281
Trenčiansky kraj	2011	42 153	1 276	8 300	0	8 225	0	75	9 872	11 432	1 301
	2012	40 355	1 259	7 902	2	7 837	0	63	9 329	10 881	1 262
	2013	39 035	1 260	7 506	3	7 441	0	62	8 935	10 504	1 166
	2014	36 921	1 232	7 251	4	7 189	0	58	8 430	9 720	795
	2015	34 619	1 158	6 939	1	6 881	0	57	7 938	8 477	816
Nitriansky kraj	2011	46 120	952	8 392	6	8 288	2	96	9 888	14 970	1 979
	2012	44 756	979	8 120	8	8 016	1	95	9 404	14 142	2 042
	2013	43 873	1 005	8 024	8	7 927	1	88	9 201	13 768	1 894
	2014	42 332	963	8 126	13	8 026	1	86	8 820	12 950	1 464
	2015	40 572	924	8 107	10	8 025	1	71	8 539	11 228	1 526

zdroj: ŠÚ SR, DATAcube. (og3002rr)

# ORGANIZATIONAL STATISTICS

T 10-6. Tradesmen by economic activities as at Dec. 31

Of which: by economic activities of NACE Rev.2										Year	SR / Area / Region (District)
ubytovacie a stravovacie služby Accommodation, food services	informácie a komunikácia Information, communication	finančné a poisťovacie činnosti Financial, insurance activities	činnosti v oblasti nehnuteľností Real estate activities	odborné, vedecké a techn. činnosti Profession., scient., techn. activ.	administratívne služby Administrative services	vzdelávanie Education	zdravotníctvo Health	umenie, zábava, rekreácia Arts, entertainment, recreation	ostatné činnosti Other service activities		
I	J	K	L	M	N	P	Q	R	S		
14 495	10 224	3 624	2 131	34 429	10 486	4 278	902	2 380	16 114	2011	SR in total
13 857	10 231	3 584	2 108	33 807	10 424	4 281	992	2 308	15 876	2012	
13 390	10 247	3 606	2 163	33 364	10 971	4 437	1 143	2 235	15 776	2013	
13 137	10 073	3 531	2 103	32 257	11 216	4 398	1 374	2 145	15 513	2014	
12 072	9 840	3 284	1 974	31 072	11 431	4 429	1 505	2 041	15 160	2015	
1 990	3 393	592	663	8 644	2 753	1 014	191	527	2 546	2011	Bratislavský kraj
1 909	3 417	586	666	8 442	2 745	1 025	207	531	2 538	2012	
1 882	3 409	570	666	8 326	2 901	1 068	208	518	2 550	2013	
1 882	3 351	546	656	8 050	2 963	1 074	224	499	2 563	2014	
1 632	3 186	480	594	7 385	2 910	1 047	210	471	2 462	2015	
1 990	3 393	592	663	8 644	2 753	1 014	191	527	2 546	2011	Bratislavský kraj
1 909	3 417	586	666	8 442	2 745	1 025	207	531	2 538	2012	
1 882	3 409	570	666	8 326	2 901	1 068	208	518	2 550	2013	
1 882	3 351	546	656	8 050	2 963	1 074	224	499	2 563	2014	
1 632	3 186	480	594	7 385	2 910	1 047	210	471	2 462	2015	
5 080	2 744	1 088	653	10 635	3 194	1 373	219	841	5 951	2011	Západné Slovensko
4 926	2 785	1 066	661	10 589	3 311	1 423	269	802	5 938	2012	
4 656	2 809	1 085	661	10 449	3 473	1 448	334	757	5 851	2013	
4 577	2 775	1 038	626	10 211	3 568	1 402	425	715	5 751	2014	
4 307	2 718	980	603	10 156	3 758	1 454	461	696	5 636	2015	
2 000	1 007	425	254	3 753	1 415	450	74	263	2 226	2011	Trnavský kraj
1 958	1 012	401	252	3 773	1 512	479	76	246	2 270	2012	
1 861	1 023	410	261	3 731	1 535	492	91	238	2 236	2013	
1 809	1 015	378	239	3 608	1 495	490	128	233	2 191	2014	
1 669	983	364	216	3 548	1 493	493	133	234	2 097	2015	
1 550	881	294	185	3 323	981	446	74	318	1 920	2011	Trenčiansky kraj
1 472	900	294	188	3 246	944	452	99	280	1 847	2012	
1 374	897	303	186	3 245	974	475	126	255	1 829	2013	
1 357	865	290	174	3 124	1 055	459	152	239	1 778	2014	
1 267	831	268	175	3 068	1 067	483	176	214	1 742	2015	
1 530	856	369	214	3 559	798	477	71	260	1 805	2011	Nitriansky kraj
1 496	873	371	221	3 570	855	492	94	276	1 821	2012	
1 421	889	372	214	3 473	964	481	117	264	1 786	2013	
1 411	895	370	213	3 479	1 018	453	145	243	1 782	2014	
1 371	904	348	212	3 540	1 198	478	152	248	1 797	2015	

Source: ŠÚ SR, DATAcube. (og3002rr)

# ORGANIZAČNÁ ŠTATISTIKA

T 10-6. Živnostníci podľa ekonomických činností k 31. 12.

SR / oblasť / kraj (okres)	Rok	Živnostníci spolu Tradesmen in total	z toho podľa ekonomických činností SK NACE Rev.2								
			poľnohospodárstvo Agriculture	v tom / *Of which:					stavebníctvo Construction	veľkoobchod a maloobchod Wholesale, retail trade	doprava a skladovanie Transportation and storage
				priemysel spolu Industry in total	ťažba a dobývanie Mining and quarrying	priemyselná výroba Manufacturing	dodávka elektriny Electricity supply	dodávka vody, odpady Water supply, waste			
Stredné Slovensko	2011	98 268	4 534	17 234	7	17 123	14	90	26 325	24 306	3 176
	2012	92 338	4 437	15 920	9	15 818	15	78	24 260	22 809	3 095
	2013	91 479	5 001	15 403	13	15 302	11	77	24 260	21 921	2 944
	2014	88 800	5 193	15 220	13	15 126	9	72	23 803	20 724	2 110
	2015	83 725	5 099	14 394	12	14 296	9	77	22 931	18 015	2 173
Žilinský kraj	2011	58 612	1 445	12 074	1	12 001	3	69	18 734	13 914	1 559
	2012	54 307	1 517	10 956	1	10 893	2	60	17 031	12 914	1 468
	2013	53 810	1 828	10 583	4	10 519	1	59	17 169	12 529	1 314
	2014	52 884	2 056	10 474	5	10 416	1	52	16 991	11 829	949
	2015	49 842	2 086	9 771	5	9 715	1	50	16 421	10 273	974
Banskobystrický kraj	2011	39 656	3 089	5 160	6	5 122	11	21	7 591	10 392	1 617
	2012	38 031	2 920	4 964	8	4 925	13	18	7 229	9 895	1 627
	2013	37 669	3 173	4 820	9	4 783	10	18	7 091	9 392	1 630
	2014	35 916	3 137	4 746	8	4 710	8	20	6 812	8 895	1 161
	2015	33 883	3 013	4 623	7	4 581	8	27	6 510	7 742	1 199
Východné Slovensko	2011	92 378	4 939	16 583	6	16 429	3	145	21 716	23 876	2 985
	2012	88 598	4 645	15 777	6	15 637	3	131	20 816	22 577	2 968
	2013	87 260	4 569	15 526	9	15 395	2	120	20 795	21 649	2 960
	2014	82 556	4 530	15 075	11	14 941	2	121	19 771	20 153	1 926
	2015	78 087	4 360	14 523	8	14 407	2	106	19 122	17 562	1 971
Prešovský kraj	2011	55 132	3 231	10 967	5	10 915	0	47	15 381	11 454	1 768
	2012	52 774	3 072	10 323	5	10 274	0	44	14 808	10 693	1 770
	2013	51 625	3 001	10 028	6	9 981	0	41	14 667	10 228	1 789
	2014	48 960	2 974	9 778	8	9 724	0	46	13 981	9 588	1 161
	2015	46 586	2 863	9 424	6	9 375	0	43	13 633	8 434	1 173
Košícký kraj	2011	37 246	1 708	5 616	1	5 514	3	98	6 335	12 422	1 217
	2012	35 824	1 573	5 454	1	5 363	3	87	6 008	11 884	1 198
	2013	35 635	1 568	5 498	3	5 414	2	79	6 128	11 421	1 171
	2014	33 596	1 556	5 297	3	5 217	2	75	5 790	10 565	765
	2015	31 501	1 497	5 099	2	5 032	2	63	5 489	9 128	798

zdroj: ŠÚ SR, DATAcube. (og3002rr)

# ORGANIZATIONAL STATISTICS

T 10-6. Tradesmen by economic activities as at Dec. 31

Of which: by economic activities of NACE Rev.2										Year	SR / Area / Region (District)
ubytovacie a stravovacie služby Accommodation, food services	informácie a komunikácia Information, communication	finančné a poisťovacie činnosti Financial, insurance activities	činnosti v oblasti nehnuteľností Real estate activities	odborné, vedecké a techn. činnosti Profession., scient., techn. activ.	administratívne služby Administrative services	vzdelávanie Education	zdravotníctvo Health	umenie, zábava, rekreácia Arts, entertainment, recreation	ostatné činnosti Other service activities		
I	J	K	L	M	N	P	Q	R	S		
4 111	2 061	871	419	7 846	2 066	946	214	543	3 616	2011	Stredné Slovensko
3 831	2 013	863	406	7 574	1 969	897	224	522	3 518	2012	
3 751	2 034	888	422	7 501	2 161	950	257	515	3 471	2013	
3 672	2 016	902	415	7 270	2 276	966	319	515	3 399	2014	
3 353	2 001	860	388	7 001	2 347	970	361	480	3 352	2015	
2 151	1 014	370	225	3 560	1 098	471	85	281	1 631	2011	Žilinský kraj
1 992	976	381	221	3 446	1 045	439	78	266	1 577	2012	
1 928	982	391	229	3 391	1 115	447	95	274	1 535	2013	
1 933	1 000	403	224	3 418	1 190	465	131	276	1 545	2014	
1 748	1 004	382	207	3 347	1 228	486	134	251	1 530	2015	
1 960	1 047	501	194	4 286	968	475	129	262	1 985	2011	Banskobystrický kraj
1 839	1 037	482	185	4 128	924	458	146	256	1 941	2012	
1 823	1 052	497	193	4 110	1 046	503	162	241	1 936	2013	
1 739	1 016	499	191	3 852	1 086	501	188	239	1 854	2014	
1 605	997	478	181	3 654	1 119	484	227	229	1 822	2015	
3 314	2 026	1 073	396	7 304	2 473	945	278	469	4 001	2011	Východné Slovensko
3 191	2 016	1 069	375	7 202	2 399	936	292	453	3 882	2012	
3 101	1 995	1 063	414	7 088	2 436	971	344	445	3 904	2013	
3 006	1 931	1 045	406	6 726	2 409	956	406	416	3 800	2014	
2 780	1 935	964	389	6 530	2 416	958	473	394	3 710	2015	
2 181	1 042	445	201	4 124	1 269	465	107	253	2 244	2011	Prešovský kraj
2 121	1 058	448	178	4 059	1 235	456	128	248	2 177	2012	
2 073	1 031	458	195	3 909	1 234	463	153	246	2 150	2013	
1 956	982	441	199	3 722	1 204	453	188	235	2 098	2014	
1 755	989	414	192	3 558	1 215	458	192	219	2 067	2015	
1 133	984	628	195	3 180	1 204	480	171	216	1 757	2011	Košícký kraj
1 070	958	621	197	3 143	1 164	480	164	205	1 705	2012	
1 028	964	605	219	3 179	1 202	508	191	199	1 754	2013	
1 050	949	604	207	3 004	1 205	503	218	181	1 702	2014	
1 025	946	550	197	2 972	1 201	500	281	175	1 643	2015	

Source: ŠÚ SR, DATAcube. (og3002rr)

G 10-1. Vývoj počtu právnických osôb v krajoch

Development of number of legal persons in regions

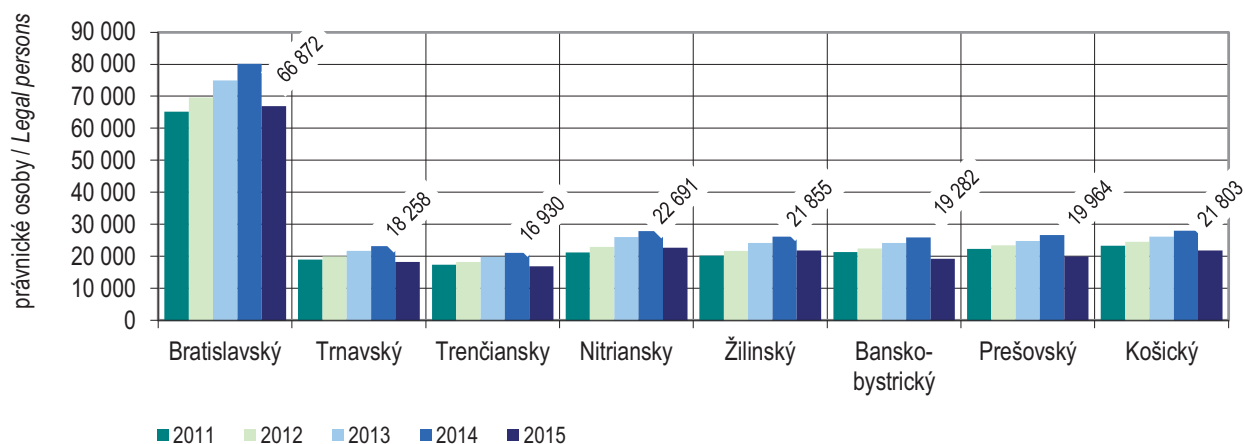

G 10-2. Organizačná štruktúra podľa krajov k 31. 12. 2015

Organizational structure by regions as at Dec. 31, 2015

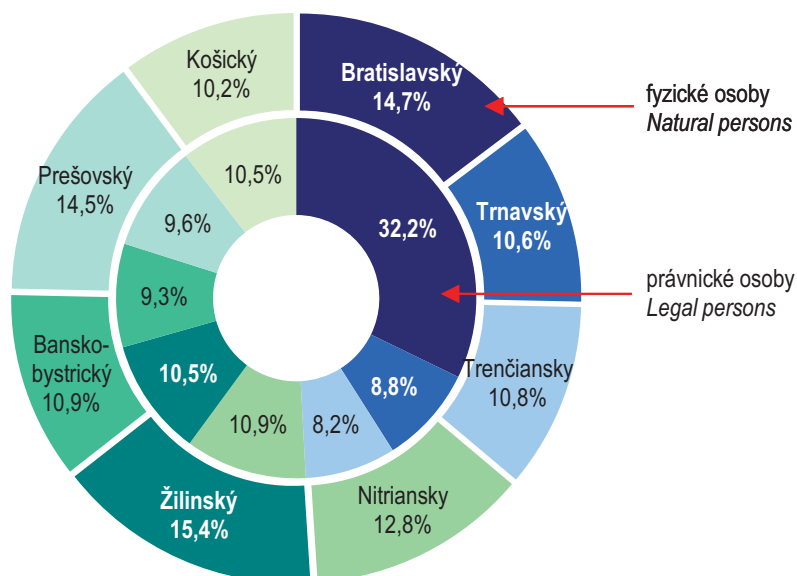

G 10-3. Vývoj počtu fyzických osôb - podnikateľov v krajoch

Development of number of natural persons - entrepreneurs in regions

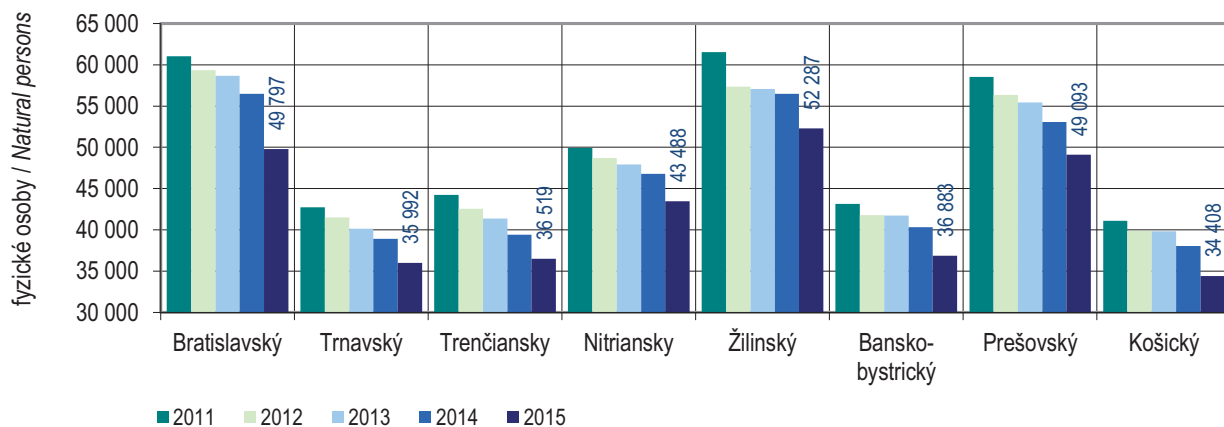

**G 10-4. Právnické osoby v krajoch k 31. 12. 2015**  
*Legal persons in regions as at Dec. 31, 2015*

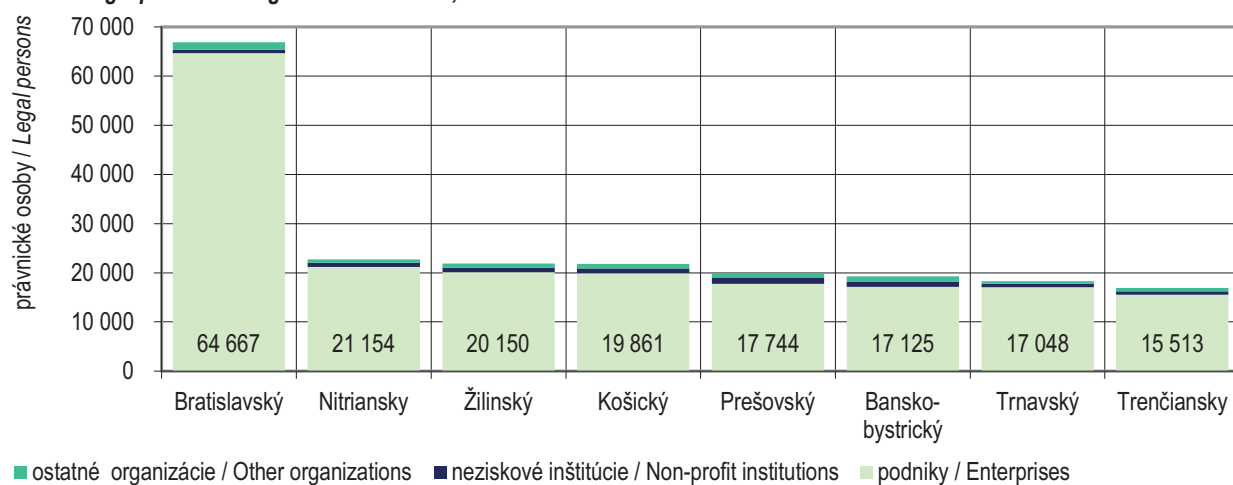

**G 10-5. Fyzické osoby-podnikatelia v krajoch k 31. 12. 2015**  
*Natural persons-entrepreneurs in regions as at Dec. 31, 2015*

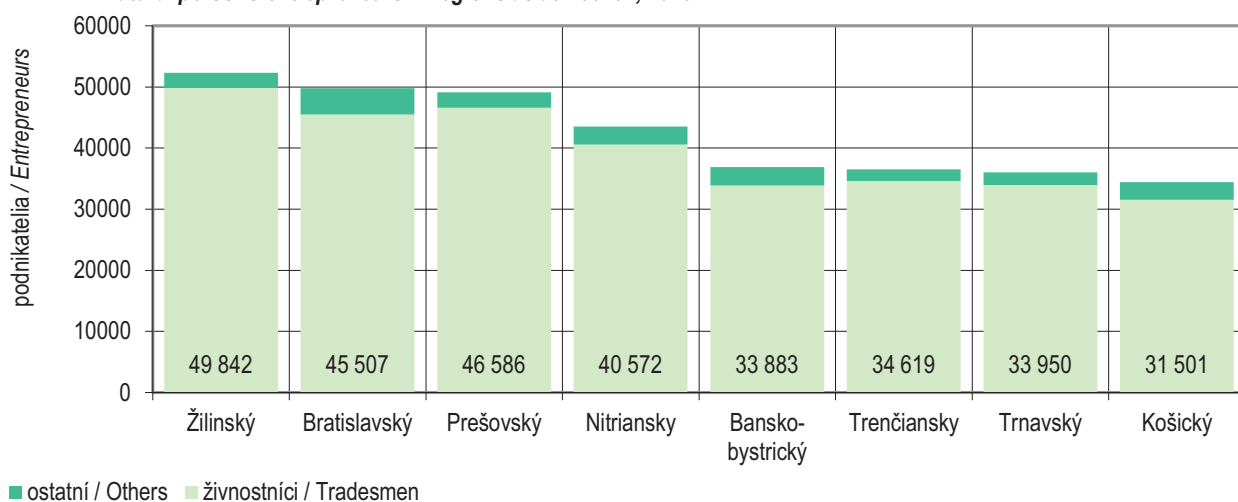

**G 10-6. Podniky v krajoch podľa počtu zamestnancov k 31. 12. 2015 <sup>1)</sup>**  
*Enterprises in regions by the number of employees as at Dec. 31, 2015 <sup>1)</sup>*

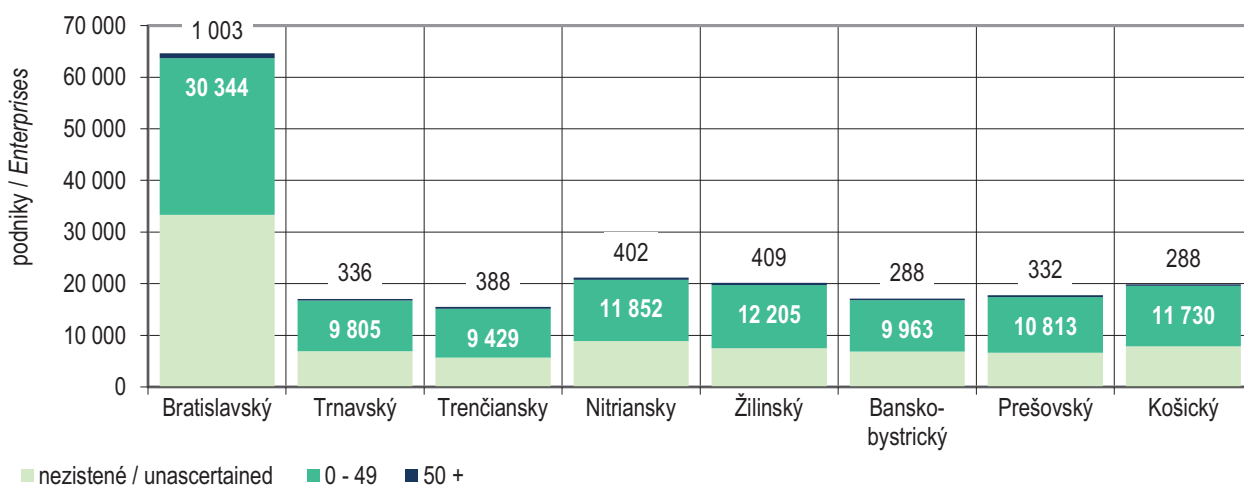

## M 10-1. Podniky v okresoch k 31. 12. 2015

Enterprises in districts as at Dec. 31, 2015

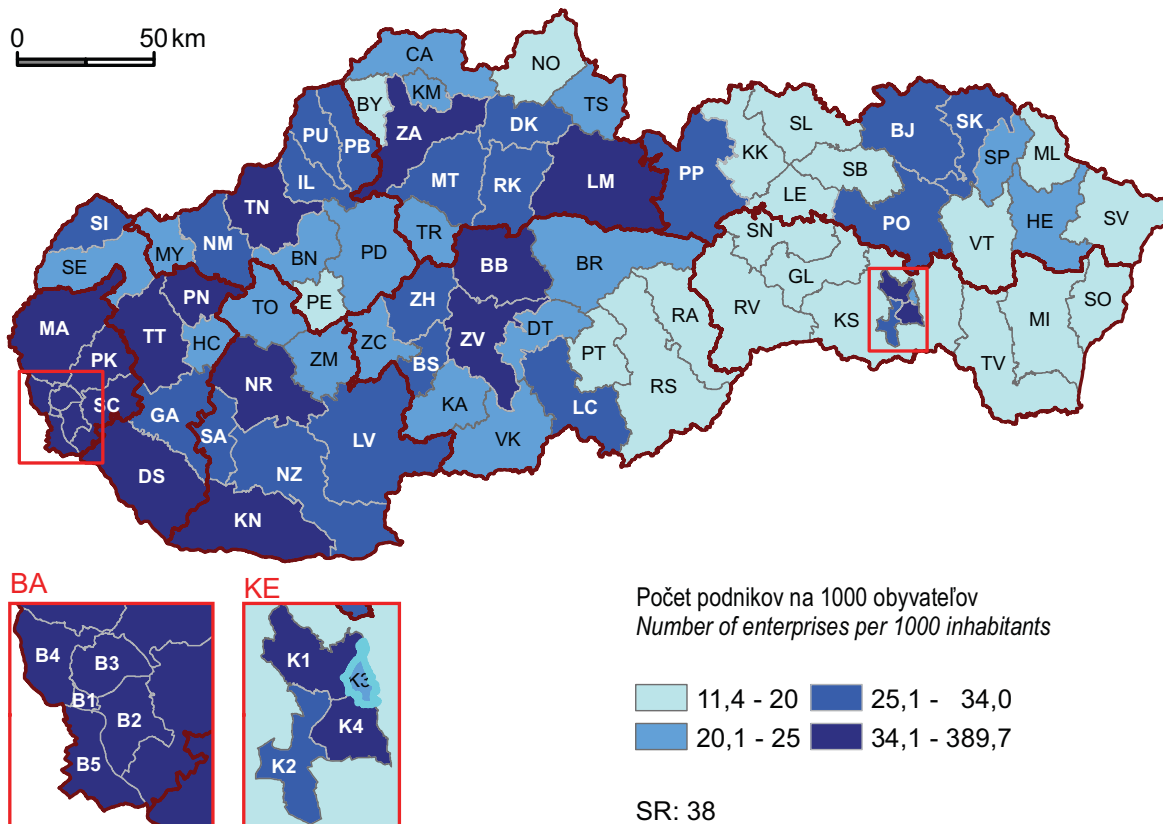

## M 10-2. Fyzické osoby v okresoch k 31.12. 2015

Natural persons in districts as at Dec. 31, 2015

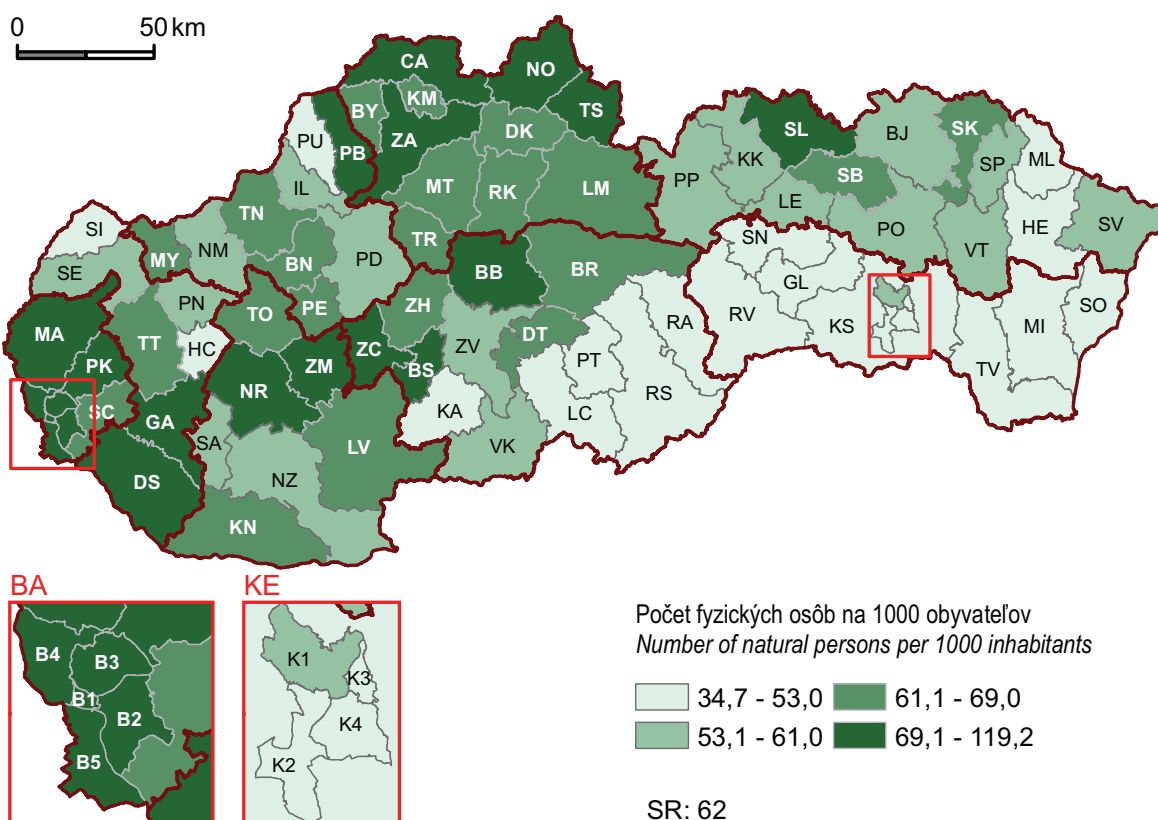



# 11

POL'NOHOSPODÁRSTVO

*AGRICULTURE*

## Metodické vysvetlivky

Do odvetvia **poľnohospodárstva** sa zaraďujú všetky jednotky (právnické a fyzické osoby), ktorých činnosťou je rastlinná a živočíšna výroba, služby pre rastlinnú a živočíšnu výrobu a chov rýb.

Základnou štatistickou jednotkou na účely štatistiky pôdneho fondu a rastlinnej výroby je obhospodávaná poľnohospodárska pôda.

Základnou štatistickou jednotkou na účely štatistiky živočíšnej výroby je každý chovateľ hospodárskych zvierat, ktorý ich chová na predaj alebo na ďalšie spracovanie. Sem patria aj poľnohospodárske podniky a ostatní chovatelia bez poľnohospodárskej pôdy, alebo s poľnohospodárskou pôdou s výmerou do 0,10 ha.

Všetky prepočty týkajúce sa intenzity poľnohospodárskej výroby sa počítajú na poľnohospodársku alebo ornú pôdu patriacu výhradne poľnohospodárskym závozom.

**Produkcii plodín** predstavuje podľa Slovenských technických noriem celková úroda danej plodiny v normovanej vlhkosti a čistote, bez zberových strát vrátane podradnejších druhov používaných na kŕmenie (pozadné zrnó, drobné zemiaky a pod.). Nepatria sem sadzačky a semenačky. Úroda cukrovej repy sa uvádza bez zrážok na nečistoty. Úroda objemových krmovín je prepočítaná na hodnotu sena podľa prepočítavacích koeficientov. Do skupiny olejnin sú zarátané všetky olejninové s výnimkou semena priadneho ľanu a konopného semena.

Stavy hospodárskych zvierat sú uvedené zo Súpisu hospodárskych zvierat k 31. 12. do roku 2011 a k 30.11. od roku 2012 u všetkých právnických a fyzických osôb zapísaných v Registri fariem vrátane stavov zvierat u obyvateľstva a súkromne hospodáriacich roľníkov nezapísaných v Registri fariem odhadnutých na základe štrukturálnych zisťovaní fariem

V **živočíšnej výrobe** sú do stavu kráv, prasníc a bahnič zaradené plemennice, ktoré sa aspoň jedenkrát otelili, oprasili (bez prasníc vyradených z chovu, zaradených do výkrmu), resp. obahnili. V hydine sú zarátané sliepky, kohúty, husi, gunáre, kačice, káčery, morky a moriaky vrátane mláďat týchto druhov.

Úroveň poľnohospodárskej výroby i stavy hospodárskych zvierat za rok 2001 sa počítali na výmeru zistenú v poľnohospodárskom cenze a od roku 2002 na výmeru zistenú súpisom osiatych plôch.

Údaje o výmere jednotlivých druhov pozemkov sú uvádzané ako úhrnné hodnoty druhov pozemkov a predstavujú výmeru v územných hraniciach okresov a krajov.

## Methodological notes

**Agriculture** includes all legal entities (legal and natural persons) which are active in crop and livestock production, in related service activities and aquaculture.

The basic statistical unit for the purposes of the statistics on land resources and crop production is utilised agricultural area

Every breeder of farming animals who breeds them for sale or for next processing including agricultural enterprises and other breeders without agricultural land or with agricultural land up to 0,10 ha in area are basic statistical units for the purposes of the livestock production statistics.

All recalculations concerning intensity of agricultural production take into account either agricultural or arable land belonging exclusively to agricultural establishments.

**Production of agricultural crops** represents by Slovak Technical Standards a total yield of the given crop which was harvested under standard humidity and purity without harvest losses including species of minor quality used for feeding (backgrown grain, small potatoes etc.) excluding seedlings and saplings. Beet harvest is given without reduction for impurities. The crop of feed-stuffs is recalculated to the value of hay according to conversion coefficients. Oil plants group includes all oil plants except for flax and hemp seed.

Livestock numbers are from the Census of farming animals as at Dec. 31 up to 2011 and as at November 30 from 2012 –for all legal and natural entities registered in Farm Register including livestock numbers for population and self-employed farmers non-registered in Farm Register estimated on the basis of the farm structure surveys.

In the **livestock production** cows, sows and ewes are the breeding ones that at least once farrowed (without sows excluded from breeding and included in feeding). Poultry involves hens, cocks, geese, ducks, drakes, turkey-hens, turkeys including young ones of these species.

The level of agriculture production and livestock is given per area from agriculture census for year 2001 and since 2002 from register of sown areas.

Data on area of individual land is introduced as total values of land and represent an area within territorial borders of individual districts and regions.

Definície	Definitions
<p><b>Hrubá poľnohospodárska produkcia</b> je súčet predaja mimo podniku, vnútropodnikového obratu a rozdielu stavu zásob na začiatku a na konci roka (metóda hrubého obratu). Vypočítava sa vo fyzických jednotkách a vo finančnom vyjadrení v bežných cenách.</p> <p><b>Tržby za predaj poľnohospodárskych výrobkov</b> vyjadrujú tržby za predaj poľnohospodárskych výrobkov od prvovýrobcov so živočíšnou a rastlinnou výrobou (vrátane osív a sadív), ktorí sú zapísaní v Registri fariem.</p> <p><b>Hektárová úroda</b> je priemerná úroda z 1 ha a počíta sa delením celkovej úrody danej plodiny zberovou plochou.</p>	<p><b>Gross agricultural production</b> is the sum of sales out of enterprise, sales within the enterprise and changes in stocks at the beginning and at the end of the year (Gross Turnover Method). It is calculated at natural units (pieces) and at current prices.</p> <p><b>Receipts for sales of agricultural products</b> express receipts for sale of agricultural products from the original producers with livestock and crop production, (including seed and seedling for sowing) registered in the Farm Register.</p> <p><b>Hectare yield</b> refers to average yield from 1 hectare and it is calculated as a ratio of total yield of given crop and area on which the crop was gathered.</p>
Zdroj údajov	Source
<p>Publikované údaje sú výsledkom spracovaní ŠÚ SR.</p> <p>Širšie informácie možno získať v publikáciách Živočíšna výroba a predaj výrobkov z prvovýroby a bilancia plodín, Vybrané ekonomické ukazovatele a zamestnanci v poľnohospodárstve, Súpis plôch osiatych poľnohospodárskymi plodinami podľa stavu k 20. máju bežného roka, Definitívne údaje o úrode poľnohospodárskych plodín a zeleniny, Súpis hospodárskych zvierat, strojov a zariadení v poľnohospodárstve, Hrubý obrat – vybrané ukazovatele v poľnohospodárstve, Štruktúra zamestnancov v poľnohospodárstve a výsledky štrukturálnych zisťovaní fariem.</p>	<p>Published data is the results of the SO SR.</p> <p>Wider information is provided in publications Animal Production and Sales of Farming Products from Primary Production and Balance of Crops; Selected Economic Indicators and Employees in Agriculture; Census of Area Sown with Crops as at May 20, of current year; Final Data on Crops, Harvest of Vegetables; Census of Farming Animals, Machines and Equipment in Agriculture Gross Turnover – Selected Indicators on Agriculture; Structure of Employees in Agriculture and results of farm structure surveys.</p>

T 11-1. Produkcia a tržby <sup>1)</sup>Production and receipts <sup>1)</sup>

SR / oblasť / kraj SR / Area / Region	Rok Year	Hrubá poľnohospodárska produkcia z hrubého obrátu <i>Gross agricultural production from gross turnover</i>			Tržby za predaj poľnohospodárskych výrobkov z prvej výroby <i>Receipts from sales of farming products from primary production</i>		
		spolu (tis. EUR b.c.) <i>Total (thous. EUR, curr. p.)</i>	v tom / *Of which:		spolu (tis. EUR) <i>Total (thous. EUR)</i>	v tom / *Of which:	
			rastlinná produkcia <i>Crop production</i>	živočišná produkcia <i>Livestock production</i>		rastlinné výrobky <i>Crop products</i>	živočišné výrobky <i>Livestock products</i>
SR spolu / SR in total	2011	2 090 899	1 238 278	852 621	1 452 378	820 949	631 337
	2012	2 213 232	1 230 607	982 625	1 584 200	902 866	681 334
	2013	2 220 188	1 240 934	979 254	1 515 658	804 915	710 742
	2014	2 192 723	1 300 065	892 659	1 544 946	849 980	694 967
	2015	1 944 473	1 160 807	783 666	1 531 500	877 991	653 508
Bratislavský kraj	2011	138 185	86 017	52 168	109 845	64 873	44 972
	2012	153 079	72 239	80 840	114 557	67 076	47 481
	2013	138 520	87 398	51 122	115 648	66 336	49 312
	2014	133 095	81 262	51 833	110 332	68 660	41 672
	2015	132 666	74 356	58 310	109 498	69 445	40 054
Bratislavský kraj	2011	138 185	86 017	52 168	109 845	64 873	44 972
	2012	153 079	72 239	80 840	114 557	67 076	47 481
	2013	138 520	87 398	51 122	115 648	66 336	49 312
	2014	133 095	81 262	51 833	110 332	68 660	41 672
	2015	132 666	74 356	58 310	109 498	69 445	40 054
Západné Slovensko	2011	1 278 252	816 494	461 758	930 712	571 355	359 357
	2012	1 266 031	767 001	499 030	971 788	586 448	385 340
	2013	1 408 262	837 243	571 019	961 284	554 184	407 100
	2014	1 335 702	834 729	500 973	975 908	568 585	407 324
	2015	1 211 462	776 228	435 234	950 078	589 742	360 336
Trnavský kraj	2011	464 800	279 708	185 092	344 679	204 495	140 183
	2012	436 295	247 742	188 553	350 420	202 551	147 869
	2013	478 839	278 712	200 127	352 465	192 033	160 432
	2014	454 998	268 597	186 401	344 088	189 482	154 606
	2015	438 058	284 864	153 193	346 522	216 768	129 754
Trenčiansky kraj	2011	182 689	84 667	98 022	122 451	48 830	73 621
	2012	186 526	79 558	106 968	134 556	55 615	78 942
	2013	227 787	79 712	148 075	131 783	46 704	85 078
	2014	190 408	82 470	107 938	135 679	50 495	85 184
	2015	155 678	70 784	84 894	117 064	43 645	73 419
Nitriansky kraj	2011	630 763	452 119	178 644	463 582	318 030	145 552
	2012	643 210	439 701	203 509	486 812	328 283	158 529
	2013	701 636	478 819	222 817	477 036	315 447	161 590
	2014	690 296	483 662	206 634	496 142	328 608	167 534
	2015	617 726	420 580	197 146	486 492	329 330	157 163

**T 11-1. Produkcia a tržby <sup>1)</sup>**  
**Production and receipts <sup>1)</sup>**

dokončenie

End of table

SR / oblasť / kraj SR / Area / Region	Rok Year	Hrubá poľnohospodárska produkcia z hrubého obrátu <i>Gross agricultural production from gross turnover</i>			Tržby za predaj poľnohospodárskych výrobkov z prvovýroby <i>Receipts from sales of farming products from primary production</i>		
		spolu (tis. EUR b.c.) <i>Total (thous. EUR, curr. p.)</i>	v tom / *Of which:		spolu (tis. EUR) <i>Total (thous. EUR)</i>	v tom / *Of which:	
			rastlinná produkcia <i>Crop production</i>	živočišná produkcia <i>Livestock production</i>		rastlinné výrobky <i>Crop products</i>	živočišne výrobky <i>Livestock products</i>
Stredné Slovensko	2011	339 361	139 669	199 692	200 924	63 926	136 906
	2012	402 328	144 812	257 516	231 731	77 691	154 040
	2013	325 197	129 875	195 322	216 785	63 154	153 631
	2014	324 767	146 402	178 366	211 192	74 139	137 054
	2015	273 188	111 433	161 755	205 043	69 305	135 738
Žilinský kraj	2011	119 019	37 588	81 431	74 312	12 391	61 830
	2012	132 231	43 068	89 163	85 047	16 680	68 367
	2013	125 327	32 410	92 917	86 880	14 365	72 515
	2014	126 760	35 241	91 520	85 209	15 034	70 175
	2015	109 038	29 225	79 813	80 044	15 839	64 205
Banskobystrický kraj	2011	220 342	102 081	118 261	126 612	51 535	75 077
	2012	270 097	101 744	168 353	146 684	61 012	85 673
	2013	199 870	97 465	102 405	129 905	48 789	81 116
	2014	198 007	111 161	86 846	125 983	59 105	66 878
	2015	164 149	82 208	81 942	125 000	53 466	71 533
Východné Slovensko	2011	335 101	196 098	139 003	210 898	120 795	90 102
	2012	391 794	246 555	145 239	266 123	171 650	94 473
	2013	348 209	186 418	161 791	221 941	121 241	100 700
	2014	399 159	237 672	161 487	247 514	138 596	108 918
	2015	327 158	198 790	128 368	266 880	149 499	117 381
Prešovský kraj	2011	141 847	65 305	76 542	84 480	32 687	51 793
	2012	157 243	81 313	75 930	98 847	45 777	53 071
	2013	151 644	59 906	91 738	94 264	32 531	61 733
	2014	175 907	75 942	99 965	104 244	34 501	69 743
	2015	135 424	59 246	76 178	96 652	33 801	62 851
Košícký kraj	2011	193 254	130 793	62 461	126 417	88 108	38 309
	2012	234 551	165 242	69 309	167 276	125 874	41 402
	2013	196 565	126 512	70 053	127 677	88 710	38 967
	2014	223 252	161 730	61 522	143 270	104 095	39 175
	2015	191 734	139 544	52 190	170 228	115 698	54 530

<sup>1)</sup> za podniky s počtom zamestnancov 20 a viac, vrátane odhadu za podniky do 19 zamestnancov, samostatne hospodáriacich roľníkov, drobných pestovateľov a chovateľov / For enterprises with 20 and more employees, including estimate for enterprises with number of employees up to 19, self-employed farmers, small growers and breeders

zdroj / Source: ŠÚ SR, DATAcube. (pl3005rr, pl3006rr)

T 11-2. Produkcia vybraných poľnohospodárskych plodín



Production of selected agricultural crops

v tonách

Tons

SR / oblasť / kraj (okres) SR / Area / Region (District)	Rok Year	Zrniny spolu <i>Grains in total</i>	z toho/Of which:	Olejniný <i>Oil-plants</i>	Zemiaky <i>Potatoes</i>	Cukrová repa <i>Sugar-beet</i>	Viacročné krmoviny na ornej pôde <i>Fodders lasting more years on arable land</i>
			obilniny <i>Cereals</i>				
SR spolu / SR in total	2011	3 731 947	3 714 121	574 635	217 252	1 160 701	673 349
	2012	3 045 878	3 035 810	454 288	165 666	894 455	627 635
	2013	3 420 960	3 411 961	612 384	164 458	1 144 605	678 118
	2014	4 722 791	4 708 338	738 667	178 817	1 550 218	746 293
	2015	3 832 505	3 805 712	562 951	144 624	1 543 611	573 247
Bratislavský kraj	2011	198 649	197 667	28 833	41 535	65 243	28 010
	2012	129 879	129 366	18 410	30 103	46 468	20 581
	2013	187 116	186 209	25 305	43 194	76 389	30 026
	2014	231 524	230 622	31 006	42 365	104 752	33 330
	2015	193 300	192 420	25 163	25 480	67 351	20 519
Bratislavský kraj	2011	198 649	197 667	28 833	41 535	65 243	28 010
	2012	129 879	129 366	18 410	30 103	46 468	20 581
	2013	187 116	186 209	25 305	43 194	76 389	30 026
	2014	231 524	230 622	31 006	42 365	104 752	33 330
	2015	193 300	192 420	25 163	25 480	67 351	20 519
Západné Slovensko	2011	2 627 977	2 615 292	369 399	69 818	1 093 354	279 730
	2012	1 951 769	1 945 601	243 445	46 804	838 156	243 739
	2013	2 337 384	2 331 195	385 415	55 179	1 064 513	277 571
	2014	3 191 253	3 180 796	441 540	61 261	1 431 900	300 053
	2015	2 560 044	2 537 786	337 937	54 108	551 521	237 829
Trnavský kraj	2011	930 608	926 445	119 237	29 253	462 011	106 868
	2012	643 565	642 000	73 347	19 585	334 979	81 298
	2013	825 196	822 205	114 545	30 153	471 930	100 527
	2014	1 036 269	1 032 800	124 450	36 411	632 388	111 757
	2015	898 595	891 530	102 513	34 482	462 359	89 402
Trenčiansky kraj	2011	236 053	234 986	28 419	10 346	186 762	82 152
	2012	198 343	197 909	25 814	7 875	147 483	81 961
	2013	189 537	188 937	31 925	6 618	158 653	83 960
	2014	265 084	264 112	38 089	6 242	223 665	90 031
	2015	221 668	220 744	24 930	5 180	163 736	66 663
Nitriansky kraj	2011	1 461 317	1 453 861	221 744	30 219	444 580	90 710
	2012	1 109 861	1 105 691	144 284	19 345	355 695	80 479
	2013	1 322 652	1 320 053	238 945	18 409	433 930	93 084
	2014	1 889 900	1 883 885	279 001	18 607	575 848	98 265
	2015	1 439 782	1 425 512	210 494	14 446	508 941	81 763

**T 11-2. Produkcia vybraných poľnohospodárskych plodín**  
**Production of selected agricultural crops**

dokončenie

End of table

v tonách

Tons

SR / oblasť / kraj (okres) SR / Area / Region (District)	Rok Year	Zrniny spolu <i>Grains in total</i>	z toho/Of which:	Olejníny <i>Oil-plants</i>	Zemiaky <i>Potatoes</i>	Cukrová repa <i>Sugar-beet</i>	Viacročné krmoviny na ornej pôde <i>Fodders lasting more years on arable land</i>
			obilniny <i>Cereals</i>				
Stredné Slovensko	2011	354 499	353 277	50 308	40 342	2 084	172 795
	2012	352 790	352 107	40 819	36 268	9 827	167 327
	2013	322 531	322 077	58 427	22 038	3 703	177 735
	2014	469 276	468 537	73 096	27 519	D	201 892
	2015	367 823	366 477	49 758	21 903	3 064	155 088
Žilinský kraj	2011	80 429	80 270	7 224	25 158	-	91 392
	2012	79 774	79 641	10 292	25 802	7 500	82 965
	2013	79 856	79 612	10 361	15 880	-	84 319
	2014	94 421	94 254	13 224	18 878	D	98 233
	2015	90 355	89 860	7 447	14 926	-	71 450
Banskobystrický kraj	2011	274 071	273 007	43 085	15 184	2 084	81 403
	2012	273 015	272 466	30 527	10 466	2 327	84 362
	2013	242 675	242 466	48 066	6 158	3 703	93 416
	2014	374 855	374 283	59 872	8 641	5 572	103 659
	2015	277 468	276 617	42 311	6 977	3 064	83 638
Východné Slovensko	2011	550 821	547 885	126 094	65 558	20	192 814
	2012	611 441	608 736	151 615	52 491	4	195 987
	2013	573 928	572 480	143 237	44 047	-	192 787
	2014	830 738	828 382	193 025	47 673	D	211 018
	2015	711 339	709 029	150 094	43 134	-	159 811
Prešovský kraj	2011	173 826	173 012	29 513	49 345	20	116 584
	2012	187 561	186 413	35 309	37 240	-	127 398
	2013	174 792	173 870	34 221	32 938	-	119 429
	2014	221 009	219 528	39 965	35 814	-	135 663
	2015	212 891	211 450	28 936	34 077	-	109 557
Košícký kraj	2011	376 995	374 874	96 582	16 213	-	76 230
	2012	423 880	422 323	116 306	15 252	4	68 589
	2013	399 136	398 609	109 016	11 109	-	73 358
	2014	609 730	608 855	153 060	11 858	D	75 355
	2015	498 448	497 579	121 158	9 056	-	50 255



## T 11-3. Hektárové úrody vybraných poľnohospodárskych plodín



## Hectare yields of selected agricultural crops

v t/ha

Tons per ha

SR / oblasť / kraj (okres) SR / Area / Region (District)	Rok Year	Zrniny spolu <i>Grains in total</i>	z toho/Of which:	Olejniný <i>Oil-plants</i>	Zemiaky <i>Potatoes</i>	Cukrová repa <i>Sugar-beet</i>	Viacročné krmoviny na ornej pôde <i>Fodders lasting more years on arable land</i>
			obilniny <i>Cereals</i>				
SR spolu / SR in total	2011	4,98	5,01	2,23	20,94	64,14	3,88
	2012	3,81	3,83	2,04	18,54	45,31	3,75
	2013	4,48	4,49	2,42	18,32	56,29	4,17
	2014	6,02	6,04	3,06	19,64	69,79	4,49
	2015	5,05	5,08	2,30	17,93	56,01	4,07
Bratislavský kraj	2011	5,10	5,13	2,50	32,12	66,09	4,01
	2012	3,20	3,23	1,70	28,91	47,36	3,10
	2013	4,49	4,50	2,47	31,02	63,94	4,68
	2014	5,57	5,59	3,11	32,19	60,37	4,84
	2015	4,71	4,73	2,33	28,94	46,46	4,61
Bratislavský kraj	2011	5,10	5,13	2,50	32,12	66,09	4,01
	2012	3,20	3,23	1,70	28,91	47,36	3,10
	2013	4,49	4,50	2,47	31,02	63,94	4,68
	2014	5,57	5,59	3,11	32,19	60,37	4,84
	2015	4,71	4,73	2,33	28,94	46,46	4,61
Západné Slovensko	2011	5,60	5,63	2,53	23,87	64,17	5,62
	2012	3,94	3,96	2,03	19,61	45,23	5,11
	2013	4,93	4,94	2,83	22,34	55,88	5,72
	2014	6,58	6,61	3,28	24,25	70,81	6,06
	2015	5,41	5,45	2,49	23,98	56,77	5,41
Trnavský kraj	2011	5,80	5,83	2,61	27,15	68,29	6,36
	2012	3,90	3,92	1,88	20,68	46,44	5,05
	2013	5,11	5,14	2,85	28,84	62,37	6,19
	2014	6,32	6,35	3,24	30,05	72,61	6,57
	2015	5,58	5,63	2,49	30,43	60,56	6,46
Trenčiansky kraj	2011	5,07	5,09	2,47	18,99	58,30	4,56
	2012	4,18	4,19	2,26	17,33	45,37	4,67
	2013	4,22	4,22	2,73	14,71	49,87	4,71
	2014	5,78	5,81	3,57	14,88	69,91	4,97
	2015	4,92	4,94	2,37	12,31	51,32	4,09
Nitriansky kraj	2011	5,57	5,60	2,49	23,20	62,87	6,06
	2012	3,92	3,94	2,08	19,63	44,08	5,73
	2013	4,93	4,95	2,83	18,89	52,27	6,45
	2014	6,86	6,89	3,26	20,78	69,28	6,81
	2015	5,39	5,42	2,51	20,56	55,51	5,91

**T 11-3. Hektárové úrody vybraných poľnohospodárskych plodín**  
**Hectare yields of selected agricultural crops**

dokončenie

End of table

v t/ha

Tons per ha

SR / oblasť / kraj (okres) SR / Area / Region (District)	Rok Year	Zrniny spolu <i>Grains in total</i>	z toho/Of which:	Olejniný <i>Oil-plants</i>	Zemiaky <i>Potatoes</i>	Cukrová repa <i>Sugar-beet</i>	Viacročné krmoviny na ornej pôde <i>Fodders lasting more years on arable land</i>
			obilniny <i>Cereals</i>				
Stredné Slovensko	2011	3,81	3,82	1,75	15,27	30,61	3,65
	2012	3,39	3,39	1,92	14,96	43,59	3,65
	2013	3,50	3,51	1,93	10,15	42,44	4,03
	2014	4,97	4,98	2,65	12,53	53,04	4,38
	2015	4,18	4,21	1,75	10,67	39,07	3,78
Žilinský kraj	2011	4,02	4,03	1,69	15,76	.	4,62
	2012	3,84	3,85	2,24	16,90	D	4,35
	2013	3,88	3,89	2,34	11,54	.	4,45
	2014	4,51	4,52	2,82	13,54	50,00	5,14
	2015	4,31	4,37	1,69	11,38	.	4,15
Banskobystrický kraj	2011	3,76	3,76	1,76	14,51	30,61	2,95
	2012	3,27	3,28	1,83	11,66	30,85	3,14
	2013	3,39	3,40	1,86	7,75	42,44	3,72
	2014	5,10	5,12	2,61	10,77	58,10	3,85
	2015	4,14	4,16	1,76	9,41	39,07	3,51
Východné Slovensko	2011	3,72	3,75	1,78	18,66	20,00	2,78
	2012	3,83	3,86	2,13	17,03	D	2,93
	2013	3,68	3,69	1,88	14,96	.	3,02
	2014	5,07	5,10	2,78	15,55	35,60	3,32
	2015	4,53	4,57	2,16	15,00	.	3,11
Prešovský kraj	2011	3,46	3,48	1,71	18,69	20,00	2,77
	2012	3,52	3,55	2,08	16,49	.	3,05
	2013	3,31	3,33	2,00	15,03	.	2,93
	2014	4,08	4,12	2,47	15,46	.	3,38
	2015	4,05	4,11	1,94	15,44	.	3,23
Košícký kraj	2011	3,85	3,89	1,80	18,55	.	2,78
	2012	3,99	4,02	2,15	18,53	D	2,73
	2013	3,86	3,88	1,84	14,76	.	3,19
	2014	5,56	5,58	2,88	15,81	35,60	3,21
	2015	4,77	4,79	2,22	13,54	.	2,88

zdroj / Source: ŠÚ SR, DATAcube. (pl3001rr)

T 11-4. Stavý hospodárskych zvierat k 30. 11. <sup>1)</sup>Livestock as of Nov. 30 <sup>1)</sup>

v kusoch

Pieces

SR / oblasť / kraj (okres) SR / Area / Region (District)	Rok Year	Hovädzí dobytok spolu Cattle in total	z toho Of which: kravy Cows	Ošipané spolu Pigs in total	z toho Of which: prasnice Sows	Hydina spolu Poultry in total	z toho Of which: sliepky Hens	Ovce spolu Sheep in total	z toho Of which: bahnice Ewes
SR spolu / SR in total	2011	463 358	201 307	580 393	37 371	11 375 603	6 183 382	393 927	264 977
	2012	471 091	202 589	631 464	39 679	11 849 818	6 265 511	409 569	272 205
	2013	467 820	198 978	637 167	40 549	10 968 918	5 680 915	399 908	269 787
	2014	465 543	201 795	641 827	40 117	12 494 074	5 651 291	391 151	265 445
	2015	457 586	199 509	633 116	38 122	12 836 224	6 043 672	381 724	260 467
Bratislavský kraj	2011	13 765	6 787	22 108	3 410	796 556	732 568	644	480
	2012	13 616	6 382	21 736	3 544	867 415	727 736	835	700
	2013	13 336	6 363	24 720	3 323	920 119	841 357	841	603
	2014	13 946	6 654	24 613	3 181	988 356	684 879	965	829
	2015	14 230	7 003	24 176	3 458	850 845	630 290	821	691
Bratislavský kraj	2011	13 765	6 787	22 108	3 410	796 556	732 568	644	480
	2012	13 616	6 382	21 736	3 544	867 415	727 736	835	700
	2013	13 336	6 363	24 720	3 323	920 119	841 357	841	603
	2014	13 946	6 654	24 613	3 181	988 356	684 879	965	829
	2015	14 230	7 003	24 176	3 458	850 845	630 290	821	691
Západné Slovensko	2011	187 251	75 755	369 650	21 538	6 262 270	2 865 095	45 729	30 945
	2012	187 613	75 174	420 872	23 428	6 362 498	2 827 320	48 433	32 218
	2013	184 097	72 494	427 144	24 442	5 497 390	2 794 414	47 776	30 768
	2014	176 863	71 121	433 216	24 058	6 621 738	2 887 632	48 724	32 230
	2015	102 253	39 680	329 649	22 939	2 274 072	680 041	3 169	1 951
Trnavský kraj	2011	77 632	31 060	184 850	11 198	1 507 143	500 727	2 237	1 389
	2012	76 939	30 722	211 350	13 433	1 399 638	487 678	2 682	1 662
	2013	74 662	29 598	219 555	14 091	851 229	525 330	2 647	1 600
	2014	69 591	27 411	221 863	14 143	1 464 253	513 381	2 682	1 554
	2015	64 782	25 715	214 443	12 530	848 466	509 109	2 453	1 468
Trenčiansky kraj	2011	43 459	18 857	60 189	3 811	1 493 049	593 017	33 290	22 913
	2012	44 172	18 864	61 817	3 597	1 951 954	627 395	34 919	23 796
	2013	43 697	17 995	59 969	3 647	1 401 475	622 871	34 789	22 490
	2014	42 745	18 089	59 183	3 634	1 393 329	607 766	34 352	22 341
	2015	41 713	18 021	54 001	3 358	1 851 585	626 976	35 048	23 087
Nitriansky kraj	2011	66 160	25 838	124 611	6 529	3 262 078	1 771 351	10 202	6 643
	2012	66 502	25 588	147 705	6 398	3 010 906	1 712 247	10 832	6 760
	2013	65 738	24 901	147 620	6 704	3 244 686	1 646 213	10 340	6 678
	2014	64 527	25 621	152 170	6 281	3 764 156	1 766 485	11 690	8 335
	2015	63 003	24 681	164 927	6 197	3 723 122	1 714 594	11 784	8 287

T 11-4. Stavý hospodárskych zvierat k 30. 11. <sup>1)</sup>Livestock as of Nov. 30 <sup>1)</sup>

dokončenie

End of table

v kusoch

Pieces

SR / oblasť / kraj (okres) SR / Area / Region (District)	Rok Year	Hovädzí dobytok spolu Cattle in total	z toho Of which: kravy Cows	Ošipané spolu Pigs in total	z toho Of which: prasnice Sows	Hydina spolu Poultry in total	z toho Of which: sliepky Hens	Ovce spolu Sheep in total	z toho Of which: bahnice Ewes
Stredné Slovensko	2011	138 466	61 482	89 723	7 151	2 828 319	1 478 371	219 401	148 021
	2012	141 975	61 871	87 493	7 545	2 815 974	1 548 031	228 650	153 244
	2013	142 061	61 291	82 038	7 154	2 002 200	1 082 327	223 282	152 213
	2014	145 542	63 753	82 475	7 247	2 033 804	1 128 832	220 256	150 590
	2015	69 474	31 561	15 618	443	1 412 056	616 997	94 778	65 443
Žilinský kraj	2011	66 090	30 037	14 906	434	1 360 705	570 815	85 546	58 908
	2012	66 909	30 040	14 879	418	1 206 526	564 964	90 405	61 031
	2013	66 755	29 528	14 908	371	1 166 456	499 617	89 730	62 428
	2014	68 430	30 733	14 882	312	997 086	494 165	91 379	62 391
	2015	66 385	30 413	13 956	244	1 269 606	598 672	89 828	61 176
Banskobystrický kraj	2011	72 376	31 445	74 817	6 717	1 467 614	907 556	133 855	89 113
	2012	75 066	31 831	72 614	7 127	1 609 448	983 067	138 245	92 213
	2013	75 306	31 763	67 130	6 783	835 744	582 710	133 552	89 785
	2014	77 112	33 020	67 593	6 935	1 036 718	634 667	128 877	88 199
	2015	76 899	33 173	69 179	7 230	1 291 758	964 991	125 274	86 309
Východné Slovensko	2011	123 876	57 283	98 912	5 272	1 488 458	1 107 348	128 153	85 531
	2012	127 887	59 162	101 363	5 162	1 803 931	1 162 424	131 651	86 043
	2013	128 326	58 830	103 265	5 630	2 549 209	962 817	128 009	86 203
	2014	129 192	60 267	101 523	5 631	2 850 176	949 948	121 206	81 796
	2015	84 263	40 302	58 231	4 836	668 051	606 663	83 049	56 110
Prešovský kraj	2011	79 315	37 495	43 632	2 705	623 863	566 423	80 270	53 997
	2012	82 222	39 124	49 531	2 698	735 106	548 524	82 339	54 480
	2013	83 128	39 004	52 957	3 275	1 612 187	417 185	79 711	54 467
	2014	83 835	39 731	52 450	3 323	1 894 404	403 297	74 418	51 050
	2015	84 749	39 901	48 010	3 056	567 215	414 920	72 493	49 617
Košícký kraj	2011	44 561	19 788	55 280	2 567	864 595	540 925	47 883	31 534
	2012	45 665	20 038	51 832	2 464	1 068 825	613 900	49 312	31 563
	2013	45 198	19 826	50 308	2 355	937 022	545 632	48 298	31 736
	2014	45 357	20 536	49 073	2 308	955 772	546 651	46 788	30 746
	2015	45 825	20 602	44 424	2 049	2 433 627	584 120	44 023	29 832

<sup>1)</sup> do roku 2011 stav k 31.12. / Up to 2011 status as of Dec. 31

T 11-5. Intenzita chovu hospodárskych zvierat k 30. 11. <sup>1)</sup>Intensity of livestock breeding as of Nov. 30 <sup>1)</sup>

SR / oblasť / kraj (okres) SR / Area / Region (District)	Rok Year	Hovädzí dobytok Cattle	Kravy Cows	Ovce Sheep	Ošipané Pigs	Hydina Poultry	Sliepky Hens
		kusy na 100 ha poľnohospodárskej pôdy Pieces per 100 ha of agricultural land			kusy na 100 ha ornej pôdy Pieces per 100 ha of arable land		
SR spolu / SR in total	2011	24,0	10,4	20,4	42,7	837,4	455,2
	2012	24,4	10,5	21,2	46,4	871,3	460,7
	2013	24,3	10,3	20,7	46,8	805,4	417,1
	2014	24,2	10,5	20,4	47,2	919,3	415,8
	2015	23,8	10,4	19,9	46,9	950,7	447,6
Bratislavský kraj	2011	17,4	8,6	0,8	32,3	1 164,9	1 071,3
	2012	17,4	8,2	1,1	31,9	1 274,5	1 069,3
	2013	16,7	8,0	1,1	35,7	1 328,2	1 214,5
	2014	17,7	8,4	1,2	35,8	1 436,5	995,4
	2015	18,1	8,9	1,0	35,5	1 250,9	926,6
Bratislavský kraj	2011	17,4	8,6	0,8	32,3	1 164,9	1 071,3
	2012	17,4	8,2	1,1	31,9	1 274,5	1 069,3
	2013	16,7	8,0	1,1	35,7	1 328,2	1 214,5
	2014	17,7	8,4	1,2	35,8	1 436,5	995,4
	2015	18,1	8,9	1,0	35,5	1 250,9	926,6
Západné Slovensko	2011	27,5	11,6	7,4	64,7	919,6	442,3
	2012	22,4	9,0	5,8	56,5	853,7	379,4
	2013	22,0	8,7	5,7	57,4	738,3	375,3
	2014	21,1	8,5	5,8	57,8	883,8	385,4
	2015	20,2	8,1	5,9	57,9	858,7	381,1
Trnavský kraj	2011	28,8	11,5	0,8	73,0	595,5	197,8
	2012	28,4	11,3	1,0	83,3	551,7	192,2
	2013	27,7	11,0	1,0	87,0	337,3	208,1
	2014	25,8	10,2	1,0	87,5	577,6	202,5
	2015	23,9	9,5	0,9	84,7	334,9	201,0
Trenčiansky kraj	2011	30,7	13,3	23,5	65,8	1 633,2	648,7
	2012	31,3	13,3	24,7	67,6	2 134,7	686,1
	2013	31,1	12,8	24,7	65,9	1 539,2	684,1
	2014	31,1	13,2	25,0	66,6	1 569,0	684,4
	2015	29,9	12,9	25,2	60,6	2 078,9	703,9
Nitriansky kraj	2011	15,5	6,1	2,4	31,1	815,4	442,8
	2012	15,6	6,0	2,5	36,9	752,4	427,9
	2013	15,4	5,8	2,4	36,8	808,8	410,3
	2014	15,0	5,9	2,7	37,4	925,0	434,1
	2015	14,7	5,7	2,7	40,7	917,8	422,7

T 11-5. Intenzita chovu hospodárskych zvierat k 30. 11. <sup>1)</sup>Intensity of livestock breeding as of Nov. 30 <sup>1)</sup>

dokončenie

End of table

SR / oblasť / kraj (okres) SR / Area / Region (District)	Rok Year	Hovädzí dobytok Cattle	Kravy Cows	Ovce Sheep	Ošipané Pigs	Hydina Poultry	Sliepky Hens
		kusy na 100 ha poľnohospodárskej pôdy Pieces per 100 ha of agricultural land			kusy na 100 ha ornej pôdy Pieces per 100 ha of arable land		
Stredné Slovensko	2011	23,0	9,8	25,8	35,1	997,3	532,1
	2012	30,5	13,3	49,2	41,1	1 322,9	727,2
	2013	30,6	13,2	48,1	38,5	940,1	508,2
	2014	32,0	14,0	48,4	39,7	980,2	544,0
	2015	31,2	13,8	46,8	40,1	1 236,3	754,7
Žilinský kraj	2011	38,8	17,6	50,2	27,6	2 516,4	1 055,6
	2012	39,1	17,5	52,8	27,0	2 191,3	1 026,1
	2013	39,1	17,3	52,6	26,6	2 083,9	892,6
	2014	40,4	18,2	54,0	27,1	1 813,9	899,0
	2015	39,1	17,9	52,9	25,0	2 275,5	1 073,0
Banskobystrický kraj	2011	24,7	10,7	45,6	47,8	937,2	579,5
	2012	25,5	10,8	47,0	46,0	1 019,9	623,0
	2013	25,6	10,8	45,5	42,8	532,3	371,2
	2014	27,0	11,5	45,0	44,3	679,7	416,1
	2015	26,5	11,4	43,2	45,7	853,3	637,4
Východné Slovensko	2011	22,5	10,4	23,3	29,5	444,6	330,7
	2012	23,4	10,8	24,1	30,4	540,5	348,3
	2013	23,4	10,7	23,4	30,8	760,7	287,3
	2014	23,6	11,0	22,1	30,4	854,5	284,8
	2015	24,0	11,1	21,4	28,3	917,8	305,6
Prešovský kraj	2011	28,9	13,7	29,3	33,3	475,4	431,7
	2012	30,0	14,3	30,0	37,5	556,2	415,0
	2013	30,5	14,3	29,3	40,1	1 221,3	316,0
	2014	30,5	14,5	27,1	40,0	1 445,3	307,7
	2015	31,1	14,6	26,6	37,6	444,1	324,8
Košícký kraj	2011	16,2	7,2	17,4	27,2	424,7	265,7
	2012	16,8	7,4	18,1	25,7	530,2	304,5
	2013	16,4	7,2	17,6	24,8	461,3	268,6
	2014	16,6	7,5	17,1	24,2	472,1	270,0
	2015	16,9	7,6	16,3	22,3	1 221,5	293,2

zdroj / Source: ŠÚ SR, DATAcube. (pl3004rr)

G 11-1. Hrubá poľnohospodárska produkcia z hrubého obrátu v krajoch  
Gross agricultural production from gross turnover in regions

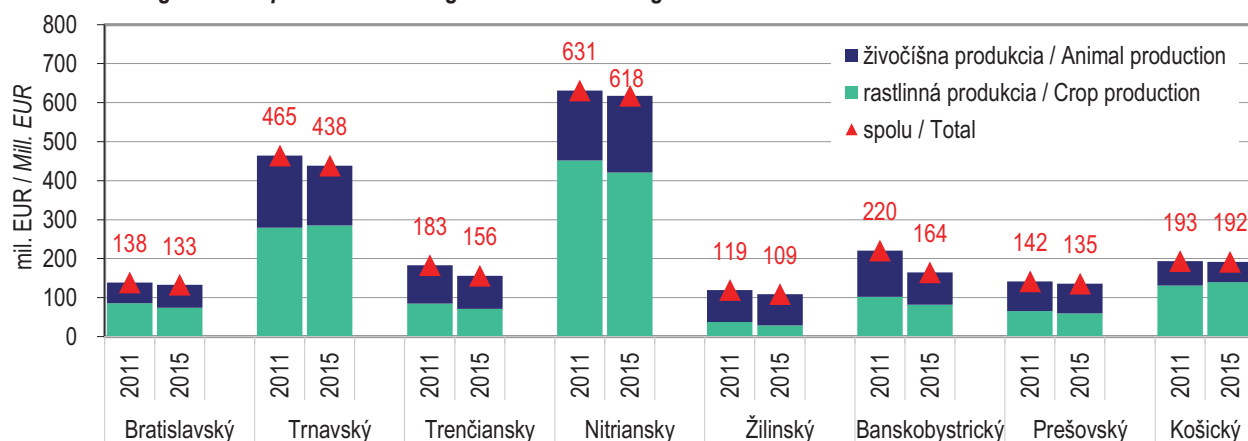

G 11-2. Hektárové úrody obilnín v krajoch v roku 2015

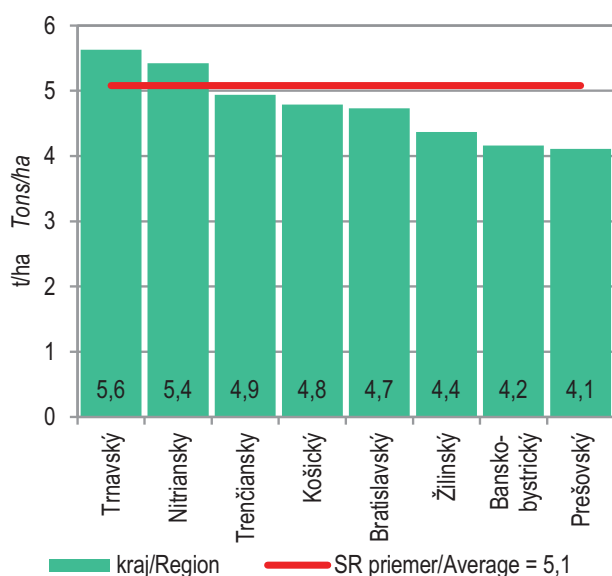

G 11-3. Hektárové úrody zemiakov v krajoch v roku 2015  
Hectare yields of potatoes in regions in 2015

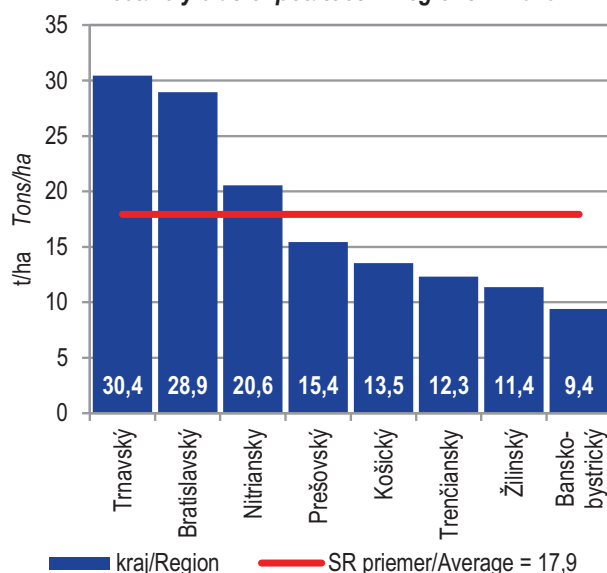

G 11-4. Stav hospodárskych zvierat v krajoch k 30. 11. 2015  
Livestock in regions as at Nov. 30, 2015

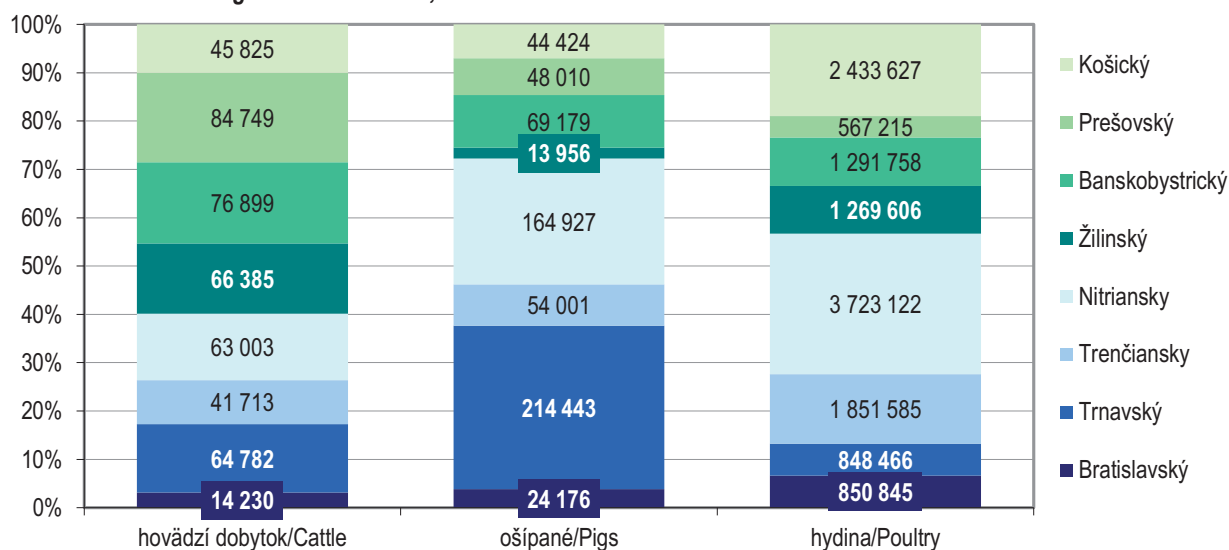



# 12

PRIEMYSEL

*INDUSTRY*

**Metodické vysvetlivky**

**Priemysel** zahŕňa činnosti spojené s ťažbou a dobývaním, priemyselnou výrobou, dodávkou elektriny, plynu, pary a studeného vzduchu, dodávkou vody, čistením a odvozom odpadových vôd, odpadov a služieb odstraňovania odpadov. Údaje sú za všetky podniky s hlavnou činnosťou priemyselnou určenou podľa registrovanej príslušnosti organizácie podľa klasifikácie SK NACE Rev. 2, platnej od 1.1.2008.

**Vybrané ukazovatele za priemyselné podniky** zahŕňajú:

1. priemyselné podniky s počtom zamestnancov 20 a viac osôb, zapísané do obchodného registra
2. priemyselné podniky s počtom zamestnancov do 19 osôb (vrátane), zapísané do obchodného registra
3. fyzické osoby podnikajúce na základe živnostenského oprávnenia podľa zákona č. 455/1991 Zb. o živnostenskom podnikaní v znení neskorších predpisov.

**Vybrané ukazovatele za priemyselné závody** sú ukazovatele za podniky s počtom zamestnancov 20 a viac, zapísané do obchodného registra, ktoré predkladajú výkaz za svoje závodné jednotky.

**Definície**

**Tržby za vlastné výkony a tovar** zahŕňajú hodnotu predaných výrobkov a služieb z vlastnej výroby a obchodného tovaru, určených pre tuzemských aj zahraničných odberateľov. Údaje sú agregované podľa hlavnej ekonomickej činnosti podniku a uvádzajú sa bez dane z pridanej hodnoty a bez spotrebnej dane. Ukazovateľ je definovaný v norme EÚ pre krátkodobé ukazovatele (nariadenie Rady č. 1165/98 z 19. mája 1998 ku krátkodobým štatistikám) a v norme pre ročné štrukturálne zisťovania (nariadenie Rady č. 58/1997 z decembra 1996 k podnikateľským štatistikám).

**Produktivita práce z tržieb za vlastné výkony a tovar** je vyjadrená objemom tržieb za vlastné výkony a tovar v priemysle, ktorý pripadá na jedného zamestnanca v priemysle.

**Priemerný počet zamestnaných osôb** zahŕňa stálych i dočasných zamestnancov, ktorí sú v pracovnom, resp. služobnom pomere k organizácii (v družstevných podnikoch osoby aj v členskom pomere, kde súčasťou členstva je pracovný vzťah) bez ohľadu na to, či sú skutočne prítomní v práci alebo nie, napr. pre chorobu, dovolenku na zotavenie, vojenské cvičenie a pod. a tiež zamestnancov, ktorí nepracovali, napr. v dôsledku prestojov, štrajku, výluky. Patria sem tiež zamestnanci s kratším pracovným časom. Nepatria sem osoby na materskej a rodičovskej dovolenke, uční a študenti na prevádzkovej praxi.

**Zamestnané osoby** sú zamestnanci a podnikatelia.

**Methodological notes**

**Industry** includes activities connected with mining and quarrying, manufacturing; electricity, gas, steam and air conditioning supply; water supply, sewerage, waste management and remediation activities. Data is produced for all enterprises with main industrial activity defined by registration of organization by classification SK NACE Rev. 2 effective since Jan. 1, 2008.

**Selected indicators on industrial enterprises** include:

1. enterprises with number of employees 20 and more, registered in the Business Register
2. enterprises with number of employees up to 19 (including), registered in the Business Register
3. natural persons entrepreneuring with the trading certificate according to the Act No 455/1991 Coll. on trading business in wording of later rules.

**Selected indicators on industrial establishments** are indicators on enterprises with number of employees 20 and more registered in the Business Register, which submit the statement on their establishment units.

**Definitions**

**Turnover** includes the receipts from sales of own goods, services and trade goods addressed to inland and foreign consumers. Data is aggregated by main economic activity of enterprise and is without value added tax and consumption tax. The indicator is defined in the EU standard for short-term indicators (Council Regulation No 1165/98 from May 19, 1998 on short-term statistics) and in the standard for annual structural surveys (Council Regulation No 58/1997 from Dec. 1996 on structural business statistics).

**Labour productivity from turnover** is expressed by volume of the turnover in industry per one employee working in industry.

**Average number of employed persons** includes permanent and temporary employees, who are in working or service relation to organization (in co-operative enterprises including persons in membership relation, where the working relation is the part of membership) regardless of presence in work e.g. due to disease, recovery holidays, military exercise etc. and also employees who did not work because of e.g. work stoppage, strike or dispute. Employees with shorter working time are included. Persons on maternity and parental leave, apprentices and students in practice are excluded.

**Employed persons** are employees and self-employed persons.

**Priemerná hrubá nominálna mesačná mzda zamestnaných osôb** zahŕňa plnenia, ktoré pripadajú na základnú (tarifnú) mzdu stanovenú podľa mzdových predpisov vrátane základných zložiek zmluvných platov a miezd za nadčasy, náhrady miezd za neodpracovaný čas, mesačné a dlhodobé prémie a odmeny vyplatené v závislosti od výkonu a splnenia hodnotiacich kritérií, príplatky a doplatky za nadčasovú prácu, nočnú prácu, prácu v sobotu a nedeľu, sviatky, za zdravie škodlivé prostredie, hluk, rizikovú a namáhavú prácu, naturálne mzdy vyjadrené v peňažnej forme a ostatné mzdy vo forme mzdových zvýhodnení, ktorých výška a periodicita sú vopred určené bez ohľadu na situáciu podniku.

**Počet priemyselných závodov** je počet závodov s hlavnou činnosťou priemyselnou. Závodná jednotka je vnútorná organizačná jednotka právneho subjektu, ktorá vykonáva homogénnu ekonomickú činnosť a je schopná vytvoriť si vlastnú informačnú základňu.

**Hrubý obrat** predstavuje produkciu vlastných výrobkov, tovaru a služieb (komerčných a nekomerčných) produkovánú tuzemskými jednotkami v danom období, pričom je zahrnutá aj produkcia, ktorá nevstupuje na trh.

**Pridaná hodnota** je z ekonomického hľadiska tá časť produkcie, ktorú novovytvorila jednotka svojou činnosťou. Ukazovateľ zahŕňa hodnotu hrubej produkcie (hrubého obratu) zmenšenú o medzispotrebu za predpokladu, že oba ukazovatele sú ocenené v rovnakých cenách.

**Medzispotreba** zahŕňa hodnotu všetkých materiálov, energie a služieb spotrebovaných počas sledovaného obdobia pri výrobe výrobkov a poskytovaní služieb.

**Average gross nominal monthly wage of employed persons** consists of basic (tariff) wage set by wage rules including basic components of contracted wages and salaries for working overtime, payments for time not worked, monthly and longterm bonuses and allowances paid according to the performance and evaluation criteria, special premium payments for overtime, for night work, work during Saturdays and Sundays, holidays, for environment damaging health, noise, risky and hard work, in-kind wages expressed in financial form and other wages in the form of wage allowances with amount and periodicity predetermined regardless of the situation in enterprise.

**Number of industrial establishments** is the number of establishments with main industrial activity. The establishment unit is the internal organizational unit of legal subject, which carries out homogenous economic activity and is able to create its own information basis.

**Gross output** represents production of own products, goods and services (commercial and non-commercial) produced by inland units in the reference period involving the production, which does not enter in the market.

In terms of economy **value added** is the part of production, which the unit recreated by own activity. The indicator includes the value of gross production (gross output) reduced by intermediate consumption provided that both indicators are expressed in the same prices.

**Intermediate consumption** involves the value of all materials, energy and services used during the reference period at production of products and providing services.

#### Zdroj údajov

Všetky publikované údaje sú výsledkom spracovania ŠÚ SR.

Širšie informácie možno získať v publikáciách Výsledky štvrťročných zisťovaní v priemysle SR a výroba vybraných výrobkov, Výsledky ročných zisťovaní v priemysle SR, výroba a predaj vybraných výrobkov, Ročenka priemyslu SR a Vybrané ukazovatele a index priemyselnej produkcie alebo na internetovej stránke ŠÚ SR.

#### Source

All published data is the result of the SO SR processing.

Further information is provided in Results of Quarterly Surveys in Industry and Selected Goods Production, of Annual Surveys Results in Industry in the SR, Production and Sales of Selected Products, Yearbook of Industry in the SR and Selected Indicators and Industrial Production Index or on the website of the SO SR.

T 12-1. Vybrané ukazovatele v priemysle <sup>1)</sup>Selected indicators in industry <sup>1)</sup>

SR / oblasť / kraj SR / Area / Region	Rok Year	Tržby za vlastné výkony a tovar (tis. EUR, b. c.) <i>Turnover (thous. EUR, curr. p.)</i>	Produktivita práce z tržieb za vlastné výkony a tovar (EUR) <i>Labour productivity from turnover (EUR)</i>	Priemerný počet zamestnaných osôb (osoby) <i>Average registered number of employed persons (persons)</i>	Priemerná mesačná mzda (EUR) <i>Average monthly wage (EUR)</i>
SR spolu / SR in total	2011	76 950 895	155 273	495 583	822
	2012	82 517 145	168 260	490 414	859
	2013	82 558 872	169 861	486 037	889
	2014	82 153 382	165 607	496 074	933
	2015	87 320 734	172 677	505 688	958
Bratislavský kraj	2011	26 671 455	389 326	68 507	1 192
	2012	30 153 584	399 097	75 555	1 225
	2013	29 164 624	374 222	77 934	1 273
	2014	26 246 242	358 825	73 145	1 374
	2015	28 041 067	367 060	76 394	1 347
Bratislavský kraj	2011	26 671 455	389 326	68 507	1 192
	2012	30 153 584	399 097	75 555	1 225
	2013	29 164 624	374 222	77 934	1 273
	2014	26 246 242	358 825	73 145	1 374
	2015	28 041 067	367 060	76 394	1 347
Západné Slovensko	2011	25 318 509	117 698	215 114	760
	2012	25 799 001	129 835	198 707	801
	2013	26 776 393	136 084	196 763	835
	2014	27 540 094	139 694	197 146	873
	2015	28 844 806	141 368	204 040	908
Trnavský kraj	2011	10 830 417	184 309	58 762	830
	2012	11 490 308	222 715	51 592	900
	2013	11 400 000	212 355	53 684	905
	2014	11 504 488	213 083	53 991	944
	2015	11 976 179	212 907	56 251	976
Trenčiansky kraj	2011	7 885 306	89 675	87 932	756
	2012	8 146 125	97 342	83 686	779
	2013	8 848 131	111 656	79 245	849
	2014	9 234 226	110 996	83 194	869
	2015	9 499 520	110 138	86 251	911
Nitriansky kraj	2011	6 602 785	96 503	68 420	706
	2012	6 162 568	97 157	63 429	750
	2013	6 528 262	102 268	63 835	759
	2014	6 801 379	113 430	59 961	814
	2015	7 369 107	119 748	61 538	842

**T 12-1. Vybrané ukazovatele v priemysle <sup>1)</sup>**  
**Selected indicators in industry <sup>1)</sup>**

dokončenie

End of table

SR / oblasť / kraj SR / Area / Region	Rok Year	Tržby za vlastné výkony a tovar (tis. EUR, b. c.) <i>Turnover (thous. EUR, curr. p.)</i>	Produktivita práce z tržieb za vlastné výkony a tovar (EUR) <i>Labour productivity from turnover (EUR)</i>	Priemerný počet zamestnaných osôb (osoby) <i>Average registered number of employed persons (persons)</i>	Priemerná mesačná mzda (EUR) <i>Average monthly wage (EUR)</i>
Stredné Slovensko	2011	14 044 850	122 799	114 372	767
	2012	15 655 904	136 449	114 738	797
	2013	16 386 084	145 215	112 840	814
	2014	17 840 894	142 816	124 922	845
	2015	19 414 956	159 328	121 856	889
Žilinský kraj	2011	10 216 905	166 087	61 515	794
	2012	11 571 937	194 428	59 518	845
	2013	12 535 494	198 717	63 082	862
	2014	13 181 375	190 935	69 036	900
	2015	14 604 261	210 177	69 486	952
Banskobystrický kraj	2011	3 827 945	72 421	52 857	735
	2012	4 083 967	73 958	55 220	745
	2013	3 850 590	77 386	49 758	754
	2014	4 659 519	83 376	55 886	777
	2015	4 810 695	91 860	52 370	806
Východné Slovensko	2011	10 916 082	111 857	97 590	764
	2012	10 908 656	107 565	101 415	769
	2013	10 231 771	103 876	98 500	781
	2014	10 526 152	104 363	100 861	840
	2015	11 019 906	106 577	103 399	848
Prešovský kraj	2011	3 360 585	73 499	45 723	636
	2012	3 269 192	72 463	45 115	642
	2013	3 197 691	74 215	43 087	657
	2014	3 583 961	79 131	45 291	720
	2015	3 892 985	83 072	46 863	721
Košícký kraj	2011	7 555 496	145 672	51 867	878
	2012	7 639 465	135 693	56 300	870
	2013	7 034 080	126 940	55 413	877
	2014	6 942 191	124 927	55 570	937
	2015	7 126 921	126 060	56 536	954

<sup>1)</sup> údaje z ročných zisťovaní / Data from annual surveys

zdroj / Source: ŠÚ SR, DATAcube. (pm3001rr)

T 12-2. Vybrané ukazovatele za priemyselné závody <sup>1)</sup>Selected indicators of industrial establishments <sup>1)</sup>

SR / oblasť / kraj (okres) SR / Area / Region (District)	Rok Year	Počet závodov Number of establishments	Hrubý obrat (tis. EUR) Gross output (thous. EUR)	Pridaná hodnota (tis. EUR) Value added (thous. EUR)	Medzispotreba (tis. EUR) Intermediate consumption (thous. EUR)
SR spolu / SR in total	2011	2 421	67 952 449	12 357 820	55 594 629
	2012	2 369	71 935 082	12 363 132	59 571 949
	2013	2 469	72 183 488	12 378 380	59 805 108
	2014	2 515	70 805 298	13 022 619	57 782 679
	2015	2 542	74 564 586	14 346 415	60 218 172
Bratislavský kraj	2011	286	24 272 677	3 650 452	20 622 225
	2012	278	26 218 491	3 945 714	22 272 777
	2013	296	24 759 616	3 428 733	21 330 883
	2014	298	22 457 538	3 475 473	18 982 065
	2015	300	23 346 309	4 004 950	19 341 359
Bratislavský kraj	2011	286	24 272 677	3 650 452	20 622 225
	2012	278	26 218 491	3 945 714	22 272 777
	2013	296	24 759 616	3 428 733	21 330 883
	2014	298	22 457 538	3 475 473	18 982 065
	2015	300	23 346 309	4 004 950	19 341 359
Západné Slovensko	2011	1 005	21 842 349	4 391 321	17 451 028
	2012	983	22 417 831	4 185 893	18 231 938
	2013	1 034	23 119 903	4 420 129	18 699 774
	2014	1 056	23 769 711	4 685 432	19 084 279
	2015	1 069	24 943 475	4 965 439	19 978 036
Trnavský kraj	2011	284	10 203 880	1 841 117	8 362 763
	2012	278	10 721 714	1 568 605	9 153 109
	2013	291	10 763 750	1 561 762	9 201 988
	2014	300	10 821 121	1 641 079	9 180 042
	2015	304	11 197 397	1 712 516	9 484 880
Trenčiansky kraj	2011	403	6 574 761	1 527 182	5 047 580
	2012	403	6 954 324	1 691 737	5 262 587
	2013	414	7 339 481	1 877 184	5 462 297
	2014	425	7 510 139	1 928 007	5 582 132
	2015	423	7 977 245	2 072 609	5 904 636
Nitriansky kraj	2011	318	5 063 708	1 023 022	4 040 686
	2012	302	4 741 792	925 550	3 816 242
	2013	329	5 016 672	981 184	4 035 488
	2014	331	5 438 451	1 116 346	4 322 105
	2015	342	5 768 833	1 180 314	4 588 519

**T 12-2. Vybrané ukazovatele za priemyselné závody <sup>1)</sup>**  
**Selected indicators of industrial establishments <sup>1)</sup>**

dokončenie

End of table

SR / oblasť / kraj (okres) SR / Area / Region (District)	Rok Year	Počet závodov Number of establishments	Hrubý obrat (tis. EUR) Gross output (thous. EUR)	Pridaná hodnota (tis. EUR) Value added (thous. EUR)	Medzispotreba (tis. EUR) Intermediate consumption (thous. EUR)
Stredné Slovensko	2011	621	12 675 167	2 515 808	10 159 359
	2012	607	13 666 818	2 528 992	11 137 826
	2013	619	14 560 367	2 752 028	11 808 339
	2014	631	15 020 903	2 876 994	12 143 909
	2015	643	16 406 532	3 183 321	13 223 211
Žilinský kraj	2011	361	9 493 687	1 650 574	7 843 114
	2012	352	10 526 676	1 740 035	8 786 641
	2013	359	11 410 437	1 996 079	9 414 358
	2014	366	11 711 550	2 124 468	9 587 082
	2015	369	12 991 384	2 289 378	10 702 007
Banskobystrický kraj	2011	260	3 181 480	865 235	2 316 246
	2012	255	3 140 141	788 957	2 351 185
	2013	260	3 149 930	755 949	2 393 980
	2014	265	3 309 353	752 526	2 556 827
	2015	274	3 415 147	893 943	2 521 204
Východné Slovensko	2011	509	9 162 255	1 800 239	7 362 015
	2012	501	9 631 942	1 702 534	7 929 408
	2013	520	9 743 603	1 777 490	7 966 113
	2014	530	9 557 146	1 984 720	7 572 426
	2015	530	9 868 271	2 192 705	7 675 566
Prešovský kraj	2011	269	2 706 849	542 224	2 164 625
	2012	264	2 699 867	489 815	2 210 053
	2013	279	2 843 491	532 134	2 311 356
	2014	282	3 026 494	594 853	2 431 641
	2015	285	3 208 176	728 335	2 479 841
Košícký kraj	2011	240	6 455 406	1 258 015	5 197 390
	2012	237	6 932 075	1 212 720	5 719 355
	2013	241	6 900 112	1 245 356	5 654 756
	2014	248	6 530 652	1 389 867	5 140 785
	2015	245	6 660 095	1 464 370	5 195 725

<sup>1)</sup> údaje z ročného závodného výkazu / Data from annual establishment report

zdroj / Source: ŠÚ SR, DATAcube. (pm3002rr)



**G 12-1. Vývoj tržieb za vlastné výkony a tovar v krajoch**  
*Development of turnover in regions*

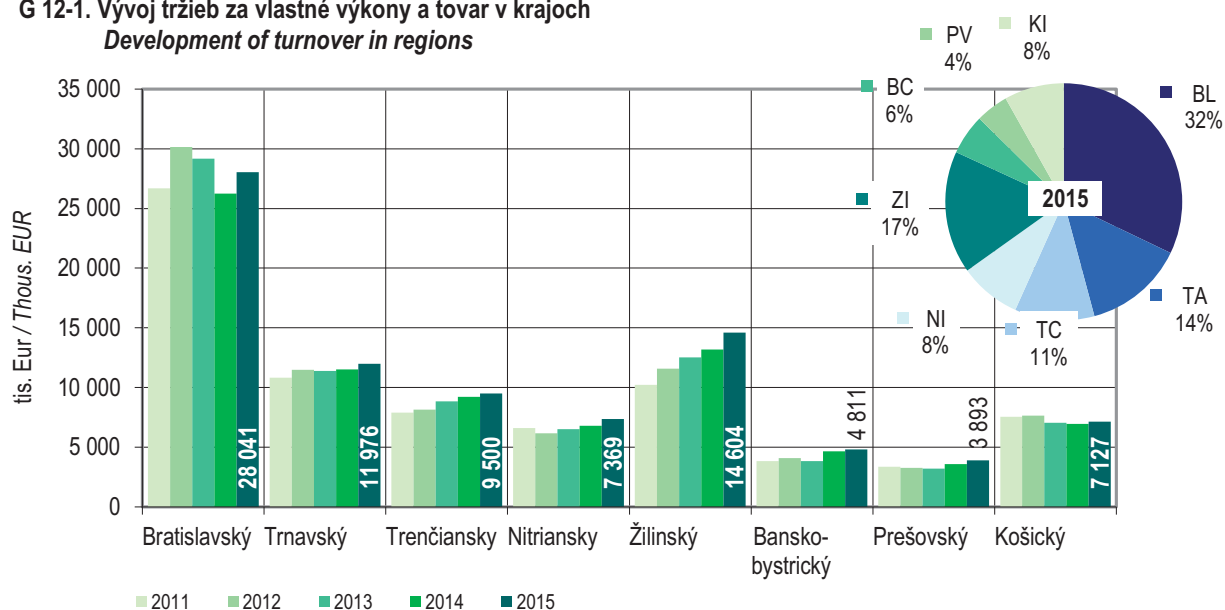

**G 12-2. Vývoj priemerného počtu zamestnaných osôb v krajoch**  
*Development of average number of employed persons in regions*

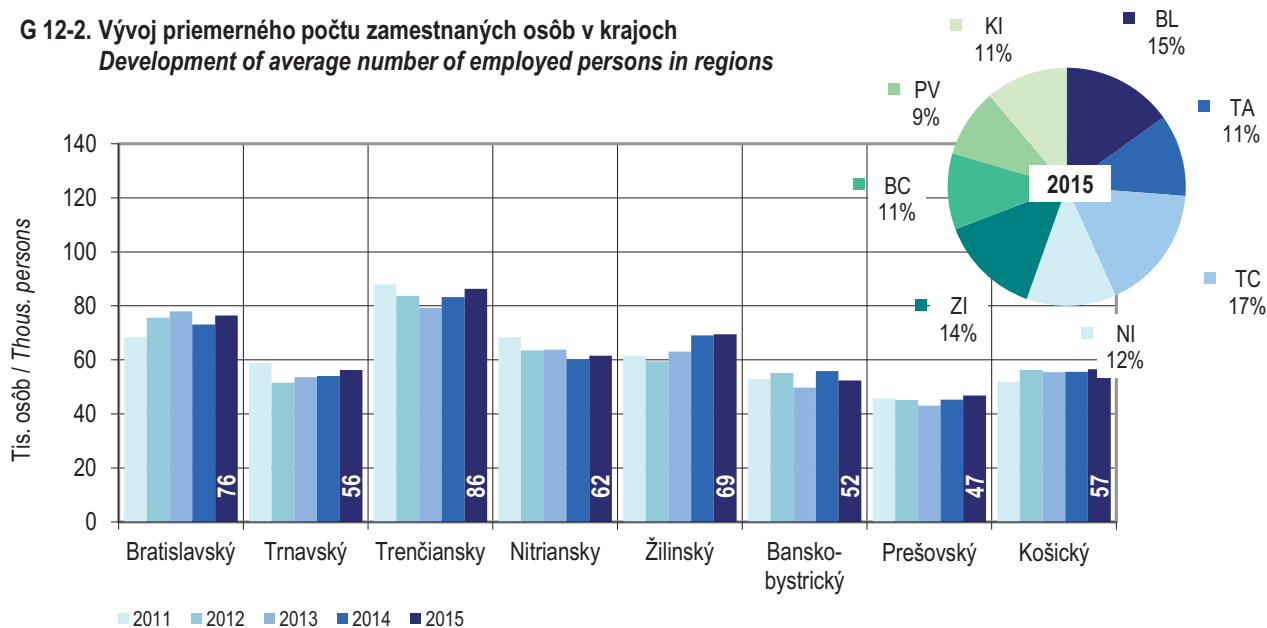

**G 12-3. Vývoj produktivity práce z tržieb za vlastné výkony a tovar v krajoch**  
*Development of labour productivity from turnover in regions*

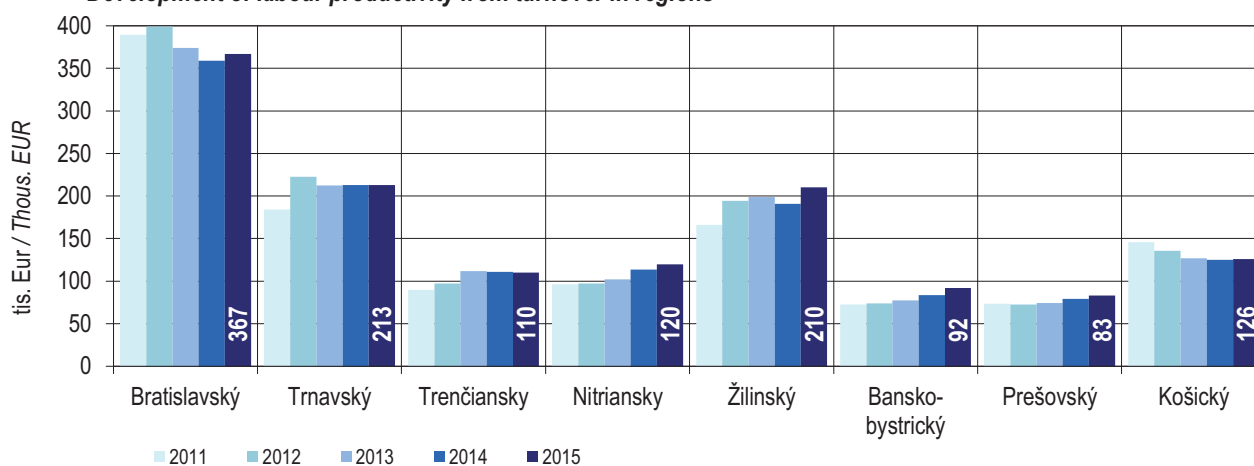

# 13

ENERGETIKA

*ENERGY*



Metodické vysvetlivky	Methodological notes
<p>Spotreba jednotlivých druhov palív a energie (čierne a hnedé uhlie, koks, nafta, vykurovacie oleje, zemný plyn, elektrina a teplo) v naturálnych jednotkách predstavuje výrobnú aj nevýrobnú spotrebu vrátane vsádzkovej a prevádzkovej spotreby v procesoch výroby elektriny a tepla a v procesoch zušľachťovania palív, pri nafta a benzínoch vrátane spotreby v cestnej automobilovej doprave.</p> <p>Údaje sú zisťované vo vybraných odvetviach (poľnohospodárstvo, lesníctvo, doprava, priemysel a stavebníctvo) podnikovou metódou za organizácie s počtom zamestnancov 20 a viac.</p>	<p><i>Consumption of individual types of fuels and energy (hard and brown coal, coke, diesel oil, fuel oils, natural gas, electricity and heat) in natural units represents a productive and non-productive consumption including charging and operating consumption in processes of electricity and heat production and improvement processes of fuels, natural gas and petrol including consumption in road automobile transport.</i></p> <p><i>Data is surveyed in selected branches (agriculture, forestry, transport, industry and construction) using enterprise methodology for organizations with number of employees 20 and more.</i></p>
Zdroj údajov	Source
<p>Publikované údaje sú výsledkom spracovaní ŠÚ SR. Širšie informácie možno získať v publikácii Energetika.</p>	<p><i>All published data is the result of the SO SR processing. Further information is provided in publication Energy.</i></p>

T 13-1. Spotreba vybraných druhov palív, elektriny a tepla <sup>1)</sup>

(za poľnohospodárstvo, lesníctvo, dopravu, priemysel a stavebníctvo)

**Consumption of selected fuels, electricity and heat <sup>1)</sup>**

(on agriculture, forestry, transport, industry and construction)

SR / oblasť / kraj (okres) SR / Area / Region (District)	Rok Year	Elektrina (MWh) Electricity (Megawatthour)	Čierne, hnedé uhlie, koks (t) Hard, brown coal, coke (t)	Zemný plyn (1000 m <sup>3</sup> ) Natural gas (thousand m <sup>3</sup> )	Motorová nafta (t) Diesel oil (t)	Vykurovacie oleje (t) Fuel oils (t)	Teplo (GJ) Heat (Gigajoule)
SR spolu / SR in total	2011	17 435 523	8 505 552	3 613 657	583 675	390 939	270 982 588
	2012	17 883 503	8 311 862	3 198 453	531 928	403 048	270 826 778
	2013	16 778 485	8 048 196	3 153 935	496 420	468 346	264 642 392
	2014	16 834 883	7 833 440	2 633 141	588 531	172 620	258 812 364
	2015	17 062 629	7 825 048	2 676 070	587 922	221 980	259 206 579
Bratislavský kraj	2011	5 295 200	2 717 194	1 553 294	176 474	379 168	214 310 295
	2012	5 653 909	2 582 868	1 234 090	134 483	396 243	214 150 950
	2013	4 819 631	2 392 359	1 216 428	118 773	464 700	213 948 453
	2014	4 120 107	2 130 985	926 447	133 611	170 031	203 263 680
	2015	5 001 749	2 208 514	888 886	151 627	220 199	200 342 134
Bratislavský kraj	2011	5 295 200	2 717 194	1 553 294	176 474	379 168	214 310 295
	2012	5 653 909	2 582 868	1 234 090	134 483	396 243	214 150 950
	2013	4 819 631	2 392 359	1 216 428	118 773	464 700	213 948 453
	2014	4 120 107	2 130 985	926 447	133 611	170 031	203 263 680
	2015	5 001 749	2 208 514	888 886	151 627	220 199	200 342 134
Západné Slovensko	2011	3 737 863	176 586	1 121 819	188 225	305	11 608 955
	2012	3 628 780	159 516	1 104 760	181 338	233	10 922 497
	2013	3 461 582	119 492	1 109 564	180 358	359	11 099 093
	2014	4 268 641	108 343	974 337	225 655	195	10 377 928
	2015	3 784 115	119 433	1 041 986	210 174	97	11 283 478
Trnavský kraj	2011	844 495	41 209	205 231	63 872	21	2 572 280
	2012	998 146	35 173	298 460	73 959	18	2 595 248
	2013	912 624	40 014	236 326	67 157	31	2 972 275
	2014	1 530 598	37 587	261 227	85 161	1	2 610 027
	2015	1 025 169	45 311	200 530	77 400	18	2 791 080
Trenčiansky kraj	2011	1 768 548	134 052	249 228	56 027	132	5 784 218
	2012	1 700 058	124 158	231 761	40 288	151	5 170 594
	2013	1 639 960	78 862	239 152	49 675	270	5 119 811
	2014	1 772 223	70 159	225 484	58 322	131	5 207 272
	2015	1 757 682	73 517	239 506	56 691	79	5 462 148
Nitriansky kraj	2011	1 124 820	1 325	667 360	68 326	152	3 252 457
	2012	930 576	185	574 539	67 091	64	3 156 655
	2013	908 998	616	634 086	63 526	58	3 007 007
	2014	965 820	597	487 626	82 172	63	2 560 629
	2015	1 001 264	605	601 950	76 083	-	3 030 250

**T 13-1. Spotreba vybraných druhov palív, elektriny a tepla <sup>1)</sup>**

(za poľnohospodárstvo, lesníctvo, dopravu, priemysel a stavebníctvo)

**Consumption of selected fuels, electricity and heat <sup>1)</sup>**

(on agriculture, forestry, transport, industry and construction)

dokončenie

End of table

SR / oblasť / kraj (okres) SR / Area / Region (District)	Rok Year	Elektrina (MWh) Electricity (Megawatthour)	Čierne, hnedé uhlie, koks (t) Hard, brown coal, coke (t)	Zemný plyn (1000 m <sup>3</sup> ) Natural gas (thousand m <sup>3</sup> )	Motorová nafta (t) Diesel oil (t)	Vykurovacie oleje (t) Fuel oils (t)	Teplo (GJ) Heat (Gigajoule)
Stredné Slovensko	2011	5 462 292	561 863	491 000	112 827	629	18 404 462
	2012	5 562 425	569 006	416 463	116 368	802	17 597 149
	2013	5 446 527	501 613	388 394	104 366	105	11 242 830
	2014	5 436 583	454 876	334 096	127 477	70	17 329 116
	2015	5 464 920	472 277	342 040	126 967	24	18 589 740
Žilinský kraj	2011	2 126 065	366 812	214 841	52 723	200	13 716 229
	2012	2 242 536	383 127	170 925	56 277	96	13 233 798
	2013	2 126 511	331 623	146 805	46 329	45	6 730 612
	2014	2 050 980	312 640	112 443	59 467	18	12 652 792
	2015	2 067 602	343 633	125 582	62 257	-	14 353 746
Banskobystrický kraj	2011	3 336 227	195 051	276 159	60 104	429	4 688 233
	2012	3 319 889	185 879	245 538	60 091	706	4 363 351
	2013	3 320 016	169 990	241 589	58 037	60	4 512 218
	2014	3 385 603	142 236	221 653	68 010	52	4 676 324
	2015	3 397 318	128 644	216 458	64 710	24	4 235 994
Východné Slovensko	2011	2 940 168	5 049 909	447 544	106 149	10 837	26 658 876
	2012	3 038 389	5 000 472	443 140	99 739	5 770	28 156 182
	2013	3 050 745	5 034 732	439 549	92 923	3 182	28 352 016
	2014	3 009 552	5 139 236	398 261	101 788	2 324	27 841 640
	2015	2 811 845	5 024 824	403 158	99 154	1 660	28 991 227
Prešovský kraj	2011	596 891	257 645	124 527	49 885	10 818	5 220 827
	2012	618 537	166 153	123 967	43 489	5 749	6 727 482
	2013	634 227	179 123	121 874	42 348	3 164	7 020 543
	2014	646 646	195 504	111 725	48 472	2 305	6 750 294
	2015	644 741	199 006	120 569	52 940	1 646	7 973 253
Košický kraj	2011	2 343 277	4 792 264	323 017	56 264	19	21 438 049
	2012	2 419 852	4 834 319	319 173	56 250	21	21 428 700
	2013	2 416 518	4 855 609	317 675	50 575	18	21 331 473
	2014	2 362 906	4 943 732	286 536	53 316	19	21 091 346
	2015	2 167 104	4 825 818	282 589	46 214	14	21 017 974

<sup>1)</sup> za podniky s počtom zamestnancov 20 a viac / For enterprises with 20 and more employees

zdroj / Source: ŠÚ SR, DATAcube. (en3001rr)

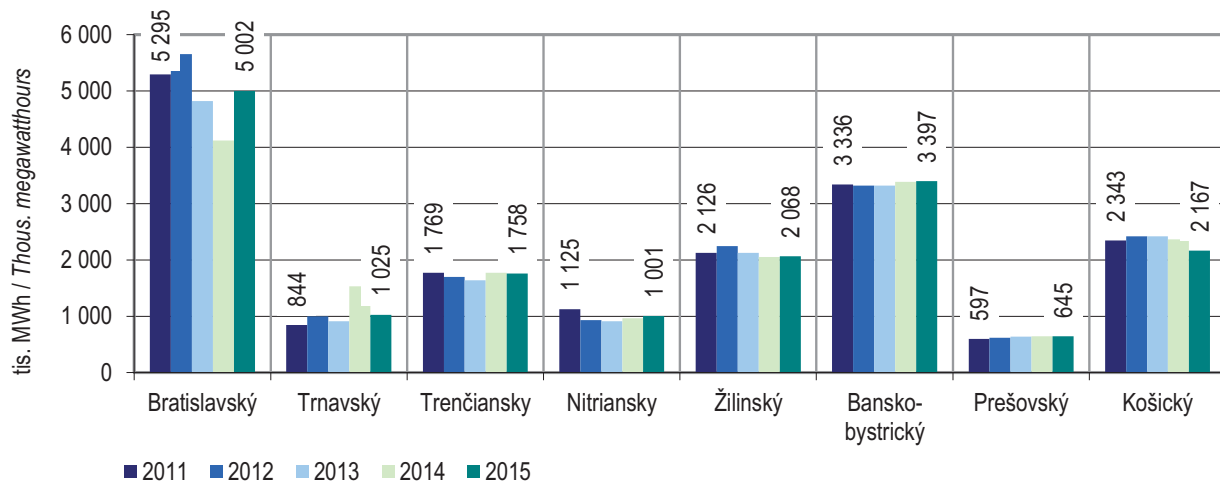
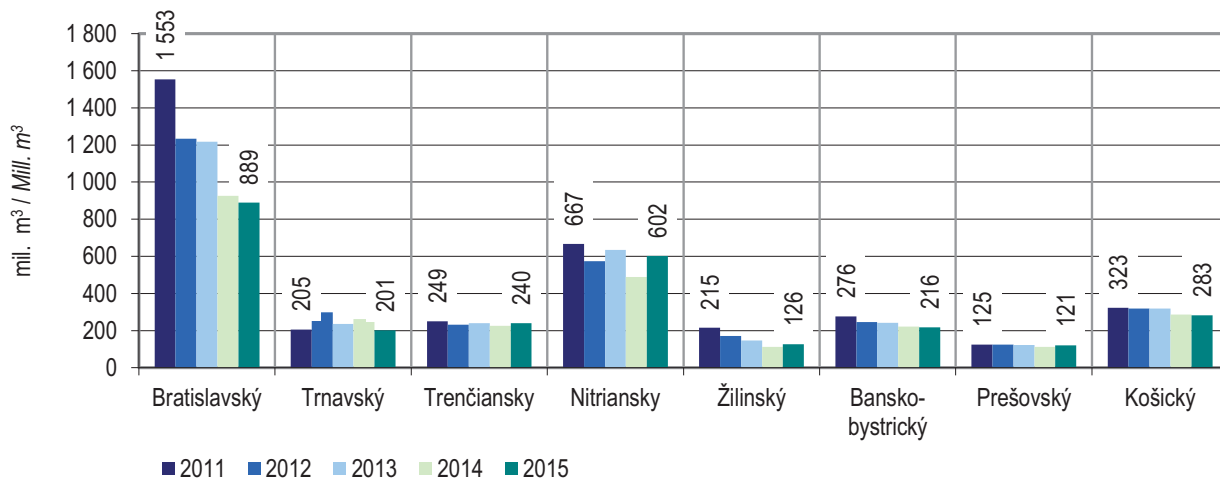
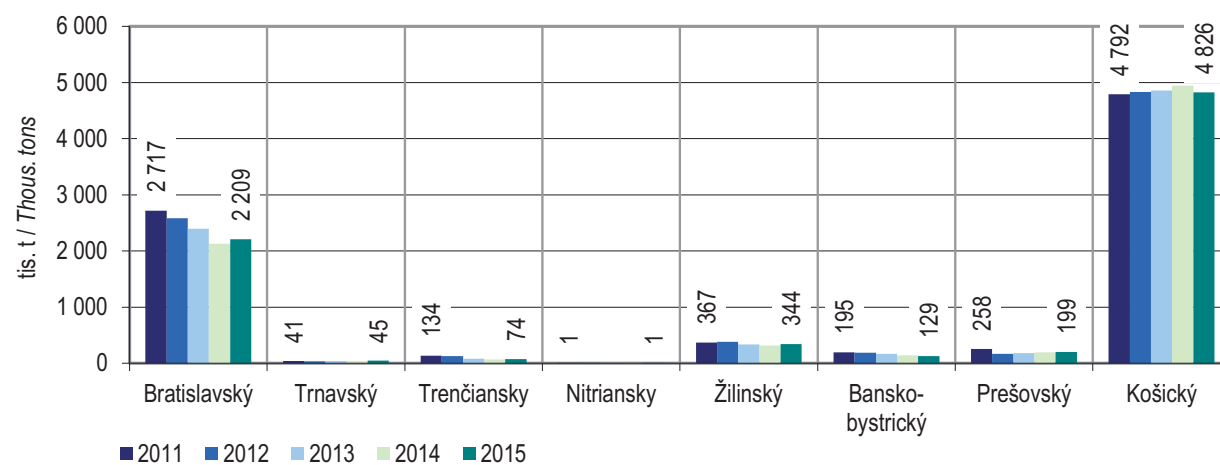
G 13-1. Vývoj spotreby elektriny v krajoch <sup>1)</sup>Development of electricity consumption in regions <sup>1)</sup>G 13-2. Vývoj spotreby zemného plynu v krajoch <sup>1)</sup>Development of natural gas consumption in regions <sup>1)</sup>G 13-3. Vývoj spotreby čierneho uhlia, hnedého uhlia a koksu v krajoch <sup>1)</sup>Development of hard coal, brown coal and coke consumption in regions <sup>1)</sup><sup>1)</sup> za poľnohospodárstvo, lesníctvo, dopravu, priemysel a stavebníctvo; v podnikoch s počtom zamestnancov 20 a viac /

On agriculture, forestry, transport, industry and construction; for enterprises with 20 and more employees



# 14

STAVEBNÍCTVO

*CONSTRUCTION*



**Metodické vysvetlivky**

Do produkcie odvetvia **stavebníctva** sa zahŕňa stavebná produkcia vykonaná na území Slovenskej republiky a v zahraničí dodávateľskými stavebnými podnikmi s prevažujúcou stavebnou činnosťou, registrovanými v SR (vrátane živnostníkov) a stavebnými závodmi nestavebných podnikov. Prevažujúca stavebná činnosť je určená registrovanou príslušnosťou podniku k divíziám 41, 42 a 43 klasifikácie SK NACE Rev. 2.

Údaje sú získavané z Ročného výkazu produkčných odvetví v podnikoch s počtom zamestnancov 20 a viac, Ročného výkazu produkčných odvetví v malých podnikoch s počtom zamestnancov do 19 osôb a odhadov za živnostníkov. Sú vykazované podľa sídla podniku. Na krajskej úrovni sú dostupné za všetky podniky vrátane odhadov za živnostníkov, ale bez nestavebných podnikov. Na okresnej úrovni sú vykazované iba za podniky s počtom zamestnancov 20 a viac.

Údaje o začatých, rozostavaných a dokončených **bytoch** sa zisťujú štvrťročným výkazom za obce, resp. stavebné úrady. Ukazovatele výkazu sú vymedzené v súlade so zákonom č. 50/1976 Zb. v znení neskorších predpisov, STN 73 4301 a nariadeniami EÚ.

**Definície**

**Stavebná produkcia** zahŕňa práce na výstavbe, prestavbe, rozšírení, obnove, opravách a údržbe stavebných objektov, vrátane montážnych prác stavebných konštrukcií a hodnoty zabudovaného materiálu. Stavebnú produkciu tvoria okrem dodávateľských stavebných podnikov aj nestavebné podniky svojimi stavebnými závodmi. Dodávateľ stavebnej produkcie vykonáva dohodnutý rozsah stavebných prác buď vlastnými kapacitami alebo prostredníctvom poddodávok stavebnej produkcie od iných stavebných alebo nestavebných podnikov. Môže tiež vykonávať stavebné práce v poddodávke pre iné stavebné podniky alebo nestavebné podniky. V tomto zmysle sa zásadne rozlišuje objem stavebnej produkcie vykonanej vlastnými zamestnancami a objem stavebnej produkcie podľa dodávateľských zmlúv.

**Stavebná produkcia vykonaná vlastnými zamestnancami** zahŕňa objem stavebnej produkcie, ktorý podnik realizoval zamestnancami zahrnutými do evidenčného počtu (vrátane produktívnej práce učňov), ako aj osobami pracujúcimi v podniku na dohodu na stavebných prácach. Okrem stavebnej produkcie vykonanej pre priamych investorov (odberateľov) sem patrí aj produkcia vykonaná pre vlastnú investičnú výstavbu a produkcia pre iných dodávateľov stavebnej produkcie, vrátane produkcie

**Methodological notes**

The production of the **construction** branch covers construction production realized by supplier construction enterprises with the major construction activity registered in the Slovak Republic (including self-employed persons) and construction establishments of non-construction enterprises on the territory of the Slovak Republic and abroad. Predominant construction activity of enterprise is determined by the registration to divisions 41, 42, 43 of the classification SK NACE Rev. 2.

Data is obtained from the Annual statement on production branches in enterprises with number of employees 20 and more, the Annual statement on production branches in small enterprises with number of employees up to 19 and estimates for self-employed persons. It is defined by the seat of enterprise. At the NUTS 3 level data is available for all enterprises including estimates for self-employed persons, excluding non-construction enterprises. At the LAU 1 level it is defined only for enterprises with 20 and more employees.

Data on started, under construction and completed **dwellings** is obtained from the quarterly statement for municipalities or construction offices. Indicators in the statement are defined according to the Act No 50/1976 Coll. in wording of later rules, STN 73 4301 and regulations of the EU.

**Definitions**

**Construction production** involves works on building, rebuilding, extension, renovation, repairs and maintenance of construction objects including assembly works of building constructions and values of inbuilt materials. Construction production is created by not only supplier construction enterprises but also non-construction enterprises with construction establishments. Supplier of construction production carries out agreed extent of construction works either by own capacities or through the subdeliveries of construction production from other construction or non-construction enterprises. He can realize also construction activities in subdelivery for other construction or non-construction enterprises. In terms of that there is basic difference between the volume of construction production carried out by own employees and the volume of contractually agreed construction production.

**Construction production carried out by own employees** covers the value of construction production carried out by employees included in the registered number of employees of construction enterprise (including productive work of apprentices) as well as persons working with the enterprise upon contract. Besides construction production carried out for the direct contractors (purchasers), the value of construction production consists of works carried out for own new construction as well as for the other

vykonanej v zahraničí.

**Stavebná produkcia podľa dodávateľských zmlúv** je hodnota stavebnej produkcie realizovanej na základe zmluvy o dodávke pre odberateľa, vrátane produkcie vykonanej poddodávateľmi. Ide teda o súčet všetkých výkonov (stavebnej produkcie) vlastných a cudzích (od subdodávateľov) zúčtovateľných dodávateľom konečnému odberateľovi.

**Produktivita práce zo stavebnej produkcie vykonanej vlastnými zamestnancami** je vyjadrená podielom stavebnej produkcie vykonanej vlastnými zamestnancami, ktorý pripadá na jedného zamestnanca.

**Produktivita práce zo stavebnej produkcie podľa dodávateľských zmlúv** je vyjadrená podielom stavebnej produkcie podľa dodávateľských zmlúv, ktorý pripadá na jedného zamestnanca.

**Priemerný evidenčný počet zamestnancov v osobách** zahŕňa stálych i dočasných zamestnancov, ktorí sú v pracovnom, resp. služobnom pomere k organizácii bez ohľadu na to, či sú skutočne prítomní v práci alebo nie, napr. pre chorobu, dovolenku na zotavenie a pod., a tiež zamestnanci, ktorí nepracovali, napr. v dôsledku prestojov, štrajku, výluky. Patria sem tiež zamestnanci s kratším pracovným časom, a to i vtedy, keď ich pracovný čas nie je rozvrhnutý na všetky pracovné dni a zamestnanci, ktorí v organizácii vykonávajú prácu len príležitostne na výzvu a podľa potrieb organizácie. Nepatria sem osoby na materskej dovolenke, uční a študenti na prevádzkovej praxi, súkromní podnikatelia a ich spoločníci, osoby s ktorými bola uzavretá dohoda o práci vykonanej mimo pracovného pomeru.

**Priemerný počet zamestnaných osôb** zahŕňa priemerný evidenčný počet zamestnancov a podnikateľov - fyzické osoby (živnostníci).

**Zamestnané osoby** sú zamestnanci a podnikatelia.

**Priemerná hrubá nominálna mesačná mzda** zahŕňa plnenia, ktoré pripadajú na základnú (tarifnú) mzdu stanovenú podľa mzdových predpisov vrátane základných zložiek zmluvných plátov a miezd za nadčasy, náhrady miezd za neodpracovaný čas, mesačné a dlhodobé prémie a odmeny vyplatené v závislosti od výkonu a splnenia hodnotiacich kritérií, príplatky a doplatky za nadčasovú prácu, nočnú prácu, prácu v sobotu a nedeľu, sviatky, za zdravie škodlivé prostredie, hluk, riziková a namáhavú prácu, naturálne mzdy vyjadrené v peňažnej forme a ostatné mzdy vo forme mzdových zvýhodnení, ktorých výška a periodicita sú vopred určené bez ohľadu na situáciu podniku.

**Byt** je obytná miestnosť alebo súbor obytných miestností s príslušenstvom usporiadaný do funkčného celku s vlastným uzavretím určený na trvalé bývanie.

*suppliers of construction production including construction production carried out abroad.*

**Contractually agreed construction production** is the value of construction production based on a delivery contract for a customer including production carried out by sub-suppliers. It is the sum of all outputs of construction production, own and other (from sub-suppliers) accountable by supplier to final customer.

**Labour productivity of construction production carried out by own employees** is expressed as the ratio of construction production carried out by own employees falling on one employee.

**Labour productivity of contractually agreed construction production** is expressed as the ratio of contractually agreed construction production carried out by own employees falling on one employee.

**Average registered number of employees in persons** includes permanent and temporary employees who have a contract of employment or service with the employing organisation regardless they were really at work or not, e.g. due to illness, recovery holidays etc. and also the employees who were not working e.g. due to work stoppage, strikes or disputes as well as part-time employees, employees who had their working time not divided into each working day and employees carried out the work only occasionally on call or by needs of organisation. Excluded are persons on maternity leave, apprentices and students in practice, private entrepreneurs and their associates, persons with the agreement on work performed outside an employment relationship.

**Average number of employed persons** includes average registered number of employees and entrepreneurs-natural persons (self-employed persons).

**Employed persons** are employees and self-employed persons.

**Average gross nominal monthly wage** consists of basic (tariff) wage set by wage rules including basic components of contracted wages and salaries for working overtime, payments for time not worked, monthly and longterm bonuses and allowances paid according to the performance and evaluation criteria, special premium payments for overtime, for night work, work during Saturdays and Sundays, holidays, for environment damaging health, noise, risky and hard work, in-kind wages expressed in financial form and other wages in the form of wage allowances with amount and periodicity predetermined regardless to the situation in enterprise.

**Dwelling** is a room or group of rooms with equipment arranged into functional unit with own closing for permanent living.

**Dokončené byty** sú tie, ktorých užívateľnosť po ukončení výstavby bola potvrdená vydaním kolaudačného rozhodnutia. Sú to dokončené byty v budovách určených na bývanie, t. j. v obytných domoch, v rodinných domoch a v polyfunkčných budovách. Počty izieb v dokončených bytoch sú uvádzané na základe kolaudačných rozhodnutí. Rodinný dom je budova určená predovšetkým na rodinné bývanie so samostatným vstupom z verejnej komunikácie; môže mať najviac tri byty, dve nadzemné podlažia a podkrovia. Patria sem aj byty v stavbách neurčených na bývanie, napríklad v administratívnych budovách, bankách, poštách, staniciach. Dokončené byty zahŕňajú byty získané novou výstavbou, rekonštrukciou alebo inou stavebnou úpravou.

**Rozostavané byty** sú tie, ktorých výstavba sa začala a do konca sledovaného obdobia neboli dokončené.

**Začaté byty** sú tie, ktorých výstavba sa začala v danom roku na základe vydaného stavebného povolenia.

**Priemerná obytná plocha dokončeného bytu** je súčet plôch všetkých obytných miestností bytu v m<sup>2</sup>.

**Completed dwellings** are those that were passed as acceptable by an approving officer after construction completion. It refers to completed dwellings in constructions intended for living, i. e. in housing buildings, family houses and polyfunctional buildings. Number of rooms in completed dwellings is defined on the basis of house inspection decisions. Family house is a building for family living with the single entrance from the public communication; it can have no more than three dwellings, two above-ground floors and the attic. There are included also dwellings in constructions undisposed for living, for example in administrative buildings, banks, posts, stations. Completed dwellings refer to dwellings acquired by new construction, improvements or another construction repairs.

**Dwellings under construction** are those that started to be constructed and not completed to the end of reference period.

**Dwellings started** are those that started to be constructed in reference year according to the building permission.

**Average living area of completed dwelling** is the sum of area of all rooms in m<sup>2</sup>.

#### Zdroj údajov

#### Source

Všetky publikované údaje sú výsledkom spracovania ŠÚ SR.

Širšie informácie možno získať v publikáciách Stavebná produkcia, zamestnanci a mzdy v stavebných podnikoch, Stav zákaziek a finančné ukazovatele stavebných podnikov a Ročenka stavebníctva.

All published data is the result of the SO SR processing.

Further information is provided in publication Construction Production, Employees and Wages in Construction Enterprises, Stock of Orders and Financial Indicators of Construction Enterprises and Yearbook of Construction.

T 14-1. Vybrané ukazovatele v stavebníctve <sup>1)</sup>Selected indicators in construction <sup>1)</sup>

SR / oblasť / kraj SR / Area / Region	Rok Year	Stavebná produkcia (tis. EUR, b. c.) Construction production (thous. EUR, curr. p.)		Produktivita práce na zamestnanú osobu zo stavebnej produkcie (EUR) Labour productivity per employed person from construction production (EUR)		Priemerný počet zamestnaných osôb (osoby)	Priemerná hrubá nominálna mesačná mzda (EUR)
		vykonaná vlastnými zamestnancami <i>Carried out by own employees</i>	podľa dodávateľských zmlúv <i>Contractually agreed</i>	vykonaná vlastnými zamestnancami <i>Carried out by own employees</i>	podľa dodávateľských zmlúv <i>Contractually agreed</i>	<i>Average number of employed persons (persons)</i>	<i>Average gross nominal monthly wage (EUR)</i>
SR spolu / SR in total	2011	5 505 948	7 818 922	31 960	45 386	172 277	605
	2012	4 955 942	6 789 632	30 117	41 260	164 557	611
	2013	4 611 286	6 184 005	29 145	39 085	158 219	607
	2014	4 554 194	6 159 797	29 371	39 726	155 058	624
	2015	5 453 133	7 967 138	35 427	51 759	153 928	634
Bratislavský kraj	2011	1 381 644	2 278 393	57 181	94 294	24 163	959
	2012	1 378 552	2 077 198	57 753	87 023	23 870	935
	2013	1 157 928	1 800 663	50 859	79 090	22 767	990
	2014	1 385 815	2 421 600	54 297	94 879	25 523	890
	2015	1 913 070	3 524 822	75 504	139 116	25 337	954
Bratislavský kraj	2011	1 381 644	2 278 393	57 181	94 294	24 163	959
	2012	1 378 552	2 077 198	57 753	87 023	23 870	935
	2013	1 157 928	1 800 663	50 859	79 090	22 767	990
	2014	1 385 815	2 421 600	54 297	94 879	25 523	890
	2015	1 913 070	3 524 822	75 504	139 116	25 337	954
Západné Slovensko	2011	1 478 631	2 111 026	26 122	37 294	56 605	514
	2012	1 300 257	1 724 383	24 009	31 840	54 157	526
	2013	1 237 173	1 612 689	24 077	31 384	51 385	510
	2014	1 175 741	1 435 203	23 840	29 101	49 318	517
	2015	1 256 549	1 507 415	25 894	31 063	48 527	531
Trnavský kraj	2011	477 216	673 089	24 565	34 647	19 427	521
	2012	431 823	551 641	23 323	29 794	18 515	523
	2013	404 868	506 188	23 040	28 805	17 573	488
	2014	401 007	404 353	23 452	23 648	17 099	506
	2015	428 147	418 817	25 408	24 854	16 851	510
Trenčiansky kraj	2011	471 718	655 300	26 740	37 147	17 641	519
	2012	396 652	535 899	23 844	32 214	16 636	542
	2013	387 022	503 431	23 885	31 069	16 204	533
	2014	344 864	445 675	23 069	29 813	14 949	520
	2015	364 287	456 340	25 104	31 448	14 511	544
Nitriansky kraj	2011	529 698	782 637	27 113	40 060	19 537	505
	2012	471 783	636 843	24 821	33 506	19 007	516
	2013	445 283	603 069	25 288	34 249	17 608	510
	2014	429 869	585 175	24 892	33 884	17 270	525
	2015	464 115	632 257	27 038	36 834	17 165	539



**T 14-1. Vybrané ukazovatele v stavebníctve <sup>1)</sup>**  
**Selected indicators in construction <sup>1)</sup>**

dokončenie

End of table

SR / oblasť / kraj SR / Area / Region	Rok Year	Stavebná produkcia (tis. EUR, b. c.) Construction production (thous. EUR, curr. p.)		Produktivita práce na zamestnanú osobu zo stavebnej produkcie (EUR) Labour productivity per employed person from construction production (EUR)		Priemerný počet zamestnaných osôb (osoby)	Priemerná hrubá nominálna mesačná mzda (EUR)
		vykonaná vlastnými zamestnancami <i>Carried out by own employees</i>	podľa dodávateľských zmlúv <i>Contractually agreed</i>	vykonaná vlastnými zamestnancami <i>Carried out by own employees</i>	podľa dodávateľských zmlúv <i>Contractually agreed</i>	<i>Average number of employed persons (persons)</i>	<i>Average gross nominal monthly wage (EUR)</i>
Stredné Slovensko	2011	1 313 371	1 863 696	27 023	38 346	48 603	550
	2012	1 105 542	1 534 632	24 422	33 902	45 267	557
	2013	1 162 207	1 441 725	26 519	32 897	43 825	542
	2014	978 071	1 061 625	24 113	26 173	40 561	517
	2015	1 055 106	1 299 891	25 738	31 709	40 994	541
Žilinský kraj	2011	901 970	1 248 098	26 646	36 872	33 850	559
	2012	745 434	1 058 689	24 076	34 194	30 961	566
	2013	800 213	1 005 631	26 397	33 174	30 314	556
	2014	625 234	698 537	22 736	25 402	27 499	521
	2015	685 538	891 430	24 323	31 629	28 184	548
Banskobystrický kraj	2011	411 401	615 599	27 886	41 728	14 753	528
	2012	360 108	475 943	25 171	33 268	14 306	540
	2013	361 995	436 094	26 792	32 277	13 511	510
	2014	352 837	363 088	27 012	27 797	13 062	509
	2015	369 568	408 461	28 851	31 887	12 810	528
Východné Slovensko	2011	1 332 301	1 565 807	31 051	36 493	42 907	541
	2012	1 171 590	1 453 418	28 393	35 224	41 263	550
	2013	1 053 977	1 328 960	26 191	33 024	40 242	534
	2014	1 014 568	1 241 369	25 584	31 303	39 656	547
	2015	1 228 407	1 635 010	31 442	41 849	39 070	589
Prešovský kraj	2011	608 137	737 539	22 671	27 496	26 824	466
	2012	598 849	751 292	22 507	28 236	26 608	486
	2013	549 315	695 430	21 573	27 311	25 463	462
	2014	541 445	539 334	21 422	21 339	25 275	479
	2015	604 317	656 924	24 364	26 485	24 804	522
Košícký kraj	2011	724 164	828 268	45 026	51 499	16 083	648
	2012	572 742	702 126	39 082	47 911	14 655	652
	2013	504 662	633 530	34 148	42 868	14 779	641
	2014	473 122	702 035	32 898	48 816	14 381	651
	2015	624 090	978 086	43 746	68 560	14 266	690

<sup>1)</sup> podľa sídla podniku, vrátane odhadu za živnostníkov bez nestavebných podnikov /

By the seat of enterprise, non-construction enterprises excluded

zdroj / Source: ŠÚ SR, DATAcube. (st3001rr)



T 14-2. Vybrané ukazovatele v stavebníctve za podniky s počtom zamestnancov 20 a viac <sup>1)</sup>Selected indicators in construction for enterprises with 20 and more employees <sup>1)</sup>

SR / oblasť / kraj (okres) SR / Area / Region (District)	Rok Year	Stavebná produkcia (tis. EUR, b. c.) Construction production (thous. EUR, curr. p.)		Produktivita práce na zamestnanca zo stavebnej produkcie (EUR) Labour productivity per employee from construction production (EUR)		Priemerný evidenčný počet zamestnancov (osoby) Average registered number of employees (persons)	Priemerná hrubá nominálna mesačná mzda (EUR) Average gross nominal monthly wage (EUR)
		vykonaná vlastnými zamestnancami Carried out by own employees	podľa dodávateľských zmlúv Contractually agreed	vykonaná vlastnými zamestnancami Carried out by own employees	podľa dodávateľských zmlúv Contractually agreed		
SR spolu / SR in total	2011	2 695 106	4 555 235	62 642	105 877	43 024	909
	2012	2 318 658	3 714 064	61 047	97 786	37 982	969
	2013	2 002 694	3 119 471	55 566	86 552	36 042	954
	2014	2 053 757	3 377 937	62 367	102 579	32 930	967
	2015	2 905 928	5 050 378	87 344	151 800	33 270	1 060
Bratislavský kraj	2011	1 115 335	1 939 772	86 776	150 920	12 853	1 211
	2012	1 135 818	1 756 032	94 076	145 446	12 073	1 293
	2013	930 612	1 474 530	80 494	127 540	11 561	1 291
	2014	1 033 514	1 695 123	91 648	150 317	11 277	1 278
	2015	1 531 191	2 651 639	134 253	232 492	11 405	1 377
Bratislavský kraj	2011	1 115 335	1 939 772	86 776	150 920	12 853	1 211
	2012	1 135 818	1 756 032	94 076	145 446	12 073	1 293
	2013	930 612	1 474 530	80 494	127 540	11 561	1 291
	2014	1 033 514	1 695 123	91 648	150 317	11 277	1 278
Západné Slovensko	2011	464 229	966 203	132 861	90 181	10 714	746
	2012	358 649	640 475	40 653	72 599	8 822	765
	2013	311 832	539 750	38 714	67 011	8 055	755
	2014	351 281	646 785	45 444	83 672	7 730	788
	2015	425 310	767 420	55 727	100 553	7 632	838
Trnavský kraj	2011	139 020	291 126	50 461	105 672	2 755	858
	2012	82 269	145 189	38 537	68 010	2 135	807
	2013	76 600	122 963	38 269	61 433	2 002	777
	2014	98 882	148 629	50 502	75 908	1 958	840
	2015	123 077	178 647	62 574	90 827	1 967	847
Trenčiansky kraj	2011	136 990	230 179	42 917	72 111	3 192	763
	2012	114 434	190 299	43 312	72 026	2 642	814
	2013	92 048	154 586	38 607	64 838	2 384	815
	2014	100 775	200 529	43 531	86 622	2 315	813
	2015	120 219	228 843	53 218	101 303	2 259	907
Nitriansky kraj	2011	188 219	444 897	39 484	93 329	4 767	670
	2012	161 946	304 988	40 034	75 395	4 045	710
	2013	143 185	262 200	39 027	71 466	3 669	704
	2014	151 624	297 628	43 860	86 094	3 457	742
	2015	182 014	359 930	53 438	105 672	3 406	786

**T 14-2. Vybrané ukazovatele v stavebníctve za podniky s počtom zamestnancov 20 a viac <sup>1)</sup>**  
**Selected indicators in construction for enterprises with 20 and more employees <sup>1)</sup>**

dokončenie

End of table

SR / oblasť / kraj (okres) SR / Area / Region (District)	Rok Year	Stavebná produkcia (tis. EUR, b. c.) Construction production (thous. EUR, curr. p.)		Produktivita práce na zamestnanca zo stavebnej produkcie (EUR) Labour productivity per employee from construction production (EUR)		Priemerný evidenčný počet zamestnancov (osoby) Average registered number of employees (persons)	Priemerná hrubá nominálna mesačná mzda (EUR) Average gross nominal monthly wage (EUR)
		vykonaná vlastnými zamestnancami Carried out by own employees	podľa dodávateľských zmlúv Contractually agreed	vykonaná vlastnými zamestnancami Carried out by own employees	podľa dodávateľských zmlúv Contractually agreed		
Stredné Slovensko	2011	504 751	904 869	107 033	92 070	9 828	816
	2012	377 237	701 545	43 900	81 640	8 593	867
	2013	384 331	569 250	49 007	72 587	7 842	855
	2014	289 072	420 844	51 583	75 097	5 604	839
	2015	366 203	655 009	60 590	108 373	6 044	918
Žilinský kraj	2011	333 087	569 426	48 204	82 406	6 910	845
	2012	265 468	486 228	42 973	78 710	6 178	902
	2013	270 873	410 971	48 758	73 976	5 556	918
	2014	162 847	256 621	46 782	73 721	3 481	904
	2015	228 213	439 180	56 907	109 513	4 010	973
Banskobystrický kraj	2011	171 663	335 443	58 829	114 956	2 918	749
	2012	111 769	215 317	46 270	89 136	2 416	776
	2013	113 457	158 279	49 614	69 214	2 287	700
	2014	126 225	164 222	59 456	77 354	2 123	732
	2015	137 990	215 829	67 852	106 126	2 034	809
Východné Slovensko	2011	610 791	744 391	120 590	77 307	9 629	783
	2012	446 954	616 012	52 626	72 531	8 493	826
	2013	375 920	535 941	43 797	62 440	8 583	779
	2014	379 890	615 185	45 665	73 949	8 319	799
	2015	583 224	976 309	71 224	119 228	8 189	932
Prešovský kraj	2011	152 276	220 520	36 412	52 731	4 182	661
	2012	135 049	200 668	37 485	55 698	3 603	707
	2013	128 800	194 154	31 479	47 452	4 092	604
	2014	121 147	184 968	30 771	46 982	3 937	633
	2015	181 427	301 763	47 965	79 779	3 783	815
Košícký kraj	2011	458 515	523 871	84 178	96 176	5 447	877
	2012	311 905	415 344	63 780	84 932	4 890	913
	2013	247 120	341 787	55 017	76 093	4 492	938
	2014	258 743	430 217	59 047	98 178	4 382	948
	2015	401 797	674 546	91 191	153 094	4 406	1 031

<sup>1)</sup> podľa sídla podniku / By the seat of enterprise

zdroj / Source: ŠÚ SR, DATAcube. (st3002rr)

## T 14-3. Bytová výstavba



## Housing construction

SR / oblasť / kraj (okres) SR / Area / Region (District)	Rok Year	Byty Dwellings					Priemerná obytná plocha dokončeného bytu (m <sup>2</sup> )  Average living area of completed dwelling (m <sup>2</sup> )	
		rozostavané k 1. 1.  Under construction as at Jan. 1	začaté  Started	dokončené  Completed	z toho / Of which:			rozostavané k 31. 12.  Under construction as at Dec.31
					v rodinných domoch  In family houses			
SR spolu / SR in total	2011	66 602	12 740	14 608	8 763	64 734	71,8	
	2012	64 948	13 090	15 255	9 479	62 783	71,7	
	2013	61 724	14 758	15 100	10 208	61 382	73,7	
	2014	61 191	15 836	14 985	10 041	62 042	73,1	
	2015	62 099	19 640	15 471	9 860	66 268	71,4	
Bratislavský kraj	2011	14 903	2 224	3 628	1 824	13 499	73,2	
	2012	13 534	2 715	4 570	2 031	11 679	66,8	
	2013	11 666	4 109	3 568	2 166	12 207	74,8	
	2014	12 237	3 893	3 591	1 934	12 539	77,1	
	2015	12 915	7 079	4 746	2 242	15 248	67,7	
Bratislavský kraj	2011	14 903	2 224	3 628	1 824	13 499	73,2	
	2012	13 534	2 715	4 570	2 031	11 679	66,8	
	2013	11 666	4 109	3 568	2 166	12 207	74,8	
	2014	12 237	3 893	3 591	1 934	12 539	77,1	
	2015	12 915	7 079	4 746	2 242	15 248	67,7	
Západné Slovensko	2011	23 951	4 682	5 203	3 420	23 430	72,5	
	2012	23 793	4 891	5 524	3 723	23 160	71,1	
	2013	22 314	5 428	5 476	3 866	22 266	71,8	
	2014	22 048	5 326	5 624	3 888	21 750	68,6	
	2015	21 348	6 058	5 151	3 786	22 255	71,2	
Trnavský kraj	2011	10 657	1 890	2 614	1 578	9 933	69,9	
	2012	10 373	1 887	2 403	1 630	9 857	70,2	
	2013	9 318	2 204	2 334	1 659	9 188	70,5	
	2014	8 938	2 452	2 334	1 680	9 056	67,3	
	2015	8 991	2 644	2 248	1 758	9 387	70,3	
Trenčiansky kraj	2011	6 485	1 229	1 227	856	6 487	75,6	
	2012	6 471	1 496	1 469	944	6 498	71,1	
	2013	6 129	1 701	1 490	1 047	6 340	71,9	
	2014	6 522	1 396	1 643	1 007	6 275	70,0	
	2015	6 041	1 711	1 383	917	6 369	71,3	
Nitriansky kraj	2011	6 809	1 563	1 362	986	7 010	74,9	
	2012	6 949	1 508	1 652	1 149	6 805	72,5	
	2013	6 867	1 523	1 652	1 160	6 738	73,7	
	2014	6 588	1 478	1 647	1 201	6 419	68,5	
	2015	6 316	1 703	1 520	1 111	6 499	72,1	

**T 14-3. Bytová výstavba**  
**Housing construction**

dokončenie

End of table

SR / oblasť / kraj (okres) SR / Area / Region (District)	Rok Year	Byty Dwellings					Priemerná obytná plocha dokončeného bytu (m <sup>2</sup> )  Average living area of completed dwelling (m <sup>2</sup> )	
		rozostavané k 1. 1.  Under construction as at Jan. 1	začaté  Started	dokončené  Completed	z toho / Of which:			rozostavané k 31. 12.  Under construction as at Dec.31
					v rodinných domoch  In family houses			
Stredné Slovensko	2011	14 684	2 837	2 918	1 756	14 603	68,2	
	2012	14 474	2 821	2 515	1 870	14 780	74,0	
	2013	14 757	2 538	2 703	1 996	14 592	76,5	
	2014	14660	3601	2897	2 070	15364	69,6	
	2015	15 481	3 112	2 730	1 868	15 863	72,0	
Žilinský kraj	2011	10 129	1 849	1 908	1 319	10 070	71,1	
	2012	10 042	1 805	1 673	1 338	10 174	75,2	
	2013	10 140	1 525	1 682	1 416	9 983	80,9	
	2014	10 079	1 999	1 954	1 497	10 124	80,5	
	2015	10 195	2 042	1 616	1 325	10 621	79,7	
Banskobystrický kraj	2011	4 555	988	1 010	437	4 533	62,7	
	2012	4 432	1 016	842	532	4 606	71,5	
	2013	4 617	1 013	1 021	580	4 609	69,1	
	2014	4 581	1 602	943	573	5 240	58,8	
	2015	5 286	1 070	1 114	543	5 242	64,3	
Východné Slovensko	2011	13 064	2 997	2 859	1 763	13 202	72,3	
	2012	13 147	2 663	2 646	1 855	13 164	79,1	
	2013	12 987	2 683	3 353	2 180	12 317	73,6	
	2014	12246	3016	2873	2 149	12389	78,6	
	2015	12 355	3 391	2 844	1 964	12 902	76,3	
Prešovský kraj	2011	7 326	1 655	1 557	1 001	7 424	71,7	
	2012	7 366	1 442	1 440	988	7 368	75,4	
	2013	7 251	1 588	1 957	1 216	6 882	70,9	
	2014	6 891	1 519	1 659	1 238	6 751	80,6	
	2015	6 723	1 976	1 570	1 184	7 129	75,9	
Košícký kraj	2011	5 738	1 342	1 302	762	5 778	73,0	
	2012	5 781	1 221	1 206	867	5 796	83,6	
	2013	5 736	1 095	1 396	964	5 435	77,4	
	2014	5 355	1 497	1 214	911	5 638	76,5	
	2015	5 632	1 415	1 274	780	5 773	76,6	

zdroj / Source: ŠÚ SR, DATAcube. (st3004rr, st3005rr)

## T 14-4. Dokončené byty podľa počtu izieb



## Completed dwellings by number of rooms

SR / oblasť / kraj (okres) SR / Area / Region (District)	Rok Year	Dokončené byty Completed dwellings				
		jednoizbové a garžónky <i>One-room and flatlets</i>	dvojizbové <i>Two-room</i>	trojizbové <i>Three-room</i>	štvorizbové <i>Four-room</i>	päť a viacizbové <i>Five-room and more</i>
SR spolu / SR in total	2011	1 097	2 815	4 092	4 022	2 582
	2012	1 120	2 690	3 897	4 611	2 937
	2013	1 102	2 479	3 849	4 676	2 994
	2014	1 002	2 571	3 796	4 903	2 713
	2015	1 101	2 689	4 113	5 032	2 536
Bratislavský kraj	2011	307	754	1 164	853	550
	2012	494	853	1 364	1 160	699
	2013	310	539	1 156	882	681
	2014	347	768	1 048	927	501
	2015	419	1 033	1 493	1 285	516
Bratislavský kraj	2011	307	754	1 164	853	550
	2012	494	853	1 364	1 160	699
	2013	310	539	1 156	882	681
	2014	347	768	1 048	927	501
	2015	419	1 033	1 493	1 285	516
Západné Slovensko	2011	361	939	1 465	1 639	799
	2012	386	1 142	1 309	1 828	859
	2013	307	990	1 368	1 909	902
	2014	392	938	1 445	2 094	755
	2015	315	741	1 400	2 007	688
Trnavský kraj	2011	167	527	745	801	374
	2012	121	505	592	841	344
	2013	88	408	636	861	341
	2014	95	381	694	852	312
	2015	83	349	603	906	307
Trenčiansky kraj	2011	66	191	314	378	278
	2012	93	246	350	456	324
	2013	104	228	302	472	384
	2014	154	352	363	488	286
	2015	124	205	305	489	260
Nitriansky kraj	2011	128	221	406	460	147
	2012	172	391	367	531	191
	2013	115	354	430	576	177
	2014	143	205	388	754	157
	2015	108	187	492	612	121

**T 14-4. Dokončené byty podľa počtu izieb**  
**Completed dwellings by number of rooms**

dokončenie

End of table

SR / oblasť / kraj (okres) SR / Area / Region (District)	Rok Year	Dokončené byty Completed dwellings				
		jednoizbové a garžónky <i>One-room and flatlets</i>	dvojizbové <i>Two-room</i>	trojizbové <i>Three-room</i>	štvorizbové <i>Four-room</i>	päť a viacizbové <i>Five-room and more</i>
Stredné Slovensko	2011	234	585	721	736	642
	2012	164	302	561	824	664
	2013	231	345	532	891	704
	2014	140	516	618	937	686
	2015	157	430	641	885	617
Žilinský kraj	2011	74	299	480	547	508
	2012	73	176	332	574	518
	2013	68	115	363	607	529
	2014	63	289	399	655	548
	2015	55	166	327	589	479
Banskobystrický kraj	2011	160	286	241	189	134
	2012	91	126	229	250	146
	2013	163	230	169	284	175
	2014	77	227	219	282	138
	2015	102	264	314	296	138
Východné Slovensko	2011	195	537	742	794	591
	2012	76	393	663	799	715
	2013	254	605	793	994	707
	2014	123	349	685	945	771
	2015	210	485	579	855	715
Prešovský kraj	2011	98	328	342	418	371
	2012	39	289	309	408	395
	2013	153	428	402	537	437
	2014	80	217	347	547	468
	2015	93	238	324	505	410
Košícký kraj	2011	97	209	400	376	220
	2012	37	104	354	391	320
	2013	101	177	391	457	270
	2014	43	132	338	398	303
	2015	117	247	255	350	305

zdroj / Source: ŠÚ SR, DATAcube. (st3006rr)

G 14-1. Byty - rozostavané v krajoch k 1. 1.

Dwellings under construction as at Jan.1 in regions

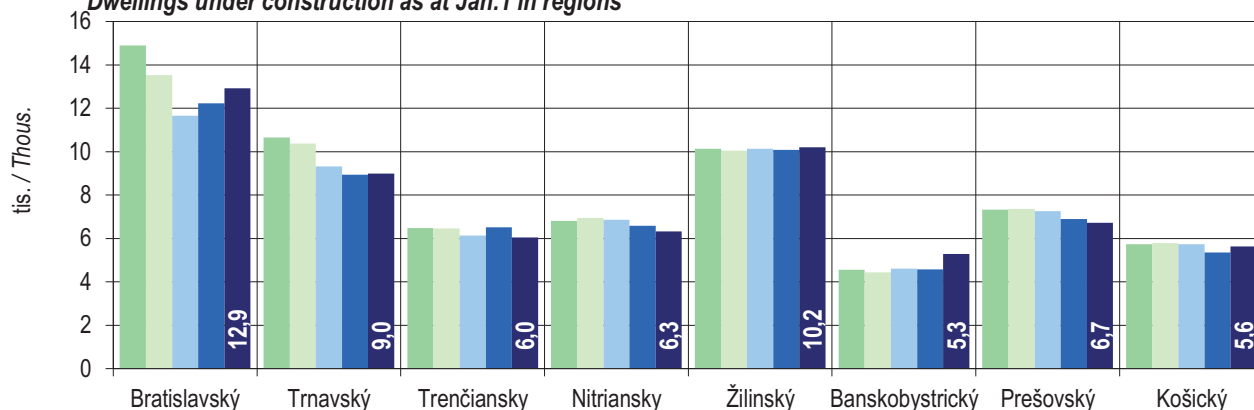

G 14-2. Byty - začaté v krajoch v danom roku

Development started in regions

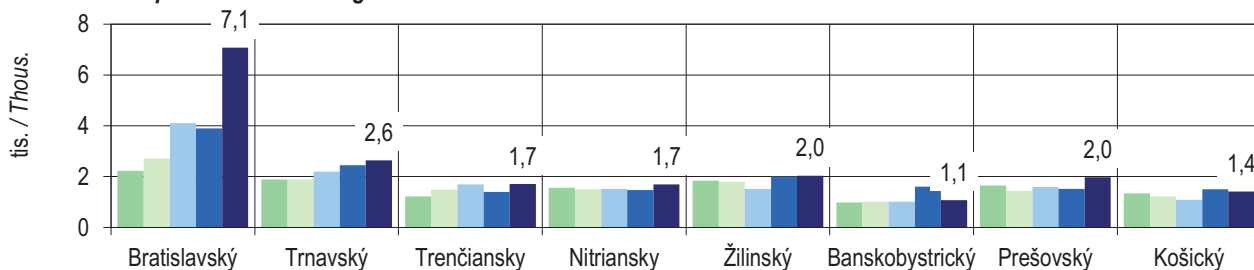

G 14-3. Byty - dokončené v krajoch v danom roku

Development completed in regions

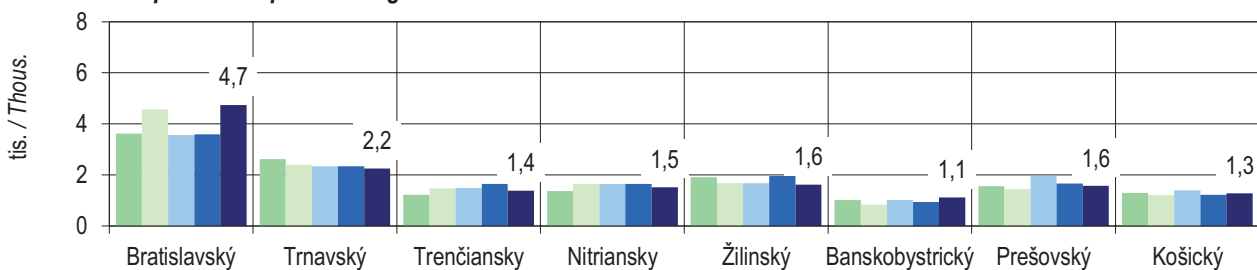

G 14-4. Byty rozostavané v krajoch k 31. 12.

Development in regions under construction as at Dec.31

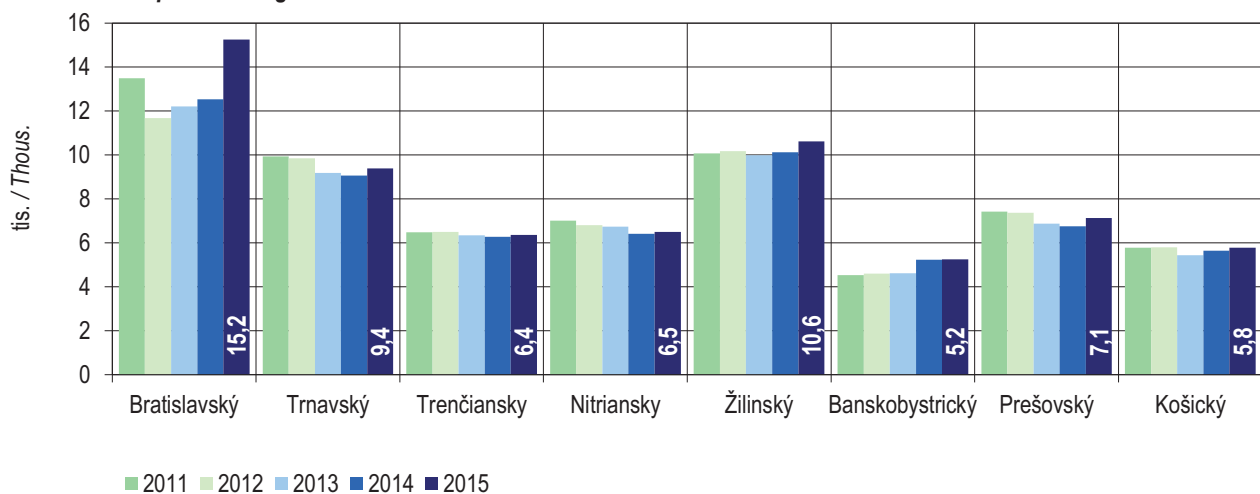



M 14-1. Bytová výstavba v okresoch v roku 2015  
Housing construction in districts in 2015

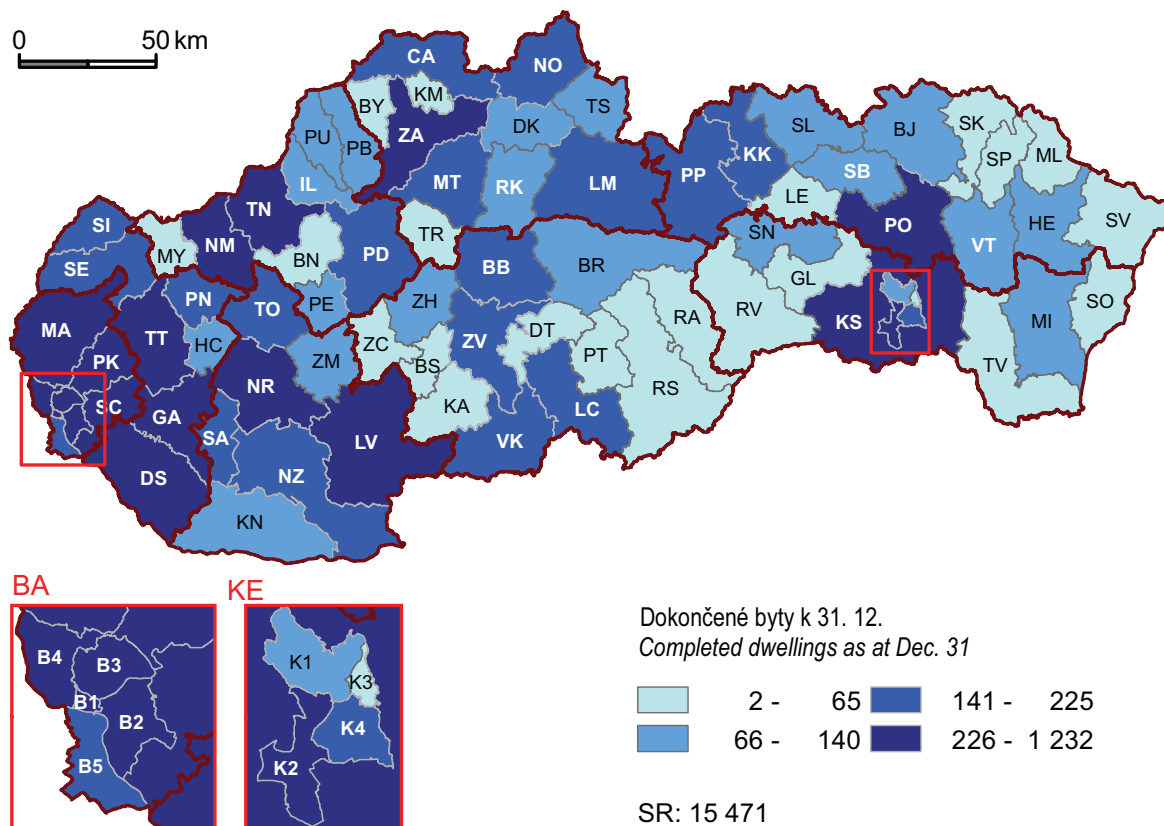

M 14-2. Plocha dokončených bytov v okresoch k 31.12. 2015  
Living area of completed dwellings in districts as at Dec. 31, 2015

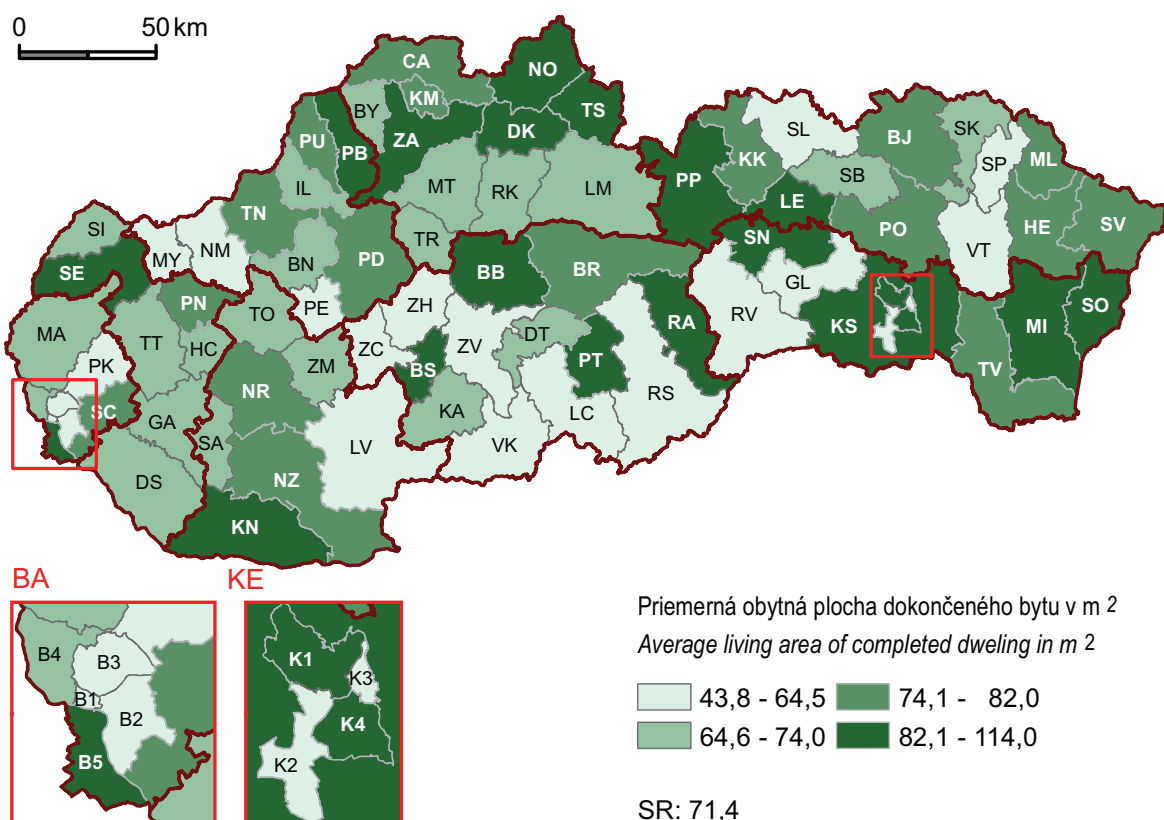

**G 14-5. Vývoj stavebnej produkcie vykonanej vlastnými zamestnancami**  
**Development of construction production carried out by own employees**

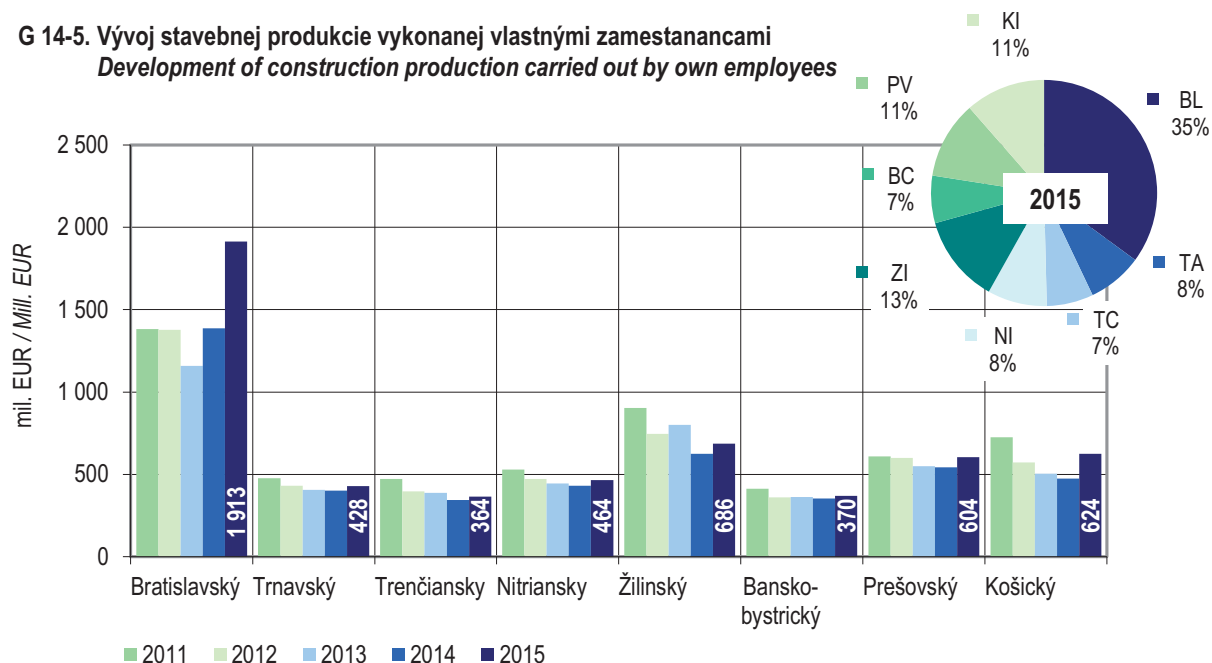

**G 14-6. Vývoj priemerného evidenčného počtu zamestnaných osôb v krajoch**  
**Development of average registered number of employed persons in regions**

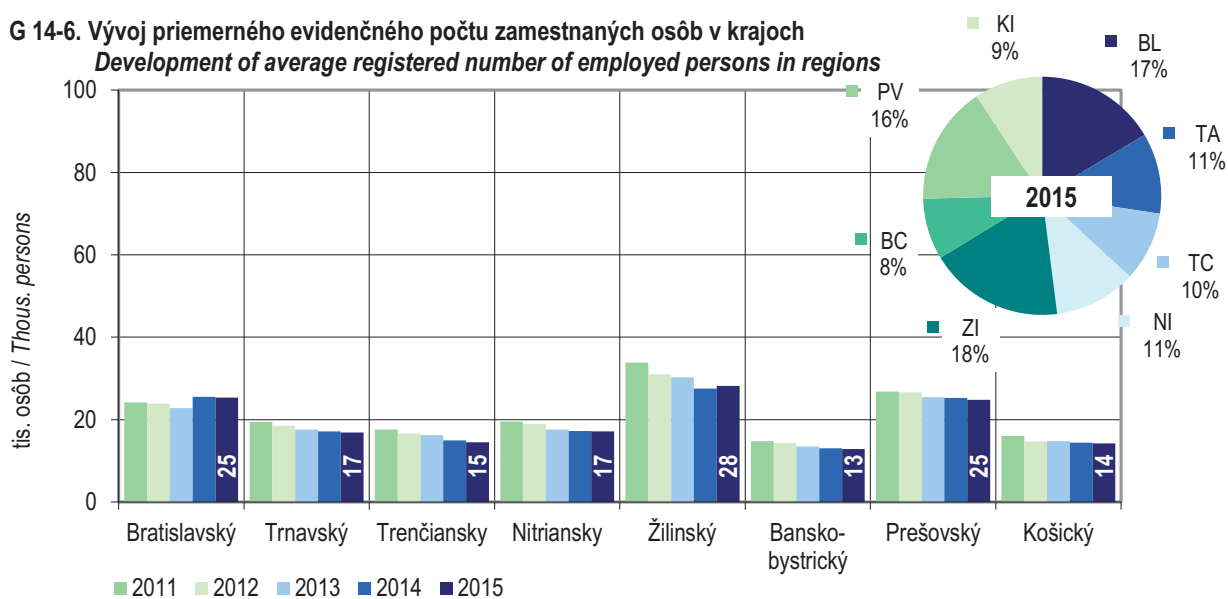

**G 14-7. Vývoj produktivity práce zo základnej stavebnej výroby na zamestnanca v krajoch**  
**Development of labour productivity of construction production per employee in regions**

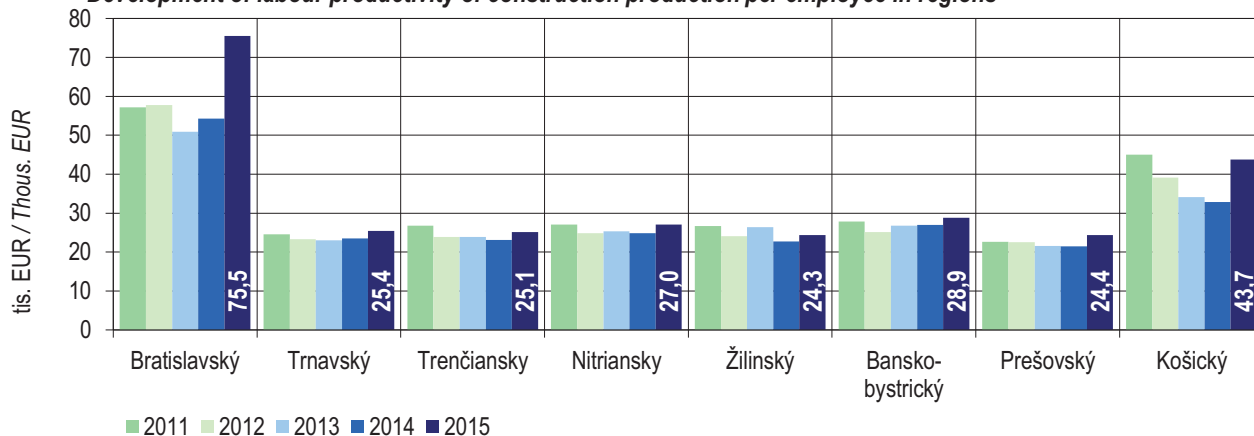

# 15

VNÚTORNÝ OBCHOD

*INTERNAL TRADE*



Metodické vysvetlivky	Methodological notes
<p>Do odvetvia <b>vnútorného obchodu</b> patria podnikateľské subjekty s prevažujúcou činnosťou:</p> <ul style="list-style-type: none"> <li>– veľkoobchod, maloobchod a oprava motorových vozidiel a motocyklov</li> <li>– veľkoobchod okrem motorových vozidiel a motocyklov</li> <li>– maloobchod okrem motorových vozidiel a motocyklov.</li> </ul> <p><b>Veľkoobchod, maloobchod a oprava motorových vozidiel a motocyklov</b> zahŕňa všetky aktivity (s výnimkou výroby a požičiavania), súvisiace s motorovými vozidlami a motocyklami vrátane nákladných áut a kamiónov. Vylučuje maloobchodný predaj pohonných látok a mastiacich alebo chladiacich výrobkov.</p> <p><b>Veľkoobchod okrem motorových vozidiel a motocyklov</b> zahŕňa predaj nového a použitého tovaru na ďalší predaj a spracovanie, prípadne sprostredkovanie veľkoobchodu za sprostredkovateľskú províziu. Zahŕňa tiež zvyčajné manipulácie súvisiace s veľkoobchodom, ako zhromažďovanie, triedenie tovaru podľa kvality a veľkosti vo veľkých množstvách, prebalenie, fľaškovanie, redistribúciu v menších množstvách, skladovanie, chladenie a pod. Vylučuje veľkoobchodný predaj motorových vozidiel a príslušenstiev pre motorové vozidlá.</p> <p><b>Maloobchod okrem motorových vozidiel a motocyklov</b> zahŕňa predaj nového a použitého tovaru, príp. vlastných výrobkov konečnému spotrebiteľovi pre osobnú alebo domácu spotrebu, realizovaný prevažne v jednotkách maloobchodnej siete (napr. predajňa, stánok, obchodný dom, benzínové čerpadlo), ale aj zásielkovým predajom, podomovými obchodníkmi a pod. Zahŕňa tiež maloobchodný predaj pohonných látok a mastiacich alebo chladiacich výrobkov.</p>	<p>The branch of <b>internal trade</b> includes entrepreneurial subjects with the following prevailing activity:</p> <ul style="list-style-type: none"> <li>– <i>wholesale, retail trade and repair of motor vehicles and motorcycles</i></li> <li>– <i>wholesale trade, except of motor vehicles and motorcycles</i></li> <li>– <i>retail trade, except of motor vehicles and motorcycles.</i></li> </ul> <p><b>Wholesale, retail trade and repair of motor vehicles and motorcycles</b> includes all activities (except production and renting) related to motor vehicles and motorcycles, including lorries and trucks. It excludes retail sale of automotive fuel and lubricating or cooling products.</p> <p><b>Wholesale trade, except of motor vehicles and motorcycles</b> includes sale of new and used goods for next sale and processing or wholesale intermediation involving acting as an agent or broker on commission. Also usual manipulations related to wholesale trade such as assembling, sorting and grading goods according to quality and size in large quantity, repacking, bottling, redistribution in lower quantity, storage, refrigeration, etc. It excludes wholesale of motor vehicles and accessories for motor vehicles.</p> <p><b>Retail trade, except of motor vehicles and motorcycles</b> includes sale of new and used goods or own products to final consumer for personal or domestic consumption realized mainly in retail network units (i. e. shop, stand, department store, petrol station) and also consignment sale, hawkers etc. This division also includes retail sale of automotive fuel and lubricating or cooling products.</p>
Definície	Definitions
<p><b>Tržby za vlastné výkony a tovar</b> predstavujú hodnotu tržieb z predaja vlastných výrobkov, služieb a obchodného tovaru, realizovanú v sledovanom období a určenú pre tuzemských aj zahraničných odberateľov, sú bez dane z pridanej hodnoty.</p>	<p><b>Turnover</b> represents a value of receipts from sale of goods, own products and service realized in the reference period and specified for inland and foreign customers, data is published without value added tax.</p>
Zdroj údajov	Source
<p>Všetky publikované údaje sú výsledkom spracovania ŠÚ SR.</p> <p>Širšie informácie možno získať v publikácii Vnútorný obchod, ubytovacie a stravovacie služby v SR.</p>	<p>All published data is the result of the SO SR processing.</p> <p>Wider information is provided in publication Domestic Trade, Accommodation and Food Service Activities in the SR.</p>

## T 15-1. Tržby za vlastné výkony a tovar vo vnútornom obchode



## Turnover in internal trade

v tis. EUR, v bežných cenách

Thous. EUR, at current prices

SR / oblasť / kraj SR / Area / Region	Rok Year	Vnútorný obchod spolu  Internal trade in total	v tom / * Of which:		
			veľkoobchod, maloobchod a oprava motorových vozidiel a motocyklov <i>Wholesale, retail trade and repair of motor vehicles and motorcycles</i>	veľkoobchod okrem motorových vozidiel a motocyklov <i>Wholesale trade, except of motor vehicles and motorcycles</i>	maloobchod okrem motorových vozidiel a motocyklov <i>Retail trade except of motor vehicles and motorcycles</i>
		G 45+G 46+G 47	G 45	G 46	G 47
SR spolu / SR in total	2011	44 424 646	3 781 155	23 116 259	17 527 232
	2012	45 815 253	3 961 605	23 926 766	17 926 881
	2013	47 028 761	4 266 003	24 499 086	18 263 673
	2014	49 477 737	4 384 789	26 212 797	18 880 151
	2015	51 157 316	4 956 396	27 063 123	19 137 797
Bratislavský kraj	2011	20 583 394	2 077 009	10 501 062	8 005 323
	2012	21 448 351	2 312 180	10 782 418	8 353 753
	2013	22 198 479	2 478 536	11 135 007	8 584 937
	2014	23 220 526	2 590 209	11 656 001	8 974 315
	2015	24 289 153	2 999 627	12 111 662	9 177 864
Bratislavský kraj	2011	20 583 394	2 077 009	10 501 062	8 005 323
	2012	21 448 351	2 312 180	10 782 418	8 353 753
	2013	22 198 479	2 478 536	11 135 007	8 584 937
	2014	23 220 526	2 590 209	11 656 001	8 974 315
	2015	24 289 153	2 999 627	12 111 662	9 177 864
Západné Slovensko	2011	11 689 173	720 494	6 435 096	4 533 583
	2012	12 090 787	710 337	6 781 491	4 598 958
	2013	12 318 611	801 156	6 902 863	4 614 592
	2014	13 028 450	808 179	7 591 282	4 628 989
	2015	13 436 495	897 301	7 895 289	4 643 905
Trnavský kraj	2011	3 696 433	248 129	1 918 825	1 529 479
	2012	3 829 497	242 776	2 014 936	1 571 786
	2013	3 925 796	257 076	2 110 623	1 558 098
	2014	4 361 260	269 631	2 555 627	1 536 003
	2015	4 505 649	290 445	2 661 386	1 553 818
Trenčiansky kraj	2011	3 649 817	205 891	2 064 874	1 379 052
	2012	3 758 828	206 816	2 165 920	1 386 092
	2013	3 830 247	267 192	2 176 629	1 386 426
	2014	3 981 070	265 270	2 285 339	1 430 461
	2015	4 117 559	298 870	2 383 086	1 435 602
Nitriansky kraj	2011	4 342 923	266 473	2 451 397	1 625 053
	2012	4 502 461	260 746	2 600 636	1 641 080
	2013	4 562 567	276 888	2 615 611	1 670 069
	2014	4 686 120	273 278	2 750 316	1 662 526
	2015	4 813 286	307 985	2 850 816	1 654 485

**T 15-1. Tržby za vlastné výkony a tovar vo vnútornom obchode**  
**Turnover in internal trade**

dokončenie

End of table

v tis. EUR, v bežných cenách

Thous. EUR, at current prices

SR / oblasť / kraj SR / Area / Region	Rok Year	Vnútorný obchod spolu	v tom / * Of which:		
		Internal trade in total	veľkoobchod, maloobchod a oprava motorových vozidiel a motocyklov <i>Wholesale, retail trade and repair of motor vehicles and motorcycles</i>	veľkoobchod okrem motorových vozidiel a motocyklov <i>Wholesale trade, except of motor vehicles and motorcycles</i>	maloobchod okrem motorových vozidiel a motocyklov <i>Retail trade except of motor vehicles and motorcycles</i>
			G 45	G 46	G 47
<b>Stredné Slovensko</b>	<b>2011</b>	<b>6 242 556</b>	<b>514 831</b>	<b>2 945 620</b>	<b>2 782 105</b>
	<b>2012</b>	<b>6 328 007</b>	<b>486 893</b>	<b>3 089 004</b>	<b>2 752 110</b>
	<b>2013</b>	<b>6 462 577</b>	<b>511 235</b>	<b>3 142 319</b>	<b>2 809 023</b>
	<b>2014</b>	<b>6 968 760</b>	<b>521 436</b>	<b>3 508 864</b>	<b>2 938 459</b>
	<b>2015</b>	<b>7 020 746</b>	<b>549 015</b>	<b>3 490 108</b>	<b>2 981 622</b>
<b>Žilinský kraj</b>	<b>2011</b>	3 671 335	245 642	2 036 132	1 389 560
	<b>2012</b>	3 690 987	231 775	2 091 096	1 368 116
	<b>2013</b>	3 769 281	245 655	2 128 163	1 395 463
	<b>2014</b>	4 135 715	254 409	2 441 122	1 440 185
	<b>2015</b>	4 120 952	269 874	2 419 215	1 431 862
<b>Banskobystrický kraj</b>	<b>2011</b>	2 571 221	269 189	909 488	1 392 544
	<b>2012</b>	2 637 020	255 118	997 908	1 383 994
	<b>2013</b>	2 693 296	265 580	1 014 156	1 413 559
	<b>2014</b>	2 833 044	267 028	1 067 742	1 498 275
	<b>2015</b>	2 899 794	279 141	1 070 893	1 549 760
<b>Východné Slovensko</b>	<b>2011</b>	<b>5 909 523</b>	<b>468 820</b>	<b>3 234 481</b>	<b>2 206 222</b>
	<b>2012</b>	<b>5 948 108</b>	<b>452 195</b>	<b>3 273 853</b>	<b>2 222 060</b>
	<b>2013</b>	<b>6 049 094</b>	<b>475 076</b>	<b>3 318 898</b>	<b>2 255 121</b>
	<b>2014</b>	<b>6 260 002</b>	<b>464 964</b>	<b>3 456 650</b>	<b>2 338 387</b>
	<b>2015</b>	<b>6 410 923</b>	<b>510 452</b>	<b>3 566 064</b>	<b>2 334 407</b>
<b>Prešovský kraj</b>	<b>2011</b>	2 465 474	152 726	1 105 735	1 207 013
	<b>2012</b>	2 494 770	149 359	1 120 090	1 225 321
	<b>2013</b>	2 527 218	160 154	1 117 697	1 249 367
	<b>2014</b>	2 621 745	159 714	1 162 443	1 299 589
	<b>2015</b>	2 639 836	179 153	1 145 250	1 315 432
<b>Košický kraj</b>	<b>2011</b>	3 444 049	316 094	2 128 746	999 209
	<b>2012</b>	3 453 338	302 836	2 153 763	996 739
	<b>2013</b>	3 521 876	314 922	2 201 200	1 005 754
	<b>2014</b>	3 638 256	305 251	2 294 207	1 038 799
	<b>2015</b>	3 771 087	331 299	2 420 814	1 018 974

zdroj / Source: ŠÚ SR, DATAcube. (ob3001rr)



G 15-1. Vývoj tržieb za vlastné výkony a tovar v maloobchode na 1 obyvateľa v krajoch  
*Development of retail trade turnover per capita in regions*

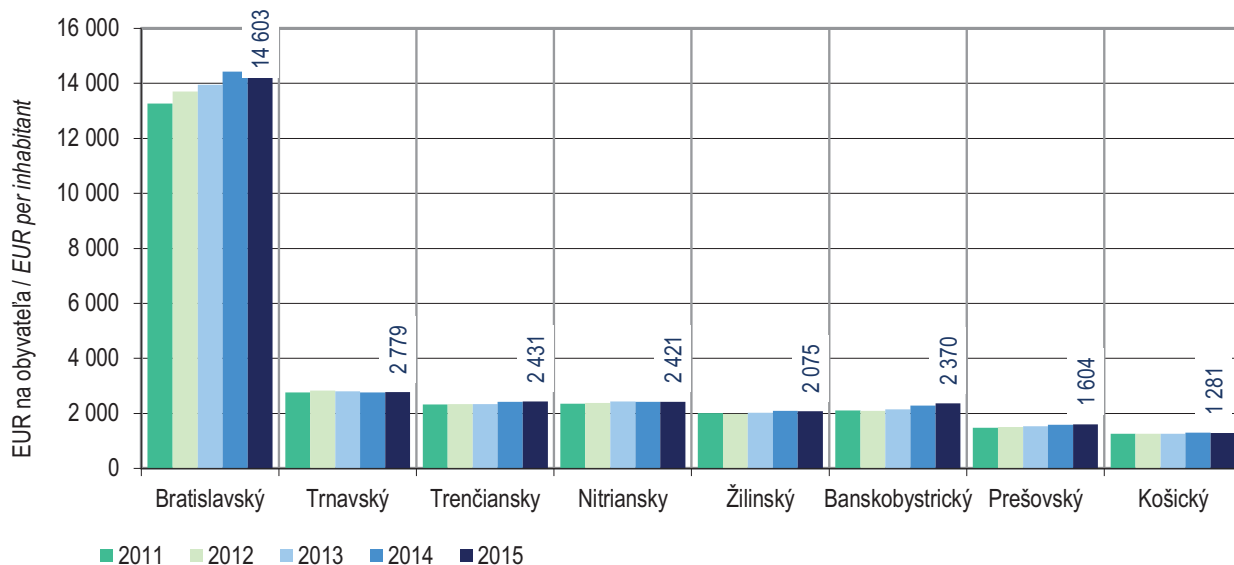

G 15-2. Podiel krajov na tržbách za vlastné výkony a tovar vo veľkoobchode okrem motorových vozidiel a motocyklov v roku 2015  
*Share of regions on wholesale trade turnover except motor vehicles and motorcycles in 2015*

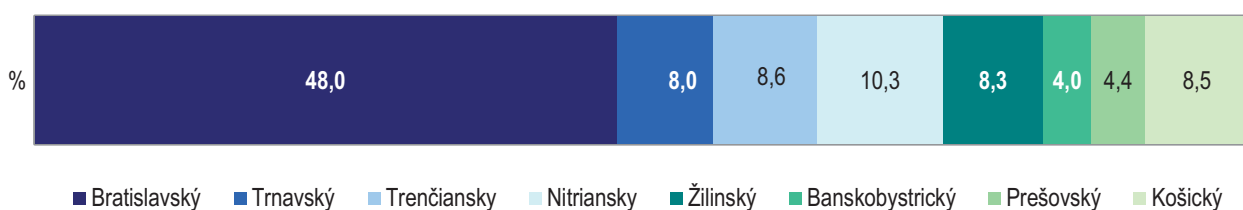

G 15-3. Podiel krajov na tržbách za vlastné výkony a tovar vo veľkoobchode, maloobchode a oprave motorových vozidiel a motocyklov v roku 2015  
*Share of regions on turnover of wholesale and retail trade, repair of motor vehicles and motorcycles in 2015*



G 15-4. Podiel krajov na tržbách za vlastné výkony a tovar v maloobchode okrem motorových vozidiel a motocyklov v roku 2015  
*Share of regions on retail trade turnover except motor vehicles and motorcycles in 2015*

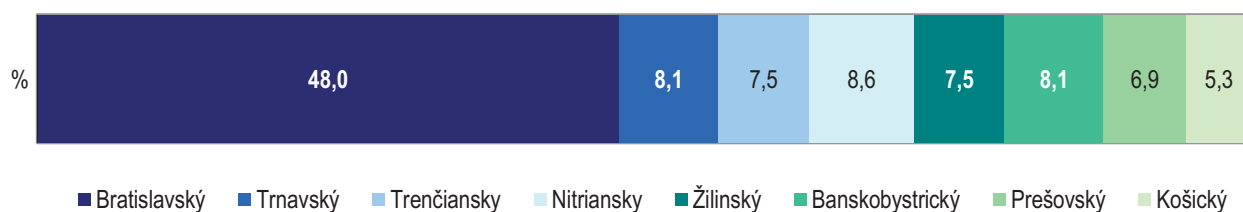

# 16

DOPRAVA  
A POŠTOVÉ SLUŽBY

*TRANSPORT  
AND POST SERVICES*

Metodické vysvetlivky	Methodological notes
<p>Do odvetvia <b>dopravy</b> patria podnikateľské subjekty, ktoré vykonávajú služby v oblasti verejnej a neverejnej dopravy, prepravu pošty a peňažné služby.</p> <p>Do cestnej verejnej dopravy patria subjekty s prevládajúcou dopravnou činnosťou vykonávajúce prepravu tovaru a osôb vo vnútroštátnej a medzinárodnej doprave vrátane vedľajších a pomocných činností v doprave. Údaje o verejnej cestnej doprave sú za všetky dopravné podniky a živnostníkov zapísaných v obchodnom a živnostenskom registri.</p> <p>Cesty a diaľnice sú členené na cesty I., II., III. triedy, rýchlostné cesty a diaľnice.</p>	<p>The branch of <b>transport</b> includes entrepreneurial subjects providing services in the fields of public and non-public transport, post transport and financial services.</p> <p>Road public transport includes subjects with prevailing transport activity carrying out the national and international transport of goods and passengers including supporting and auxiliary activities in transport. Data on road public transport are provided for all transport enterprises and self-employed registered in the Business and Trade Register.</p> <p>Roads and motorways are divided into roads of I., II., III. class, expressways and motorways.</p>
Definície	Definitions
<p><b>Cesty a diaľnice</b> sú ucelené líniové stavby slúžiace na dopravné spojenie medzi sídelnými útvarmi, centrami vnútroštátneho a medzinárodného významu. Ich súčasťou sú privádzače, križovatky, odpočívadlá pre motorové vozidlá, mosty a tunely.</p> <p><b>Preprava tovaru</b> vyjadruje skutočnú hmotnosť prepraveného tovaru (nákladu) uskutočnenú dopravnými prostriedkami príslušného druhu dopravy po dopravnej ceste. Sleduje sa v členení podľa Klasifikácie prepravovaného tovaru.</p> <p><b>Výkony</b> vyjadrujú veľkosť prepravných výkonov v tonokilometroch vykonaných nákladnými dopravnými prostriedkami príslušného druhu dopravy. Počítajú sa (tony x kilometre) za každú jazdu samostatne.</p> <p><b>Prepravené osoby</b> vyjadrujú počet prepravených osôb spolu vo vnútroštátnej a v medzinárodnej preprave.</p> <p><b>Osobokilometre</b> udávajú veľkosť prepravných výkonov v osobnej doprave. Osobokilometer sa rovná preprave jednej osoby na vzdialenosť jedného kilometra.</p> <p><b>Pošta</b> je samostatná poštová prevádzka na určitom mieste, ktorá vykonáva prijímaciu a doručovateľskú službu. Niektoré pošty sprostredkovávajú aj colné prerokovanie poštových zásielok.</p> <p><b>Doručovací obvod</b> je časť poštového obvodu, v ktorom doručuje zásielky jeden doručovateľ.</p> <p><b>Poštová priehradka</b> je pracovisko pošty, ktoré jej slúži pre styk s používateľmi poštových služieb.</p> <p><b>Poštová schránka</b> je schránka na podávanie listových zásielok. Umiestnená je na verejne dostupných miestach.</p>	<p><b>Roads and motorways</b> are connected line structures serving for transport connection between residence units and centres of inland or international value. Motorway feeders, cross-roads, resting places, bridges and tunnels are included.</p> <p><b>Transport of goods</b> expresses real weight of transported goods (load) realized by means of particular kind of transport by the communication. It is surveyed according to the Classification Transport of goods.</p> <p><b>Performances</b> present the value of total transported performances in ton-kilometres carried out by freight transport means of particular kind of transport. They are calculated (tons x kilometres) for every journey individually.</p> <p><b>Transported passengers</b> present the total number of transported persons in national or international transport.</p> <p><b>Passenger-kilometres</b> express the value of transport performances in passenger transport. One passenger-kilometre is equal to transport of one person per 1 kilometre distance.</p> <p><b>Post office</b> is the independent postal establishment on determined place carrying out receiving and delivery service. Some post offices also provide the clearing service.</p> <p><b>Delivery district</b> is the part of post district, in which one postman delivers the post mailings.</p> <p><b>Post office counter</b> is a workplace of post serving for connection with customers of post services.</p> <p><b>Letter box</b> is a box for letter mailings. It is located on publicly accessible place.</p>

Zdroj údajov	Source
<p>Všetky publikované údaje sú výsledkom štatistických zisťovaní ŠÚ SR, okrem údajov o dĺžke ciest a počte motorových vozidiel a výkonových údajov za pošty, ktoré ŠÚ SR preberá z Ministerstva dopravy, výstavby a regionálneho rozvoja SR a Ministerstva vnútra SR.</p> <p>Podrobnejšie informácie možno získať v publikáciách Ročenka dopravy, pôšt a telekomunikácií a Aktuálne údaje o doprave.</p>	<p><i>All published data is the result of the statistical surveys of the SO SR, except data on the length of roads, number of motor vehicles and performance data on posts, which are taken from the Ministry of Transport, Communications and Regional Development of the SR and from the Ministry of Interior of the SR.</i></p> <p><i>More detailed information can be obtained in the Yearbook of Transport, Posts and Telecommunications and the Current Data on Transport.</i></p>

## T 16-1. Dĺžka ciest k 31. 12.



Length of roads as at Dec. 31

v km

Km

SR / oblasť / kraj SR / Area / Region	Rok Year	Dĺžka ciest spolu  Length of roads in total	v tom cesty / *Of which roads:				
			diaľnice a prívádzače  Motorways and feeders	rýchlostné cesty a prívádzače  Expressways and feeders	I. triedy  1st class	II. triedy  2nd class	III. triedy  3rd class
SR spolu / SR in total	2011	18 039,712	430,305	242,224	3 316,741	3 639,044	10 411,398
	2012	18 044,271	432,485	248,249	3 312,166	3 636,648	10 414,723
	2013	17 969,624	422,856	259,946	3 291,115	3 617,049	10 378,658
	2014	17 963,254	420,942	265,157	3 292,615	3 616,022	10 368,518
	2015	18 019,405	464,333	276,894	3 302,163	3 615,678	10 360,337
Bratislavský kraj	2011	808,827	113,565	-	131,697	210,527	353,038
	2012	809,838	113,565	-	131,697	210,527	354,049
	2013	802,376	111,709	-	130,329	207,333	353,005
	2014	801,715	111,709	-	130,208	206,901	352,897
	2015	801,856	110,421	-	130,207	206,908	354,320
Bratislavský kraj	2011	808,827	113,565	-	131,697	210,527	353,038
	2012	809,838	113,565	-	131,697	210,527	354,049
	2013	802,376	111,709	-	130,329	207,333	353,005
	2014	801,715	111,709	-	130,208	206,901	352,897
	2015	801,856	110,421	-	130,207	206,908	354,320
Západné Slovensko	2011	6 444,523	158,144	96,909	1 065,797	1 380,723	3 742,950
	2012	6 443,678	158,144	96,909	1 062,594	1 378,770	3 747,261
	2013	6 410,087	154,962	95,263	1 055,294	1 372,404	3 732,164
	2014	6 409,459	154,962	95,254	1 054,849	1 372,748	3 731,646
	2015	6 411,769	154,962	95,254	1 060,190	1 370,307	3 731,056
Trnavský kraj	2011	1 953,267	67,242	26,254	267,421	531,109	1 061,241
	2012	1 952,378	67,242	26,254	264,218	529,156	1 065,508
	2013	1 944,024	67,242	26,251	264,247	526,363	1 059,921
	2014	1 944,955	67,242	26,242	264,131	527,071	1 060,269
	2015	1 945,569	67,242	26,242	266,934	525,106	1 060,045
Trenčiansky kraj	2011	1 889,039	90,902	2,681	304,900	349,369	1 141,187
	2012	1 889,083	90,902	2,681	304,900	349,369	1 141,231
	2013	1 874,478	87,720	1,693	302,209	347,711	1 135,145
	2014	1 872,962	87,720	1,693	302,016	347,346	1 134,187
	2015	1 875,421	87,720	1,693	304,783	347,168	1 134,057
Nitriansky kraj	2011	2 602,217	-	67,974	493,476	500,245	1 540,522
	2012	2 602,217	-	67,974	493,476	500,245	1 540,522
	2013	2 591,585	-	67,319	488,838	498,330	1 537,098
	2014	2 591,542	-	67,319	488,702	498,331	1 537,190
	2015	2 590,779	-	67,319	488,473	498,033	1 536,954

## T 16-1. Dĺžka ciest k 31. 12.

## Length of roads as at Dec. 31

dokončenie

End of table

v km

Km

SR / oblasť / kraj SR / Area / Region	Rok Year	Dĺžka ciest spolu  Length of roads in total	v tom cesty / *Of which roads:				
			diaľnice a privádzače  Motorways and feeders	rýchlostné cesty a privádzače  Expressways and feeders	I. triedy  1st class	II. triedy  2nd class	III. triedy  3rd class
Stredné Slovensko	2011	5 245,927	69,534	116,489	1 149,907	937,713	2 972,284
	2012	5 250,605	69,534	122,514	1 148,535	937,738	2 972,284
	2013	5 225,642	66,950	121,043	1 141,623	932,780	2 963,246
	2014	5 221,337	66,950	126,281	1 142,213	932,271	2 953,622
	2015	5 241,536	82,794	138,018	1 141,489	934,560	2 944,675
Žilinský kraj	2011	2 039,661	69,534	17,751	506,123	328,014	1 118,239
	2012	2 039,519	69,534	17,584	506,123	328,039	1 118,239
	2013	2 026,791	66,950	17,459	502,680	324,921	1 114,781
	2014	2 025,000	66,950	17,459	503,340	324,901	1 112,350
	2015	2 039,397	82,794	18,803	502,964	327,845	1 106,991
Banskobystrický kraj	2011	3 206,266	-	98,738	643,784	609,699	1 854,045
	2012	3 211,086	-	104,930	642,412	609,699	1 854,045
	2013	3 198,851	-	103,584	638,943	607,859	1 848,465
	2014	3 196,337	-	108,822	638,873	607,370	1 841,272
	2015	3 202,139	-	119,215	638,525	606,715	1 837,684
Východné Slovensko	2011	5 540,435	89,062	28,826	969,340	1 110,081	3 343,126
	2012	5 540,150	91,242	28,826	969,340	1 109,613	3 341,129
	2013	5 531,519	89,235	43,640	963,869	1 104,532	3 330,243
	2014	5 530,743	87,321	43,622	965,345	1 104,102	3 330,353
	2015	5 564,244	116,156	43,622	970,277	1 103,903	3 330,286
Prešovský kraj	2011	3 161,639	83,737	4,534	626,940	523,567	1 922,861
	2012	3 161,277	85,917	4,534	626,940	523,073	1 920,813
	2013	3 149,055	83,840	4,469	624,008	521,017	1 915,721
	2014	3 148,932	81,926	4,451	625,752	520,794	1 916,009
	2015	3 182,456	110,761	4,451	630,652	520,598	1 915,994
Košícký kraj	2011	2 378,796	5,325	24,292	342,400	586,514	1 420,265
	2012	2 378,873	5,325	24,292	342,400	586,540	1 420,316
	2013	2 382,464	5,395	39,171	339,861	583,515	1 414,522
	2014	2 381,811	5,395	39,171	339,593	583,308	1 414,344
	2015	2 381,788	5,395	39,171	339,625	583,305	1 414,292

zdroj / Source: ŠÚ SR, DATAcube. (do3002rr)

## T 16-2. Objekty na cestných komunikáciách k 31. 12.



## Objects on the roads communications as at Dec. 31

SR / oblasť / kraj SR / Area / Region	Rok Year	Definitívne mosty na cestách Permanent bridges on roads				Podjazdy Under roads	Železničné priecestia Railway crossings	
		rýchlostných Expressways	I. triedy 1st class	II. triedy 2nd class	III. triedy 3rd class		zabezpečené Secured	nezabezpečené Insecured
SR spolu / SR in total	2011	1 825	232	1 480	3 979	573	404	218
	2012	1 835	258	1 479	3 976	588	403	218
	2013	1 832	289	1 470	3 956	674	414	221
	2014	1 842	288	1 483	3 955	691	466	140
	2015	1 863	304	1 481	3 957	721	467	141
Bratislavský kraj	2011	65	0	73	69	62	13	6
	2012	67	0	73	69	62	13	6
	2013	62	0	73	66	105	13	7
	2014	62	0	73	69	102	16	3
	2015	62	0	73	68	103	16	3
Bratislavský kraj	2011	65	0	73	69	62	13	6
	2012	67	0	73	69	62	13	6
	2013	62	0	73	66	105	13	7
	2014	62	0	73	69	102	16	3
	2015	62	0	73	68	103	16	3
Západné Slovensko	2011	453	107	454	1 099	164	153	89
	2012	457	107	454	1 098	166	152	90
	2013	463	104	453	1 089	169	156	90
	2014	464	104	454	1 088	179	163	70
	2015	469	106	454	1 093	183	162	70
Trnavský kraj	2011	80	21	157	230	35	52	15
	2012	84	21	157	231	34	52	15
	2013	84	23	157	229	36	55	15
	2014	84	23	158	228	38	52	11
	2015	85	23	158	229	40	51	11
Trenčiansky kraj	2011	220	4	166	474	60	37	29
	2012	220	4	166	472	61	36	30
	2013	224	2	165	466	61	36	30
	2014	224	2	165	467	70	37	25
	2015	228	2	165	470	72	37	25
Nitriansky kraj	2011	153	82	131	395	69	64	45
	2012	153	82	131	395	71	64	45
	2013	155	79	131	394	72	65	45
	2014	156	79	131	393	71	74	34
	2015	156	81	131	394	71	74	34



## T 16-2. Objekty na cestných komunikáciách k 31. 12.

## Objects on the roads communications as at Dec. 31

dokončenie

End of table

SR / oblasť / kraj SR / Area / Region	Rok Year	Definitívne mosty na cestách Permanent bridges on roads				Podjazdy Under roads	Železničné priecestia Railway crossings	
		rýchlostných Expressways	I. triedy 1st class	II. triedy 2nd class	III. triedy 3rd class		zabezpečené Secured	nezabezpečené Insecured
Stredné Slovensko	2011	799	107	446	1 391	188	137	38
	2012	802	130	445	1 393	200	136	38
	2013	791	150	439	1 391	211	139	38
	2014	793	149	451	1 390	218	145	24
	2015	797	151	450	1 386	235	145	23
Žilinský kraj	2011	380	7	184	613	83	48	19
	2012	381	7	184	613	83	48	19
	2013	378	17	182	613	89	49	19
	2014	378	17	193	613	91	52	14
	2015	383	17	193	611	101	52	13
Banskobystrický kraj	2011	419	100	262	778	105	89	19
	2012	421	123	261	780	117	88	19
	2013	413	133	257	778	122	90	19
	2014	415	132	258	777	127	93	10
	2015	414	134	257	775	134	93	10
Východné Slovensko	2011	508	18	507	1 420	159	101	85
	2012	509	21	507	1 416	160	102	84
	2013	516	35	505	1 410	189	106	86
	2014	523	35	505	1 408	192	142	43
	2015	535	47	504	1 410	200	144	45
Prešovský kraj	2011	372	0	283	965	65	33	45
	2012	372	0	283	960	65	33	45
	2013	381	6	282	957	71	35	46
	2014	387	6	282	956	75	59	17
	2015	399	6	281	955	83	60	17
Košícký kraj	2011	136	18	224	455	94	68	40
	2012	137	21	224	456	95	69	39
	2013	135	29	223	453	118	71	40
	2014	136	29	223	452	117	83	26
	2015	136	41	223	455	117	84	28

zdroj / Source: ŠÚ SR, DATAcube. (do3004rr)

T 16-3. Motorové vozidlá podľa jednotlivých druhov k 31. 12.



Motor vehicles by individual types as at Dec. 31

SR / oblasť / kraj SR / Area / Region	Rok Year	Vozidlá spolu  Vehicles in total	z toho / Of which:				
			osobné autá  Passenger cars	autobusy  Buses	nákladné autá vr. špeciálnych  Trucks and special trucks	motocykle (bez malých)  Motorcycles (excluding small)	ťahače  Road tractors
SR spolu / SR in total	2011	2 442 231	1 749 271	9 074	278 822	60 859	24 942
	2012	2 537 976	1 824 190	8 957	284 009	68 063	26 139
	2013	2 622 939	1 879 759	8 821	288 436	74 101	27 561
	2014	2 725 538	1 949 055	8 876	293 118	80 791	28 429
	2015	2 843 809	2 034 574	8 939	302 455	88 652	29 928
Bratislavský kraj	2011	419 416	303 519	1 357	64 902	12 393	5 868
	2012	434 663	318 355	1 381	62 941	13 255	6 386
	2013	445 647	328 908	1 357	60 910	14 560	6 545
	2014	461 789	343 193	1 408	59 938	15 900	6 809
	2015	483 014	360 297	1 428	60 774	17 496	7 258
Bratislavský kraj	2011	419 416	303 519	1 357	64 902	12 393	5 868
	2012	434 663	318 355	1 381	62 941	13 255	6 386
	2013	445 647	328 908	1 357	60 910	14 560	6 545
	2014	461 789	343 193	1 408	59 938	15 900	6 809
	2015	483 014	360 297	1 428	60 774	17 496	7 258
Západné Slovensko	2011	889 359	628 226	3 326	91 926	22 629	10 046
	2012	923 490	653 397	3 237	95 110	27 305	10 240
	2013	955 460	672 198	3 203	98 032	29 711	10 905
	2014	990 610	695 502	3 142	100 749	32 231	11 075
	2015	1 032 034	724 781	3 248	104 284	35 232	11 695
Trnavský kraj	2011	285 669	202 540	928	29 607	8 987	3 439
	2012	297 315	211 102	929	30 821	9 490	3 615
	2013	307 537	217 758	909	31 701	10 214	3 870
	2014	319 309	225 822	890	32 569	11 155	3 929
	2015	333 243	235 713	916	33 832	12 062	4 217
Trenčiansky kraj	2011	261 739	188 780	993	27 451	7 331	2 673
	2012	272 061	196 637	979	28 206	7 871	2 583
	2013	283 115	202 517	970	29 204	8 705	2 765
	2014	294 118	209 490	956	30 060	9 408	2 623
	2015	306 614	218 179	967	31 022	10 435	2 763
Nitriansky kraj	2011	341 951	236 906	1 405	34 868	6 311	3 934
	2012	354 114	245 658	1 329	36 083	9 944	4 042
	2013	364 808	251 923	1 324	37 127	10 792	4 270
	2014	377 183	260 190	1 296	38 120	11 668	4 523
	2015	392 177	270 889	1 365	39 430	12 735	4 715

## T 16-3. Motorové vozidlá podľa jednotlivých druhov k 31. 12.

## Motor vehicles by individual types as at Dec. 31

dokončenie

End of table

SR / oblasť / kraj SR / Area / Region	Rok Year	Vozidlá spolu  Vehicles in total	z toho / Of which:				
			osobné autá  Passenger cars	autobusy  Buses	nákladné autá vr. špeciálnych  Trucks and special trucks	motocykle (bez malých)  Motorcycles (excluding small)	ťahače  Road tractors
Stredné Slovensko	2011	558 925	395 181	2 080	63 481	13 454	4 667
	2012	581 739	411 863	2 029	65 632	14 284	4 907
	2013	602 007	423 681	1 979	67 368	15 481	5 267
	2014	627 383	438 566	2 036	69 002	16 885	5 420
	2015	654 711	457 146	2 039	71 653	18 532	5 647
Žilinský kraj	2011	281 120	198 556	1 033	33 420	6 091	2 340
	2012	293 875	208 055	1 014	34 573	6 479	2 396
	2013	305 189	215 092	1 018	35 237	7 117	2 523
	2014	320 955	224 472	1 033	36 134	7 944	2 542
	2015	337 218	235 521	1 045	37 640	8 838	2 724
Banskobystrický kraj	2011	277 805	196 625	1 047	30 061	7 363	2 327
	2012	287 864	203 808	1 015	31 059	7 805	2 511
	2013	296 818	208 589	961	32 131	8 364	2 744
	2014	306 428	214 094	1 003	32 868	8 941	2 878
	2015	317 493	221 625	994	34 013	9 694	2 923
Východné Slovensko	2011	574 531	422 345	2 311	58 513	12 383	4 361
	2012	598 084	440 575	2 310	60 326	13 219	4 606
	2013	619 825	454 972	2 282	62 126	14 349	4 844
	2014	645 756	471 794	2 290	63 429	15 775	5 125
	2015	674 050	492 350	2 224	65 744	17 392	5 328
Prešovský kraj	2011	280 361	204 169	1 178	28 639	5 253	2 208
	2012	292 658	213 853	1 189	29 495	5 712	2 243
	2013	304 170	220 932	1 162	30 568	6 273	2 306
	2014	318 190	228 993	1 156	31 327	6 936	2 395
	2015	333 088	239 547	1 121	32 566	7 668	2 517
Košícký kraj	2011	294 170	218 176	1 133	29 874	7 130	2 153
	2012	305 426	226 722	1 121	30 831	7 507	2 363
	2013	315 655	234 040	1 120	31 558	8 076	2 538
	2014	327 566	242 801	1 134	32 102	8 839	2 730
	2015	340 962	252 803	1 103	33 178	9 724	2 811

zdroj / Source: ŠÚ SR, DATAcube. (do3003rr)

T 16-4. Vybrané ukazovatele cestnej verejnej dopravy <sup>1) 2)</sup>Selected indicators of road public transport <sup>1) 2)</sup>

SR / oblasť / kraj SR / Area / Region	Rok Year	Nákladná doprava <sup>3)</sup> Freight transport <sup>3)</sup>		Osobná doprava Passenger transport	
		preprava tovaru (tis. ton) Transport of goods (thous. tons)	výkony (mil. tkm) Performances (mill. tkm)	prepravené osoby (tis. osôb) Transported passengers (thous. persons)	výkony (mil. oskm) Performances (mill. pass. km)
SR spolu / SR in total	2011	44 529	16 498	299 579	4 611
	2012	44 940	17 072	289 228	4 584
	2013	49 450	19 261	270 123	4 388
	2014	45 446	19 471	260 022	3 956
	2015	53 171	23 354	247 765	3 940
Bratislavský kraj	2011	8 105	3 514	15 564	411
	2012	12 810	5 631	14 543	427
	2013	12 670	5 665	13 992	453
	2014	12 165	5 751	13 883	317
	2015	11 143	6 935	14 171	464
Bratislavský kraj	2011	8 105	3 514	15 564	411
	2012	12 810	5 631	14 543	427
	2013	12 670	5 665	13 992	453
	2014	12 165	5 751	13 883	317
	2015	11 143	6 935	14 171	464
Západné Slovensko	2011	21 080	6 284	125 867	1 917
	2012	17 851	5 497	119 326	1 884
	2013	19 901	6 353	112 903	1 812
	2014	18 976	6 523	106 372	1 638
	2015	24 543	8 983	104 397	1 609
Trnavský kraj	2011	6 754	2 196	27 450	524
	2012	4 199	1 867	26 441	506
	2013	5 750	2 258	26 002	521
	2014	5 002	2 440	24 536	453
	2015	5 683	2 520	23 831	444
Trenčiansky kraj	2011	11 252	2 278	48 242	645
	2012	10 648	2 099	44 747	666
	2013	10 437	2 363	42 569	581
	2014	11 564	2 386	40 313	557
	2015	15 698	4 562	39 133	553
Nitriansky kraj	2011	3 074	1 810	50 175	748
	2012	3 004	1 531	48 138	712
	2013	3 714	1 732	44 332	710
	2014	2 410	1 697	41 523	628
	2015	3 162	1 901	41 433	612

**T 16-4. Vybrané ukazovatele cestnej verejnej dopravy <sup>1) 2)</sup>**  
**Selected indicators of road public transport <sup>1) 2)</sup>**

dokončenie

End of table

SR / oblasť / kraj SR / Area / Region	Rok Year	Nákladná doprava <sup>3)</sup> Freight transport <sup>3)</sup>		Osobná doprava Passenger transport	
		preprava tovaru (tis. ton) Transport of goods (thous. tons)	výkony (mil. tkm) Performances (mill. tkm)	prepravené osoby (tis. osôb) Transported passengers (thous. persons)	výkony (mil. oskm) Performances (mill. pass. km)
Stredné Slovensko	2011	7 296	2 695	92 437	1 205
	2012	6 996	2 464	92 285	1 221
	2013	7 928	3 413	82 696	1 093
	2014	7 087	3 285	83 615	1 070
	2015	8 775	3 178	75 913	952
Žilinský kraj	2011	4 220	1 721	49 745	602
	2012	3 849	1 013	50 918	615
	2013	5 054	1 628	42 578	505
	2014	5 239	1 958	45 442	517
	2015	6 093	1 863	38 985	431
Banskobystrický kraj	2011	3 076	974	42 692	603
	2012	3 147	1 451	41 367	606
	2013	2 874	1 785	40 118	588
	2014	1 848	1 327	38 173	553
	2015	2 682	1 315	36 928	521
Východné Slovensko	2011	8 048	4 005	65 711	1 078
	2012	7 283	3 480	63 074	1 052
	2013	8 951	3 830	60 532	1 030
	2014	7 218	3 912	56 152	931
	2015	8 710	4 258	53 284	915
Prešovský kraj	2011	3 330	2 314	36 370	550
	2012	3 284	2 181	35 028	536
	2013	5 059	2 522	33 131	524
	2014	4 625	2 959	29 917	510
	2015	5 436	3 037	28 998	465
Košícký kraj	2011	4 718	1 691	29 341	528
	2012	3 999	1 299	28 046	516
	2013	3 892	1 308	27 401	506
	2014	2 593	953	26 235	421
	2015	3 274	1 221	24 286	450

<sup>1)</sup> za podniky s prevažujúcou činnosťou v cestnej verejnej doprave, vrátane odhadu za malé podniky a živnostníkov /  
For enterprises with major activity in road public transport including estimate for small enterprises and self-employed persons

<sup>2)</sup> od roku 2014 za podniky s prevažujúcou činnosťou dopravnou s počtom zamestnancov 20 a viac  
Since 2014 for enterprises with major activity in transport with 20 and more employees

<sup>3)</sup> za podniky s prevažujúcou činnosťou v cestnej verejnej nákladnej doprave bez živnostníkov do 20 zamestnancov  
For enterprises with major activity in road public transport without self-employed persons up to 20 employees

zdroj / Source: ŠÚ SR, DATAcube. (do3001rr)

## T 16-5. Vybrané ukazovatele za pošty k 31. 12.



## Selected indicators of posts as at Dec. 31

SR / oblasť / kraj SR / Area / Region	Rok Year	Pošty Post offices	Doručovací rajóny Delivery districts	Poštové prieshradky Post office counters	Poštové schránky Letter boxes
SR spolu / SR in total	2011	1 543	4 947	3 187	6 243
	2012	1 541	4 878	3 184	5 691
	2013	1 539	4 852	3 191	5 654
	2014	1 540	4 847	3 140	5 656
	2015	1 540	4 764	3 143	5 570
Bratislavský kraj	2011	112	523	332	626
	2012	112	518	332	618
	2013	111	504	319	618
	2014	113	505	333	620
	2015	112	504	347	614
Bratislavský kraj	2011	112	523	332	626
	2012	112	518	332	618
	2013	111	504	319	618
	2014	113	505	333	620
	2015	112	504	347	614
Západné Slovensko	2011	601	1 759	1 131	2 360
	2012	601	1 734	1 128	2 147
	2013	601	1 732	1 150	2 123
	2014	601	1 727	1 164	2 123
	2015	600	1 682	1 157	2 075
Trnavský kraj	2011	186	527	354	661
	2012	186	535	356	612
	2013	186	513	356	598
	2014	186	508	360	598
	2015	182	485	355	592
Trenčiansky kraj	2011	175	565	328	712
	2012	175	552	326	696
	2013	175	557	344	683
	2014	175	557	348	683
	2015	175	550	354	679
Nitriansky kraj	2011	240	667	449	987
	2012	240	647	446	839
	2013	240	662	450	842
	2014	240	662	456	842
	2015	243	647	448	804

## T 16-5. Vybrané ukazovatele za pošty k 31. 12.

*Selected indicators of posts as at Dec. 31*

dokončenie

End of table

SR / oblasť / kraj SR / Area / Region	Rok Year	Pošty Post offices	Doručovací rajóny Delivery districts	Poštové priehradky Post office counters	Poštové schránky Letter boxes
Stredné Slovensko	2011	393	1 290	836	1 586
	2012	392	1 270	839	1 465
	2013	392	1 267	840	1 448
	2014	392	1 267	789	1 448
	2015	393	1 243	801	1 427
Žilinský kraj	2011	182	631	391	684
	2012	181	627	391	677
	2013	181	625	392	667
	2014	181	625	377	667
	2015	182	616	383	651
Banskobystrický kraj	2011	211	659	445	902
	2012	211	643	448	788
	2013	211	642	448	781
	2014	211	642	412	781
	2015	211	627	418	776
Východné Slovensko	2011	437	1 375	888	1 671
	2012	436	1 356	885	1 461
	2013	435	1 349	882	1 465
	2014	434	1 348	854	1 465
	2015	435	1 335	838	1 454
Prešovský kraj	2011	235	713	464	890
	2012	235	705	462	802
	2013	235	702	462	796
	2014	235	701	451	796
	2015	236	698	440	792
Košícký kraj	2011	202	662	424	781
	2012	201	651	423	659
	2013	200	647	420	669
	2014	199	647	403	669
	2015	199	637	398	662

zdroj / Source: ŠÚ SR, DATAcube. (ik3001rr)



G 16-1. Cestná sieť v krajoch k 31. 12.

Road network in regions as at Dec. 31

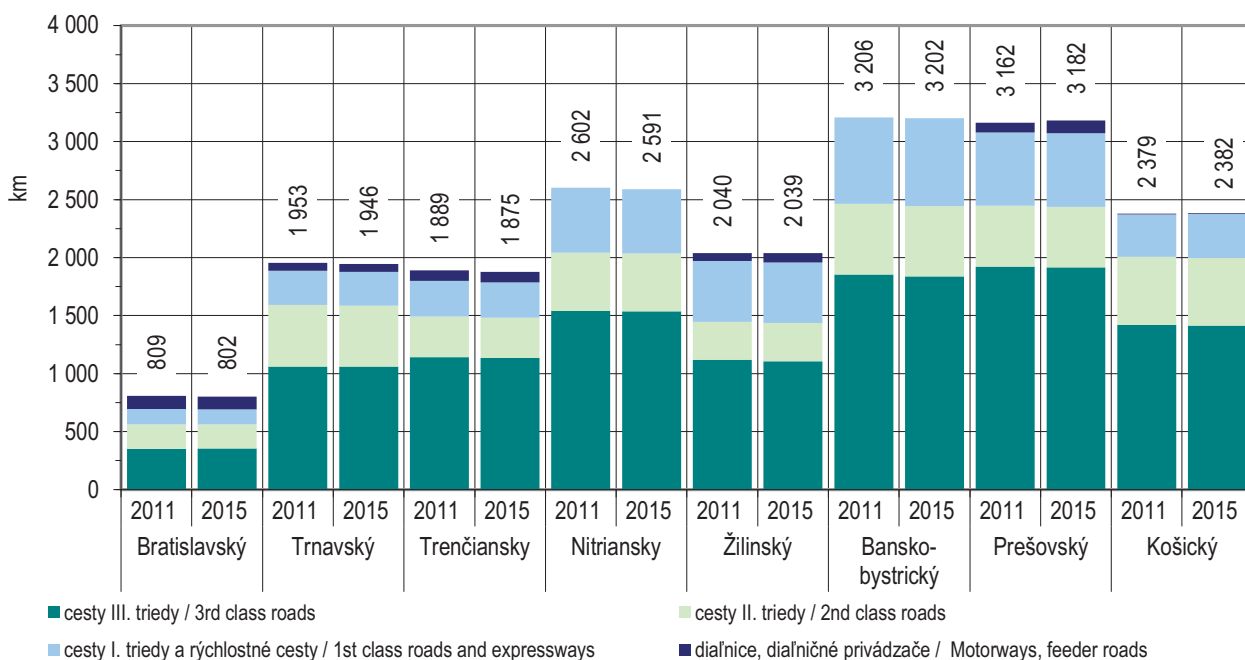

G 16-2. Osobné autá v krajoch k 31. 12.

Passenger cars in regions as at Dec. 31

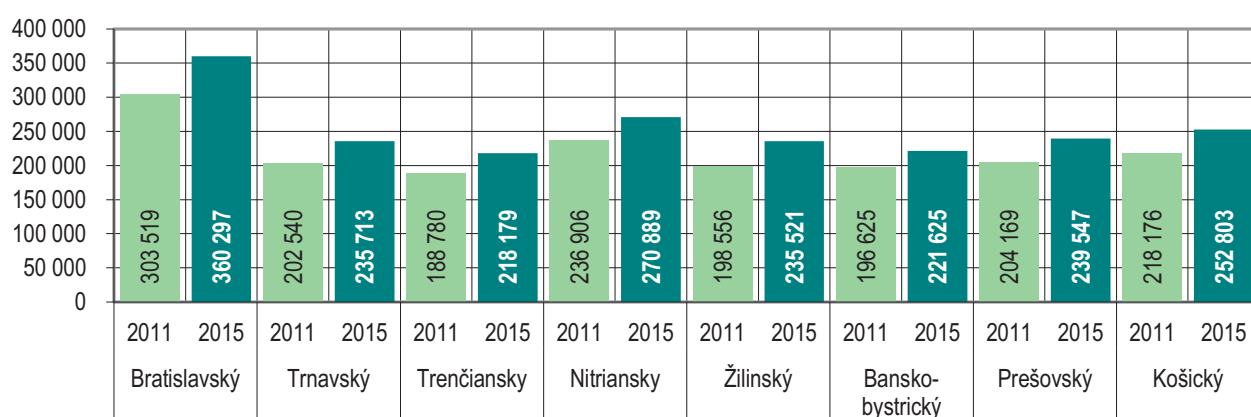

G 16-3. Nákladné autá v krajoch k 31. 12.

Trucks in regions as at Dec. 31

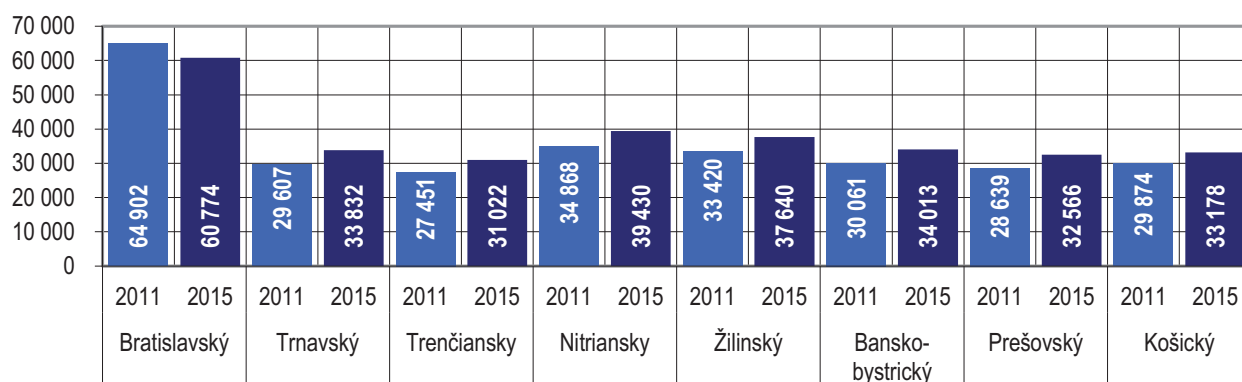

# 17

INFORMÁCIE A KOMUNIKÁCIA,  
INFORMAČNÁ SPOLOČNOSŤ

*INFORMATION AND COMMUNICATION,  
INFORMATION SOCIETY*

Metodické vysvetlivky	Methodological notes
<p>Do <b>odvetvia informácie a komunikácia</b> patria podniky zapísané v obchodnom registri, ktoré vykonávajú činnosť v nakladateľskej oblasti, vo výrobe filmov, v oblasti videozáznamov a televíznych programov, príprav a zverejňovania zvukových nahrávok, v rozhlasovom a televíznom vysielaní, v telekomunikáciách, v počítačovom programovaní, poradenstve a v súvisiacich službách.</p> <p>Zisťovanie o <b>informačných a komunikačných technológiách (IKT)</b> v domácnostiach je zamerané na úroveň vybavenosti domácností informačnými a komunikačnými technológiami.</p>	<p>The branch of <b>information and communication</b> includes enterprises registered in Business Register which provide publishing activities, motion picture, video and television programme production, sound recording and music publishing activities, programming and broadcasting activities, telecommunications, computer programming, consultancy and related activities.</p> <p>The survey on <b>Information and Communication Technologies (ICT)</b> in households is focused on the level of ICT equipment in households.</p>
Definície	Definitions
<p><b>Hlavné telefónne prípojky</b> sú účastnícke prípojky ako súbor technických prostriedkov prístupovej siete verejnej telefónnej služby v pevnej sieti ústredňového zakončenia príslušného uzla služieb.</p> <p><b>Hlavné telefónne prípojky bytové</b> sú prípojky využívané na osobnú spotrebu v domácnostiach.</p> <p><b>Telefónne prípojky ISDN</b> sú prípojky pripojené na digitálnu sieť integrovaných služieb.</p> <p><b>Verejné telefónne automaty</b> sú hlavné telefónne prípojky vybavené mincovým telefónnym prístrojom alebo snímačom telefónnej karty, prípadne kombináciou oboch. Sú umiestnené na všeobecne prístupných miestach.</p> <p><b>Domácnosť</b> tvoria osoby v byte, ktoré prehlásia, že spoločne žijú a hospodária.</p> <p><b>Jednotlivec</b> je osoba staršia ako 12 rokov, ktorá poskytla údaje.</p> <p><b>Internet</b> je komplexná počítačová sieť, ktorá umožňuje komunikáciu medzi verejnými a súkromnými sieťami na rôznych typoch komunikačných médií a rôznych technických platformách.</p> <p><b>Intranet</b> je vnútorná komunikačná sieť v rámci organizácie, pracujúca na báze prenosových protokolov TCP/IP.</p> <p><b>E-mail</b> je elektronický prenos správ vrátane textu a príloh z jedného počítača na druhý, umiestnený v rámci organizácie alebo mimo nej.</p> <p><b>WWW stránka (World Wide Web)</b> je sieťová informačná služba vychádzajúca z internetu identifikovaná www adresou.</p>	<p><b>Main telephone lines</b> are subscriber lines as a set of technical facilities for the access network of the public telephone services in fixed network of exchange termination of the relevant service nodes.</p> <p><b>Main telephone residential lines</b> are lines used for personal need in households.</p> <p><b>ISDN telephone lines</b> are lines connected to integrated services digital network.</p> <p><b>Public payphones</b> are main telephone lines equipped with coin box or telephone card scanner or with combination of both. They are located on generally accessible places.</p> <p><b>Housedold</b> includes persons who declare they live and manage together.</p> <p><b>Individual</b> is a person at the age over 12 years who provided data.</p> <p><b>Internet</b> is a complex computer network providing communication among public and private networks on different types of communication media and different technical platforms.</p> <p><b>Intranet</b> is internal communication network within the organization working on the base of transmitting protocols TCP/IP.</p> <p><b>E-mail</b> is electronic transmission of messages including text and attachments from one computer to another located within or outside the organization or outside.</p> <p><b>WWW website (World Wide Web)</b> is the network information service going out from Internet defined by the www address.</p>

Zdroj údajov	Source
<p>Všetky publikované údaje sú výsledkom štatistických zisťovaní ŠÚ SR okrem výkonových údajov za telekomunikácie, ktoré ŠÚ SR preberá z Ministerstva dopravy, výstavby a regionálneho rozvoja SR.</p> <p>Podrobnejšie informácie možno získať v publikáciách Ročenka dopravy, pôšt a telekomunikácií a v publikácii Prieskum o využívaní IKT v domácnostiach.</p>	<p><i>All published data is the result of statistical surveys of the SO SR, except performance data on posts and telecommunications obtained from the Ministry of Transport, Communications and Regional Development of the SR.</i></p> <p><i>More detailed information can be obtained in the Yearbook of Transport, Posts and Telecommunications and in annual publication Survey on ICT usage in households.</i></p>

T 17-1. Vybrané ukazovatele za telekomunikácie k 31. 12.



*Selected indicators of telecommunications as at Dec. 31*

SR / oblasť / kraj SR / Area / Region	Rok Year	Hlavné telefónne prípojky spolu  Main telephone lines in total	z toho / Of which:	Telefónne prípojky ISDN  ISDN telephone lines	Internetové pripojenia v pevnej sieti  Fixed internet subscriptions
			bytové  Residential		
SR spolu / SR in total	2011	948 801	724 776	53 135	991 393
	2012	875 048	684 424	46 600	1 075 148
	2013	880 554	646 324	40 789	1 136 692
	2014	841 809	625 315	32 053	1 218 159
	2015	797 417	600 512	27 213	1 299 859
Bratislavský kraj	2011	208 626	155 931	12 719	190 573
	2012	187 758	138 243	11 400	202 961
	2013	202 688	139 984	10 627	211 158
	2014	199 448	139 666	8 684	234 080
	2015	185 665	134 574	7 358	254 840
Bratislavský kraj	2011	208 626	155 931	12 719	190 573
	2012	187 758	138 243	11 400	202 961
	2013	202 688	139 984	10 627	211 158
	2014	199 448	139 666	8 684	234 080
	2015	185 665	134 574	7 358	254 840
Západné Slovensko	2011	302 291	230 469	16 685	329 621
	2012	271 191	215 363	14 670	356 840
	2013	271 487	201 691	12 688	378 535
	2014	256 925	193 208	9 841	397 611
	2015	244 691	186 707	8 451	430 591
Trnavský kraj	2011	93 635	70 684	5 130	100 168
	2012	82 261	64 776	4 488	112 173
	2013	84 853	61 546	3 903	119 110
	2014	79 905	58 486	3 065	124 663
	2015	73 683	55 814	2 615	125 974
Trenčiansky kraj	2011	99 919	77 418	5 518	100 531
	2012	91 850	73 247	5 211	112 563
	2013	89 690	67 544	4 327	119 388
	2014	84 574	64 508	3 340	126 083
	2015	82 027	63 527	2 845	139 631
Nitriansky kraj	2011	108 737	82 367	6 037	128 922
	2012	97 080	77 340	4 971	132 104
	2013	96 944	72 601	4 458	140 037
	2014	92 446	70 214	3 436	146 865
	2015	88 981	67 366	2 991	164 986

T 17-1. Vybrané ukazovatele za telekomunikácie k 31. 12.

*Selected indicators of telecommunications as at Dec. 31*

dokončenie

End of table

SR / oblasť / kraj SR / Area / Region	Rok Year	Hlavné telefónne prípojky spolu  Main telephone lines in total	z toho / Of which:	Telefónne prípojky ISDN  ISDN telephone lines	Internetové pripojenia v pevnej sieti  Fixed internet subscriptions
			bytové  Residential		
Stredné Slovensko	2011	201 046	150 186	12 715	224 976
	2012	186 460	146 079	11 113	246 384
	2013	182 961	132 105	9 410	262 697
	2014	172 947	126 580	7 185	284 400
	2015	161 998	120 831	5 987	300 266
Žilinský kraj	2011	99 691	73 830	6 773	122 344
	2012	94 838	73 536	5 946	134 239
	2013	92 665	65 667	5 169	144 201
	2014	87 616	63 162	3 878	153 296
	2015	81 297	60 137	3 228	162 714
Banskobystrický kraj	2011	101 355	76 356	5 942	102 632
	2012	91 622	72 543	5 167	112 145
	2013	90 296	66 438	4 241	118 496
	2014	85 331	63 418	3 307	131 104
	2015	80 701	60 694	2 759	137 552
Východné Slovensko	2011	236 838	188 190	11 016	246 223
	2012	229 639	184 739	9 417	268 963
	2013	223 418	172 544	8 064	284 302
	2014	212 489	165 861	6 343	302 068
	2015	205 063	158 400	5 417	314 162
Prešovský kraj	2011	111 654	87 102	5 220	109 763
	2012	102 871	82 219	4 483	121 271
	2013	97 596	74 743	3 825	123 905
	2014	93 885	73 066	2 962	126 752
	2015	92 062	71 006	2 541	140 032
Košícký kraj	2011	125 184	101 088	5 796	136 460
	2012	126 768	102 520	4 934	147 692
	2013	125 822	97 801	4 239	160 397
	2014	118 604	92 795	3 381	175 316
	2015	113 001	87 394	2 876	174 130

zdroj / Source: ŠÚ SR, DATAcube. (ik3001rr)

INFORMÁCIE A KOMUNIKÁCIA,  
INFORMAČNÁ SPOLOČNOSŤ

T 17-2. Informačné a komunikačné technológie v domácnostiach k 31. 3.



v %

SR / oblasť / kraj	Rok	Domácnosti vybavené počítačom  <i>Households with PC</i>	podľa počtu dospelých osôb <i>by number of adult persons</i>					
			1 dospelý 1 adult		2 dospelí 2 adults		3 a viac dospelých 3 and more adults	
			bez detí without children	s deťmi with children	bez detí without children	s deťmi with children	bez detí without children	s deťmi with children
SR spolu	2011	75,4	45,0	79,2	67,7	95,3	92,4	94,7
	2012	.	.	.	.	.	.	.
	2013	80,1	52,1	92,8	75,3	95,8	93,8	95,6
	2014	.	.	.	.	.	.	.
	2015	80,5	52,4	91,1	75,3	96,5	96,0	95,9
Bratislavský kraj	2011	79,3	61,5	75,3	74,2	100,0	93,6	93,1
	2012	84,6	66,9	.	82,1	96,2	95,4	96,2
	2013	84,6	67,1	93,7	83,8	97,7	91,2	95,7
	2014	.	.	.	.	.	.	.
	2015	82,0	60,7	.	82,6	82,6	95,6	98,0
Bratislavský kraj	2011	79,3	61,5	75,3	74,2	100,0	93,6	93,1
	2012	84,6	66,9	.	82,1	96,2	95,4	96,2
	2013	84,6	67,1	.	83,8	97,7	91,2	95,7
	2014	.	.	.	.	.	.	.
	2015	82,0	60,7	.	82,6	82,6	95,6	98,0
Západné Slovensko	2011	76,8	46,5	72,5	71,5	94,8	94,1	95,4
	2012	78,0	51,5	.	66,6	94,8	95,8	96,0
	2013	78,9	48,0	94,7	73,0	96,5	95,4	97,2
	2014	.	.	.	.	.	.	.
	2015	79,0	47,0	.	73,4	73,4	95,9	96,3
Trnavský kraj	2011	78,9	51,3	62,2	76,2	95,2	92,2	95,2
	2012	76,3	53,0	.	65,2	89,8	93,5	93,8
	2013	77,6	47,0	.	72,8	96,4	90,5	98,3
	2014	.	.	.	.	.	.	.
	2015	79,7	47,4	.	72,7	72,7	95,8	96,6
Trenčiansky kraj	2011	77,7	47,5	56,6	70,8	96,6	94,9	95,2
	2012	80,6	54,2	.	66,7	98,8	98,0	96,0
	2013	79,3	41,3	.	76,3	96,3	97,3	96,2
	2014	.	.	.	.	.	.	.
	2015	78,0	41,7	.	76,4	76,4	95,4	98,1
Nitriansky kraj	2011	74,7	42,5	92,3	68,8	93,6	94,6	95,7
	2012	77,1	48,6	.	67,8	95,7	95,7	97,5
	2013	79,6	53,6	.	70,6	96,7	97,8	97,1
	2014	.	.	.	.	.	.	.
	2015	79,4	51,1	.	71,3	71,3	96,3	94,9



**INFORMATION AND COMMUNICATION,  
INFORMATION SOCIETY**

**T 17-2. Information and communication technology in households as at March 31**

%

Domácnosti s prístupom na internet  <i>Households with Internet access</i>	podľa počtu dospelých osôb <i>by number of adult persons</i>						Year	SR / Area / Region
	1 dospelý <i>1 adult</i>		2 dospelí <i>2 adults</i>		3 a viac dospelých <i>3 and more adults</i>			
	bez detí <i>without children</i>	s deťmi <i>with children</i>	bez detí <i>without children</i>	s deťmi <i>with children</i>	bez detí <i>without children</i>	s deťmi <i>with children</i>		
70,8	40,0	69,4	63,0	89,5	89,4	89,8	2011	SR in total
.	.	.	.	.	.	.	2012	
77,9	49,9	88,2	71,6	94,2	92,3	94,3	2013	
78,4	47,6	89,3	74,0	96,7	93,5	96,1	2014	
79,5	50,4	91,1	74,3	96,5	95,2	95,5	2015	
74,2	52,4	68,8	71,1	97,7	91,7	87,1	2011	Bratislavský kraj
84,0	64,8	.	81,2	97,5	96,3	93,7	2012	
83,4	63,7	93,7	83,8	97,7	90,2	95,7	2013	
79,9	61,0	100,0	76,1	96,4	95,3	98,1	2014	
80,7	58,1	.	81,8	81,8	94,9	96,0	2015	
74,2	52,4	68,8	71,1	97,7	91,7	87,1	2011	Bratislavský kraj
84,0	64,8	.	81,2	97,5	96,3	93,7	2012	
83,4	63,7	.	83,8	97,7	90,2	95,7	2013	
79,9	61,0	100,0	76,1	96,4	95,3	98,1	2014	
80,7	58,1	.	81,8	81,8	94,9	96,0	2015	
72,8	42,5	72,5	65,6	88,9	92,2	91,3	2011	Západné Slovensko
75,2	46,9	.	64,7	92,6	93,1	95,4	2012	
76,9	46,6	86,7	69,2	96,5	92,6	97,8	2013	
77,6	43,2	90,4	73,3	96,5	94,5	97,1	2014	
79,2	48,5	.	73,7	73,7	94,5	96,8	2015	
74,0	44,1	62,2	69,8	89,4	92,4	87,6	2011	Trnavský kraj
74,1	48,7	.	63,0	87,4	92,7	93,8	2012	
77,1	48,7	.	70,7	96,4	89,7	98,3	2013	
78,5	51,6	66,7	69,4	92,9	94,5	94,7	2014	
77,1	47,4	.	69,7	69,7	90,3	94,7	2015	
74,0	43,2	56,6	65,3	87,8	94,3	92,6	2011	Trenčiansky kraj
76,3	46,7	.	64,7	94,9	93,3	93,9	2012	
76,4	38,8	.	68,0	97,5	94,5	98,1	2013	
77,7	36,1	100,0	77,4	100,0	94,8	98,2	2014	
78,8	43,5	.	74,5	74,5	96,2	100,0	2015	
70,8	40,8	92,3	62,9	89,1	89,5	94,0	2011	Nitriansky kraj
75,1	45,7	.	66,1	94,8	93,4	97,5	2012	
77,2	50,7	.	68,9	95,8	93,3	97,1	2013	
77,0	43,0	90,7	72,9	96,2	94,0	98,8	2014	
81,3	53,3	.	76,0	76,0	96,4	96,4	2015	

**INFORMÁCIE A KOMUNIKÁCIA,  
INFORMAČNÁ SPOLOČNOSŤ**

**T 17-2. Informačné a komunikačné technológie v domácnostiach k 31. 3.**

dokončenie  
v %

SR / oblasť / kraj	Rok	Domácnosti vybavené počítačom  <i>Households with PC</i>	podľa počtu dospelých osôb <i>by number of adult persons</i>					
			1 dospelý 1 adult		2 dospelí 2 adults		3 a viac dospelých 3 and more adults	
			bez detí without children	s deťmi with children	bez detí without children	s deťmi with children	bez detí without children	s deťmi with children
Stredné Slovensko	2011	75,2	45,6	82,9	64,0	96,0	92,0	95,0
	2012	76,6	49,1	.	66,8	94,5	91,9	95,9
	2013	80,4	53,9	93,6	74,2	94,4	95,7	95,9
	2014	.	.	.	.	.	.	.
	2015	81,7	57,6	80,1	77,2	77,2	96,2	93,1
Žilinský kraj	2011	78,9	55,0	84,3	62,1	96,1	92,3	95,0
	2012	81,9	61,4	.	72,7	92,5	92,8	98,6
	2013	84,8	63,0	.	77,6	96,7	95,2	98,8
	2014	.	.	.	.	.	.	.
	2015	86,1	62,4	75,1	80,4	80,4	96,4	98,8
Banskobystrický kraj	2011	71,8	38,5	80,6	65,4	95,9	91,6	95,0
	2012	71,5	38,6	.	61,5	97,2	91,0	93,4
	2013	76,2	46,2	.	71,3	92,8	96,5	92,2
	2014	.	.	.	.	.	.	.
	2015	77,8	54,1	85,6	74,8	74,8	95,9	86,5
Východné Slovensko	2011	71,9	31,1	91,2	62,1	93,1	90,0	94,1
	2012	79,4	47,4	.	70,2	95,4	93,8	96,5
	2013	79,3	47,6	85,8	75,1	95,1	91,4	93,8
	2014	.	.	.	.	.	.	.
	2015	80,4	48,7	85,6	72,2	72,2	96,0	97,1
Prešovský kraj	2011	72,6	30,3	88,6	56,1	94,4	89,3	95,4
	2012	76,2	32,9	.	59,3	97,1	94,7	97,0
	2013	78,3	39,0	.	67,2	97,8	94,1	96,1
	2014	.	.	.	.	.	.	.
	2015	81,1	44,1	.	71,4	71,4	96,1	97,7
Košícký kraj	2011	71,4	31,7	94,3	67,0	91,7	90,7	92,7
	2012	82,4	58,8	.	80,0	93,7	92,9	95,9
	2013	80,2	54,4	.	82,0	93,0	88,3	91,3
	2014	.	.	.	.	.	.	.
	2015	79,9	52,1	83,3	72,9	72,9	95,9	96,1

zdroj: ŠÚ SR, DATAcube. (ik3002rr)

INFORMATION AND COMMUNICATION,  
INFORMATION SOCIETY

T 17-2. Information and communication technology in households as at March 31

End of table

%

Domácnosti s prístupom na internet  <i>Households with Internet access</i>		podľa počtu dospelých osôb <i>by number of adult persons</i>						Year	SR / Area / Region	
		1 dospelý <i>1 adult</i>		2 dospelí <i>2 adults</i>		3 a viac dospelých <i>3 and more adults</i>				
		bez detí <i>without children</i>	s deťmi <i>with children</i>	bez detí <i>without children</i>	s deťmi <i>with children</i>	bez detí <i>without children</i>	s deťmi <i>with children</i>			
		71,2	42,4	56,3	60,8	91,3	88,8	90,2	2011	Stredné Slovensko
		70,8	43,2	.	60,1	90,0	87,2	88,9	2012	
		76,7	51,7	87,3	67,7	90,6	94,3	90,7	2013	
		77,7	49,8	90,6	74,0	96,6	89,9	92,4	2014	
		79,4	52,9	80,1	74,2	74,2	95,2	93,1	2015	
		76,1	53,4	76,7	58,2	92,7	89,0	93,5	2011	Žilinský kraj
		76,8	54,3	.	68,2	89,0	88,8	92,9	2012	
		82,0	61,4	.	72,9	91,1	93,4	98,8	2013	
		82,5	55,1	100,0	77,5	98,8	90,4	97,2	2014	
		84,8	61,5	75,1	77,5	77,5	95,8	98,8	2015	
		66,7	34,1	24,5	62,7	90,2	88,4	86,4	2011	Banskobystrický kraj
		65,1	33,8	.	53,1	91,5	85,7	85,2	2012	
		71,7	43,4	.	63,1	90,1	95,4	80,4	2013	
		73,3	45,9	79,8	71,3	94,5	89,5	85,2	2014	
		74,5	46,6	85,6	71,7	71,7	94,5	86,5	2015	
		66,1	25,5	78,9	57,1	84,9	85,1	88,7	2011	Východné Slovensko
		76,2	43,7	.	66,3	92,3	91,5	93,5	2012	
		77,8	45,0	85,8	72,8	93,2	91,1	93,3	2013	
		97,1	42,1	78,3	73,9	97,6	94,5	97,6	2014	
		79,3	45,0	85,6	70,9	70,9	96,1	96,1	2015	
		65,5	23,6	88,6	46,7	84,8	84,6	89,0	2011	Prešovský kraj
		72,2	30,1	.	53,4	93,4	90,5	93,9	2012	
		76,7	36,9	.	65,5	93,4	93,6	95,1	2013	
		79,6	37,6	74,6	70,1	97,6	95,2	97,5	2014	
		79,5	39,8	.	69,4	69,4	96,1	95,4	2015	
		66,7	27,0	67,6	65,5	85,0	85,7	88,4	2011	Košícký kraj
		79,9	54,4	.	77,9	91,2	92,5	93,1	2012	
		78,8	51,5	.	79,0	93,0	88,3	91,3	2013	
		78,7	45,4	81,2	76,9	97,7	93,8	97,8	2014	
		79,0	79,0	48,8	83,3	72,0	72,0	96,1	2015	

Source: ŠÚ SR, DATAcube. (ik3002rr)

G 17-1. Vývoj počtu hlavných telefónnych prípojek v krajoch  
*Development of number of main telephone lines in regions*

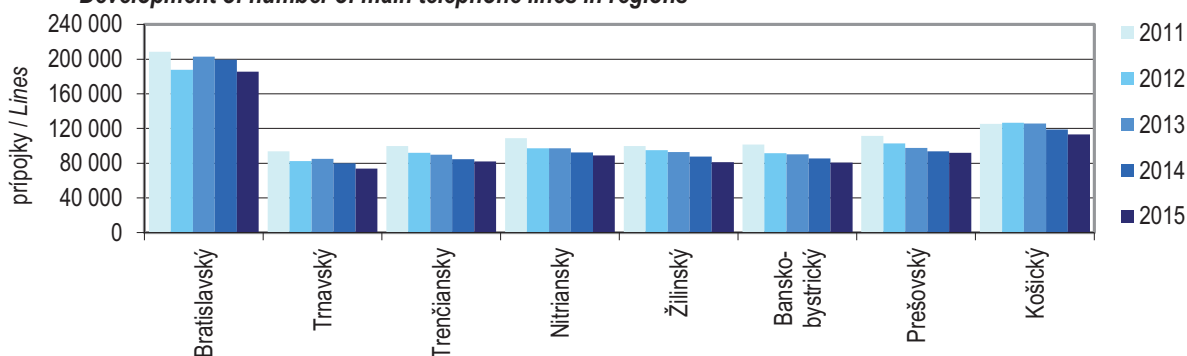

G 17-2. Vývoj počtu telefónnych prípojek ISDN v krajoch  
*Development of number of ISDN telephone lines in regions*

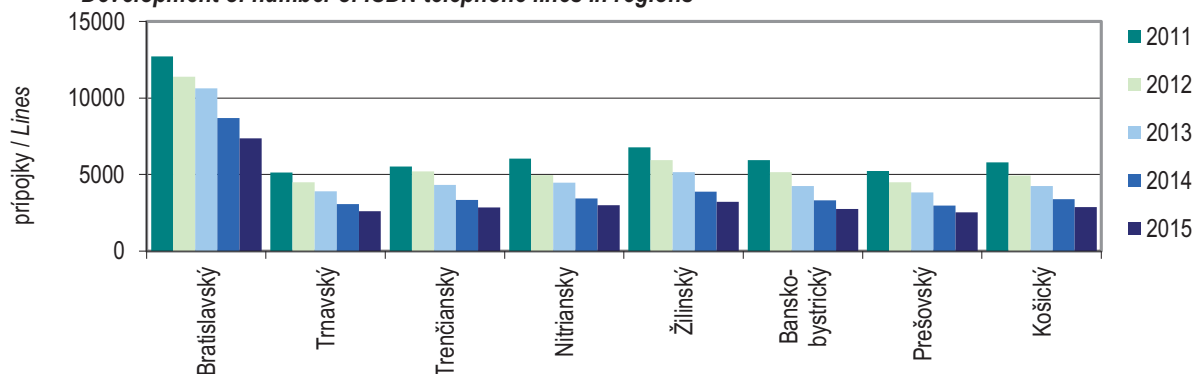

G 17-3. Vývoj podielu bytových telefónnych prípojek na hlavných prípojkách v krajoch

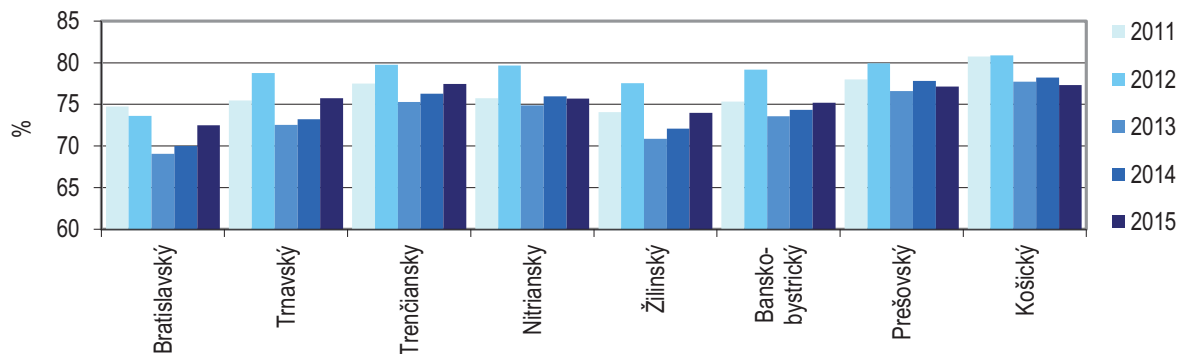

G 17-4. Vývoj podielu domácností s prístupom na internet v krajoch  
*Development of share of households with Internet access in regions*

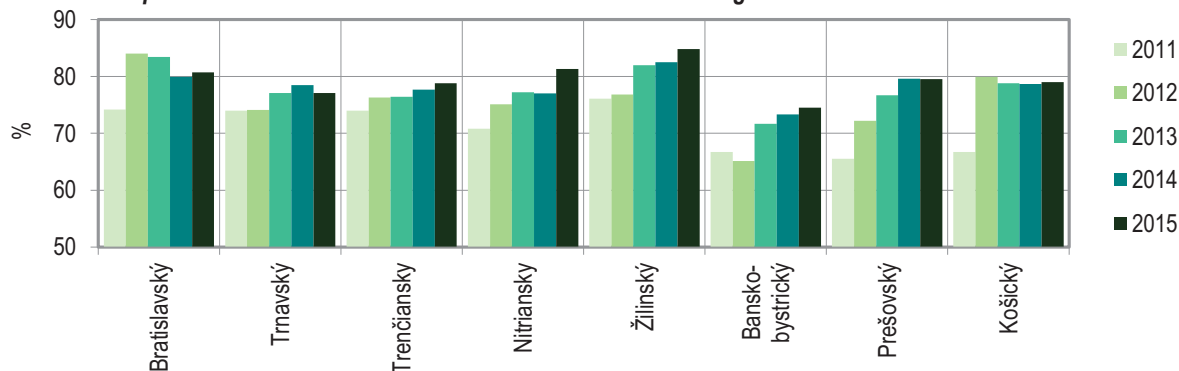

# 18

CESTOVNÝ RUCH

*TOURISM*

**Metodické vysvetlivky**

Údaje za ubytovacie služby **cestovného ruchu** sa získavajú od štatistických jednotiek, ktoré sú vedené v registri ubytovacích zariadení Štatistického úradu SR.

Ubytovacie zariadenia cestovného ruchu sú do krajov zaradené podľa umiestnenia zariadenia.

**Definície**

**Ubytovacie zariadenia cestovného ruchu** sú zariadenia, ktoré pravidelne (alebo príležitostne) poskytujú prechodné ubytovanie návštevníkom. Patria sem hotely, botely, motely, penzióny, turistické ubytovne, chatové osady, kempingy, ostatné hromadné zariadenia a ubytovanie na súkromí. Za ubytovacie zariadenie v chatových osadách a kempingoch sa nepovažujú jednotlivé chaty, zruby alebo stany prevádzkovateľa, ale iba chatové osady a kempingy ako celky.

**Hotel** je ubytovacie zariadenie s viac ako 10 izbami pre návštevníkov s rôznym rozsahom poskytovaných služieb (podľa triedy).

**Penzión** je ubytovacie zariadenie hotelového typu s minimálne 5 izbami a maximálne so 4 stálými lôžkami v 1 izbe.

**Kemping** je ubytovacie zariadenie, ktoré umožňuje návštevníkom ubytovať sa vo vlastnom ubytovacom zariadení (v stanoch, obytných prívosoch a pod.), prípadne v ubytovacom objekte prevádzkovateľa (v chate, zrube, bungalove) v areáli kempingu s rôznym rozsahom poskytovaných služieb (podľa triedy).

**Lôžka v ubytovacích zariadeniach** cestovného ruchu zahŕňajú všetky lôžka určené na nočný odpočinok hostí, vrátane príležitostných lôžok. Nepatria sem lôžka určené pre majiteľa a zamestnancov ubytovacieho zariadenia.

**Návštevník v ubytovacom zariadení** cestovného ruchu je osoba (okrem personálu a majiteľa), ktorá použije služby zariadenia na prechodné ubytovanie bez ohľadu na krajinu trvalého pobytu. Do počtu návštevníkov sa započítavajú aj deti. Návštevník použije ubytovacie služby z dôvodu dovolenky, zájazdu, služobnej cesty, účasti na športovom stretnutí, školení a kurze, sympóziu, pobytu v kúpeľoch a ozdravovniach, návštevy priateľov a príbuzných, účasti na cirkevných udalostiach a pod. Patrí sem tiež ubytovanie detí v škole v prírode, v letných a zimných táboroch. Medzi návštevníkov v ubytovacom zariadení nepatria domáci a zahraniční pracujúci zamestnaní na Slovensku, ktorí používajú zariadenie dočasne ako ubytovňu. Doba prechodného ubytovania nesmie byť dlhšia ako 1 rok.

**Methodological notes**

Data on accommodation services of **tourism** is obtained from statistical units registered in the Register of accommodation establishments managed by Statistical Office of the Slovak Republic.

Accommodation establishments of tourism are situated to regions by location of establishments.

**Definitions**

**Accommodation establishments of tourism** are those, which regularly or occasionally provide temporary accommodation for visitors. They include hotels, boatels, motels, guest houses, tourist hostels, cottage camps, camping sites, other collective accommodations and accommodation in private. Only complete cottage camps and camping sites are considered to be as accommodation establishment but individual cottages, cabins or tents of provider are not.

**Hotel** is an accommodation establishment with more than 10 rooms for visitors with different extent of provided services (by class).

**Guest house** is an accommodation establishment of hotel type with minimum of 5 rooms and maximum of 4 permanent beds in one room.

**Campsite** is an accommodation establishment, which provides visitors to accommodate in their own accommodation establishment (tents, caravans etc.) or in accommodation object of provider (cottage, cabin, bungalow) on campsite area with different extent of provided services (by class).

**Beds in accommodation establishments of tourism** include all beds determined for overnight lodging of visitors including occasional beds. The beds intended for the owner and for staff of accommodation establishment are excluded.

**A visitor in accommodation establishment of tourism** is a person (except staff and owner) using services of temporary accommodation establishment regardless of country of permanent residence. Children are also included in the number of visitors. The visitor uses accommodation services for the reason of holiday, business trip, participation in sport event, training course, symposium, stay in spa and convalescent centres, visit of friends or relatives, participation in church events, etc. Also accommodation of children in out-door schooling and summer and winter holiday camps for children are included. Domestic and foreign employees working in Slovakia, who use the accommodation establishment temporary as a hostel are not considered to be visitors. The period of temporary accommodation should not exceed one year.

**Počet prenocovaní** uvádza počet prenocovaní zodpovedajúci počtu návštevníkov ubytovaných v ubytovacom zariadení.

**Number of overnight stays** represents the number of nights corresponding with the number of visitors accommodated in accommodation establishment.

Zdroj údajov	Source
Publikované údaje sú výsledkom spracovania ŠÚ SR.	Published data is the result of the processing in the SO SR.
Širšie informácie možno získať v štvrťročnej publikácii Základné ukazovatele za ubytovacie zariadenia cestovného ruchu SR.	Wider information is provided in quarterly publication Basic Indicators of Tourism of the SR for Accommodation Establishments.



## T 18-1. Ubytovacie zariadenia k 31. 12.

T 18-5. Okresy  
Districts

Accommodation establishments as at Dec. 31



SR / oblasť / kraj SR / Area / Region	Rok Year	Ubytovacie zariadenia spolu <sup>1)</sup> Accommodation establishments in total <sup>1)</sup>	z toho / Of which:		
			hotely Hotels	penzióny Guest houses	kempingy Campsites
SR spolu / SR in total	2011	3 011	616	681	68
	2012	3 643	659	814	70
	2013	3 485	650	789	68
	2014	3 318	632	765	65
	2015	3 724	657	852	63
Bratislavský kraj	2011	203	108	30	3
	2012	243	114	41	3
	2013	233	111	38	3
	2014	221	105	37	3
	2015	242	108	40	D
Bratislavský kraj	2011	203	108	30	3
	2012	243	114	41	3
	2013	233	111	38	3
	2014	221	105	37	3
	2015	242	108	40	D
Západné Slovensko	2011	706	165	196	23
	2012	862	182	229	21
	2013	829	180	225	20
	2014	791	175	224	19
	2015	893	187	246	D
Trnavský kraj	2011	195	61	47	10
	2012	281	70	69	8
	2013	276	72	66	8
	2014	265	70	65	8
	2015	293	72	72	9
Trenčiansky kraj	2011	249	52	70	7
	2012	259	54	74	6
	2013	246	50	73	5
	2014	234	48	72	5
	2015	288	55	77	D
Nitriansky kraj	2011	262	52	79	6
	2012	322	58	86	7
	2013	307	58	86	7
	2014	292	57	87	6
	2015	312	60	97	6

## T 18-1. Ubytovacie zariadenia k 31. 12.

## Accommodation establishments as at Dec. 31

dokončenie

End of table

SR / oblasť / kraj SR / Area / Region	Rok Year	Ubytovacie zariadenia spolu <sup>1)</sup> Accommodation establishments in total <sup>1)</sup>	z toho / Of which:		
			hotely Hotels	penzióny Guest houses	kempingy Campsites
Stredné Slovensko	2011	1 205	180	260	20
	2012	1 457	197	308	23
	2013	1 376	192	300	22
	2014	1 314	187	287	22
	2015	1 520	197	328	23
Žilinský kraj	2011	781	117	172	13
	2012	930	125	201	15
	2013	882	126	198	15
	2014	839	120	191	13
	2015	970	125	223	13
Banskobystrický kraj	2011	424	63	88	7
	2012	527	72	107	8
	2013	494	66	102	7
	2014	475	67	96	9
	2015	550	72	105	10
Východné Slovensko	2011	897	163	195	22
	2012	1 081	166	236	23
	2013	1 047	167	226	23
	2014	992	165	217	21
	2015	1 069	165	238	19
Prešovský kraj	2011	551	105	123	8
	2012	724	110	164	9
	2013	701	109	155	10
	2014	663	108	151	10
	2015	718	108	163	8
Košícký kraj	2011	346	58	72	14
	2012	357	56	72	14
	2013	346	58	71	13
	2014	329	57	66	11
	2015	351	57	75	11

<sup>1)</sup> údaje za súhrnný ukazovateľ aj na úrovni okresov obsahuje tabuľka T 18-5. na CD / Data on the indicator also at district level is included in the table T 18-5. on CD

zdroj / Source: ŠÚ SR, DATAcube. (cr3001rr)

T 18-2. Kapacita ubytovacích zariadení k 31. 12. <sup>1)</sup>Capacity of accommodation establishments as at Dec. 31 <sup>1)</sup>

SR / oblasť / kraj SR / Area / Region	Rok Year	Lôžka v ubytovacích zariadeniach spolu <sup>2)</sup> Beds in accommodation establishments in total <sup>2)</sup>	z toho / Of which:		
			hotely Hotels	penzióny Guest houses	kempingy Campsites
SR spolu / SR in total	2011	186 156	64 378	21 454	40 284
	2012	201 398	67 045	25 745	40 266
	2013	197 747	67 275	24 986	40 583
	2014	190 595	67 276	24 387	37 655
	2015	198 858	70 625	26 372	37 142
Bratislavský kraj	2011	26 104	14 254	979	5 522
	2012	27 868	14 445	1 245	5 510
	2013	28 143	14 940	1 185	5 510
	2014	26 928	14 568	1 191	5 510
	2015	28 135	15 302	1 336	D
Bratislavský kraj	2011	26 104	14 254	979	5 522
	2012	27 868	14 445	1 245	5 510
	2013	28 143	14 940	1 185	5 510
	2014	26 928	14 568	1 191	5 510
	2015	28 135	15 302	1 336	D
Západné Slovensko	2011	45 728	13 442	5 907	11 722
	2012	48 760	14 523	6 903	9 634
	2013	47 779	14 368	6 893	10 411
	2014	45 653	14 796	7 084	8 815
	2015	48 241	15 920	7 460	D
Trnavský kraj	2011	14 075	6 186	1 221	3 590
	2012	16 057	6 891	1 759	2 456
	2013	15 942	6 970	1 700	2 456
	2014	15 402	7 225	1 700	2 454
	2015	16 378	7 303	1 916	2 656
Trenčiansky kraj	2011	15 297	3 710	2 038	2 689
	2012	14 694	3 856	2 228	2 547
	2013	14 397	3 582	2 286	3 324
	2014	13 291	3 604	2 302	2 126
	2015	14 981	4 533	2 424	D
Nitriansky kraj	2011	16 356	3 546	2 648	5 443
	2012	18 009	3 776	2 916	4 631
	2013	17 440	3 816	2 907	4 631
	2014	16 960	3 967	3 082	4 235
	2015	16 882	4 084	3 120	4 455

T 18-2. Kapacita ubytovacích zariadení k 31. 12. <sup>1)</sup>Capacity of accommodation establishments as at Dec. 31 <sup>1)</sup>

dokončenie

End of table

SR / oblasť / kraj SR / Area / Region	Rok Year	Lôžka v ubytovacích zariadeniach spolu <sup>2)</sup> Beds in accommodation establishments in total <sup>2)</sup>	z toho / Of which:		
			hotely Hotels	penzióny Guest houses	kempingy Campsites
Stredné Slovensko	2011	56 641	19 411	8 238	6 611
	2012	63 843	20 529	10 093	8 626
	2013	61 555	20 234	9 516	8 162
	2014	58 989	19 998	9 147	7 350
	2015	62 566	21 331	9 948	7 115
Žilinský kraj	2011	36 726	12 569	5 157	4 857
	2012	42 053	13 180	6 519	6 822
	2013	40 440	13 157	6 086	6 438
	2014	37 973	12 608	5 971	5 268
	2015	40 360	13 297	6 773	5 323
Banskobystrický kraj	2011	19 915	6 842	3 081	1 754
	2012	21 790	7 349	3 574	1 804
	2013	21 115	7 077	3 430	1 724
	2014	21 016	7 390	3 176	2 082
	2015	22 206	8 034	3 175	1 792
Východné Slovensko	2011	57 683	17 271	6 330	16 429
	2012	60 927	17 548	7 504	16 496
	2013	60 270	17 733	7 392	16 500
	2014	59 025	17 914	6 965	15 980
	2015	59 916	18 072	7 628	15 553
Prešovský kraj	2011	31 207	12 857	4 271	3 861
	2012	34 163	13 129	5 463	3 928
	2013	34 131	13 280	5 351	4 212
	2014	33 318	13 449	5 087	4 208
	2015	33 927	13 687	5 498	3 781
Košícký kraj	2011	26 476	4 414	2 059	12 568
	2012	26 764	4 419	2 041	12 568
	2013	26 139	4 453	2 041	12 288
	2014	25 707	4 465	1 878	11 772
	2015	25 989	4 385	2 130	11 772

<sup>1)</sup> vrátane miest na voľnej ploche / Including places on free area<sup>2)</sup> údaje za súhrnný ukazovateľ aj na úrovni okresov obsahuje tabuľka T 18-5. na CD / Data on the indicator also at district level is included in the table T 18-5. on CD

zdroj / Source: ŠÚ SR, DATAcube. (cr3001rr)

## T 18-3. Návštevníci v ubytovacích zariadeniach



## Visitors in accommodation establishments

v osobách

Persons

SR / oblasť / kraj SR / Area / Region	Rok Year	Návštevníci spolu <sup>1)</sup> Visitors in total <sup>1)</sup>	z toho / Of which:		
			hotely Hotels	penzióny Guest houses	kempingy Campsites
SR spolu / SR in total	2011	3 571 093	2 298 804	414 340	85 918
	2012	3 774 062	2 443 497	442 691	93 408
	2013	4 048 505	2 678 185	448 420	95 512
	2014	3 727 710	2 485 563	395 256	75 825
	2015	4 330 249	2 911 894	467 176	92 503
Bratislavský kraj	2011	879 878	740 187	16 457	10 709
	2012	939 328	786 970	15 619	12 653
	2013	1 073 854	908 215	14 847	14 350
	2014	954 888	792 413	13 960	9 874
	2015	1 194 479	1 001 572	20 078	D
Bratislavský kraj	2011	879 878	740 187	16 457	10 709
	2012	939 328	786 970	15 619	12 653
	2013	1 073 854	908 215	14 847	14 350
	2014	954 888	792 413	13 960	9 874
	2015	1 194 479	1 001 572	20 078	D
Západné Slovensko	2011	699 287	368 409	130 245	28 333
	2012	728 201	395 088	132 929	25 912
	2013	740 485	407 672	131 447	28 052
	2014	749 351	413 073	131 664	29 874
	2015	833 635	456 550	144 936	D
Trnavský kraj	2011	238 110	170 246	31 515	5 393
	2012	266 216	182 605	40 004	6 115
	2013	263 709	183 989	37 293	7 225
	2014	268 362	188 317	38 717	7 633
	2015	297 693	204 174	38 660	11 881
Trenčiansky kraj	2011	240 652	93 789	44 364	6 952
	2012	244 033	101 087	43 784	7 276
	2013	238 336	97 748	44 000	8 185
	2014	244 114	104 136	46 177	6 169
	2015	274 360	117 402	52 344	D
Nitriansky kraj	2011	220 525	104 374	54 366	15 988
	2012	217 952	111 396	49 141	12 521
	2013	238 440	125 935	50 154	12 642
	2014	236 875	120 620	46 770	16 072
	2015	261 582	134 974	53 932	17 248

**T 18-3. Návštevníci v ubytovacích zariadeniach**  
**Visitors in accommodation establishments**

dokončenie

End of table

v osobách

Persons

SR / oblasť / kraj SR / Area / Region	Rok Year	Návštevníci spolu <sup>1)</sup> Visitors in total <sup>1)</sup>	z toho / Of which:		
			hotely Hotels	penzióny Guest houses	kempingy Campsites
Stredné Slovensko	2011	1 084 023	626 327	156 105	21 373
	2012	1 158 490	664 043	177 010	31 164
	2013	1 219 267	715 919	177 470	32 177
	2014	1 120 271	682 844	149 237	25 078
	2015	1 295 076	782 366	186 432	30 567
Žilinský kraj	2011	717 041	414 285	93 379	16 031
	2012	756 621	435 996	104 842	25 333
	2013	819 016	482 082	109 109	27 258
	2014	735 470	445 920	87 277	22 931
	2015	846 508	510 176	114 029	27 913
Banskobystrický kraj	2011	366 982	212 042	62 726	5 342
	2012	401 869	228 047	72 168	5 831
	2013	400 251	233 837	68 361	4 919
	2014	384 801	236 924	61 960	2 147
	2015	448 568	272 190	72 403	2 654
Východné Slovensko	2011	907 905	563 881	111 533	25 503
	2012	948 043	597 396	117 133	23 679
	2013	1 014 899	646 379	124 656	20 933
	2014	903 200	597 233	100 395	10 999
	2015	1 007 059	671 406	115 730	9 186
Prešovský kraj	2011	618 470	416 696	66 625	7 782
	2012	664 863	448 639	71 862	7 838
	2013	700 248	461 554	79 306	8 817
	2014	642 706	441 144	65 251	6 922
	2015	740 701	502 093	80 162	8 363
Košícký kraj	2011	289 435	147 185	44 908	17 721
	2012	283 180	148 757	45 271	15 841
	2013	314 651	184 825	45 350	12 116
	2014	260 494	156 089	35 144	4 077
	2015	266 358	169 313	35 568	823

<sup>1)</sup> údaje za súhrnný ukazovateľ aj na úrovni okresov obsahuje tabuľka T 18-5. na CD / Data on the indicator also at district level is included in the table T 18-5. on CD

zdroj / Source: ŠÚ SR, DATAcube. (cr3001rr)

## T 18-4. Prenocovania návštevníkov v ubytovacích zariadeniach



## Overnight stays by visitors in accommodation establishments

SR / oblasť / kraj SR / Area / Region	Rok Year	Prenocovania návštevníkov z toho / Of which:			
		spolu <sup>1)</sup> Overnight stays by visitors in total <sup>1)</sup>	hotely Hotels	penzióny Guest houses	kempingy Campsites
SR spolu / SR in total	2011	10 524 738	5 989 871	1 030 553	196 445
	2012	10 908 200	6 184 287	1 070 065	217 095
	2013	11 486 571	6 602 375	1 077 666	224 188
	2014	10 900 434	6 366 898	942 059	183 859
	2015	12 350 080	7 293 712	1 132 857	216 849
Bratislavský kraj	2011	1 743 196	1 279 074	39 166	24 527
	2012	1 961 389	1 345 188	42 714	33 572
	2013	2 184 586	1 505 054	37 702	40 703
	2014	2 024 473	1 344 842	34 946	32 280
	2015	2 554 879	1 732 790	49 941	D
Bratislavský kraj	2011	1 743 196	1 279 074	39 166	24 527
	2012	1 961 389	1 345 188	42 714	33 572
	2013	2 184 586	1 505 054	37 702	40 703
	2014	2 024 473	1 344 842	34 946	32 280
	2015	2 554 879	1 732 790	49 941	D
Západné Slovensko	2011	2 545 658	1 260 235	316 577	69 221
	2012	2 624 958	1 352 376	311 568	62 189
	2013	2 661 880	1 389 403	300 213	65 918
	2014	2 755 162	1 413 587	295 644	73 017
	2015	2 997 500	1 539 326	340 100	D
Trnavský kraj	2011	985 625	756 101	77 916	15 468
	2012	1 083 888	806 156	91 388	17 314
	2013	1 076 726	823 236	81 683	19 498
	2014	1 111 814	857 896	80 705	22 410
	2015	1 181 037	896 476	87 388	32 949
Trenčiansky kraj	2011	928 461	253 667	92 868	13 316
	2012	964 664	288 704	89 450	14 103
	2013	972 493	277 396	96 487	15 640
	2014	987 153	287 168	98 357	11 774
	2015	1 108 518	340 967	114 959	D
Nitriansky kraj	2011	631 572	250 467	145 793	40 437
	2012	576 406	257 516	130 730	30 772
	2013	612 661	288 771	122 043	30 780
	2014	656 195	268 523	116 582	38 833
	2015	707 945	301 883	137 753	40 651



## T 18-4. Prenocovania návštevníkov v ubytovacích zariadeniach

## Overnight stays by visitors in accommodation establishments

dokončenie

End of table

SR / oblasť / kraj SR / Area / Region	Rok Year	Prenocovania návštevníkov z toho / Of which:			
		Prenocovania návštevníkov spolu <sup>1)</sup> Overnight stays by visitors in total <sup>1)</sup>	hotely Hotels	penzióny Guest houses	kempingy Campsites
Stredné Slovensko	2011	3 587 899	1 897 371	421 197	43 967
	2012	3 612 752	1 884 234	448 199	66 101
	2013	3 733 399	1 986 227	445 678	70 627
	2014	3 440 565	1 914 856	377 181	53 858
	2015	3 837 556	2 123 749	463 070	65 367
Žilinský kraj	2011	2 227 731	1 176 760	272 901	33 445
	2012	2 270 966	1 187 088	298 366	54 512
	2013	2 397 984	1 267 469	304 803	60 483
	2014	2 147 499	1 157 199	249 872	49 316
	2015	2 440 296	1 321 654	320 884	60 827
Banskobystrický kraj	2011	1 360 168	720 611	148 296	10 522
	2012	1 341 786	697 146	149 833	11 589
	2013	1 335 415	718 758	140 875	10 144
	2014	1 293 066	757 657	127 309	4 542
	2015	1 397 260	802 095	142 186	4 540
Východné Slovensko	2011	2 647 985	1 553 191	253 613	58 730
	2012	2 709 101	1 602 489	267 584	55 233
	2013	2 906 706	1 721 691	294 073	46 940
	2014	2 680 234	1 693 613	234 288	24 704
	2015	2 960 145	1 897 847	279 746	21 177
Prešovský kraj	2011	2 027 582	1 278 204	164 474	19 578
	2012	2 112 644	1 330 646	184 816	21 214
	2013	2 256 759	1 378 593	208 683	23 781
	2014	2 142 701	1 401 214	170 287	15 545
	2015	2 362 386	1 535 160	205 555	18 641
Košícký kraj	2011	620 403	274 987	89 139	39 152
	2012	596 457	271 843	82 768	34 019
	2013	649 947	343 098	85 390	23 159
	2014	537 533	292 399	64 001	9 159
	2015	597 759	362 687	74 191	2 536

<sup>1)</sup> údaje za súhrnný ukazovateľ aj na úrovni okresov obsahuje tabuľka T 18-5. na CD / Data on the indicator also at district level is included in the table T 18-5. on CD

zdroj / Source: ŠÚ SR, DATAcube. (cr3001rr)

G 18-1. Vývoj počtu lôžok v ubytovacích zariadeniach v krajoch k 31. 12.

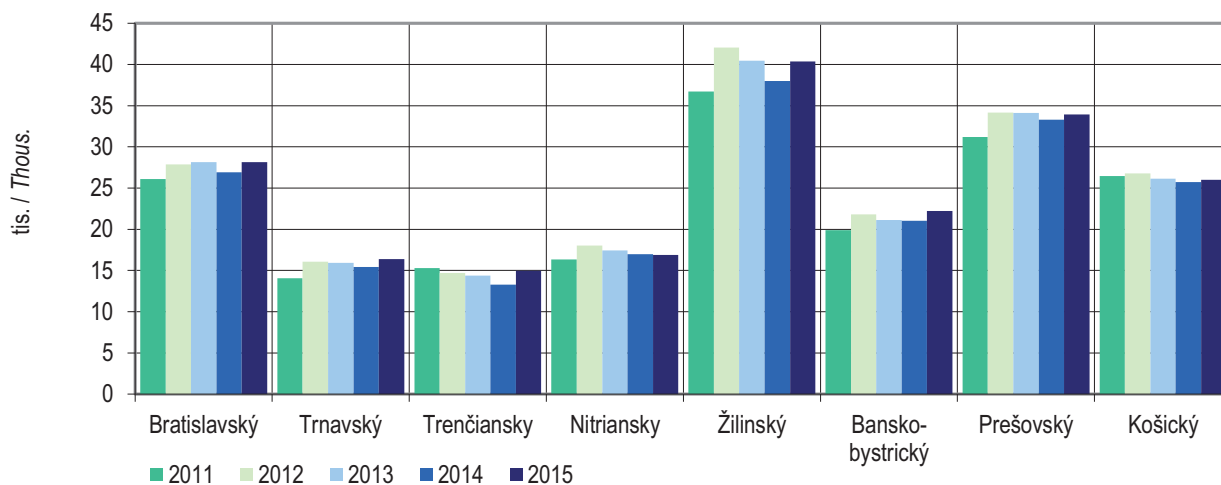
*Development of number of beds in accommodation establishments in regions as at Dec. 31*

G 18-2. Vývoj počtu návštevníkov v ubytovacích zariadeniach v krajoch

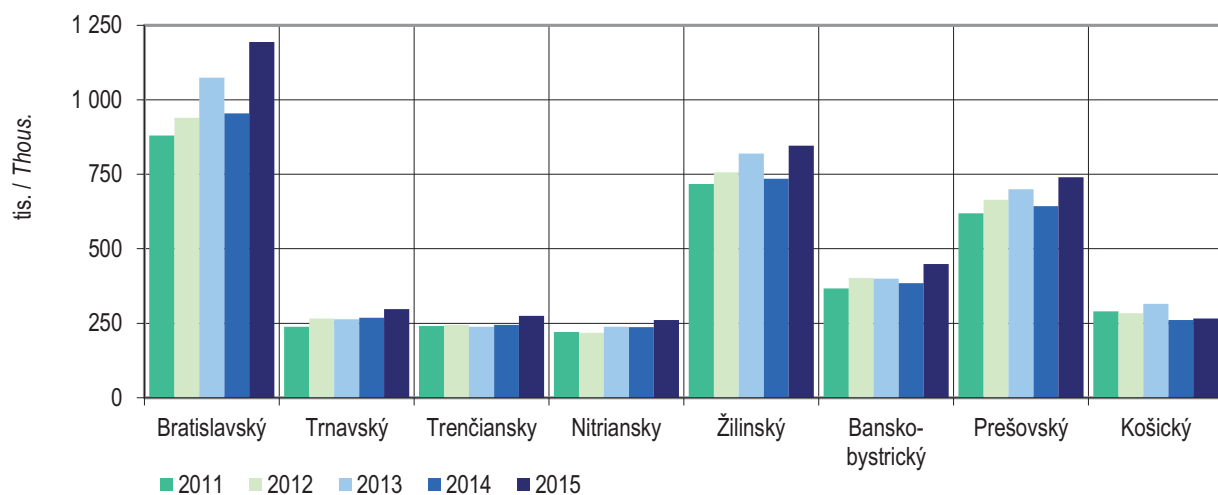
*Development of number of visitors in accommodation establishments in regions*

G 18-3. Vývoj počtu prenocovaní návštevníkov v ubytovacích zariadeniach v krajoch

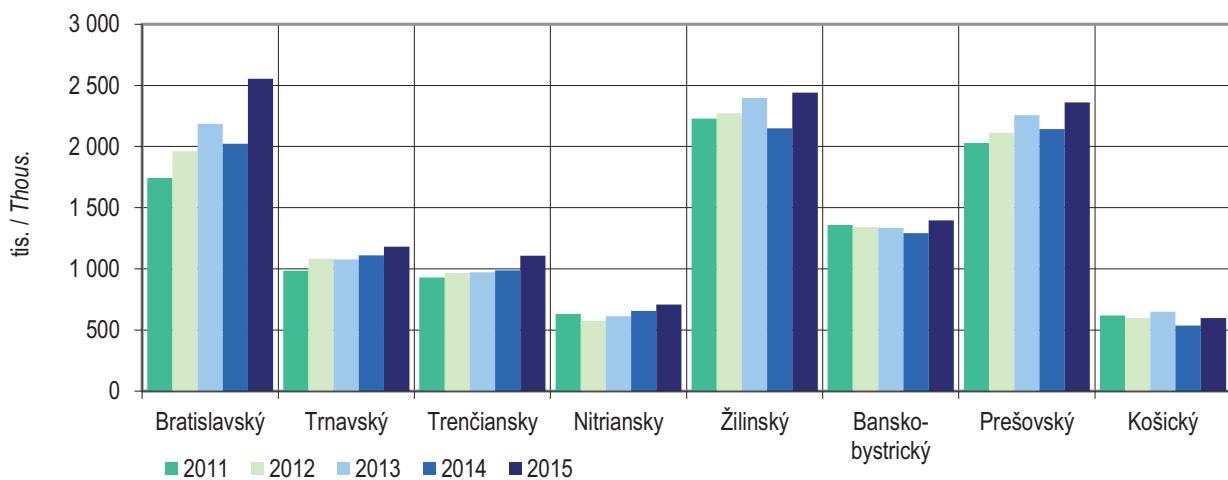
*Development of number of overnight stays by visitors in accommodation establishments in regions*

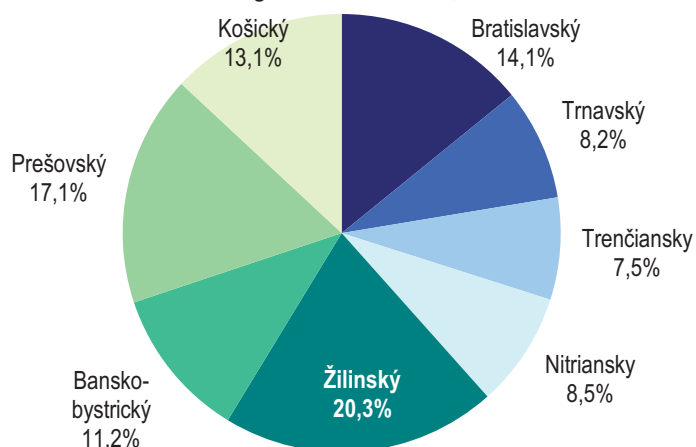
G 18-4. Lôžka v ubytovacích zariadeniach v krajoch k 31. 12. 2015 <sup>1)</sup>*Beds in accommodation establishments in regions as at Dec. 31, 2015 <sup>1)</sup>*

G 18-5. Návštevníci v ubytovacích zariadeniach v krajoch v roku 2015

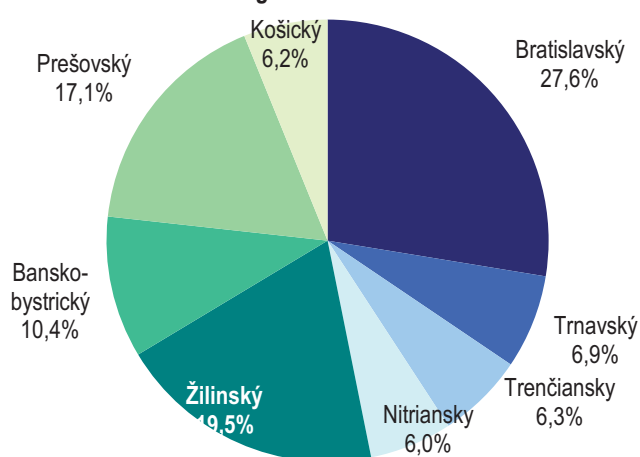
*Visitors in accommodation establishments in regions in 2015*

G 18-6. Prenocovania návštevníkov v ubytovacích zariadeniach v krajoch v roku 2015

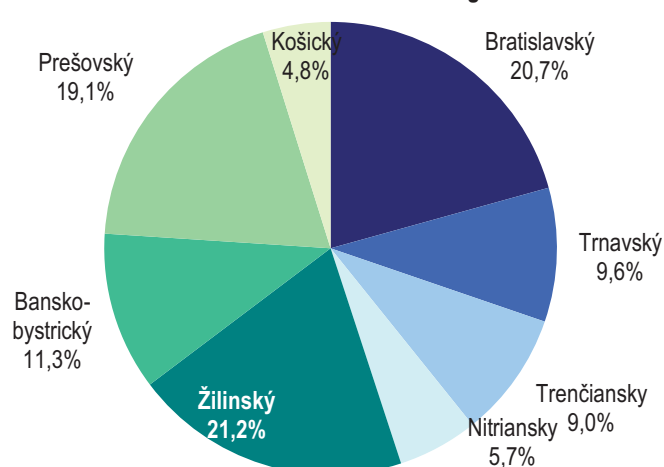
*Overnight stays by visitors in accommodation establishments in regions in 2015*<sup>1)</sup> vrátane miest na voľnej ploche / Including places on free area

M 18-1. Návštevníci v ubytovacích zariadeniach v okresoch v roku 2015

Visitors in accommodation establishments in districts in 2015

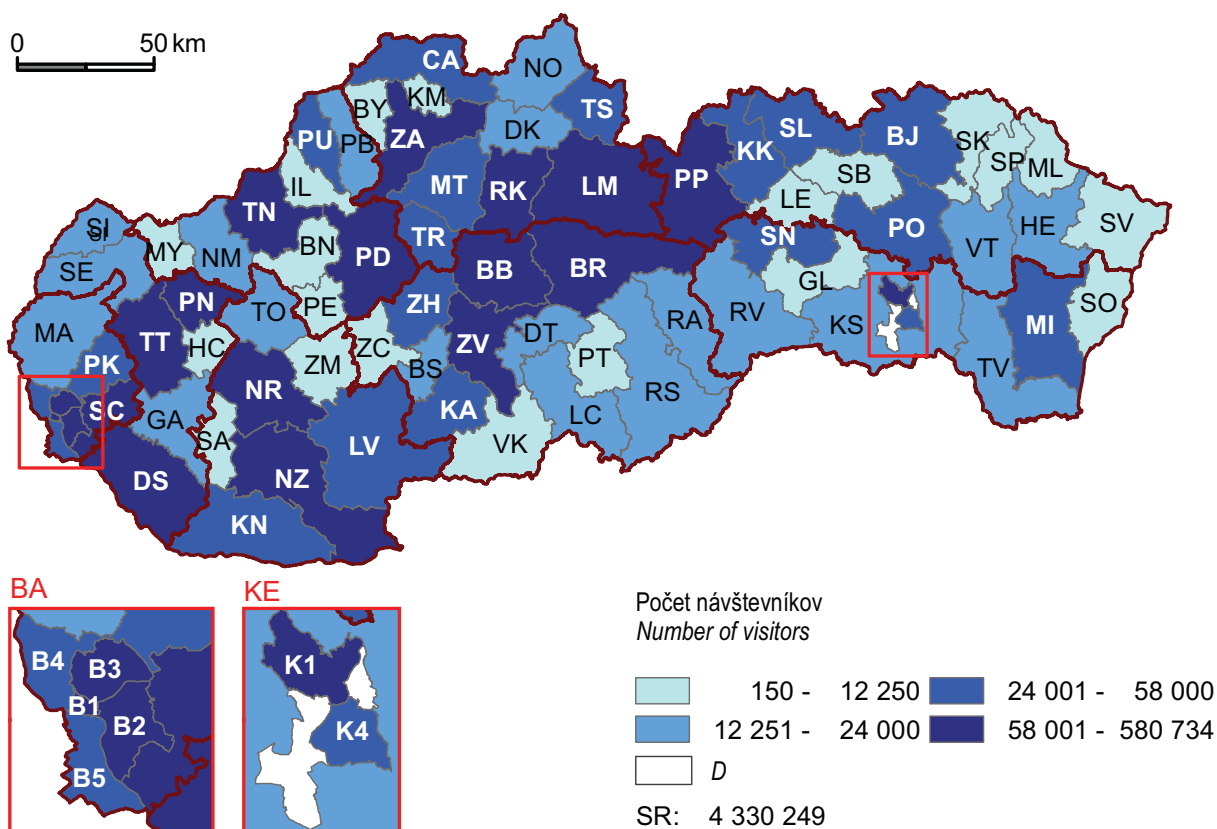

M 18-2. Počet prenocovaní 1 návštevníka v okresoch v roku 2015

Number of overnight stays by 1 visitor in districts in 2015

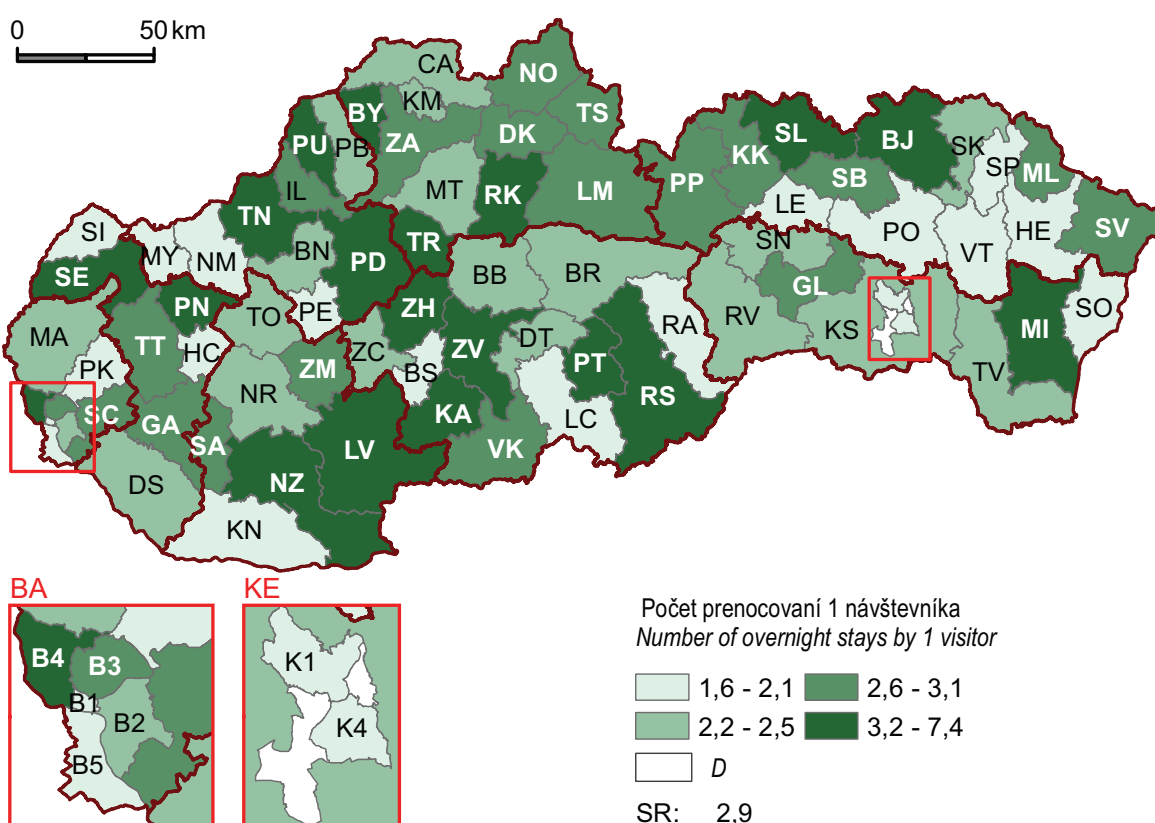

# 19

ŽIVOTNÉ PROSTREDIE

*ENVIRONMENT*



## Metodické vysvetlivky

**Vodovody a kanalizácie** zahŕňajú vodohospodárske činnosti súvisiace so správou a prevádzkou vodovodov a kanalizácií, t. j. výrobu a rozvod pitnej vody, odvádzanie odpadových vôd a ich čistenie.

Uvedené údaje o **odpade** vznikajúcom na území Slovenskej republiky sa zisťujú v súlade so zákonom č. 79/2015 o odpadoch, vyhláškou č. 371/2015, ktorou sa vykonávajú niektoré ustanovenia zákona o odpadoch, vyhláškou 365/2015, ktorou sa ustanovuje Katalóg odpadov a vyhláškou č. 366/2015 o evidencnej povinnosti a ohlasovacej povinnosti.

Údaje o **emisiách** základných znečisťujúcich látok sa týkajú znečisťovania ovzdušia škodlivinami z priemyslu, energetiky, poľnohospodárstva, dopravy a bytovokomunálnej sféry. Kvalita ovzdušia závisí od množstva emisií z jednotlivých zdrojov znečisťovania ovzdušia. Hodnoty emisií sú len za stacionárne zdroje znečistenia.

## Definície

**Voda určená na realizáciu** zahŕňa množstvo pitnej vody vyrobenej vo vlastných vodohospodárskych zariadeniach po pripočítaní množstva pitnej vody prevzatej a odpočítaní množstva pitnej vody odovzdanej.

**Voda fakturovaná** zahŕňa množstvo pitnej vody predanej priamym odberateľom.

**Voda nefakturovaná** zahŕňa straty vody v potrubnej sieti, vlastnú spotrebu vody a prípadné bezodplatné dodávky vody, napríklad na protipožiarne účely.

**Čistiare odpadových vôd** sú objekty a zariadenia slúžiace na čistenie odpadových vôd s mechanickým a biologickým stupňom čistenia, prípadne s tzv. tretím stupňom čistenia, t. j. s mechanicko-biologickým dočisťovaním. Za čistiare sa nepovažujú zariadenia pre hrubé predčisťovanie odpadových vôd (česlá, lapače piesku, lapače olejov a pod.), septiky, žumpy a jednoduché zariadenia, ktoré sa pravidelne nesledujú a neobsluhujú.

**Podiel obyvateľov zásobovaných vodou z verejných vodovodov** predstavuje podiel obyvateľov zásobovaných vodou z verejných vodovodov (v správe organizácií zaoberajúcich sa výrobou a rozvodom vody alebo obecných úradov) trvale bývajúcich v domoch pripojených na verejný vodovod alebo zásobovaných vodou z verejných stojanov na celkovom počte obyvateľov.

**Podiel obyvateľov napojených na verejnú kanalizáciu** predstavuje podiel obyvateľov trvale bývajúcich v domoch, ktoré sú pripojené na verejnú kanalizačnú sieť, bez ohľadu na subjekt, ktorý uvedenú sieť spravuje, na celkovom počte obyvateľov.

## Methodological notes

**Water-supply and sewage systems** include water management activities related to the administration and operation of water-supply and sewage systems, i. e. production and distribution of drinking water and drainage of sewage water and its purification.

Data on waste originating on the territory of the Slovak Republic are obtained according to the Act on Waste No 79/2015 and Regulations of the Ministry of Environment of the SR - 371/2015 on implementing certain provisions of the Act on Waste, 365/2015 on establishing the Catalogue of Wastes and 366/2015 on reporting obligations.

Data on **emissions** of major pollutants covers pollution of air by injurants produced by industry, energetics, agriculture, transport, housing and municipal spheres. The quality of air depends on the level of emissions from individual sources of air pollution. Values of emissions are only for stationary sources of pollution.

## Definitions

**Water intended for realization** involves the volume of drinking water produced by own water management establishments after adding the volume of drinking water taken and deducting the volume of drinking water given.

**Invoiced water** includes the volume of drinking water sold to direct customers.

**Non-invoiced water** includes losses of the water in the pipe network, own water consumption or possible free water supplies, e.g. for fire protection purposes.

**Waste water treatment plants** are facilities purifying sewage water, applying mechanical and biological way of purification or the so-called third stage of purification applying mechanical and biological additional purification. Waste water treatment plants do not include facilities for rough pre-purification of sewage (sand-traps, oil-traps, etc.), septic tanks, cesspools and simple facilities not observed and served regularly.

**Share of population supplied by water from public water-supply systems** represents the share of population being supplied from public water-supply systems (in administration of organisations ensuring production and supplies of drinking water or in administration of municipal offices), who live permanently in houses connected to public water-supply systems or are supplied with water from public water tanks on total population.

**The share of population connected up to public sewage systems** represents the share of population living in houses permanently connected to public sewage system regardless of the subject administrating mentioned system on total population.



**Dĺžka vodovodnej siete** je celková dĺžka vodovodnej siete bez dĺžky vodovodných prípojk vrátane dĺžky privádzačov a zásobovacej siete podľa stavu ku koncu sledovaného roka.

**Dĺžka kanalizačnej siete** je celková dĺžka kanalizačnej siete v km bez kanalizačných prípojk. Kanalizačnou sieťou sa rozumie sústava stok, ktoré umožňujú neškodné odvádzanie dažďových, splaškových a priemyselných odpadových vôd zo sledovaného územia.

**Množstvo vypúšťaných odpadových vôd** predstavuje celkové množstvo vypúšťaných odpadových vôd do vodných tokov cez verejnú kanalizáciu. U odberateľov, ktorí používajú vodu z verejných vodovodov sa predpokladá, že odberateľ vypúšťa do kanalizačnej siete také množstvo odpadovej vody, aké podľa merania alebo výpočtov odobral. Ak odberateľ odobratú vodu v prevažnej miere spotrebuje (napr. pivovary, poľnohospodárstvo a pod.), stanoví sa množstvo vypúšťanej vody spravidla technickým (odborným) výpočtom. Ak odberateľ vypúšťa do verejnej kanalizácie vodu aj z iných zdrojov než z verejných vodovodov, stanoví sa množstvo vypúšťanej vody podľa preukázaného celkového odberu vody zo všetkých používaných zdrojov.

**Množstvo čistených odpadových vôd** predstavuje celkové množstvo odpadových vôd čistených v čistiarnach odpadových vôd. Nie je rozhodujúce, či celé množstvo odpadových vôd prešlo všetkými stupňami čistenia.

**Odpad** je podľa zákona č. 79/2015 o odpadoch hnuiteľná vec alebo látka, ktorej sa jej držiteľ zbavuje, chce sa jej zbaviť alebo je v súlade s týmto zákonom alebo osobitnými predpismi povinný sa jej zbaviť.

**Komunálny odpad** je odpad z domácností vznikajúci na území obce pri činnosti fyzických osôb a tiež odpad podobných vlastností a zloženia, ktorého pôvodcom je právnická osoba alebo fyzická osoba – podnikateľ (okrem odpadu vznikajúceho pri bezprostrednom výkone činností tvoriacich predmet podnikania). Patria sem aj odpady zo záhrad, chát, chalúp, z garáží, parkovacích stojísk a všetky odpady vznikajúce v obci pri čistení verejných komunikácií a priestranstiev, pri údržbe verejnej zelene vrátane parkov a cintorínov. Podľa vyhlášky MŽP SR č. 365/2015 Z. z., ktorou sa ustanovuje Katalóg odpadov, sa odpad zo septikov a žump nezatrieduje do kategórie komunálne odpady.

**Length of water-supply system** is the total length of water-supply systems in km without water pipe connections but including a length of supply conduits and supply systems by state to the end of the reference year.

**Length of sewage system** includes total length of sewage system in km excluding sewage pipe connections. Sewage systems include a system of sewers enabling harmless drainage of rain, sewage and industrial waste waters from surveyed territory.

**Quantity of discharged waste water** represents the total volume of waste water flowed into the public sewage systems. Concerning consumers utilising water from public water supply systems it is supposed, that consumer outlets such quantity of water into sewage systems as, according to the measurements, he took off from water supply systems. If consumer mostly consumes withdrawn water (e.g. breweries, agriculture), a quantity of outlet water is determined by technical (special) calculation. If consumer outlets water from other sources different from public water supply systems into the public sewage systems, a quantity of outlet water is determined by indicated total withdrawal of water from all utilised sources.

**Quantity of treated waste water** represents the total volume of waste water treated in sewage treatment plants. It is not decisive if the whole volume of waste water passes through all levels of treatment (purification).

**Waste** is defined in the Act on Waste No 79/2015 as a movable object or substance which the holder discards, intends to discard or is obliged to discard according to the Act on Waste or specific regulations.

**Municipal waste** is household waste generated in a municipality by activities of individuals and waste of a similar nature generated by activities of legal entities or individuals – entrepreneurs (except waste which is generated by their productive activities). Included in municipal waste is also waste from gardens, cottages/cabins, carports as well as waste generated by the cleaning activities of the municipality (cleaning public roads and areas) and by maintenance of public vegetation including parks and cemeteries. According to the Regulation of the Ministry of Environment of the SR No 365/2015 on establishing the Catalogue of Wastes, waste from sinks and cesspits is not included in category of municipal waste.

#### Zdroj údajov

Údaje o komunálnych odpadoch z obcí sú výsledkom spracovania štatistického zisťovania ŠÚ SR. Údaje o odpadoch vzniknutých v hospodárstve SR sa čerpajú z administratívnych zdrojov Ministerstva životného prostredia SR.

#### Source

The source of data on municipal waste is the statistical survey conducted by the SO SR. Data on waste from economic activities of the SR is obtained from administrative sources of the Ministry of Environment of the SR.

Širšie informácie možno získať v publikáciách Odpady v Slovenskej republike a Životné prostredie v SR – vybrané ukazovatele.

Všetky údaje o kvalite ovzdušia sa čerpajú z podkladov Slovenského hydrometeorologického ústavu, kde možno získať aj ďalšie informácie.

Údaje o vodnom hospodárstve sú preberané ako administratívne údaje z Výskumného ústavu vodného hospodárstva (VÚVH). Údaje o kvalite vody sa čerpajú z podkladov Slovenského hydrometeorologického ústavu a Štátneho zdravotného ústavu.

Širšie informácie možno získať z vyššie uvedených organizácií.

*Wider information is provided in the publications Waste in the SR and Environment in the SR – Selected Indicators.*

*All data on air quality is obtained from the Slovak Hydrometeorological Institute, where further information is available.*

*Data on water management is taken as administrative data from the Water Research Institute (WRI). Data on water quality is taken from the Slovak Hydrometeorological Institute and the State Health Institute.*

*Wider information is provided in the organizations mentioned above.*

T 19-1. Verejné vodovody a kanalizácie k 31. 12. <sup>1)</sup>Public water-supply and sewage systems as at Dec. 31 <sup>1)</sup>

SR / oblasť / kraj SR / Area / Region	Rok Year	Vodovodná sieť (km)  Water-supply system (km)	Kanalizačná sieť (km)  Sewage system (km)	Čistiare odpadových vôd  Waste water treatment plants	Obyvatelia zásobovaní vodou z verejných vodovodov (%)  Population supplied by water from public water- supply system (%)	Obyvatelia v domoch napojených na verejnú kanalizačnú sieť (%)  Population in houses connected up to public sewage system (%)
SR spolu / SR in total	2011	28 776	11 209	616	86,9	61,6
	2012	29 088	11 654	631	87,0	62,4
	2013	29 211	12 045	648	87,4	63,5
	2014	29 438	12 564	692	87,7	64,7
	2015	29 674	12 834	686	88,2	65,1
Bratislavský kraj	2011	2 291	1 418	36	96,9	87,1
	2012	2 316	1 495	35	96,8	87,4
	2013	2 344	1 530	35	97,0	87,7
	2014	2 372	1 571	35	97,3	88,2
	2015	2 401	1 630	34	96,9	88,1
Bratislavský kraj	2011	2 291	1 418	36	96,9	87,1
	2012	2 316	1 495	35	96,8	87,4
	2013	2 344	1 530	35	97,0	87,7
	2014	2 372	1 571	35	97,3	88,2
	2015	2 401	1 630	34	96,9	88,1
Západné Slovensko	2011	10 403	3 722	186	88,5	54,8
	2012	10 513	3 825	185	89,3	56,3
	2013	10 544	3 938	188	89,8	56,9
	2014	10 611	4 228	222	89,9	58,7
	2015	10 648	4 292	220	90,3	59,4
Trnavský kraj	2011	2 687	1 546	60	86,8	57,9
	2012	2 751	1 609	56	87,8	60,3
	2013	2 719	1 626	56	88,4	62,3
	2014	2 725	1 727	65	88,7	64,3
	2015	2 720	1 748	66	89,0	65,5
Trenčiansky kraj	2011	2 998	914	56	89,5	59,0
	2012	3 025	937	59	89,8	59,6
	2013	3 029	949	60	90,1	59,8
	2014	3 054	1 059	70	90,2	61,8
	2015	3 065	1 054	70	90,4	62,2
Nitriansky kraj	2011	4 718	1 262	70	89,1	48,6
	2012	4 737	1 279	70	90,2	50,2
	2013	4 796	1 363	72	90,6	50,1
	2014	4 832	1 442	87	90,6	51,5
	2015	4 863	1 490	84	91,1	51,9

T 19-1. Verejné vodovody a kanalizácie k 31. 12. <sup>1)</sup>*Public water-supply and sewage systems as at Dec. 31 <sup>1)</sup>*

dokončenie

End of table

SR / oblasť / kraj SR / Area / Region	Rok Year	Vodovodná sieť (km) <i>Water-supply system (km)</i>	Kanalizačná sieť (km) <i>Sewage system (km)</i>	Čistiare odpadových vôd <i>Waste water treatment plants</i>	Obyvatelia zásobovaní vodou z verejných vodovodov (%) <i>Population supplied by water from public water- supply system (%)</i>	Obyvatelia v domoch napojených na verejnú kanalizačnú sieť (%) <i>Population in houses connected up to public sewage system (%)</i>
Stredné Slovensko	2011	7 914	2 786	172	87,9	60,8
	2012	7 946	2 859	182	87,9	61,4
	2013	7 997	2 999	183	88,1	62,9
	2014	8 058	3 116	196	88,4	63,4
	2015	8 115	3 133	192	88,7	63,2
Žilinský kraj	2011	3 866	1 703	69	89,0	60,6
	2012	3 908	1 768	71	89,5	62,2
	2013	3 946	1 876	68	89,7	63,9
	2014	3 981	1 938	71	90,1	64,8
	2015	4 003	1 957	69	90,3	64,7
Banskobystrický kraj	2011	4 048	1 083	103	86,7	61,1
	2012	4 038	1 091	111	86,2	60,5
	2013	4 051	1 123	115	86,4	61,7
	2014	4 077	1 178	125	86,7	61,8
	2015	4 112	1 176	123	87,1	61,5
Východné Slovensko	2011	8 168	3 283	222	80,2	60,2
	2012	8 313	3 475	229	79,8	60,7
	2013	8 326	3 578	242	80,3	62,7
	2014	8 397	3 649	239	80,8	63,4
	2015	8 510	3 779	240	82,0	64,3
Prešovský kraj	2011	4 205	1 911	143	79,3	59,2
	2012	4 298	2 053	148	78,8	60,8
	2013	4 225	2 090	156	79,5	63,9
	2014	4 232	2 152	155	79,9	64,9
	2015	4 260	2 212	153	80,4	66,0
Košícký kraj	2011	3 963	1 372	79	81,2	61,2
	2012	4 015	1 422	81	80,8	60,7
	2013	4 101	1 488	86	81,2	61,5
	2014	4 165	1 497	84	81,7	61,9
	2015	4 250	1 567	87	83,6	62,5

<sup>1)</sup> vodovody a kanalizácie v správe podnikov Vodární a kanalizácií a v správe obcí / *Water-supply and sewage systems in charge of the Water and Sewage companies and municipalities*  
 zdroj / Source: ŠÚ SR, DATAcube. (vh3001rr, vh3002rr, vh3003rr)

T 19-2. Rozvod a čistenie vody <sup>1)</sup>Distribution and purification of water <sup>1)</sup>v tis. m<sup>3</sup>Thous. m<sup>3</sup>

SR / oblasť / kraj SR / Area / Region	Rok Year	Voda určená na realizáciu  Water for realization	Voda fakturovaná spotrebiteľom  Water invoiced to consumers	Voda nefakturovaná  Non-invoiced water	Vypúšťaná odpadová voda  Waste water discharged	Čistená odpadová voda  Waste water treated
SR spolu / SR in total	2011	303 769	206 302	97 464	414 619	406 484
	2012	305 573	206 350	99 224	388 919	380 977
	2013	293 929	200 206	93 723	450 563	441 993
	2014	285 531	197 126	88 405	436 570	430 093
	2015	288 125	199 807	88 320	412 266	407 138
Bratislavský kraj	2011	64 354	39 610	24 743	61 103	61 084
	2012	64 978	40 598	24 380	56 016	55 996
	2013	60 298	39 083	21 214	67 049	67 040
	2014	57 092	39 491	17 601	57 447	57 703
	2015	57 228	39 711	17 518	61 767	61 767
Bratislavský kraj	2011	64 354	39 610	24 743	61 103	61 084
	2012	64 978	40 598	24 380	56 016	55 996
	2013	60 298	39 083	21 214	67 049	67 040
	2014	57 092	39 491	17 601	57 447	57 703
	2015	57 228	39 711	17 518	61 767	61 767
Západné Slovensko	2011	98 738	70 183	28 555	108 784	106 803
	2012	100 399	69 615	30 784	101 990	100 139
	2013	97 080	67 046	30 034	121 613	118 616
	2014	95 709	65 607	30 101	118 660	116 561
	2015	97 346	66 549	30 798	112 614	111 759
Trnavský kraj	2011	31 650	22 745	8 905	36 779	36 649
	2012	33 018	22 879	10 140	33 736	33 632
	2013	32 112	22 437	9 675	37 535	37 419
	2014	32 600	22 369	10 230	38 808	38 484
	2015	33 521	22 837	10 684	38 933	38 933
Trenčiansky kraj	2011	32 018	22 158	9 861	33 525	33 473
	2012	31 097	21 996	9 100	32 979	32 961
	2013	29 207	20 620	8 587	39 469	39 443
	2014	28 214	19 633	8 581	39 703	39 672
	2015	28 586	20 001	8 586	36 452	36 452
Nitriansky kraj	2011	35 070	25 280	9 789	38 480	36 681
	2012	36 284	24 740	11 544	35 275	33 546
	2013	35 761	23 989	11 772	44 609	41 754
	2014	34 895	23 605	11 290	40 149	38 405
	2015	35 239	23 711	11 528	37 229	36 374

T 19-2. Rozvod a čistenie vody <sup>1)</sup>*Distribution and purification of water <sup>1)</sup>*

dokončenie

End of table

v tis. m<sup>3</sup>Thous. m<sup>3</sup>

SR / oblasť / kraj SR / Area / Region	Rok Year	Voda určená na realizáciu Water for realization	Voda fakturovaná spotrebiteľom Water invoiced to consumers	Voda nefakturovaná Non-invoiced water	Vypúšťaná odpadová voda Waste water discharged	Čistená odpadová voda Waste water treated
Stredné Slovensko	2011	72 689	48 661	24 027	142 786	139 055
	2012	72 933	48 694	24 239	135 567	132 064
	2013	70 437	47 415	23 022	151 936	148 703
	2014	68 430	46 328	22 102	156 103	152 867
	2015	69 833	47 252	22 581	142 525	139 721
Žilinský kraj	2011	35 044	25 203	9 841	92 572	92 379
	2012	35 914	25 584	10 330	90 129	89 896
	2013	34 921	25 039	9 882	95 046	94 849
	2014	34 355	24 699	9 656	98 488	98 511
	2015	34 918	25 001	9 917	92 845	92 845
Banskobystrický kraj	2011	37 645	23 458	14 186	50 214	46 676
	2012	37 019	23 110	13 909	45 438	42 168
	2013	35 516	22 376	13 140	56 890	53 854
	2014	34 075	21 629	12 446	57 615	54 356
	2015	34 915	22 251	12 664	49 680	46 876
Východné Slovensko	2011	67 988	47 848	20 139	101 946	99 542
	2012	67 263	47 443	19 821	95 346	92 778
	2013	66 114	46 662	19 453	109 965	107 634
	2014	64 300	45 700	18 601	104 360	102 962
	2015	63 718	46 295	17 423	95 360	93 891
Prešovský kraj	2011	30 398	22 870	7 528	50 288	49 648
	2012	30 438	22 825	7 614	47 199	46 553
	2013	29 894	22 574	7 321	54 582	54 142
	2014	29 074	21 940	7 135	53 765	53 453
	2015	29 025	22 260	6 765	49 706	49 643
Košícký kraj	2011	37 590	24 978	12 611	51 658	49 894
	2012	36 825	24 618	12 207	48 147	46 225
	2013	36 220	24 088	12 132	55 383	53 492
	2014	35 226	23 760	11 466	50 595	49 509
	2015	34 693	24 035	10 658	45 654	44 248

<sup>1)</sup> vodovody a kanalizácie v správe podnikov Vodární a kanalizácií a v správe obcí / Water-supply and sewage systems in charge of the Water and Sewage companies and municipalities

zdroj / Source: ŠÚ SR, DATAcube. (vh3002rr ,vh3003rr)

## T 19-3. Komunálny odpad z obcí podľa podskupín katalógu odpadov



## Municipal waste by subgroups of Waste Catalogue

v tonách

Tons

SR / oblasť / kraj SR / Area / Region	Rok Year	Komunálny odpad spolu  <i>Municipal waste in total</i>	v tom / *Of which:					
			separovane zbierané zložky komun. odpadov  <i>Separately collected fractions of waste</i>	z toho / Of which:		odpady zo záhrad a parkov  <i>Garden and park waste</i>	komunálne odpady iné  <i>Other municipal waste</i>	drobné stavebné odpady  <i>Small scale construction waste</i>
				nebezpečné odpady  <i>Hazardous waste</i>				
SR spolu / SR in total	2011	1 766 990	145 744	6 289	105 516	1 427 663	88 068	
	2012	1 750 775	165 607	5 862	106 970	1 383 992	94 206	
	2013	1 744 429	168 088	5 672	108 424	1 368 130	99 786	
	2014	1 830 167	190 589	5 575	131 972	1 410 424	97 182	
	2015	1 888 456	219 936	6 057	144 011	1 420 234	104 275	
Bratislavský kraj	2011	268 588	25 914	966	16 022	213 965	12 688	
	2012	258 625	29 418	808	13 578	199 594	16 034	
	2013	262 437	31 841	740	18 369	198 946	13 281	
	2014	277 328	36 335	706	20 939	206 216	13 837	
	2015	291 229	35 830	700	28 269	214 524	12 606	
Bratislavský kraj	2011	268 588	25 914	966	16 022	213 965	12 688	
	2012	258 625	29 418	808	13 578	199 594	16 034	
	2013	262 437	31 841	740	18 369	198 946	13 281	
	2014	277 328	36 335	706	20 939	206 216	13 837	
	2015	291 229	35 830	700	28 269	214 524	12 606	
Západné Slovensko	2011	702 633	52 164	2 637	53 542	557 315	39 612	
	2012	684 344	55 889	2 257	49 723	535 108	43 623	
	2013	683 382	60 476	2 360	44 728	527 259	50 919	
	2014	728 535	73 230	2 449	56 793	553 110	45 402	
	2015	731 823	91 084	2 335	55 908	540 362	44 469	
Trnavský kraj	2011	241 247	17 231	809	23 043	185 359	15 613	
	2012	232 354	18 549	750	19 513	175 418	18 873	
	2013	231 574	23 649	850	14 713	173 033	20 179	
	2014	243 865	26 892	878	21 380	179 299	16 295	
	2015	247 482	30 732	767	18 576	180 800	17 375	
Trenčiansky kraj	2011	198 684	20 239	1 010	9 992	157 575	10 878	
	2012	194 819	21 521	847	10 631	150 918	11 749	
	2013	200 094	21 949	799	9 190	149 181	19 774	
	2014	211 721	27 449	859	11 524	157 599	15 149	
	2015	206 195	31 816	902	11 622	150 271	12 487	
Nitriansky kraj	2011	262 702	14 694	818	20 507	214 380	13 121	
	2012	257 171	15 819	661	19 579	208 772	13 002	
	2013	251 714	14 878	711	20 825	205 044	10 966	
	2014	272 949	18 890	712	23 889	216 213	13 958	
	2015	278 145	28 536	666	25 711	209 291	14 608	



**T 19-3. Komunálny odpad z obcí podľa podskupín katalógu odpadov**  
**Municipal waste by subgroups of Waste Catalogue**

dokončenie

End of table

v tonách

Tons

SR / oblasť / kraj SR / Area / Region	Rok Year	Komunálny odpad spolu  <i>Municipal waste in total</i>	v tom / *Of which:					
			separovane zbierané zložky komun. odpadov  <i>Separately collected fractions of waste</i>	z toho / Of which:		odpady zo záhrad a parkov  <i>Garden and park waste</i>	komunálne odpady iné  <i>Other municipal waste</i>	drobné stavebné odpady  <i>Small scale construction waste</i>
				nebezpečné odpady  <i>Hazardous waste</i>				
Stredné Slovensko	2011	391 384	40 744	1 598	18 137	318 342	14 161	
	2012	394 327	46 819	1 637	21 087	314 042	12 379	
	2013	384 167	45 005	1 449	20 688	304 147	14 327	
	2014	404 857	48 677	1 457	25 655	312 727	17 798	
	2015	414 130	57 279	1 489	24 410	315 854	16 587	
Žilinský kraj	2011	214 632	20 512	981	7 675	177 939	8 507	
	2012	213 069	22 885	1 049	8 785	174 939	6 460	
	2013	212 635	26 209	877	8 942	168 094	9 390	
	2014	219 483	26 444	820	10 287	172 948	9 805	
	2015	229 218	32 705	845	10 295	176 133	10 085	
Banskobystrický kraj	2011	176 752	20 233	616	10 462	140 403	5 654	
	2012	181 258	23 934	587	12 302	139 103	5 919	
	2013	171 532	18 795	572	11 746	136 054	4 938	
	2014	185 374	22 233	636	15 368	139 780	7 994	
	2015	184 912	24 574	643	14 115	139 722	6 502	
Východné Slovensko	2011	404 385	26 921	1 088	17 816	338 041	21 607	
	2012	413 479	33 481	1 160	22 581	335 248	22 169	
	2013	414 442	30 767	1 124	24 638	337 778	21 259	
	2014	419 447	32 347	963	28 585	338 370	20 144	
	2015	451 273	35 743	1 534	35 424	349 494	30 612	
Prešovský kraj	2011	200 950	14 088	683	12 557	164 010	10 297	
	2012	199 338	14 772	577	11 786	161 148	11 632	
	2013	198 123	15 129	571	10 386	162 093	10 514	
	2014	199 549	15 355	519	12 912	161 707	9 574	
	2015	216 867	18 704	992	13 916	171 166	13 082	
Košícký kraj	2011	203 434	12 834	405	5 260	174 031	11 310	
	2012	214 141	18 709	583	10 796	174 100	10 537	
	2013	216 320	15 637	553	14 252	175 685	10 746	
	2014	219 898	16 992	444	15 673	176 663	10 571	
	2015	234 406	17 039	542	21 508	178 328	17 531	

zdroj / Source: ŠÚ SR, DATAcube. (zp3001rr)

## T 19-4. Relatívne ukazovatele o nakladaní s komunálnym odpadom



## Relative indicators of treatment with municipal waste

SR / oblasť / kraj SR / Area / Region	Rok Year	Komunálny odpad na obyvateľa (kg/obyv.)  Municipal waste per capita (kg/capita)	z toho / Of which:		Zhodnotený komunálny odpad (%) Recovered municipal waste (%)	
			zneškodnený Disposed	zhodnotený Recovered	spätné získavanie orgaických látok vr. kompostovania Reclamation of organic substances and composting	materiálovo Material recycling
SR spolu / SR in total	2011	327,39	247,02	78,29	23,63	18,00
	2012	323,76	240,79	82,65	27,47	23,04
	2013	322,24	227,39	89,53	26,96	13,59
	2014	337,81	233,40	98,73	27,13	9,41
	2015	348,33	240,54	105,79	34,96	13,30
Bratislavský kraj	2011	445,38	153,37	290,41	9,99	1,66
	2012	424,25	153,47	268,79	9,20	6,84
	2013	426,36	138,32	278,33	11,74	2,55
	2014	446,02	142,82	298,05	12,16	1,77
	2015	463,39	144,86	316,92	17,08	1,50
Bratislavský kraj	2011	445,38	153,37	290,41	9,99	1,66
	2012	424,25	153,47	268,79	9,20	6,84
	2013	426,36	138,32	278,33	11,74	2,55
	2014	446,02	142,82	298,05	12,16	1,77
	2015	463,39	144,86	316,92	17,08	1,50
Západné Slovensko	2011	382,13	331,62	48,32	53,68	30,94
	2012	372,19	318,95	53,20	60,26	33,48
	2013	371,93	305,38	65,35	51,34	16,26
	2014	397,03	316,48	71,11	45,75	14,33
	2015	399,25	319,23	77,82	55,23	21,05
Trnavský kraj	2011	434,89	380,36	52,80	57,48	33,91
	2012	417,87	359,57	58,29	56,22	32,91
	2013	415,68	344,93	70,42	43,39	12,82
	2014	437,49	334,96	88,40	38,96	16,88
	2015	442,65	355,43	86,99	49,83	17,32
Trenčiansky kraj	2011	334,36	286,93	43,47	35,46	38,79
	2012	328,16	274,36	53,78	54,74	37,51
	2013	337,55	264,71	72,44	59,33	16,03
	2014	357,74	277,70	71,95	49,94	14,98
	2015	349,22	272,00	71,81	60,04	28,24
Nitriansky kraj	2011	380,85	330,91	48,89	64,35	22,34
	2012	373,26	324,59	48,58	69,45	30,18
	2013	366,11	308,40	55,14	50,52	20,07
	2014	398,05	334,93	56,33	49,79	10,38
	2015	406,99	330,43	75,51	56,36	18,66

**T 19-4. Relatívne ukazovatele o nakladaní s komunálnym odpadom**  
**Relative indicators of treatment with municipal waste**

dokončenie

End of table

SR / oblasť / kraj SR / Area / Region	Rok Year	Komunálny odpad na obyvateľa (kg/obyv.)  Municipal waste per capita (kg/capita)	z toho / Of which:		Zhodnotený komunálny odpad (%) Recovered municipal waste (%)	
			zneškodnený  Disposed	zhodnotený  Recovered	spätné získavanie orgaických látok vr. kompostovania  Reclamation of organic substances and composting	materiálovo  Material recycling
Stredné Slovensko	2011	290,09	251,10	34,78	37,77	46,81
	2012	292,27	246,31	45,91	45,65	52,68
	2013	285,01	225,37	45,42	43,39	30,05
	2014	300,66	233,04	62,53	42,25	14,01
	2015	308,11	245,35	60,00	54,74	23,51
Žilinský kraj	2011	311,56	276,74	33,47	26,63	57,28
	2012	308,86	267,86	40,95	43,55	54,89
	2013	308,05	256,95	49,87	35,20	37,34
	2014	317,85	248,16	66,23	34,19	18,43
	2015	332,14	265,15	62,41	46,90	28,43
Banskobystrický kraj	2011	267,69	224,34	36,14	48,53	36,69
	2012	274,92	223,75	51,10	47,41	50,83
	2013	260,83	192,23	40,74	53,92	20,69
	2014	282,58	217,12	58,63	51,82	8,76
	2015	282,76	224,46	57,46	63,72	17,86
Východné Slovensko	2011	251,76	181,91	69,50	15,18	21,22
	2012	256,80	179,98	76,60	16,58	21,41
	2013	257,01	174,20	81,89	16,92	17,86
	2014	259,81	174,15	83,54	20,25	12,27
	2015	279,27	184,49	93,48	28,82	16,10
Prešovský kraj	2011	246,71	215,75	30,33	50,31	43,30
	2012	244,11	214,72	29,05	57,27	42,25
	2013	242,16	207,47	33,76	43,41	30,81
	2014	243,53	203,43	36,80	46,20	12,05
	2015	264,39	221,25	42,37	54,85	26,12
Košícký kraj	2011	256,95	147,09	109,79	5,19	14,94
	2012	269,87	144,22	125,55	6,90	16,45
	2013	272,31	139,94	131,47	9,91	14,43
	2014	276,58	143,96	131,71	12,78	12,33
	2015	294,61	146,59	146,18	21,04	13,10

zdroj / Source: ŠÚ SR, DATAcube. (zp3002rr)

T 19-5. Emisie základných znečisťujúcich látok <sup>1)</sup>Emissions of major pollutants <sup>1)</sup>

v t/rok

Tons/year

SR / oblasť / kraj (okres) SR / Area / Region (District)	Rok Year	Tuhé emisie <i>Particulates</i>	Oxid siričitý <i>Sulphur dioxide</i>	Oxidy dusíka <sup>2)</sup> <i>Nitrogen oxides <sup>2)</sup></i>	Oxid uhoľnatý <sup>2)</sup> <i>Carbon monoxide <sup>2)</sup></i>
<b>SR spolu / SR in total</b>	2011	35 049,6	68 261,7	43 129,6	179 004,6
	2012	35 375,6	58 297,8	39 683,9	176 349,0
	2013	36 021,3	52 759,7	38 410,1	173 818,6
	2014	35 125,4	45 192,5	36 852,2	187 474,3
	2015	35 751,4	67 468,0	37 326,6	187 904,7
<b>Bratislavský kraj</b>	2011	791,0	7 612,9	5 421,9	3 905,4
	2012	765,6	3 485,2	4 779,2	2 547,6
	2013	775,6	2 275,3	4 606,9	2 851,6
	2014	732,5	2 485,2	4 299,3	2 851,4
	2015	720,4	2 430,7	4 470,4	3 145,5
<b>Bratislavský kraj</b>	2011	791,0	7 612,9	5 421,9	3 905,4
	2012	765,6	3 485,2	4 779,2	2 547,6
	2013	775,6	2 275,3	4 606,9	2 851,6
	2014	732,5	2 485,2	4 299,3	2 851,4
	2015	720,4	2 430,7	4 470,4	3 145,5
<b>Západné Slovensko</b>	2011	9 294,1	41 020,1	12 415,9	20 401,7
	2012	9 234,0	34 845,5	11 033,9	19 413,0
	2013	9 489,6	32 481,5	10 841,3	19 179,0
	2014	9 312,9	26 038,4	10 695,7	19 850,1
	2015	9 811,0	48 140,4	11 377,4	19 901,8
<b>Trnavský kraj</b>	2011	1 902,1	493,6	1 773,8	2 966,9
	2012	1 886,0	497,7	1 630,4	2 963,1
	2013	1 933,9	602,4	1 666,8	2 945,7
	2014	1 893,6	576,0	1 538,3	2 671,3
	2015	1 956,5	579,5	1 636,8	2 808,0
<b>Trenčiansky kraj</b>	2011	4 197,5	40 144,4	7 639,2	11 151,4
	2012	4 171,5	33 947,5	6 959,8	10 918,2
	2013	4 300,6	31 489,6	6 675,9	10 502,4
	2014	4 274,6	25 104,8	6 837,2	11 762,2
	2015	4 563,4	47 184,2	7 262,6	10 981,6
<b>Nitriansky kraj</b>	2011	3 194,5	382,1	3 002,9	6 283,5
	2012	3 176,5	400,3	2 443,7	5 531,7
	2013	3 255,2	389,6	2 498,5	5 730,8
	2014	3 144,6	357,7	2 320,2	5 416,6
	2015	3 291,2	376,7	2 478,1	6 112,2

**T 19-5. Emisie základných znečisťujúcich látok <sup>1)</sup>**  
**Emissions of major pollutants <sup>1)</sup>**

dokončenie

End of table

v t/rok

Tons/year

SR / oblasť / kraj (okres) SR / Area / Region (District)	Rok Year	Tuhé emisie Particulates	Oxid siričitý Sulphur dioxide	Oxidy dusíka <sup>2)</sup> Nitrogen oxides <sup>2)</sup>	Oxid uhoľnatý <sup>2)</sup> Carbon monoxide <sup>2)</sup>
Stredné Slovensko	2011	13 603,4	7 584,6	10 803,5	38 814,2
	2012	13 729,3	6 810,1	10 060,0	39 794,0
	2013	13 997,4	6 470,7	9 627,9	37 872,2
	2014	13 512,9	6 133,0	8 948,1	37 988,9
	2015	13 919,0	5 686,1	9 152,6	37 746,4
Žilinský kraj	2011	6 831,2	2 606,4	4 963,7	12 369,6
	2012	6 875,3	2 597,6	4 856,9	12 528,0
	2013	7 079,8	2 306,1	4 365,1	12 223,0
	2014	6 781,7	2 073,1	4 105,2	11 731,6
	2015	6 911,7	2 195,8	4 339,7	11 174,5
Banskobystrický kraj	2011	6 772,2	4 978,2	5 839,9	26 444,7
	2012	6 853,9	4 212,5	5 203,2	27 266,0
	2013	6 917,6	4 164,6	5 262,7	25 649,1
	2014	6 731,2	4 059,9	4 842,9	26 257,2
	2015	7 007,3	3 490,3	4 812,9	26 571,8
Východné Slovensko	2011	11 361,1	12 044,1	14 488,2	115 883,3
	2012	11 646,8	13 157,0	13 810,8	114 594,4
	2013	11 758,6	11 532,2	13 334,1	113 915,8
	2014	11 567,2	10 535,9	12 909,1	126 783,9
	2015	11 301,0	11 210,8	12 326,2	127 111,0
Prešovský kraj	2011	4 671,0	1 486,8	2 499,8	7 010,3
	2012	4 799,6	1 987,5	2 620,7	7 128,3
	2013	4 846,3	1 787,9	2 446,8	7 349,3
	2014	4 722,0	1 918,9	2 236,8	6 900,9
	2015	4 843,1	1 825,5	2 356,9	7 277,5
Košícký kraj	2011	6 690,1	10 557,3	11 988,3	108 873,0
	2012	6 847,2	11 169,5	11 190,1	107 466,1
	2013	6 912,4	9 744,4	10 887,3	106 566,5
	2014	6 845,2	8 617,0	10 672,2	119 883,0
	2015	6 457,9	9 385,3	9 969,3	119 833,5

<sup>1)</sup> údaje sú len za stacionárne zdroje znečisťovania ovzdušia / Data refers only to stationary sources of air pollution

<sup>2)</sup> okrem emisií z lesných požiarov a spaľovania poťažobných zvyškov / Without forest fire emissions and residues combustion from the extraction of forest

zdroj / Source: ŠÚ SR, DATAcube. (zp3003rr)

T 19-6. Intenzita znečistenia emisiami <sup>1)</sup>Intensity of pollutant emissions <sup>1)</sup>v t/rok/km<sup>2</sup>Tons/year/km<sup>2</sup>

SR / oblasť / kraj (okres) SR / Area / Region (District)	Rok Year	Tuhé emisie Particulates	Oxid siričitý Sulphur dioxide	Oxidy dusíka <sup>2)</sup> Nitrogen oxides <sup>2)</sup>	Oxid uhoľnatý <sup>2)</sup> Carbon monoxide <sup>2)</sup>
<b>SR spolu / SR in total</b>	2011	0,71	1,39	0,88	3,65
	2012	0,72	1,19	0,81	3,60
	2013	0,73	1,08	0,78	3,54
	2014	0,72	0,92	0,75	3,82
	2015	0,73	1,38	0,76	3,83
<b>Bratislavský kraj</b>	2011	0,39	3,71	2,64	1,90
	2012	0,37	1,70	2,33	1,24
	2013	0,38	1,11	2,24	1,39
	2014	0,36	1,21	2,09	1,39
	2015	0,35	1,18	2,18	1,53
<b>Bratislavský kraj</b>	2011	0,39	3,71	2,64	1,90
	2012	0,37	1,70	2,33	1,24
	2013	0,38	1,11	2,24	1,39
	2014	0,36	1,21	2,09	1,39
	2015	0,35	1,18	2,18	1,53
<b>Západné Slovensko</b>	2011	0,62	2,74	0,83	1,36
	2012	0,62	2,32	0,74	1,29
	2013	0,63	2,17	0,72	1,28
	2014	0,62	1,74	0,71	1,32
	2015	0,65	3,21	0,76	1,33
<b>Trnavský kraj</b>	2011	0,46	0,12	0,43	0,72
	2012	0,45	0,12	0,39	0,71
	2013	0,47	0,15	0,40	0,71
	2014	0,46	0,14	0,37	0,64
	2015	0,47	0,14	0,39	0,68
<b>Trenčiansky kraj</b>	2011	0,93	8,92	1,70	2,48
	2012	0,93	7,54	1,55	2,43
	2013	0,96	6,99	1,48	2,33
	2014	0,95	5,58	1,52	2,61
	2015	1,01	10,48	1,61	2,44
<b>Nitriansky kraj</b>	2011	0,50	0,06	0,47	0,99
	2012	0,50	0,06	0,39	0,87
	2013	0,51	0,06	0,39	0,90
	2014	0,50	0,06	0,37	0,85
	2015	0,52	0,06	0,39	0,96

**T 19-6. Intenzita znečistenia emisiami <sup>1)</sup>**  
**Intensity of pollutant emissions <sup>1)</sup>**

dokončenie

End of table

v t/rok/km<sup>2</sup>Tons/year/km<sup>2</sup>

SR / oblasť / kraj (okres) SR / Area / Region (District)	Rok Year	Tuhé emisie Particulates	Oxid siričitý Sulphur dioxide	Oxidy dusíka <sup>2)</sup> Nitrogen oxides <sup>2)</sup>	Oxid uhoľnatý <sup>2)</sup> Carbon monoxide <sup>2)</sup>
Stredné Slovensko	2011	0,84	0,47	0,66	2,39
	2012	0,84	0,42	0,62	2,45
	2013	0,86	0,40	0,59	2,33
	2014	0,83	0,38	0,55	2,34
	2015	0,86	0,35	0,56	2,32
Žilinský kraj	2011	1,00	0,38	0,73	1,82
	2012	1,01	0,38	0,71	1,84
	2013	1,04	0,34	0,64	1,80
	2014	1,00	0,30	0,60	1,72
	2015	1,02	0,32	0,64	1,64
Banskobystrický kraj	2011	0,72	0,53	0,62	2,80
	2012	0,72	0,45	0,55	2,88
	2013	0,73	0,44	0,56	2,71
	2014	0,71	0,43	0,51	2,78
	2015	0,74	0,37	0,51	2,81
Východné Slovensko	2011	0,72	0,77	0,92	7,37
	2012	0,74	0,84	0,88	7,29
	2013	0,75	0,73	0,85	7,24
	2014	0,74	0,67	0,82	8,06
	2015	0,72	0,71	0,78	8,08
Prešovský kraj	2011	0,52	0,17	0,28	0,78
	2012	0,53	0,22	0,29	0,79
	2013	0,54	0,20	0,27	0,82
	2014	0,53	0,21	0,25	0,77
	2015	0,54	0,20	0,26	0,81
Košícký kraj	2011	0,99	1,56	1,78	16,13
	2012	1,01	1,65	1,66	15,92
	2013	1,02	1,44	1,61	15,78
	2014	1,01	1,28	1,58	17,75
	2015	0,96	1,39	1,48	17,74

<sup>1)</sup> údaje sú len za stacionárne zdroje znečisťovania ovzdušia / Data refers only to stationary sources of air pollution

<sup>2)</sup> okrem emisií z lesných požiarov a spaľovania poťažných zvyškov / Without forest fire emissions and residues combustion from the extraction of forest

zdroj / Source: ŠÚ SR, DATAcube. (zp3003rr)



G 19-1. Dĺžka vodovodnej siete v krajoch v roku 2015

*Length of water-supply system in regions in 2015*

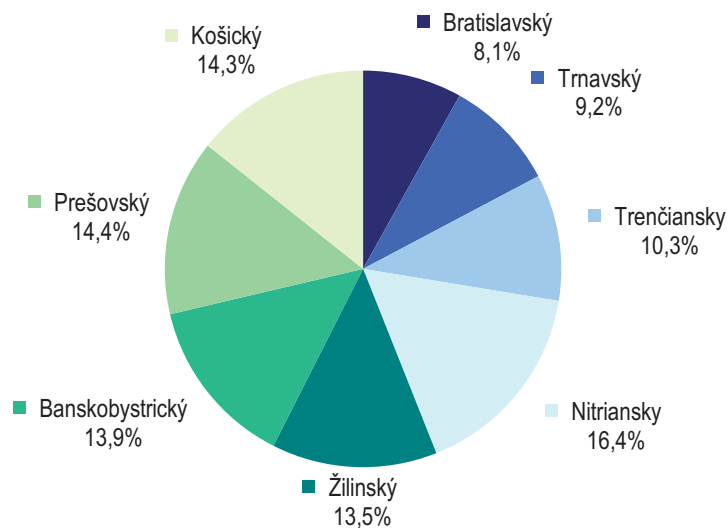

G 19-2. Vývoj podielu obyvateľov zásobovaných vodou z verejných vodovodov v krajoch

*Development of share of population supplied by water from public water-supply system in regions*

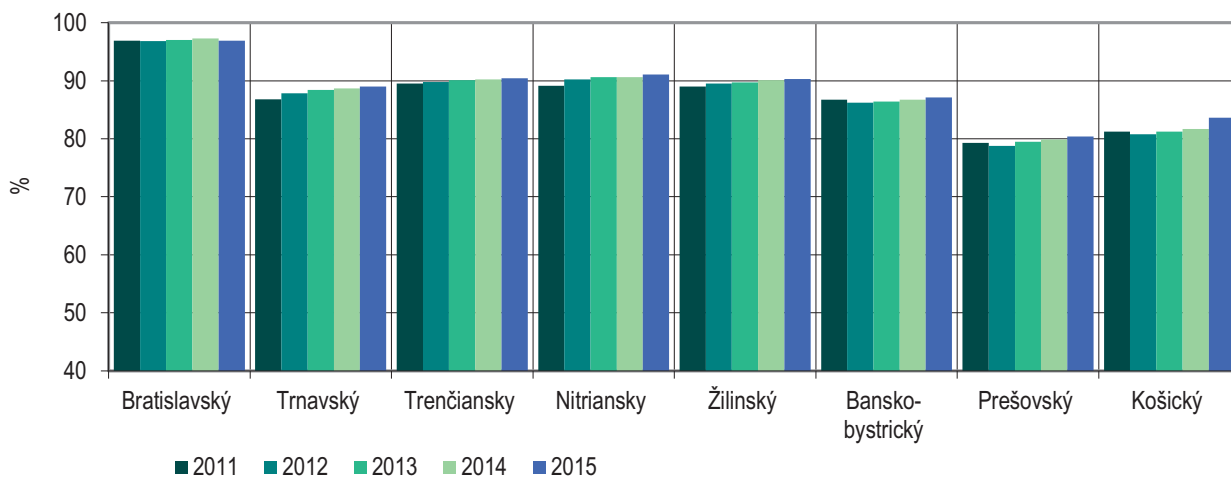

G 19-3. Voda určená na realizáciu v krajoch

*Water intended for realization in regions*

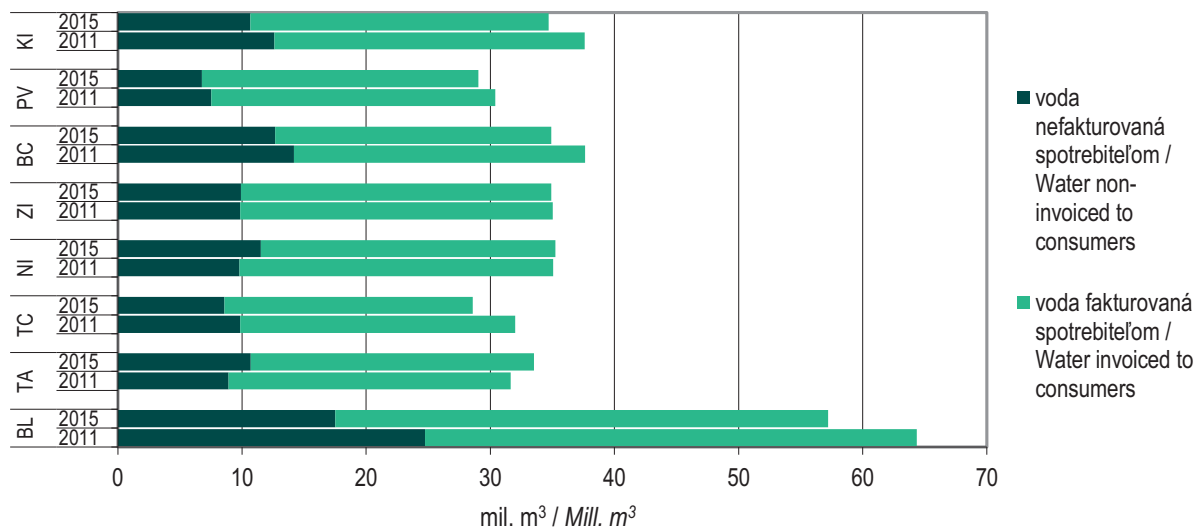

G 19-4. Dĺžka kanalizačnej siete v krajoch v roku 2015

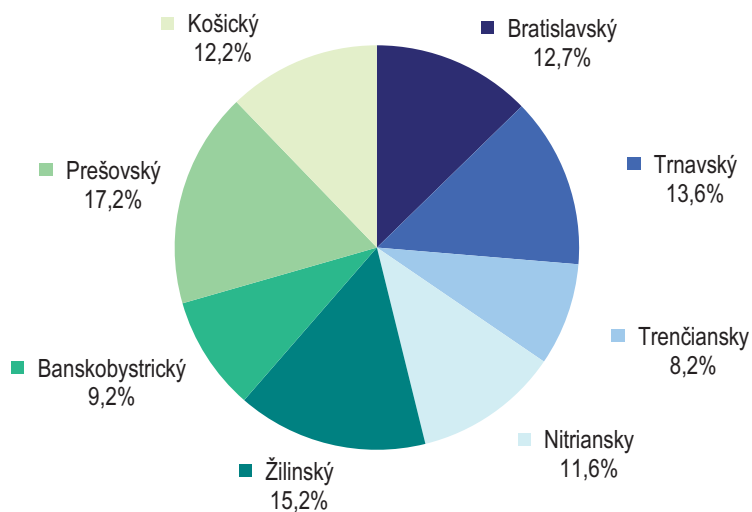
*Length of sewage system in regions in 2015*

G 19-5. Vývoj podielu obyvateľov bývajúcich v domoch napojených na verejnú kanalizačnú sieť v krajoch

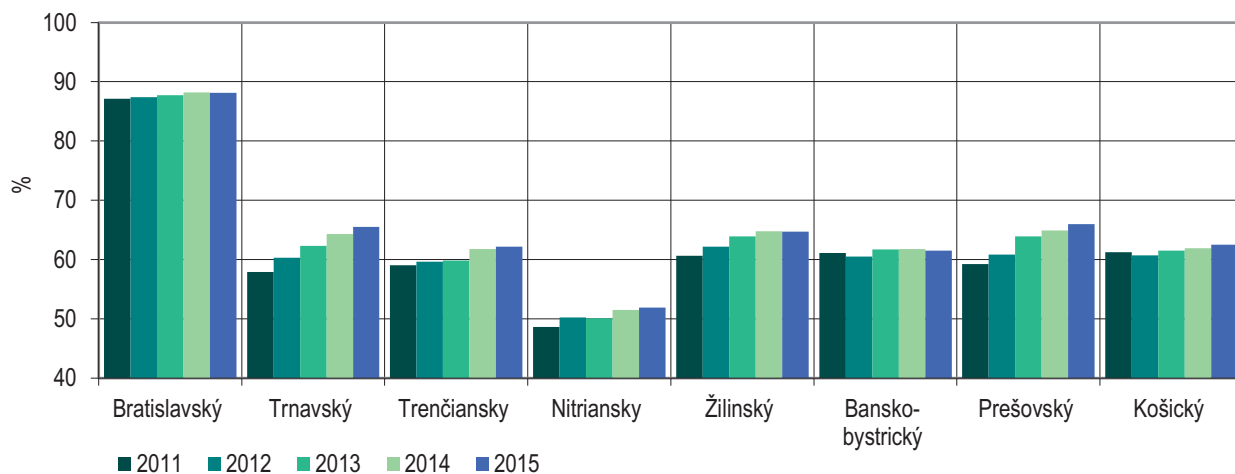
*Development of share of population living in houses connected up to public sewage system in regions*

G 19-6. Objem čistenej odpadovej vody v krajoch v roku 2015

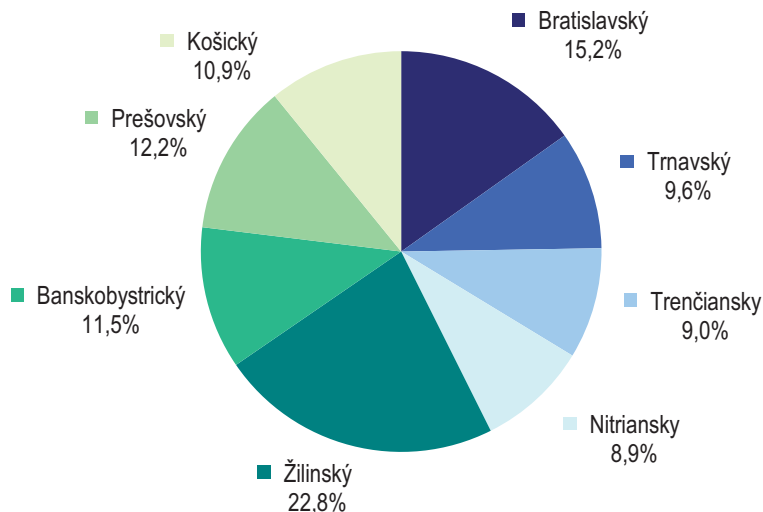
*Volume of treated waste water in regions in 2015*

G 19-7. Komunálny odpad v krajoch

*Municipal waste in regions*

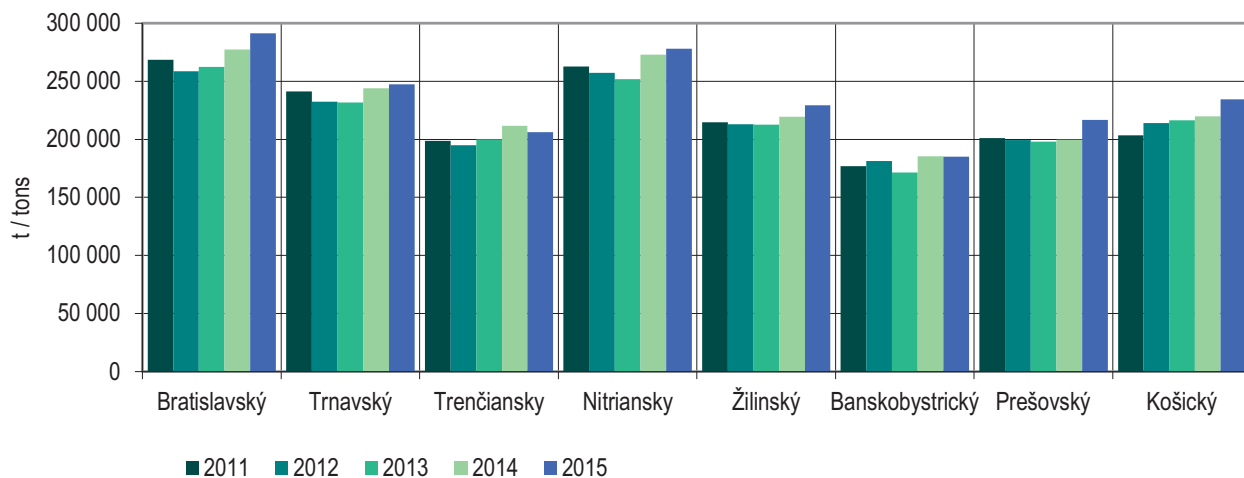

G 19-8. Komunálny odpad na obyvateľa v krajoch

*Municipal waste per habitant in regions*

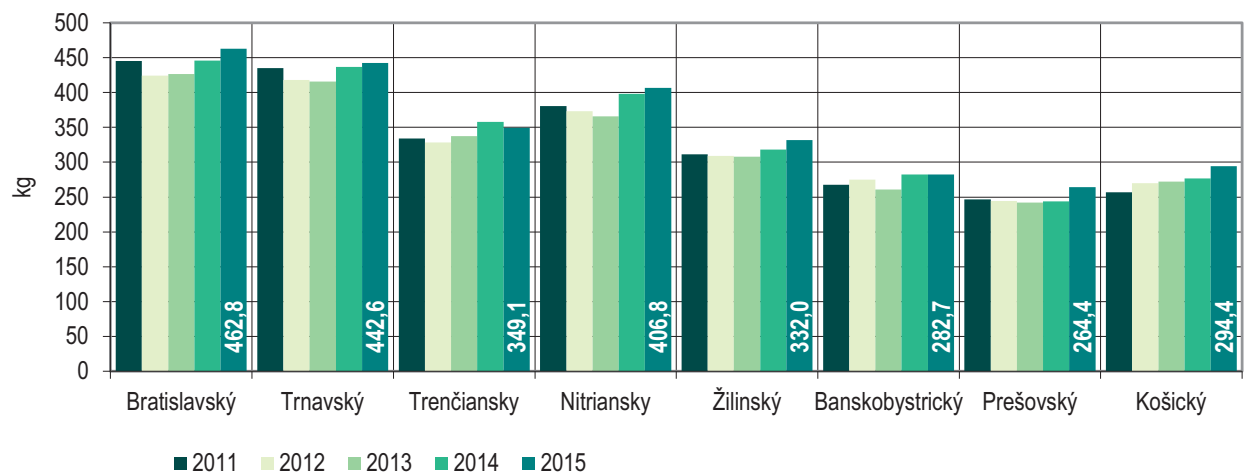

G 19-9. Podiel zhodnocovaného komunálneho odpadu v krajoch

*Share of recovered municipal waste in regions*

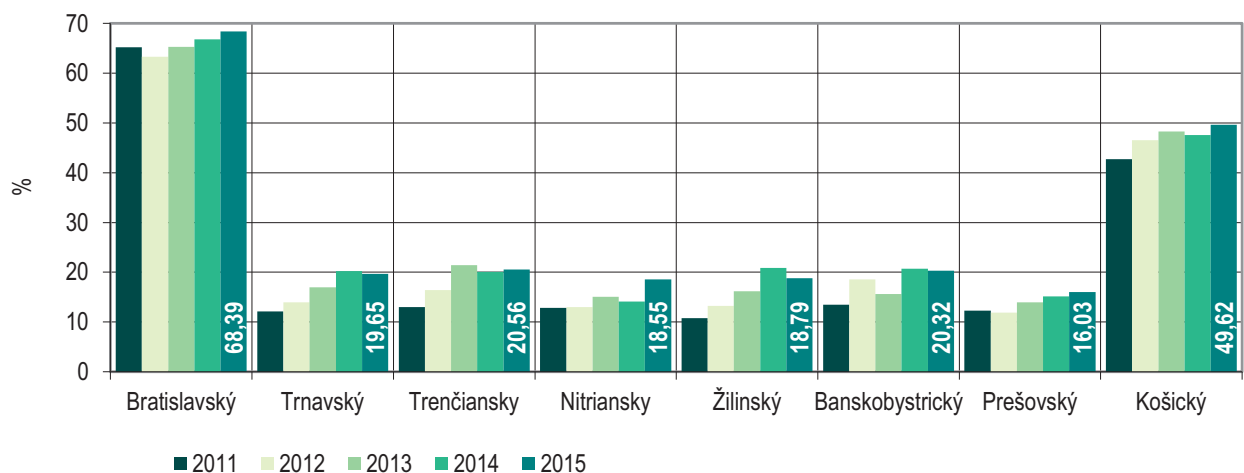

20

VEDA A TECHNIKA

*SCIENCE AND TECHNOLOGY*

Metodické vysvetlivky	Methodological notes
<p>Do zisťovania o <b>výskume a vývoji</b> (VV) sú zaradené právnické a fyzické osoby, ktorých prevažujúca činnosť je výskum a vývoj, ako aj právnické a fyzické osoby, ktorých prevažujúca činnosť je iná ako výskum a vývoj, avšak ich výskumný a vývojový potenciál predstavuje v prepočte cez ekvivalent plného pracovného času (FTE) aspoň jeden človekorok.</p> <p>Do činností výskumu a vývoja je zahrnutý základný výskum, aplikovaný výskum a experimentálny vývoj.</p> <p>Štatistika výskumu a vývoja je metodicky a obsahovo porovnateľná s medzinárodnou štatistikou EÚ.</p>	<p><b>Research and development (R&amp;D)</b> surveys are realized in legal and physical entities with the prevailing activity in research and development, as well as legal and physical entities, whose prevailing activity is different from research and development, but their R&amp;D potential calculated to the full time equivalent (FTE) is equal at least to one man-year.</p> <p>R&amp;D activities include basic research, applied research and experimental development.</p> <p>Methodology and content of R&amp;D statistics is comparable with the EU international statistics.</p>
Definície	Definitions
<p><b>Zamestnanci výskumu a vývoja</b> sú osoby pracujúce priamo vo výskume a vývoji, ako aj osoby poskytujúce priame služby výskumu a vývoja. V rozsahu vykonávania výskumnej a vývojovej činnosti, resp. poskytovania priamych služieb VV sa do počtu zamestnancov VV započítavajú aj pedagógovia vysokých škôl, zdravotnícki zamestnanci, zamestnanci prototypových dielní, zamestnanci prijatí na študijný pobyt a študenti v doktorandských študijných programoch v dennej forme štúdia.</p> <p><b>Zamestnané osoby</b> sú zamestnanci a podnikatelia.</p> <p>Kategória <b>výskumníkov</b> zahŕňa zamestnancov, ktorí majú rozhodujúci význam pre tvorbu a spoločenské využitie vedeckých poznatkov.</p> <p><b>Technici a ekvivalentný personál</b> zahŕňajú zamestnancov, ktorí sa podieľajú na výskumných projektoch vykonávaním vedeckých a technických úloh spravidla pod kontrolou výskumníkov.</p> <p>Do počtu <b>pomocného personálu</b> sa zahŕňajú kvalifikovaní alebo nekvalifikovaní remeselníci, sekretárky a ostatní zamestnanci zúčastňujúci sa prác na výskumných a vývojových projektoch. Ďalej sem patria ostatní manažéri a administratívni zamestnanci pre personálne a finančné otázky, ktorých činnosti sú priamou službou výskumu.</p> <p><b>Výdavky na výskum a vývoj</b> zahŕňajú celkový objem výdavkov vynaložených v organizácii na aktivity výskumu a vývoja, t. j. sú to vnútorné výdavky. Z výdavkov vynaložených mimo organizácie sa sem zahŕňajú len tie, ktoré slúžia na podporu vnútorného VV (napr. kúpa vybavenia pre výskum a vývoj). Odpisy budov, strojného technického zariadenia a vybavenia sú zo štatistického sledovania vnútorných výdavkov na výskum a vývoj vylúčené.</p> <p><b>Kapitálové výdavky</b> sú prostriedky na obstaranie dlhodobého hmotného a nehmotného majetku. Pozemky a budovy sú výdavky na pozemky získané pre potreby výskumu a vývoja (napr. prieskumné pozemky, umiestne-</p>	<p><b>Research and development personnel</b> involves persons employed directly in the field of R&amp;D as well as persons providing direct services to R&amp;D. In extent of conducted R&amp;D activity and providing direct services to R&amp;D the number of employees includes also pedagogical staff at higher education institutions, health employees, employees in prototypes, employees accepted to educational stay and PhD students in doctoral programmes in full-time study.</p> <p><b>Employed persons</b> are employees and self-employed persons.</p> <p>Category of <b>researchers</b> comprises employees with decisive importance for production and social use of scientific knowledge.</p> <p><b>Technicians and equivalent personnel</b> include employees participating in research projects by performing scientific and technical tasks usually under the supervision of researchers.</p> <p><b>Supporting staff</b> includes qualified and non-qualified workers, secretaries and other employees participating in the work on R&amp;D projects. Also other managers and administrative employees dealing with personal and financial matters whose activities are qualified as a direct service supporting research are included.</p> <p><b>Expenditures on research and development</b> comprise total amount of expenditures spent in organization on R&amp;D activities, i. e. they are internal expenditures. Expenditures spent out of the organization include only those serving for support to the internal R&amp;D (for instance purchase of equipment for R&amp;D institutions). Depreciation of buildings, machines and equipment is excluded from the statistical survey of internal expenditures on R&amp;D.</p> <p><b>Capital expenditures</b> are resources for supplying tangible and intangible property. Lands and buildings are expenditures on lands obtained for R&amp;D needs (e.g. industrial lands, location for laboratories, semi-operational facilities)</p>

nie pre laboratóriá, resp. poloprevádzkové zariadenia) a budovy získané výstavbou alebo kúpou, ďalej výdavky na rekonštrukciu, príp. modernizáciu budov a pod. Stroje a zariadenia sú výdavky na stroje a zariadenia získané pre potreby výskumu a vývoja (napr. prístroje, počítače vrátane ich programového vybavenia a pod.).

V **bežných výdavkoch** sú uvedené náklady na vlastnú činnosť organizácií a pracovísk výskumu a vývoja a náklady na úlohy riešené vlastnou kapacitou organizácie a pracoviska (je to súčet prevádzkových a finančných nákladov súvisiacich s činnosťami výskumu a vývoja).

*and buildings obtained by construction or purchase, expenditures for reconstruction or modernization of buildings etc. Machines and equipments are expenditures on machines and equipments obtained for R&D needs (e.g. machines, computers with software etc.).*

**Current expenditures** comprise costs on own activities of organizations and workplaces for R&D and costs for tasks solved by own capacity of organization and work-place (it is a sum of operational and financial costs related to R&D activities).

Zdroj údajov	Source
Všetky údaje o VV sú z výsledkov spracovaní ŠÚ SR.	All data on R&D is from the results of the SO SR processing.
Širšie informácie možno získať v publikácii Ročenka vedy a techniky v SR.	Wider information is provided in publication Yearbook of Science and technology in the SR.

## T 20-1. Zamestnanci výskumu a vývoja k 31. 12.



## Employees in research and development as at Dec. 31

v osobách

Persons

SR / oblasť / kraj SR / Area / Region	Rok Year	Evidenčný počet zamestnancov spolu <i>Registered number of employees in total</i>	v tom / *Of which:			Evidenčný počet zamestnancov z toho ženy <i>Registered number of employees of which women</i>
			výskumníci <i>Researchers</i>	technici a ekvivalentný personál <i>Technicians and equivalent staff</i>	pomocný personál <i>Supporting staff</i>	
SR spolu / SR in total	2011	28 596	24 711	2 681	1 204	12 464
	2012	28 880	25 069	2 753	1 058	12 441
	2013	27 823	24 441	2 425	957	12 020
	2014	28 825	25 080	2 574	1 171	12 386
	2015	28 752	24 396	2 844	1 512	12 242
Bratislavský kraj	2011	14 494	12 710	1 132	652	6 718
	2012	14 357	12 533	1 223	601	6 495
	2013	13 402	11 836	1 033	533	6 113
	2014	12 925	11 435	896	594	5 903
	2015	12 538	10 755	1 174	609	5 752
Bratislavský kraj	2011	14 494	12 710	1 132	652	6 718
	2012	14 357	12 533	1 223	601	6 495
	2013	13 402	11 836	1 033	533	6 113
	2014	12 925	11 435	896	594	5 903
	2015	12 538	10 755	1 174	609	5 752
Západné Slovensko	2011	4 595	3 608	701	286	1 821
	2012	4 701	3 745	693	263	1 846
	2013	4 769	4 079	535	155	1 969
	2014	5 865	4 862	771	232	2 451
	2015	6 043	4 802	735	506	2 392
Trnavský kraj	2011	1 707	1 278	304	125	692
	2012	1 764	1 370	276	118	708
	2013	1 668	1 471	133	64	650
	2014	1 774	1 553	184	37	708
	2015	1 892	1 621	179	92	728
Trenčiansky kraj	2011	1 037	731	205	101	248
	2012	1 048	749	209	90	241
	2013	971	731	177	63	239
	2014	1 489	1 068	308	113	412
	2015	1 217	795	253	169	301
Nitriansky kraj	2011	1 851	1 599	192	60	881
	2012	1 889	1 626	208	55	897
	2013	2 130	1 877	225	28	1 080
	2014	2 602	2 241	279	82	1 331
	2015	2 934	2 386	303	245	1 363



## T 20-1. Zamestnanci výskumu a vývoja k 31. 12.

*Employees in research and development as at Dec. 31*

dokončenie

End of table

v osobách

Persons

SR / oblasť / kraj SR / Area / Region	Rok Year	Evidenčný počet zamestnancov spolu <i>Registered number of employees in total</i>	v tom / *Of which:			Evidenčný počet zamestnancov z toho ženy <i>Registered number of employees of which women</i>
			výskumníci <i>Researchers</i>	technici a ekvivalentný personál <i>Technicians and equivalent staff</i>	pomocný personál <i>Supporting staff</i>	
Stredné Slovensko	2011	4 582	3 996	459	127	1 735
	2012	4 769	4 223	456	90	1 900
	2013	4 529	3 957	483	89	1 726
	2014	4 899	4 219	532	148	1 814
	2015	5 150	4 255	628	267	1 913
Žilinský kraj	2011	2 506	2 218	255	33	850
	2012	2 718	2 409	266	43	1 064
	2013	2 482	2 137	300	45	901
	2014	2 612	2 215	330	67	909
	2015	2 934	2 288	473	173	1 021
Banskobystrický kraj	2011	2 076	1 778	204	94	885
	2012	2 051	1 814	190	47	836
	2013	2 047	1 820	183	44	825
	2014	2 287	2 004	202	81	905
	2015	2 216	1 967	155	94	892
Východné Slovensko	2011	4 925	4 397	389	139	2 190
	2012	5 053	4 568	381	104	2 200
	2013	5 123	4 569	374	180	2 212
	2014	5 136	4 564	375	197	2 218
	2015	5 021	4 584	307	130	2 185
Prešovský kraj	2011	1 046	915	84	47	505
	2012	1 220	1 083	87	50	547
	2013	1 196	1 048	95	53	506
	2014	1 261	1 048	140	73	520
	2015	1 244	1 052	121	71	522
Košícký kraj	2011	3 879	3 482	305	92	1 685
	2012	3 833	3 485	294	54	1 653
	2013	3 927	3 521	279	127	1 706
	2014	3 875	3 516	235	124	1 698
	2015	3 777	3 532	186	59	1 663

zdroj / Source: ŠÚ SR, DATAcube. (vt3004rr, vt3005rr)

## T 20-2. Zamestnanci výskumu a vývoja podľa vednej oblasti k 31. 12.



## Employees in research and development by field of science as at Dec. 31

v osobách

Persons

SR / oblasť / kraj SR / Area / Region	Rok Year	Evidenčný počet zamestnancov spolu  Registered number of employees in total	z toho vedy / The sciences of which:					
			prírodné  Natural	technické  Technological	lekárske a farmaceutické  Medical and pharmac.	pôdohospo- dárske  Agricultural	spoločenské  Social	humanitné  Humanities
SR spolu / SR in total	2011	28 596	4 873	10 166	3 544	1 856	4 896	3 261
	2012	28 880	5 178	10 081	3 641	1 723	4 814	3 443
	2013	27 823	4 896	9 790	3 280	1 125	5 175	3 557
	2014	28 825	5 048	10 042	3 259	1 599	4 836	4 041
	2015	28 752	4 730	10 669	3 292	1 842	4 612	3 607
Bratislavský kraj	2011	14 494	3 361	4 332	2 760	162	2 228	1 651
	2012	14 357	3 588	4 424	2 429	96	2 210	1 610
	2013	13 402	3 385	3 911	2 073	0	2 258	1 775
	2014	12 925	3 146	3 576	2 034	0	2 301	1 868
	2015	12 538	2 932	3 662	1 682	165	2 161	1 936
Bratislavský kraj	2011	14 494	3 361	4 332	2 760	162	2 228	1 651
	2012	14 357	3 588	4 424	2 429	96	2 210	1 610
	2013	13 402	3 385	3 911	2 073	0	2 258	1 775
	2014	12 925	3 146	3 576	2 034	0	2 301	1 868
	2015	12 538	2 932	3 662	1 682	165	2 161	1 936
Západné Slovensko	2011	4 595	332	1 566	184	1 010	995	508
	2012	4 701	346	1 548	184	962	1 141	520
	2013	4 769	368	1 766	141	536	1 572	386
	2014	5 865	493	2 224	181	999	1 249	719
	2015	6 043	471	2 640	469	981	1 129	353
Trnavský kraj	2011	1 707	86	561	157	251	295	357
	2012	1 764	78	512	149	256	420	349
	2013	1 668	85	693	108	62	482	238
	2014	1 774	118	703	139	52	511	251
	2015	1 892	129	872	137	155	402	197
Trenčiansky kraj	2011	1 037	15	869	27	0	126	0
	2012	1 048	14	877	33	1	123	0
	2013	971	16	822	33	1	99	0
	2014	1 489	40	1 264	42	2	140	1
	2015	1 217	39	965	47	3	151	12
Nitriansky kraj	2011	1 851	231	136	0	759	574	151
	2012	1 889	254	159	2	705	598	171
	2013	2 130	267	251	0	473	991	148
	2014	2 602	335	257	0	945	598	467
	2015	2 934	303	803	285	823	576	144

## T 20-2. Zamestnanci výskumu a vývoja podľa vednej oblasti k 31. 12.

*Employees in research and development by field of science as at Dec. 31*

dokončenie

End of table

v osobách

Persons

SR / oblasť / kraj SR / Area / Region	Rok Year	Evidenčný počet zamestnancov spolu  Registered number of employees in total	z toho vedy / The sciences of which:					
			prírodné  Natural	technické  Technological	lekárske a farmaceutické  Medical and pharmac.	pôdohospo- dárske  Agricultural	spoločenské  Social	humanitné  Humanities
Stredné Slovensko	2011	4 582	474	2 267	45	343	1 105	348
	2012	4 769	540	2 156	424	319	824	506
	2013	4 529	358	2 148	428	240	727	628
	2014	4 899	517	2 355	397	231	712	687
	2015	5 150	547	2 525	437	258	559	824
Žilinský kraj	2011	2 506	133	1 704	45	15	355	254
	2012	2 718	229	1 601	367	11	346	164
	2013	2 482	25	1 582	394	16	228	237
	2014	2 612	35	1 697	383	18	250	229
	2015	2 934	121	1 846	401	19	231	316
Banskobystrický kraj	2011	2 076	341	563	0	328	750	94
	2012	2 051	311	555	57	308	478	342
	2013	2 047	333	566	34	224	499	391
	2014	2 287	482	658	14	213	462	458
	2015	2 216	426	679	36	239	328	508
Východné Slovensko	2011	4 925	706	2 001	555	341	568	754
	2012	5 053	704	1 953	604	346	639	807
	2013	5 123	785	1 965	638	349	618	768
	2014	5 136	892	1 887	647	369	574	767
	2015	5 021	780	1 842	704	438	763	494
Prešovský kraj	2011	1 046	79	202	77	0	211	477
	2012	1 220	91	322	81	0	239	487
	2013	1 196	104	340	80	2	221	449
	2014	1 261	123	413	78	0	206	441
	2015	1 244	119	382	82	8	356	297
Košícký kraj	2011	3 879	627	1 799	478	341	357	277
	2012	3 833	613	1 631	523	346	400	320
	2013	3 927	681	1 625	558	347	397	319
	2014	3 875	769	1 474	569	369	368	326
	2015	3 777	661	1 460	622	430	407	197

zdroj / Source: ŠÚ SR, DATAcube. (vt3006rr)

## VEDA A TECHNIKA

## T 20-3. Výdavky na výskum a vývoj



v tis. EUR

SR / oblasť / kraj	Rok	Výdavky na výskum a vývoj spolu  <i>Expenditures on R&amp;D in total</i>	v tom / *Of which:			
			kapitálové výdavky spolu  <i>Capital expenditures in total</i>	v tom / *Of which:		bežné výdavky spolu  <i>Current expenditures in total</i>
				pozemky a budovy  <i>Lands and buildings</i>	stroje a zariadenia  <i>Machines and equipments</i>	
SR spolu	2011	468 439	94 799	5 441	89 357	373 641
	2012	585 225	109 337	13 540	95 797	475 889
	2013	610 876	97 300	12 755	84 544	513 576
	2014	669 632	115 698	35 009	80 689	553 934
	2015	927 272	374 186	81 494	292 692	553 086
Bratislavský kraj	2011	242 739	45 145	1 039	44 106	197 594
	2012	317 113	45 184	6 731	38 454	271 928
	2013	346 919	36 187	3 884	32 303	310 733
	2014	311 169	37 390	9 141	28 249	273 778
	2015	384 880	134 660	38 064	96 596	250 220
Bratislavský kraj	2011	242 739	45 145	1 039	44 106	197 594
	2012	317 113	45 184	6 731	38 454	271 928
	2013	346 919	36 187	3 884	32 303	310 733
	2014	311 169	37 390	9 141	28 249	273 778
	2015	384 880	134 660	38 064	96 596	250 220
Západné Slovensko	2011	81 606	12 947	3 249	9 698	68 659
	2012	81 308	10 568	519	10 049	70 740
	2013	80 712	13 830	4 723	9 106	66 882
	2014	157 150	27 921	13 556	14 364	129 229
	2015	238 126	91 692	17 794	73 899	146 434
Trnavský kraj	2011	33 565	7 424	2 846	4 579	26 141
	2012	25 293	1 391	85	1 306	23 902
	2013	29 188	7 062	2 389	4 673	22 126
	2014	48 742	18 141	10 820	7 321	30 601
	2015	97 749	54 717	17 007	37 710	43 032
Trenčiansky kraj	2011	26 742	1 342	313	1 030	25 400
	2012	30 805	3 259	0	3 259	27 546
	2013	31 338	3 408	2 164	1 245	27 930
	2014	55 639	2 583	1 782	801	53 055
	2015	52 151	10 060	745	9 315	42 091
Nitriansky kraj	2011	21 298	4 180	91	4 089	17 118
	2012	25 210	5 918	433	5 484	19 292
	2013	20 187	3 359	170	3 189	16 827
	2014	52 769	7 196	954	6 242	45 573
	2015	88 226	26 915	42	26 873	61 311

## T 20-3. Expenditures on research and development

Thous. EUR

		Výdavky na VV financované z vládnych zdrojov		Year	SR / Area / Region
v tom / *Of which:		Expenditures on R&D supported from the government resources			
osobné  Personal	ostatné  Other	kapitálové výdavky  Capital expenditures	bežné výdavky  Current expenditures		
218 743	154 898	40 728	192 333	2011	SR in total
254 659	221 230	31 484	211 818	2012	
261 407	252 170	28 927	208 689	2013	
292 589	261 346	38 292	238 821	2014	
303 745	249 341	60 259	235 874	2015	
115 075	82 519	18 168	111 521	2011	Bratislavský kraj
140 721	131 207	11 285	124 600	2012	
146 775	163 958	13 738	119 231	2013	
136 318	137 461	10 012	121 254	2014	
140 010	110 210	26 816	118 960	2015	
115 075	82 519	18 168	111 521	2011	Bratislavský kraj
140 721	131 207	11 285	124 600	2012	
146 775	163 958	13 738	119 231	2013	
136 318	137 461	10 012	121 254	2014	
140 010	110 210	26 816	118 960	2015	
40 725	27 934	1 797	23 417	2011	Západné Slovensko
43 208	27 532	3 214	23 292	2012	
42 115	24 768	6 257	24 677	2013	
66 350	62 879	18 165	50 229	2014	
68 745	77 688	11 903	45 432	2015	
16 656	9 484	310	9 314	2011	Trnavský kraj
15 864	8 038	169	8 033	2012	
17 211	4 915	5 425	9 913	2013	
20 861	9 740	12 570	13 741	2014	
25 310	17 723	7 594	12 376	2015	
12 491	12 909	68	2 144	2011	Trenčiansky kraj
13 581	13 965	328	1 825	2012	
13 220	14 709	186	2 516	2013	
23 281	29 775	0	3 355	2014	
16 770	25 321	4	4 149	2015	
11 577	5 541	1 419	11 959	2011	Nitriansky kraj
13 762	5 529	2 717	13 434	2012	
11 684	5 143	647	12 249	2013	
22 208	23 365	5 595	33 132	2014	
26 666	34 645	4 305	28 907	2015	

## VEDA A TECHNIKA

## T 20-3. Výdavky na výskum a vývoj

dokončenie

v tis. EUR

SR / oblasť / kraj	Rok	Výdavky na výskum a vývoj spolu  <i>Expenditures on R&amp;D in total</i>	v tom / *Of which:			
			kapitálové výdavky spolu  <i>Capital expenditures in total</i>	v tom / *Of which:		bežné výdavky spolu  <i>Current expenditures in total</i>
				pozemky a budovy  <i>Lands and buildings</i>	stroje a zariadenia  <i>Machines and equipments</i>	
Stredné Slovensko	2011	68 511	11 668	688	10 980	56 843
	2012	90 726	23 133	5 742	17 391	67 593
	2013	95 012	28 303	3 953	24 350	66 709
	2014	112 787	29 648	11 023	18 625	83 139
	2015	178 737	88 296	14 985	73 311	90 442
Žilinský kraj	2011	42 191	9 515	635	8 880	32 676
	2012	60 788	19 035	5 742	13 293	41 753
	2013	61 885	19 286	3 932	15 354	42 599
	2014	77 972	23 612	10 910	12 702	54 360
	2015	134 197	76 679	12 385	64 294	57 518
Banskobystrický kraj	2011	26 320	2 153	53	2 100	24 167
	2012	29 938	4 098	0	4 098	25 840
	2013	33 127	9 017	21	8 996	24 109
	2014	34 815	6 036	112	5 924	28 779
	2015	44 540	11 617	2 600	9 017	32 924
Východné Slovensko	2011	75 584	25 039	465	24 574	50 545
	2012	96 078	30 451	548	29 903	65 627
	2013	88 233	18 980	196	18 785	69 253
	2014	88 527	20 739	1 289	19 450	67 788
	2015	125 528	59 538	10 651	48 887	65 990
Prešovský kraj	2011	13 345	3 252	0	3 252	10 093
	2012	17 440	2 747	415	2 332	14 694
	2013	19 813	3 323	72	3 251	16 490
	2014	23 744	2 873	0	2 873	20 871
	2015	23 061	3 901	0	3 901	19 160
Košícký kraj	2011	62 239	21 787	465	21 322	40 452
	2012	78 638	27 704	133	27 571	50 934
	2013	68 420	15 657	123	15 534	52 763
	2014	64 783	17 866	1 289	16 577	46 917
	2015	102 467	55 637	10 651	44 986	46 830

zdroj / Source: ŠÚ SR, DATAcube. (vt3002rr, vt3003rr)

## T 20-3. Expenditures on research and development

End of table

Thous. EUR

v tom / *Of which:		Výdavky na VV financované z vládnych zdrojov Expenditures on R&D supported from the government resources		Year	SR / Area / Region
osobné Personal	ostatné Other	kapitálové výdavky Capital expenditures	bežné výdavky Current expenditures		
33 960	22 883	2 947	27 756	2011	Stredné Slovensko
37 440	30 153	6 169	30 054	2012	
36 996	29 713	3 209	29 432	2013	
50 296	32 843	2 546	31 550	2014	
54 823	35 619	13 505	36 035	2015	
18 274	14 402	1 746	13 422	2011	Žilinský kraj
20 908	20 845	4 411	16 574	2012	
22 680	19 919	2 884	17 464	2013	
30 175	24 185	2 339	17 908	2014	
34 271	23 247	10 243	19 248	2015	
15 686	8 481	1 202	14 334	2011	Banskobystrický kraj
16 532	9 308	1 758	13 479	2012	
14 316	9 793	325	11 968	2013	
20 121	8 658	207	13 642	2014	
20 552	12 372	3 263	16 787	2015	
28 983	21 562	17 815	29 639	2011	Východné Slovensko
33 289	32 338	10 816	33 872	2012	
35 520	33 732	5 724	35 349	2013	
39 625	28 162	7 569	35 789	2014	
40 166	25 824	8 036	35 446	2015	
5 755	4 337	2 527	4 758	2011	Prešovský kraj
8 280	6 414	1 056	6 789	2012	
7 947	8 543	1 199	8 246	2013	
11 008	9 863	2 336	7 563	2014	
11 733	7 427	1 429	7 782	2015	
23 227	17 225	15 288	24 881	2011	Košický kraj
25 010	25 924	9 759	27 083	2012	
27 573	25 190	4 525	27 103	2013	
28 617	18 300	5 233	28 226	2014	
28 434	18 397	6 606	27 664	2015	



## T 20-4. Bežné výdavky na výskum a vývoj podľa činnosti výskumu a vývoja



## Current expenditures on research and development by activity

v tis. EUR

Thous. EUR

SR / oblasť / kraj SR / Area / Region	Rok Year	Bežné výdavky podľa činnosti výskumu a vývoja Current expenditures on research and development by activity		
		základný výskum Basic research	aplikovaný výskum Applied research	experimentálny vývoj Experimental development
SR spolu / SR in total	2011	175 026	87 401	111 213
	2012	215 063	103 748	157 077
	2013	226 381	102 459	184 737
	2014	244 150	140 544	169 240
	2015	236 336	153 138	163 611
Bratislavský kraj	2011	109 762	38 027	49 805
	2012	130 048	42 691	99 189
	2013	136 040	43 300	131 393
	2014	143 112	52 208	78 458
	2015	129 795	52 633	67 792
Bratislavský kraj	2011	109 762	38 027	49 805
	2012	130 048	42 691	99 189
	2013	136 040	43 300	131 393
	2014	143 112	52 208	78 458
	2015	129 795	52 633	67 792
Západné Slovensko	2011	15 920	18 461	34 277
	2012	20 072	22 437	28 232
	2013	22 049	21 651	23 182
	2014	36 180	41 758	51 292
	2015	35 055	51 880	59 498
Trnavský kraj	2011	5 004	8 866	12 271
	2012	6 941	7 544	9 417
	2013	9 593	6 101	6 432
	2014	14 092	5 691	10 818
	2015	11 396	13 308	18 328
Trenčiansky kraj	2011	802	4 461	20 138
	2012	2 888	9 359	15 300
	2013	3 037	10 468	14 424
	2014	5 693	10 943	36 420
	2015	6 890	15 714	19 487
Nitriansky kraj	2011	10 115	5 134	1 869
	2012	10 242	5 535	3 515
	2013	9 419	5 081	2 326
	2014	16 396	25 124	4 054
	2015	16 770	22 858	21 683

**T 20-4. Bežné výdavky na výskum a vývoj podľa činnosti výskumu a vývoja**  
**Current expenditures on research and development by activity**

dokončenie

End of table

v tis. EUR

Thous. EUR

SR / oblasť / kraj SR / Area / Region	Rok Year	Bežné výdavky podľa činnosti výskumu a vývoja Current expenditures on research and development by activity		
		základný výskum Basic research	aplikovaný výskum Applied research	experimentálny vývoj Experimental development
Stredné Slovensko	2011	19 314	23 548	13 982
	2012	26 413	29 239	11 940
	2013	26 208	29 870	10 630
	2014	23 220	35 038	24 881
	2015	30 803	37 879	21 759
Žilinský kraj	2011	7 707	15 293	9 676
	2012	13 937	18 333	9 483
	2013	15 774	18 751	8 075
	2014	13 175	21 296	19 889
	2015	16 264	23 257	17 997
Banskobystrický kraj	2011	11 607	8 255	4 305
	2012	12 477	10 907	2 457
	2013	10 434	11 119	2 556
	2014	10 045	13 742	4 992
	2015	14 539	14 622	3 762
Východné Slovensko	2011	30 029	7 366	13 150
	2012	38 530	9 381	17 716
	2013	42 084	7 638	19 531
	2014	41 638	11 540	14 609
	2015	40 683	10 746	14 562
Prešovský kraj	2011	3 009	1 332	5 752
	2012	6 227	1 227	7 240
	2013	7 197	1 949	7 344
	2014	6 062	4 607	10 201
	2015	6 493	1 929	10 738
Košícký kraj	2011	27 020	6 034	7 398
	2012	32 302	8 155	10 477
	2013	34 887	5 689	12 187
	2014	35 576	6 933	4 408
	2015	34 190	8 816	3 824

zdroj / Source: ŠÚ SR, DATAcube. (vt3001rr)

## T 20-5. Výdavky na výskum a vývoj podľa vednej oblasti k 31. 12.



## Expenditures on research and development by field of science as at Dec. 31

v tis. EUR

Thous. EUR

SR / oblasť / kraj SR / Area / Region	Rok Year	Výdavky spolu Expenditures in total	z toho vedy / The sciences of which:					
			prírodné Natural	technické Technological	lekárske a farmaceutické Medical and pharmac.	pôdohospo- dárske Agricultural	spoločenské Social	humanitné Humanities
SR spolu / SR in total	2011	468 439	97 060	223 349	37 293	35 443	39 618	35 677
	2012	585 225	119 837	274 571	49 506	39 454	43 569	58 288
	2013	610 876	108 163	311 613	54 694	19 428	45 825	71 154
	2014	669 632	119 006	326 552	66 823	46 477	69 218	41 556
	2015	927 272	147 824	445 322	69 360	73 891	158 917	31 959
Bratislavský kraj	2011	242 739	75 319	95 100	20 622	6 571	19 967	25 160
	2012	317 113	93 887	119 251	35 378	3 210	21 959	43 427
	2013	346 919	81 453	149 788	35 969	0	24 470	55 241
	2014	311 169	80 201	122 386	36 884	0	51 277	20 421
	2015	384 880	102 845	145 578	28 776	5 513	84 941	17 229
Bratislavský kraj	2011	242 739	75 319	95 100	20 622	6 571	19 967	25 160
	2012	317 113	93 887	119 251	35 378	3 210	21 959	43 427
	2013	346 919	81 453	149 788	35 969	0	24 470	55 241
	2014	311 169	80 201	122 386	36 884	0	51 277	20 421
	2015	384 880	102 845	145 578	28 776	5 513	84 941	17 229
Západné Slovensko	2011	81 606	4 378	43 259	9 445	15 957	4 405	4 161
	2012	81 308	3 429	47 398	733	20 140	4 980	4 628
	2013	80 712	4 081	57 939	786	6 545	7 275	4 087
	2014	157 150	7 864	96 379	2 937	33 301	6 817	9 853
	2015	238 126	14 170	139 205	10 785	50 224	17 901	5 841
Trnavský kraj	2011	33 565	734	14 605	9 389	5 760	1 398	1 679
	2012	25 293	657	13 127	679	6 462	2 207	2 162
	2013	29 188	501	22 086	736	1 079	3 167	1 619
	2014	48 742	1 107	37 765	2 866	1 072	2 955	2 977
	2015	97 749	2 020	70 396	9 292	6 400	7 314	2 327
Trenčiansky kraj	2011	26 742	776	25 323	56	0	587	0
	2012	30 805	464	30 144	45	2	150	0
	2013	31 338	792	30 324	49	2	171	0
	2014	55 639	1 108	53 354	71	9	1 082	15
	2015	52 151	7 448	42 012	86	138	2 432	34
Nitriansky kraj	2011	21 298	2 868	3 331	0	10 197	2 420	2 482
	2012	25 210	2 309	4 126	9	13 677	2 623	2 466
	2013	20 187	2 788	5 529	0	5 464	3 937	2 469
	2014	52 769	5 649	5 260	0	32 220	2 779	6 861
	2015	88 226	4 702	26 797	1 407	43 685	8 154	3 480

## T 20-5. Výdavky na výskum a vývoj podľa vednej oblasti k 31. 12.

*Expenditures on research and development by field of science as at Dec. 31*

dokončenie

End of table

v tis. EUR

Thous. EUR

SR / oblasť / kraj SR / Area / Region	Rok Year	Výdavky spolu <i>Expenditures in total</i>	z toho vedy / The sciences of which:					
			prírodné <i>Natural</i>	technické <i>Technological</i>	lekárske a farmaceutické <i>Medical and pharmac.</i>	pôdohospo- dárske <i>Agricultural</i>	spoločenské <i>Social</i>	humanitné <i>Humanities</i>
Stredné Slovensko	2011	68 511	3 959	49 090	90	7 201	5 820	2 352
	2012	90 726	7 455	60 319	5 665	8 375	5 629	3 283
	2013	95 012	7 185	61 404	9 817	5 913	5 735	4 957
	2014	112 787	7 946	71 632	19 786	4 688	3 994	4 740
	2015	178 737	12 330	127 281	24 031	5 606	3 903	5 587
Žilinský kraj	2011	42 191	1 400	37 402	90	256	1 490	1 552
	2012	60 788	5 281	46 911	5 515	95	1 678	1 307
	2013	61 885	3 821	45 910	8 229	308	1 374	2 242
	2014	77 972	2 795	52 383	19 755	339	859	1 841
	2015	134 197	4 001	102 671	23 701	584	1 245	1 995
Banskobystrický kraj	2011	26 320	2 558	11 688	0	6 945	4 330	800
	2012	29 938	2 174	13 408	150	8 280	3 952	1 976
	2013	33 127	3 364	15 494	1 588	5 605	4 361	2 715
	2014	34 815	5 151	19 250	31	4 350	3 134	2 898
	2015	44 540	8 329	24 610	330	5 021	2 658	3 592
Východné Slovensko	2011	75 584	13 405	35 900	7 135	5 714	9 426	4 003
	2012	96 078	15 066	47 603	7 729	7 728	11 001	6 950
	2013	88 233	15 445	42 482	8 122	6 970	8 345	6 869
	2014	88 527	22 995	36 154	7 216	8 488	7 131	6 543
	2015	125 528	18 479	33 259	5 768	12 548	52 172	3 302
Prešovský kraj	2011	13 345	3 494	5 137	2 181	0	374	2 158
	2012	17 440	3 153	9 736	786	0	826	2 940
	2013	19 813	3 685	11 076	1 319	17	721	2 996
	2014	23 744	6 681	13 445	4	0	732	2 881
	2015	23 061	5 885	12 732	17	511	1 935	1 981
Košícký kraj	2011	62 239	9 910	30 763	4 954	5 714	9 052	1 845
	2012	78 638	11 913	37 867	6 944	7 728	10 176	4 010
	2013	68 420	11 760	31 406	6 803	6 953	7 624	3 873
	2014	64 783	16 314	22 709	7 212	8 488	6 399	3 662
	2015	102 467	12 594	20 526	5 751	12 037	50 237	1 321

zdroj / Source: ŠÚ SR, DATAcube. (vt3007rr)

G 20-1. Vývoj kapitálových výdavkov na výskum a vývoj v krajoch

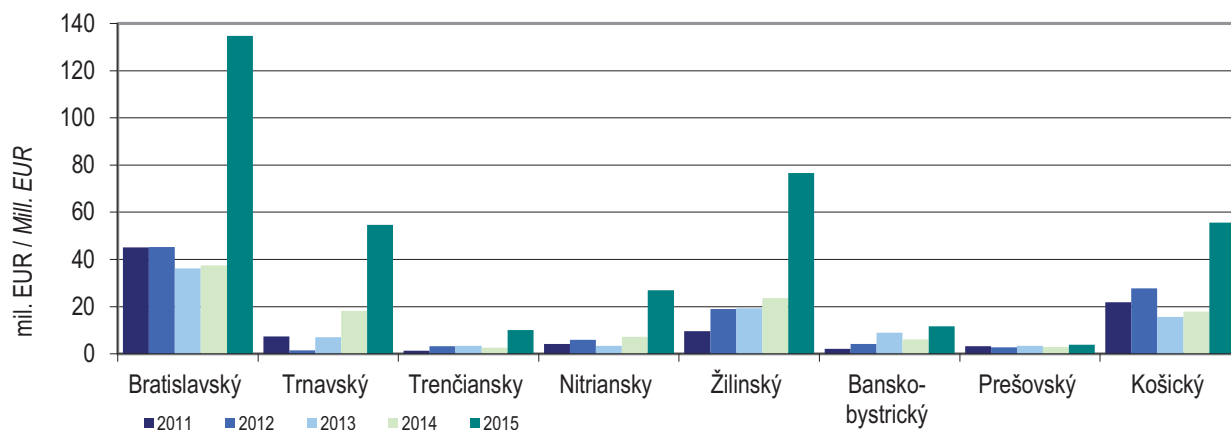
*Development of capital expenditures on research and development in regions*

G 20-2. Vývoj bežných výdavkov na výskum a vývoj v krajoch

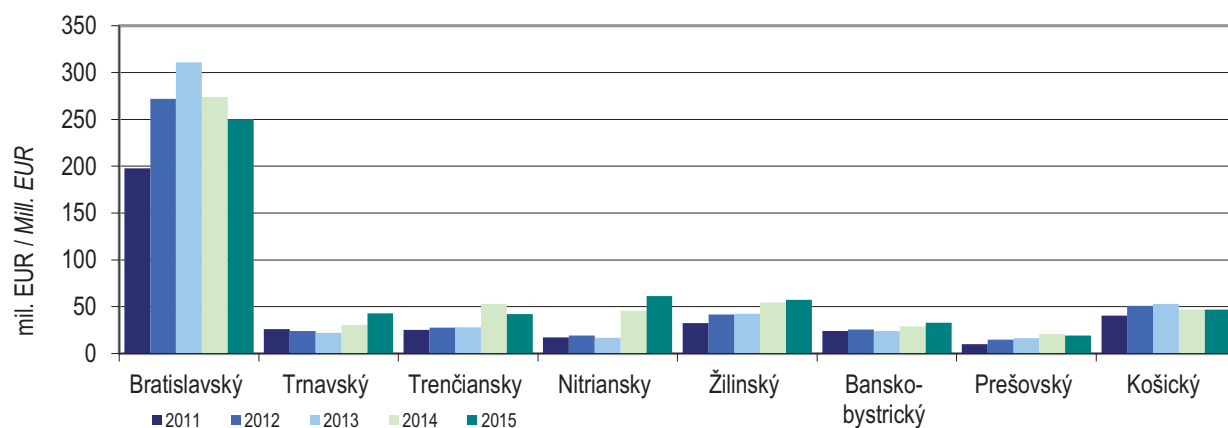
*Development of current expenditures on research and development in regions*

G 20-3. Výdavky na výskum a vývoj v krajoch v roku 2015

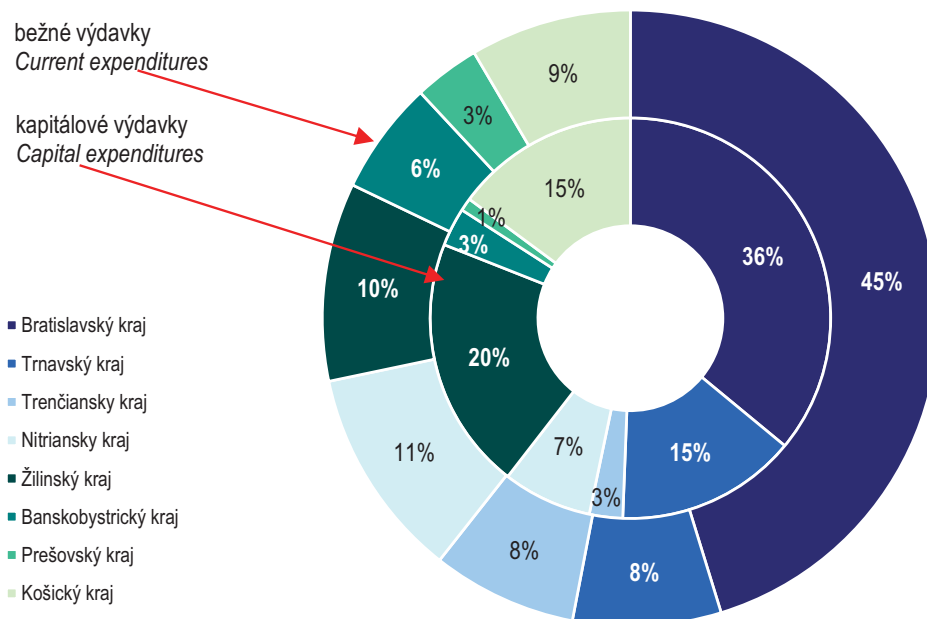
*Expenditures on research and development in regions in 2015*

# 21

KRIMINALITA

*CRIMINALITY*

Metodické vysvetlivky	Methodological notes
<p>Údaje o <b>kriminalite</b> sa získavajú z Evidenčno-štatistického systému kriminality vedeného Policajným zborom Slovenskej republiky. V tomto systéme sa sústreďujú údaje o trestných činoch a údaje o známych páchatel'och (vyšetrovaných osobách). Údaje o kriminalite zahŕňajú dokonané trestné činy aj pokusy trestných činov. Pokus trestného činu je konanie, ktoré bezprostredne smeruje k dokonaniu trestného činu, ktorého sa páchatel' dopustil v úmysle spáchať trestný čin, ak nedošlo k dokonaniu trestného činu.</p> <p>Hodnoty na úrovni krajov a oblastí nedávajú celkový súčet za SR. Je to v dôsledku toho, že trestné činy zistené Železničnou políciou, Vojenskou políciou, Zborom väzenskej a justičnej stráže a Colným riaditeľstvom sa nedajú presne lokalizovať do krajov.</p>	<p>Data on <b>criminality</b> are obtained from the Registration Statistical System of Criminality kept by the Police Force of the Slovak Republic. Data on criminal offences and data on known perpetrators (persons under investigation) are registered in the system. Data on crime include both completed criminal offences and attempted criminal offences. An attempted criminal offence is an action directly leading to the completion of a criminal offence performed by an offender with the intent to commit a criminal offence, which has not been completed.</p> <p>The sum of data at regional levels NUTS 2 and NUTS 3 is not equal to the total crime rate for the Slovak Republic. This is because it is not possible to classify criminal offences registered by the Railway Police, the Military Police, the Corps of Prison and Court Guard, and the Customs Directorate by regions.</p>
Definície	Definitions
<p><b>Trestný čin</b> je protiprávny čin, ktorého znaky sú uvedené v Trestnom zákone.</p>	<p><b>Criminal offence</b> is a wrongful act with characteristics defined in the Penal Code.</p>
<p><b>Vražda</b> je trestný čin, pri ktorom páchatel' úmyselne usmrť inú osobu.</p>	<p><b>Murder</b> is a criminal offence by which the perpetrator intentionally kills another person.</p>
<p><b>Lúpež</b> je trestný čin, pri ktorom páchatel' v úmysle zmocniť sa cudzej veci použije násilie alebo hrozbu bezprostredného násillia.</p>	<p><b>Robbery</b> is a criminal offence of taking or attempting to take something owned by another person with violence or threat of immediate violence.</p>
<p><b>Úmyselné ublíženie na zdraví</b> je trestný čin, pri ktorom páchatel' úmyselne ublíži inej osobe na zdraví s následnou dobou liečenia alebo práceneschopnosti v trvaní viac ako 7 kalendárnych dní.</p>	<p><b>Battery</b> is a criminal offence of intentionally causing damage of health to another person with a consequence of sickness absence for at least 7 calendar days.</p>
<p><b>Znásilnenie</b> je trestný čin, pri ktorom páchatel' násilím alebo hrozbou bezprostredného násillia donúti obeť (ženu) k súložiu alebo na taký čin zneužije jej bezbrannosť.</p>	<p><b>Rape</b> is a criminal offence which occurs when the perpetrator, by using violence or threat of imminent violence, forces a (female) victim to have sexual intercourse with him, or takes advantage of the victim's helplessness for such act.</p>
<p><b>Krádež vlámaním</b> je trestný čin, pri ktorom si páchatel' prisvojí cudziu vec tým, že sa jej zmocní pri vniknutí do uzavretého priestoru nedovoleným prekonaním uzamknutia alebo prekonaním inej zabezpečovacej prekážky použitím sily alebo lstou.</p>	<p><b>Burglary</b> is a criminal offence which occurs when the perpetrator appropriates a thing belonging to other by seizing it, after having entered enclosed premises by unauthorised forcing of a lock, or by forcible overcoming of a different security device, or by deception.</p>
<p><b>Krádeže motorových vozidiel</b> predstavujú krádeže dvojstopových a jedno-stopových motorových vozidiel.</p>	<p><b>Motor vehicle theft</b> represents thefts of four-wheeled (multi-wheeled) and two-wheeled motor vehicles.</p>
<p>Medzi <b>všeobecné trestné činy</b> patrí majetková, násilná, mravnostná a tzv. ostatná kriminalita.</p>	<p><b>General crimes</b> include property, violence, moral crimes and other crimes.</p>
<p>Medzi <b>majetkové trestné činy</b> zaraďujeme krádeže (na osobách, vlámaním, motorových vozidiel a pod.), ale aj poškodzovanie majetku.</p>	<p><b>Property crimes</b> are mainly thefts (from person, burglary, motor vehicle theft etc.), but also acts of damaging property.</p>



Pod pojem **násilná kriminalita** sa zaraďujú násilné trestné činy ako vražda, lúpež, úmyselné ublíženie na zdraví, nebezpečné vyhrážanie, únos, hrubý nátlak, týranie a pod.

**Mravnostnú kriminalitu** reprezentujú najmä trestné činy ako znásilnenie, sexuálne zneužívanie, detská pornografia alebo kupliarstvo.

Medzi **ostatné trestné činy** patrí napríklad výtržníctvo, nedovolená výroba omamných a psychotropných látok, ale aj marenie výkonu úradného rozhodnutia.

**Ekonomická kriminalita** je špecifický druh kriminality, ktorý spôsobuje ekonomické škody štátu, právnickým a fyzickým osobám. Medzi ekonomické trestné činy patrí napríklad sprenevera, podvod, neoprávnené obstaranie platobnej karty, poškodzovanie spotrebiteľa, prijímanie úplatku, ale aj trestné činy ako ohrozenie životného prostredia alebo pytliactvo.

Pod pojmom **zostávajúce trestné činy** rozumieme napríklad zanedbanie povinnej výživy, ublíženie na zdraví z nedbanlivosti, dopravné nehody, týranie zvierat a pod.

**Violent crimes** include criminal offences such as murder, robbery, battery, making threats, kidnapping, maltreatment etc.

**Moral crimes** are offences such as rape, sexual abuse, child pornography, and procuring.

**Other crimes** are for example production of illicit drugs, riot, obstruction of official decisions, etc.

**Economic criminality** is a specific kind of criminality, which causes economic damage to the country, to legal and natural persons. Crimes such as embezzlement, fraud, credit card fraud, consumer fraud, and bribery, but also pollution of environment and poaching fall between economic crimes.

**Remaining crimes** include for example avoidance of alimony payments, medical malpractice, traffic accidents, cruelty to animals etc.

#### Zdroj údajov

#### Source

Zdrojom štatistických údajov o kriminalite sú administratívne údaje Ministerstva vnútra SR.

The source of statistical data on crime is the administrative system of the Ministry of Interior of the Slovak Republic.

## T 21-1. Kriminalita podľa základných skupín



## Criminality by basic groups

SR / oblasť / kraj SR / Area / Region	Rok Year	Zistené trestné <sup>1)</sup> činy spolu Recorded criminal <sup>1)</sup> offences in total	z toho / Of which:		
			všeobecné General	ekonomické Economic	zostávajúce Remaining
SR spolu / SR in total	2011	92 873	61 203	18 145	13 500
	2012	90 351	55 988	16 681	17 660
	2013	89 677	53 725	19 218	16 716
	2014	81 245	48 524	17 450	15 271
	2015	73 163	43 253	15 661	14 249
Bratislavský kraj	2011	19 354	14 743	3 029	1 582
	2012	18 415	12 989	3 142	2 282
	2013	17 211	11 568	3 434	2 203
	2014	15 260	10 646	2 658	1 956
	2015	14 145	9 535	2 630	1 980
Bratislavský kraj	2011	19 354	14 743	3 029	1 582
	2012	18 415	12 989	3 142	2 282
	2013	17 211	11 568	3 434	2 203
	2014	15 260	10 646	2 658	1 956
	2015	14 145	9 535	2 630	1 980
Západné Slovensko	2011	26 233	15 345	6 112	4 771
	2012	26 034	14 654	5 266	6 113
	2013	26 526	14 331	6 591	5 602
	2014	24 374	13 210	5 999	5 165
	2015	21 940	12 000	5 279	4 661
Trnavský kraj	2011	8 957	5 577	1 972	1 408
	2012	8 860	5 321	1 597	1 942
	2013	9 073	5 594	1 770	1 708
	2014	8 186	4 697	1 925	1 564
	2015	7 405	4 393	1 584	1 428
Trenčiansky kraj	2011	7 775	4 289	1 853	1 629
	2012	7 753	4 257	1 560	1 936
	2013	7 569	3 763	1 952	1 853
	2014	6 958	3 758	1 454	1 746
	2015	6 280	3 242	1 472	1 566
Nitriansky kraj	2011	9 501	5 479	2 287	1 734
	2012	9 421	5 076	2 109	2 235
	2013	9 884	4 974	2 869	2 041
	2014	9 230	4 755	2 620	1 855
	2015	8 255	4 365	2 223	1 667

**T 21-1. Kriminalita podľa základných skupín**  
***Criminality by basic groups***

dokončenie

End of table

SR / oblasť / kraj SR / Area / Region	Rok Year	Zistené trestné <sup>1)</sup> činy spolu Recorded criminal <sup>1)</sup> offences in total	z toho / Of which:		
			všeobecné General	ekonomické Economic	zostávajúce Remaining
Stredné Slovensko	2011	22 292	14 503	4 192	3 594
	2012	21 075	12 881	3 582	4 612
	2013	20 994	12 691	3 934	4 368
	2014	19 440	11 426	4 062	3 952
	2015	17 330	10 029	3 566	3 735
Žilinský kraj	2011	10 240	6 639	1 800	1 800
	2012	9 808	5 910	1 548	2 350
	2013	9 788	6 024	1 550	2 214
	2014	9 431	5 646	1 791	1 994
	2015	8 585	4 978	1 773	1 834
Banskobystrický kraj	2011	12 052	7 864	2 392	1 794
	2012	11 267	6 971	2 034	2 262
	2013	11 206	6 667	2 384	2 154
	2014	10 009	5 780	2 271	1 958
	2015	8 745	5 051	1 793	1 901
Východné Slovensko	2011	24 717	16 574	4 597	3 545
	2012	24 523	15 416	4 455	4 649
	2013	24 713	15 092	5 083	4 534
	2014	21 957	15 210	4 561	4 186
	2015	19 570	11 661	4 043	3 866
Prešovský kraj	2011	10 152	6 405	2 064	1 683
	2012	10 242	5 986	2 027	2 228
	2013	10 431	5 855	2 392	2 182
	2014	9 240	5 090	2 152	1 998
	2015	8 019	4 366	1 815	1 838
Košícký kraj	2011	14 565	10 169	2 533	1 862
	2012	14 281	9 430	2 428	2 421
	2013	14 282	9 237	2 691	2 352
	2014	12 717	8 120	2 409	2 188
	2015	11 551	7 295	2 228	2 028

<sup>1)</sup> vrátane vojenských trestných činov / Including military crimes

zdroj / Source: ŠÚ SR, DATAcube. (sk3003rr)

## T 21-2. Násilné a majetkové trestné činy



## Violent and property crimes

SR / oblasť / kraj SR / Area / Region	Rok Year	Násilné trestné činy spolu  Crimes of violence in total	z toho / Of which:				Majetkové trestné činy spolu  Property crimes in total	z toho / Of which:	
			vraždy  Homicides	lúpeže  Robberies	úmyselné ublíženie na zdraví  Battery	znásilnenie  Rape		krádeže vlámaním  Burglary	krádeže motorových vozidiel  Motor vehicle theft
SR spolu / SR in total	2011	7 002	96	851	2 231	150	43 176	12 884	2 694
	2012	6 607	75	974	2 183	88	39 944	11 855	2 546
	2013	6 003	78	836	2 017	91	38 750	11 167	2 431
	2014	5 637	72	680	1 955	87	34 301	9 427	2 297
	2015	5 686	48	539	1 862	87	29 094	6 862	1 932
Bratislavský kraj	2011	967	17	201	232	20	11 864	2 592	1 070
	2012	977	16	241	248	13	10 436	2 240	913
	2013	846	12	204	210	11	9 030	1 777	867
	2014	819	17	129	221	13	8 354	1 717	840
	2015	706	15	86	183	6	7 220	1 416	617
Bratislavský kraj	2011	967	17	201	232	20	11 864	2 592	1 070
	2012	977	16	241	248	13	10 436	2 240	913
	2013	846	12	204	210	11	9 030	1 777	867
	2014	819	17	129	221	13	8 354	1 717	840
	2015	706	15	86	183	6	7 220	1 416	617
Západné Slovensko	2011	1 948	39	287	574	52	9 900	3 142	1 002
	2012	1 770	26	314	526	25	9 805	3 214	921
	2013	1 681	25	259	510	32	9 890	3 093	919
	2014	1 665	21	200	608	19	8 796	2 598	883
	2015	1 754	17	167	539	28	7 718	1 987	769
Trnavský kraj	2011	586	10	111	181	13	3 687	1 063	449
	2012	576	14	115	163	8	3 653	1 072	383
	2013	535	8	105	158	6	4 033	1 107	428
	2014	490	5	76	158	4	3 186	863	332
	2015	487	5	82	131	11	2 992	711	289
Trenčiansky kraj	2011	564	4	82	151	17	2 752	995	217
	2012	481	2	85	145	7	2 886	1 180	183
	2013	467	5	66	130	14	2 515	937	174
	2014	507	7	49	181	9	2 474	896	214
	2015	532	5	38	148	9	1 991	563	190
Nitriansky kraj	2011	798	25	94	242	22	3 461	1 084	336
	2012	713	10	114	218	10	3 266	962	355
	2013	679	12	88	222	12	3 342	1 049	317
	2014	668	9	75	269	6	3 136	839	337
	2015	735	7	47	260	8	2 735	713	290

**T 21-2. Násilné a majetkové trestné činy**  
**Violent and property crimes**

dokončenie

End of table

SR / oblasť / kraj SR / Area / Region	Rok Year	Násilné trestné činy spolu  Crimes of violence in total	z toho / Of which:				Majetkové trestné činy spolu  Property crimes in total	z toho / Of which:	
			vraždy  Homicides	lúpeže  Robberies	úmyselné ublíženie na zdraví  Battery	znásilnenie  Rape		krádeže vlámaním  Burglary	krádeže motorových vozidiel  Motor vehicle theft
Stredné Slovensko	2011	2 012	21	170	677	41	10 057	3 718	393
	2012	1 843	15	192	676	23	9 053	3 199	449
	2013	1 634	18	211	623	22	9 130	3 288	426
	2014	1 466	21	149	534	31	8 119	2 774	386
	2015	1 590	5	139	600	18	6 637	1 906	339
Žilinský kraj	2011	923	10	75	329	18	4 779	1 695	291
	2012	852	7	87	340	4	4 285	1 499	299
	2013	809	7	109	318	9	4 431	1 580	267
	2014	742	9	68	276	10	4 091	1 392	235
	2015	807	3	58	306	7	3 444	954	214
Banskobystrický kraj	2011	1 089	11	95	348	23	5 278	2 023	102
	2012	991	8	105	336	19	4 768	1 700	150
	2013	825	11	102	305	13	4 699	1 708	159
	2014	724	12	81	258	21	4 028	1 382	151
	2015	783	2	81	294	11	3 193	952	125
Východné Slovensko	2011	2 065	19	193	742	37	11 331	3 421	229
	2012	2 006	18	227	724	27	10 617	3 188	263
	2013	1 834	23	162	669	26	10 673	2 988	219
	2014	1 674	13	202	582	24	9 015	2 330	188
	2015	1 631	11	147	537	35	7 506	1 547	207
Prešovský kraj	2011	836	7	64	311	23	4 294	1 267	109
	2012	849	7	75	328	16	3 997	1 214	97
	2013	770	7	50	334	12	3 984	1 201	97
	2014	702	6	72	270	16	3 292	888	81
	2015	663	6	36	253	19	2 618	534	84
Košícký kraj	2011	1 229	12	129	431	14	7 037	2 154	120
	2012	1 157	11	152	396	11	6 620	1 974	166
	2013	1 064	16	112	335	14	6 689	1 787	122
	2014	972	7	130	312	8	5 723	1 442	107
	2015	968	5	111	284	16	4 888	1 013	123

zdroj / Source: ŠÚ SR, DATAcube. (sk3002rr)

G 21-1. Vývoj počtu vražd v krajoch

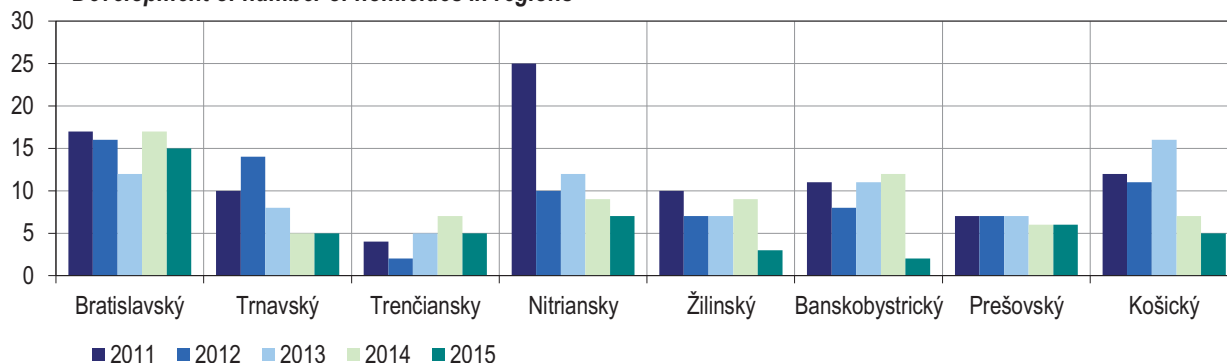
*Development of number of homicides in regions*

G 21-2. Vývoj počtu lúpeží v krajoch

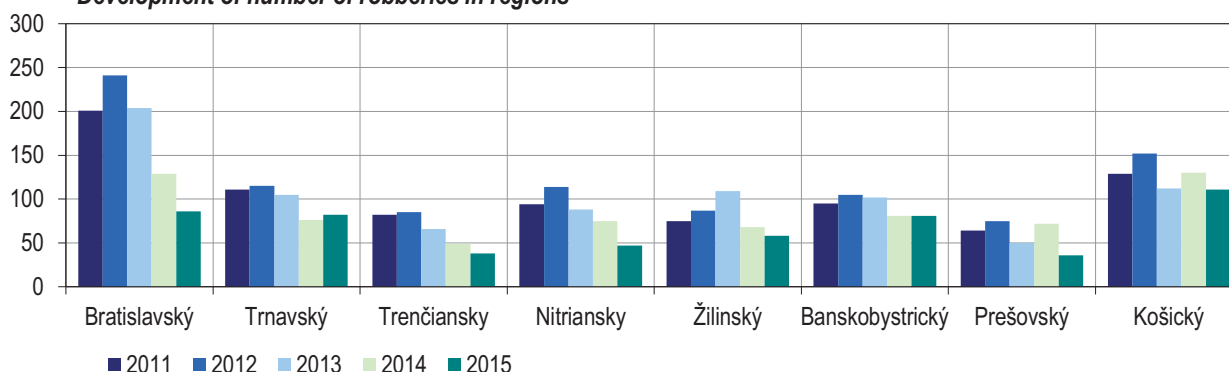
*Development of number of robberies in regions*

G 21-3. Vývoj počtu úmyselných ublížení na zdraví v krajoch

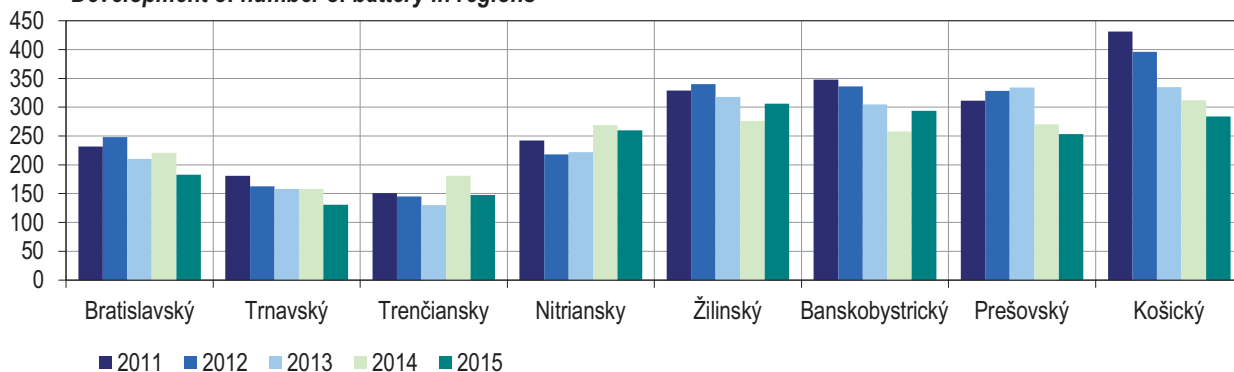
*Development of number of battery in regions*

G 21-4. Vývoj počtu znásilnení v krajoch

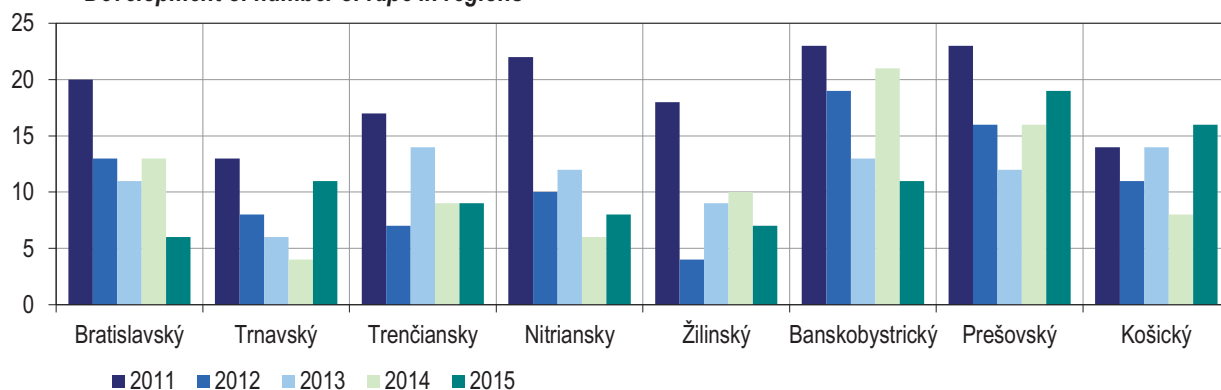
*Development of number of rape in regions*

# 22

NEHODY A POŽIARE

*ACCIDENTS AND FIRES*





Metodické vysvetlivky	Methodological notes
<p>Medzi <b>cestné dopravné nehody</b> sa zarátavajú dopravné nehody, ku ktorým došlo v cestnej premávke, ale aj dopravné nehody, ktoré sa stali na miestach obmedzene prístupných pre cestnú premávku (poľné a lesné cesty, závody, dvory, a pod.). Pri každej nehode sa zisťuje len hlavná príčina vzniku nehody. K nehodám zavineným „inou príčinou“ patria najmä zrážky s lesnou zverou, pád osoby z vozidla za jazdy, nehody zavinené spolujazdcom a pod.</p> <p>Od roku 2009 je stanovená povinnosť hlásiť len dopravné nehody, u ktorých výška škody presiahla 3 990 EUR. Dopravné nehody s nižšou škodou, bez usmrtenia alebo zranenia osôb, nie sú účastníci cestnej premávky povinní hlásiť polícii.</p> <p>Od roku 2010 dopravná nehoda, pri ktorej boli súčasne osoby zranené ťažko aj ľahko, sú započítané do nehôd s ťažkým zranením a aj do nehôd s ľahkým zranením.</p> <p>Údaje o požiarovosti sú zisťované Ministerstvom vnútra Slovenskej republiky. Všetky zisťovania sa vykonávajú priebežne, po týždni, mesiaci, štvrtroku a roku, podľa príslušnej rezortnej metodiky.</p>	<p><b>Road traffic accidents</b> involve not only road accidents in road traffic, but also accidents that happen in places with limited traffic Access (rural and forest roads, factories, yards, etc.). Only the main cause of the accident is investigated for each accident. Accidents caused by „other cause“ include mainly collisions with forest animals, fall of a person from vehicle during the ride, accidents due to another person in the vehicle, etc.</p> <p>Since 2009 there has been established the reporting of accidents if the damage exceeded 3 990 EUR. Road traffic accidents without death or injury of persons with lower damage can be not reported to the police.</p> <p>Since 2010 traffic accidents with severely and slightly injured persons simultaneously has been classified as accident with severely injured as well as accident with slightly injured.</p> <p>Data on fires are surveyed by the Ministry of Interior of the Slovak Republic. All surveyes are being conducted continuously, weekly, monthly, quarterly, and yearly, according to the relevant departement methodology.</p>
Definície	Definitions
<p><b>Dopravná nehoda</b> je udalosť, ku ktorej došlo pohybom vozidla v cestnej premávke a mala za následok škody na životoch, zdraví alebo majetku, bez ohľadu na to, či bola klasifikovaná ako trestný čin, resp. priestupok a či bola prejednávaná súdom alebo trestnou komisiou dopravného inšpektorátu.</p> <p><b>Hmotná škoda</b> je výška škody, ktorá vznikla a bola stanovená políciou, na základe hodnoty udanej účastníkmi dopravnej nehody.</p> <p><b>Usmrtené osoby</b> sú osoby, ktoré zomreli na mieste nehody (resp. pri požiari), pri prevoze do nemocnice alebo do 24 hodín po nehode.</p> <p><b>Priama hmotná škoda</b> je súčet škôd vyčíslený zo zostatkovej hodnoty dlhodobého hmotného majetku, materiálov a iných prostriedkov zničených požiarom, stanovená odhadom.</p>	<p><b>Road accident</b> is a damage occurrence caused by a motion of a vehicle, which happened in road traffic and caused damage to lives, health or property with no regard to whether it was prosecuted as a criminal offence or offence or it was dealt with by a court or penal commission of traffic inspectorate.</p> <p><b>Material loss</b> is the level of arose loss set by the police on the basis of the values indicated by parties involved in the accident.</p> <p><b>Killed persons</b> are persons, who died in the place of accident or in the place of fire, when being transported to hospital or by 24 hours after the accident.</p> <p><b>Direct material loss</b> is the sum of losses calculated from residual value of tangible fixed assets, materials and other means destroyed by fire, estimated.</p>
Zdroj údajov	Source
<p>Údaje o nehodách sú prevzaté z evidencie Policajného prezídia Ministerstva vnútra Slovenskej republiky.</p> <p>Zdrojom štatistických údajov o požiaroch je Prezídium hasičského a záchranného zboru a jeho zložka Požiarno-technický a expertízny ústav Ministerstva vnútra SR.</p>	<p>Data of the accident are taken from the records of the Police Headquarters of the Ministry of Interior of the Slovak Republic.</p> <p>Statistical data on fires is obtained from the Presidium of Fire Protection and Rescue Service, its section the Institute of Fire Technics and Expertises under the Ministry of Interior of the SR.</p>

## T 22-1. Nehodovosť na cestách



## Road traffic accidents

SR / oblasť / kraj SR / Area / Region	Rok Year	Nehody zavinené vodičom vozidla Accidents caused by driver of			Osoby pri nehodách: Persons in accidents:			Hmotné škody (tis. EUR) Material losses (thous. EUR)
		motorového Motor vehicles	nemotorového Non-motor vehicles	chodcom Pedestrian	usmrtené Killed	ťažko zranené Severely injured	ľahko zranené Slightly injured	
SR spolu / SR in total	2011	13 128	381	466	324	1 168	5 889	54 050
	2012	12 139	404	442	296	1 122	5 316	46 706
	2013	11 904	327	515	223	1 086	5 225	45 337
	2014	11 783	351	492	259	1 098	5 519	42 019
	2015	12 044	344	509	274	1 121	5 628	43 813
Bratislavský kraj	2011	2 481	39	78	27	126	749	11 055
	2012	2 102	41	56	26	108	609	7 485
	2013	2 085	38	80	14	95	582	7 389
	2014	2 138	27	84	28	112	631	7 484
	2015	2 085	43	86	25	117	667	7 144
Bratislavský kraj	2011	2 481	39	78	27	126	749	11 055
	2012	2 102	41	56	26	108	609	7 485
	2013	2 085	38	80	14	95	582	7 389
	2014	2 138	27	84	28	112	631	7 484
	2015	2 085	43	86	25	117	667	7 144
Západné Slovensko	2011	3 942	158	93	110	311	2 007	16 658
	2012	3 724	149	125	123	337	1 896	15 505
	2013	3 660	121	137	80	304	1 863	14 759
	2014	3 603	133	118	103	316	1 815	13 200
	2015	3 708	131	145	86	311	1 863	14 290
Trnavský kraj	2011	1 234	49	29	47	139	675	6 653
	2012	1 172	51	36	49	142	648	6 044
	2013	1 138	32	41	40	105	629	5 402
	2014	1 147	54	34	34	118	629	4 872
	2015	1 140	36	37	26	103	609	4 863
Trenčiansky kraj	2011	1 190	53	31	31	72	587	4 098
	2012	1 075	43	41	32	85	528	4 208
	2013	1 066	37	48	19	80	547	4 083
	2014	1 094	34	44	17	84	528	3 617
	2015	1 141	43	53	28	83	572	3 909
Nitriansky kraj	2011	1 518	56	33	32	100	745	5 907
	2012	1 477	55	48	42	110	720	5 253
	2013	1 456	52	48	21	119	687	5 274
	2014	1 362	45	40	52	114	658	4 711
	2015	1 427	52	55	32	125	682	5 518

**T 22-1. Nehodovosť na cestách**  
**Road traffic accidents**

dokončenie

End of table

SR / oblasť / kraj SR / Area / Region	Rok Year	Nehody zavinené vodičom vozidla Accidents caused by driver of			Osoby pri nehodách: Persons in accidents:			Hmotné škody (tis. EUR) Material losses (thous. EUR)
		motorového Motor vehicles	nemotorového Non-motor vehicles	chodcom Pedestrian	usmrtené Killed	ťažko zranené Severely injured	ľahko zranené Slightly injured	
Stredné Slovensko	2011	3 306	100	137	92	362	1 442	13 195
	2012	3 036	99	104	79	319	1 165	12 358
	2013	3 014	82	131	61	320	1 202	12 424
	2014	2 883	96	126	69	344	1 416	11 367
	2015	3 015	91	107	88	348	1 471	11 023
Žilinský kraj	2011	1 917	66	74	42	172	745	7 276
	2012	1 729	64	54	42	162	562	7 248
	2013	1 728	60	74	40	173	622	7 408
	2014	1 683	66	76	47	181	818	6 216
	2015	1 758	51	54	54	180	829	6 295
Banskobystrický kraj	2011	1 389	34	63	50	190	697	5 919
	2012	1 307	35	50	37	157	603	5 110
	2013	1 286	22	57	21	147	580	5 015
	2014	1 200	30	50	22	163	598	5 151
	2015	1 257	40	53	34	168	642	4 727
Východné Slovensko	2011	3 399	84	158	95	369	1 691	13 142
	2012	3 277	115	157	68	358	1 646	11 358
	2013	3 145	86	167	68	367	1 578	10 766
	2014	3 159	95	164	59	326	1 657	9 968
	2015	3 236	79	171	75	345	1 627	11 357
Prešovský kraj	2011	1 808	45	83	44	168	787	7 664
	2012	1 856	44	68	30	181	809	6 849
	2013	1 712	44	86	37	177	756	6 223
	2014	1 649	50	77	33	160	806	5 336
	2015	1 686	48	89	44	158	781	6 165
Košícký kraj	2011	1 591	39	75	51	201	904	5 478
	2012	1 421	71	89	38	177	837	4 509
	2013	1 433	42	81	31	190	822	4 542
	2014	1 510	45	87	26	166	851	4 633
	2015	1 550	31	82	31	187	846	5 192

zdroj / Source: ŠÚ SR, DATAcube. (do3006rr)

## T 22-2. Požiarovosť



## Fires

SR / oblasť / kraj SR / Area / Region	Rok Year	Požiare Fires	Usmrtené osoby Killed persons	Zranené osoby Injured persons	Priame hmotné škody (tis. EUR) Direct material losses (thous. EUR)
SR spolu / SR in total	2011	13 677	56	267	33 561
	2012	14 413	44	232	41 395
	2013	9 898	45	210	28 997
	2014	9 030	44	196	24 202
	2015	10 999	54	242	42 011
Bratislavský kraj	2011	1 364	15	21	4 617
	2012	1 635	5	29	5 944
	2013	1 100	6	20	3 726
	2014	1 078	6	26	2 728
	2015	1 242	3	29	5 515
Bratislavský kraj	2011	1 364	15	21	4 617
	2012	1 635	5	29	5 944
	2013	1 100	6	20	3 726
	2014	1 078	6	26	2 728
	2015	1 242	3	29	5 515
Západné Slovensko	2011	3 741	11	112	15 186
	2012	4 201	12	74	10 287
	2013	2 898	17	69	10 526
	2014	2 710	14	66	9 169
	2015	3 239	18	102	11 805
Trnavský kraj	2011	1 335	2	44	3 093
	2012	1 556	2	21	4 792
	2013	1 113	4	16	2 811
	2014	988	2	16	3 926
	2015	1 216	5	28	6 127
Trenčiansky kraj	2011	1 134	3	33	9 507
	2012	1 172	4	28	3 243
	2013	869	2	12	4 498
	2014	788	4	29	3 228
	2015	952	1	41	3 249
Nitriansky kraj	2011	1 272	6	35	2 586
	2012	1 473	6	25	2 252
	2013	916	11	41	3 217
	2014	934	8	21	2 016
	2015	1 071	12	33	2 428

T 22-2. Požiarovosť  
Fires

dokončenie

End of table

SR / oblasť / kraj SR / Area / Region	Rok Year	Požiare Fires	Usmrtené osoby Killed persons	Zranené osoby Injured persons	Priame hmotné škody (tis. EUR) Direct material losses (thous. EUR)
Stredné Slovensko	2011	3 481	10	72	7 186
	2012	3 482	14	52	8 380
	2013	2 290	15	61	6 753
	2014	2 214	12	51	7 505
	2015	2 468	18	60	11 924
Žilinský kraj	2011	1 793	3	33	2 771
	2012	1 395	5	27	4 466
	2013	1 206	9	34	3 429
	2014	1 160	4	23	3 220
	2015	1 216	9	33	9 308
Banskobystrický kraj	2011	1 688	7	39	4 415
	2012	2 087	9	25	3 914
	2013	1 084	6	27	3 324
	2014	1 054	8	28	4 285
	2015	1 252	9	27	2 617
Východné Slovensko	2011	5 091	20	62	6 572
	2012	5 095	13	77	16 784
	2013	3 610	7	60	7 992
	2014	3 028	12	53	4 799
	2015	4 050	15	51	12 767
Prešovský kraj	2011	2 308	7	41	3 103
	2012	2 168	9	34	3 982
	2013	1 632	4	34	5 532
	2014	1 362	7	22	2 680
	2015	1 861	8	29	3 155
Košícký kraj	2011	2 783	13	21	3 470
	2012	2 927	4	43	12 802
	2013	1 978	3	26	2 461
	2014	1 666	5	31	2 120
	2015	2 189	7	22	9 612

zdroj / Source: ŠÚ SR, DATAcube. (sk3001rr)

**G 22-1. Vývoj počtu zranených a usmrtených osôb pri cestných dopravných nehodách v krajoch**  
**Development of number of injured and killed persons at road traffic accidents in regions**

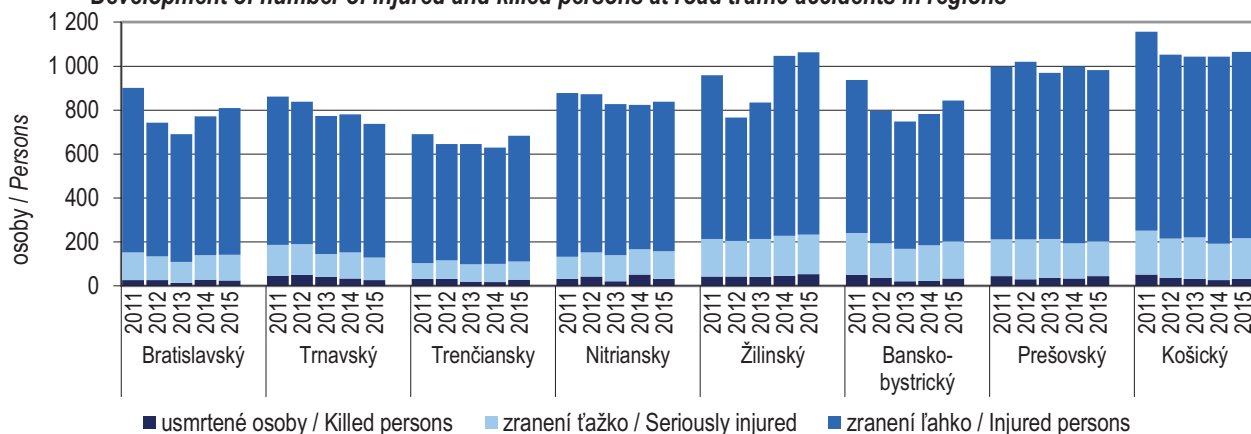

**G 22-2. Vývoj objemu hmotných škôd vzniknutých pri cestných dopravných nehodách v krajoch**  
**Development of volume of material losses caused by road traffic accidents in regions**

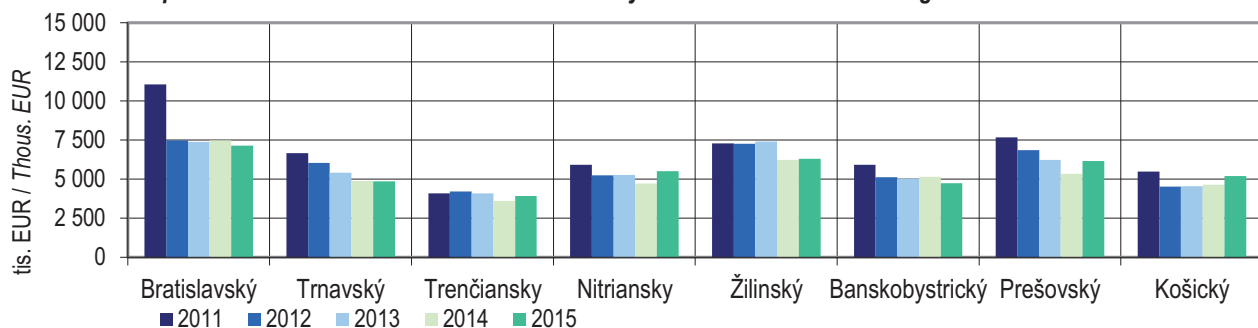

**G 22-3. Vývoj počtu zranených a usmrtených osôb pri požiaroch v krajoch**  
**Development of number of injured and killed persons by fires in regions**

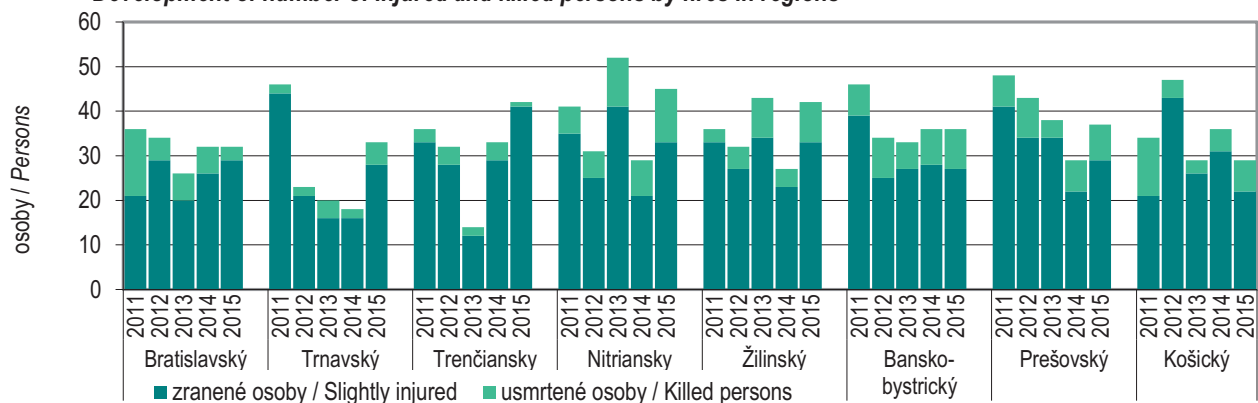

**G 22-4. Vývoj objemu priamych hmotných škôd vzniknutých pri požiaroch v krajoch**  
**Development of volume of direct material losses caused by fires in regions**

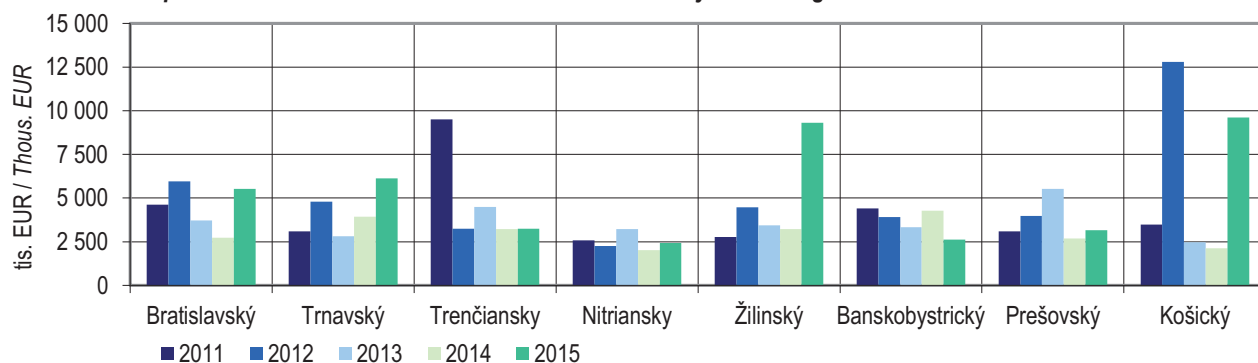



23

VYBRANÉ ÚDAJE  
O MESTÁCH SR

*SELECTED DATA  
ON SLOVAK TOWNS*



Definície	Definitions
<p><b>Prvá písomná zmienka</b> udáva rok prvej písomnej zmienky o meste. Ak mesto pozostáva z viacerých častí a každá z nich vznikla v inom období, uvedie sa rok prvej písomnej zmienky najstaršej časti, spravidla stredu mesta.</p> <p><b>Nadmorská výška</b> mesta udáva priemer nadmorskej výšky definičných bodov mesta a k nemu prislúchajúcich častí, ktoré sa nachádzajú v polygóne intravilánu mesta. Nadmorské výšky definičných bodov sú prevzaté z digitálneho modelu reliéfu (DMR3) vytvoreného na podklade vojenských topografických máp SR v mierke 1 : 25 000.</p> <p>Definície ostatných ukazovateľov sú uvedené v príslušných častiach tejto publikácie.</p>	<p><b>First written evidence</b> informs about the year of the first written notice of a town. If town consists of several parts and each was set in a different year, the first written evidence of the oldest part is given, generally of the centre of a town.</p> <p><b>Altitude</b> of a town is given by the average of the altitude of definition points of a town and its parts, which are situated in the polygon of a town residential area. Altitudes of definition points are obtained from the digital model of relief (DMR3) created on the base of the Slovak Republic military topographic maps at a scale 1:25 000.</p> <p>Definitions of other indicators are given in the respective chapters of this publication.</p>
Zdroj údajov	Source
<p>Publikované demografické údaje za mestá sú výsledkom štatistických zisťovaní. Ostatné údaje o mestách sa čerpajú z databázy mestskej a obecnej štatistiky, ktorá získava údaje osobitným štatistickým zisťovaním a z iných databáz.</p>	<p>Published demographic data on towns is the result of statistical surveys, other data is drawn up from the Urban and Municipal Statistics database obtained from the special statistical survey and other databases.</p>

T 23-1. Geografické údaje za mestá



Geographical data on towns

Mestá Towns	Prvá písomná zmienka z roku <i>The first written</i>	Nadmorská výška (m) <i>Altitude (m)</i>	Rozloha (ha) 31.12.2015 <i>Area (ha)</i>	z toho / of which:			Hustota obyv. na 1 km <sup>2</sup> 31.12.2015 <i>Density per km<sup>2</sup></i>
				poľnohospod. pôda spolu <i>Agricultural land in total</i>	nepoľnohosp. lesná pôda <i>Non-agricultural forest land</i>	zastavaná plocha <i>Built-up area and yards</i>	
<b>Mestá spolu</b> <b>Towns in total</b>	-	-	720 689	317 130	270 660	72 747	405
<b>Bratislava – hl. m. SR</b>	<b>907</b>	<b>152</b>	<b>36 763</b>	<b>13 687</b>	<b>8 089</b>	<b>7 702</b>	<b>1 150</b>
Bánovce nad Bebravou	1 234	209	2 655	1 660	389	375	709
Banská Bystrica	1 255	368	10 338	3 377	4 628	1 422	762
Banská Štiavnica	1 156	621	4 674	1 921	2 179	360	218
Bardejov	1 241	323	7 234	2 866	3 112	693	455
Bojnice	1 113	291	1 992	808	813	188	248
Brezno	1 265	504	12 196	5 719	5 719	443	174
Brezová pod Bradlom	1 262	265	4 108	1 254	2 515	181	121
Bytča	1 250	337	4 304	1 593	1 908	359	263
Čadca	1 598	506	5 679	2 250	2 576	519	433
Čierna nad Tisou	1 828	110	937	553	0	310	392
Detva	1 696	474	6 809	4 342	1 933	358	219
Dobšiná	1 326	459	8 273	2 035	5 862	198	68
Dolný Kubín	1 325	507	5 503	2 463	2 301	358	349
Dubnica nad Váhom	1 193	253	4 914	1 143	2 654	592	499
Dudince	1 284	144	685	422	129	80	209
Dunajská Streda	1 254	115	3 145	2 080	125	629	720
Fíľakovo	1 246	190	1 618	1 106	145	282	661
Galanta	1 237	119	3 391	2 581	46	495	443
Gbely	1 392	172	5 992	2 676	2 782	287	87
Gelnica	1 246	365	5 765	659	4 776	189	107
Giraltovce	1 487	207	1 100	660	263	108	377
Handlová	1 367	465	8 555	2 173	5 712	378	203
Hanušovce nad Topľou	1 332	197	1 437	1 143	113	122	262
Hlohovec	1 113	146	6 419	3 772	1 156	717	344
Hnúšťa	1 438	389	6 805	2 146	4 123	276	112
Holíč	1 217	180	3 479	2 255	645	383	321
Hriňová	1 863	669	12 649	3 405	8 788	242	60
Humenné	1 322	155	2 863	1 056	862	612	1 186
Hurbanovo	1 329	114	5 994	4 862	162	457	126
Ilava	1 229	313	2 430	866	1 092	257	225
Jelšava	1 243	258	4 680	1 205	2 879	295	68
Kežmarok	1 251	627	2 483	1 487	531	296	667
Kolárovo	1 268	110	10 682	8 552	541	612	99
Komárno	1 075	109	10 317	6 905	340	1 017	333
Košice	1 230	255	24 373	9 120	7 507	4 639	981
Kráľovský Chlmec	1 214	120	2 381	1 589	328	242	320
Krásno nad Kysucou	1 325	392	2 777	1 219	1 207	227	245
Kremnica	1 328	564	4 313	1 056	2 927	219	126
Krompachy	1 246	375	2 289	447	1 481	186	389
Krupina	1 238	271	8 867	3 618	4 598	338	90
Kysucké Nové Mesto	1 246	362	2 641	727	1 443	333	580
Leopoldov	1 664	142	565	315	0	201	736
Levice	1 156	165	6 100	4 072	641	810	554
Levoča	1 249	628	11 477	3 415	7 221	363	129

**VYBRANÉ ÚDAJE O MESTÁCH SR**
**SELECTED DATA ON SLOVAK TOWNS**
**T 23-1. Geografické údaje za mestá**  
**Geographical data on towns**

pokračovanie

Continuation

Mestá Towns	Prvá písomná zmienka z roku <i>The first written</i>	Nadmorská výška (m) <i>Altitude (m)</i>	Rozloha (ha) 31.12.2015 <i>Area (ha)</i>	z toho / of which:			Hustota obyv. na 1 km <sup>2</sup> 31.12.2015 <i>Density per km<sup>2</sup></i>
				poľnohospod. pôda spolu <i>Agricultural land in total</i>	nepoľnohosp. lesná pôda <i>Non-agricultural forest land</i>	zastavaná plocha and yards	
Lipany	1 312	387	1 266	680	277	174	506
Liptovský Hrádok	1 341	656	1 832	1 215	253	228	415
Liptovský Mikuláš	1 286	607	7 011	3 670	1 566	852	450
Lučenec	1 262	186	4 779	2 740	940	726	588
Malacky	1 231	160	2 717	1 110	637	615	635
Martin	1 264	402	6 774	1 986	2 978	1 120	822
Medzev	1 359	318	3 187	858	2 149	128	138
Medzilaborce	1 557	342	4 748	1 387	2 900	233	140
Michalovce	1 244	113	5 281	3 497	68	1 102	747
Modra	1 158	314	4 962	1 967	2 370	326	179
Modrý Kameň	1 290	250	1 964	557	1 289	84	81
Moldava nad Bodvou	1 255	206	1 977	1 569	74	258	570
Myjava	1 262	313	4 854	3 241	958	449	246
Námestovo	1 558	620	4 445	1 111	2 117	169	178
Nemšová	1 242	245	3 344	1 317	1 387	198	189
Nitra	826	167	10 048	5 786	1 380	1 776	773
Nová Baňa	1 337	442	6 126	1 973	3 607	373	122
Nová Dubnica	1 957	258	1 125	428	479	130	994
Nováky	1 113	242	1 938	747	620	355	219
Nové Mesto nad Váhom	1 253	189	3 258	1 637	614	544	616
Nové Zámky	1 573	114	7 257	5 394	196	1 072	534
Partizánske	1 260	190	2 231	1 446	106	438	1 042
Pezinok	1 208	151	7 276	2 211	3 944	676	309
Piešťany	1 113	160	4 420	2 661	3	815	630
Podolíneč	1 244	565	3 377	1 286	1 566	121	94
Poltár	1 330	242	3 053	1 923	775	201	188
Poprad	1 250	684	6 310	4 009	665	1 106	825
Považská Bystrica	1 330	321	9 056	3 018	3 912	1 152	446
Prešov	1 247	296	7 044	2 676	2 215	1 311	1 277
Prievidza	1 113	309	4 306	1 645	1 525	712	1 095
Púchov	1 243	300	4 127	1 293	2 005	486	435
Rajec	1 193	448	3 146	1 047	1 742	171	186
Rajecké Teplice	1 376	411	1 185	384	634	93	251
Revúca	1 357	352	3 887	1 079	2 426	269	321
Rimavská Sobota	1 268	241	7 755	4 491	2 217	761	312
Rožňava	1 241	306	4 562	726	3 199	420	425
Ružomberok	1 233	535	12 671	3 692	7 876	764	215
Sabinov	1 248	333	2 338	1 235	617	270	544
Sečovce	1 255	136	3 266	2 899	0	277	257
Senec	1 252	148	3 871	2 191	497	596	482
Senica	1 217	206	5 029	3 528	523	567	405
Sereď	1 313	128	3 046	1 809	115	507	523
Skalica	1 217	177	6 001	3 321	1 753	339	247
Sládkovičovo	1 326	120	2 909	2 149	150	382	182
Sliač	1 250	329	3 983	1 547	2 076	175	125
Snina	1 364	216	5 861	1 804	3 367	464	344

**VYBRANÉ ÚDAJE O MESTÁCH SR**
**SELECTED DATA ON SLOVAK TOWNS**
**T 23-1. Geografické údaje za mestá**  
**Geographical data on towns**

dokončenie

End of table

Mestá Towns	Prvá písomná zmienka z roku <i>The first written</i>	Nadmorská výška (m) <i>Altitude (m)</i>	Rozloha (ha) 31.12.2015 <i>Area (ha)</i>	z toho / of which:			Hustota obyv. na 1 km <sup>2</sup> 31.12.2015 <i>Density per km<sup>2</sup></i>
				poľnohospod. pôda spolu <i>Agricultural land in total</i>	nepoľnohosp. lesná pôda <i>Non-agricultural forest land</i>	zastavaná plocha <i>Built-up area and yards</i>	
Sobrance	1 344	123	1 068	764	37	180	570
Spišská Belá	1 263	622	3 394	2 724	185	195	195
Spišská Nová Ves	1 268	506	6 667	1 447	4 134	759	564
Spišská Stará Ves	1 272	487	1 753	1 025	560	92	130
Spišské Podhradie	1 249	448	2 494	1 596	575	153	161
Spišské Vlachy	1 243	395	4 221	1 838	2 078	190	84
Stará Ľubovňa	1 292	532	3 079	1 293	1 211	318	531
Stará Turá	1 392	386	5 094	2 495	2 067	330	179
Strážske	1 337	134	2 477	759	1 017	460	177
Stropkov	1 245	190	2 467	1 190	770	276	434
Stupava	1 269	178	6 755	3 322	2 679	410	157
Svätý Jur	1 209	147	3 987	1 149	2 192	161	139
Svidník	1 330	225	2 020	573	948	257	559
Svit	1 946	720	449	95	66	174	1 732
Šahy	1 237	135	4 273	2 711	915	319	175
Šaľa	1 002	116	4 497	3 433	161	524	505
Šamorín	1 287	125	4 435	2 057	60	399	296
Šaštín – Stráže	1 294	170	4 195	1 771	1 883	229	122
Štúrovo	1 546	109	1 344	667	2	348	783
Šurany	1 138	123	5 981	4 889	213	536	167
Tisovec	1 334	378	12 343	4 099	7 732	312	34
Tlmače	1 075	189	464	232	13	119	790
Topoľčany	1 173	187	2 758	1 913	39	517	950
Tornaľa	1 245	182	5 770	2 293	2 768	340	127
Trebišov	1 254	104	7 016	5 575	139	787	349
Trenčianske Teplice	1 379	276	1 045	250	654	84	400
Trenčín	1 111	217	8 200	2 861	3 117	1 272	679
Trnava	1 211	144	7 154	5 059	2	1 606	917
Trstená	1 371	617	8 254	3 053	2 523	300	90
Turčianske Teplice	1 281	504	3 348	2 347	496	379	194
Turzovka	1 592	522	3 491	1 238	1 917	200	219
Tvrdošín	1 265	592	5 655	2 214	2 880	226	164
Veľké Kapušany	1 211	109	2 962	2 095	361	318	309
Veľký Krtíš	1 245	222	1 503	682	497	219	815
Veľký Meder	1 268	112	5 555	4 612	206	421	157
Veľký Šariš	1 217	281	2 573	1 258	836	234	230
Vráble	1 265	144	3 831	3 277	31	351	229
Vranov nad Topľou	1 270	134	3 437	2 512	123	587	662
Vrbové	1 332	182	1 397	1 156	11	171	433
Vrútky	1 255	381	1 866	426	995	219	415
Vysoké Tatry	1 793	966	35 978	993	34 113	356	11
Zlaté Moravce	1 113	192	2 715	2 042	103	304	434
Zvolen	1 135	374	9 873	3 115	5 251	947	434
Žarnovica	1 332	252	3 040	889	1 748	270	210
Želiezovce	1 274	139	5 652	4 490	461	395	124
Žiar nad Hronom	1 075	272	3 909	1 215	1 829	523	496
Žilina	1 208	378	8 003	3 240	2 062	1 650	1 014

zdroj / Source: ŠÚ SR, DATAcube. (om7010rr)

T 23-2. Celkový prírastok a stav obyvateľstva v mestách



Total increase and state of population in towns

v osobách

Persons

Mestá Towns	Celkový prírastok obyvateľstva Total increase of population					Obyvateľstvo spolu k 31. 12. Population in total as at Dec. 31				
	2011	2012	2013	2014	2015	2011	2012	2013	2014	2015
<b>Mestá spolu</b> <b>Towns in total</b>	<b>-1 079</b>	<b>-3 607</b>	<b>-4 925</b>	<b>-7 381</b>	<b>-3 764</b>	<b>2 937 513</b>	<b>2 933 906</b>	<b>2 928 981</b>	<b>2 925 792</b>	<b>2 917 836</b>
<b>Bratislava – hl. m. SR</b>	<b>2 700</b>	<b>2 397</b>	<b>1 800</b>	<b>2 289</b>	<b>3 254</b>	<b>413 192</b>	<b>415 589</b>	<b>417 389</b>	<b>419 678</b>	<b>422 932</b>
Bánovce nad Bebravou	-153	-180	-190	-200	-110	19 503	19 323	19 133	18 933	18 823
Banská Bystrica	-279	-192	-215	-341	-269	79 775	79 583	79 368	79 027	78 758
Banská Štiavnica	-70	-57	-71	-68	19	10 387	10 330	10 259	10 191	10 210
Bardejov	-94	-174	-155	-236	-148	33 625	33 451	33 296	33 060	32 912
Bojnice	44	-14	-4	-21	41	4 939	4 925	4 921	4 900	4 941
Brezno	-103	-124	-169	-203	-116	21 827	21 703	21 534	21 331	21 215
Brezová pod Bradlom	-10	-17	-51	-45	-32	5 109	5 092	5 041	4 996	4 964
Bytča	-6	-29	9	-14	27	11 313	11 284	11 293	11 279	11 306
Čadca	-116	-130	-52	-69	-91	24 921	24 791	24 739	24 670	24 579
Čierna nad Tisou	-25	-37	-52	-89	-14	3 861	3 824	3 772	3 683	3 669
Detva	13	-15	-23	-59	-78	15 062	15 047	15 024	14 965	14 887
Dobšiná	7	-12	1	-14	-26	5 696	5 684	5 685	5 671	5 645
Dolný Kubín	-35	-82	-48	-133	-95	19 554	19 472	19 424	19 291	19 196
Dubnica nad Váhom	-75	-113	-141	-254	-224	25 229	25 116	24 975	24 721	24 497
Dudince	-10	-21	5	-14	-15	1 474	1 453	1 458	1 444	1 429
Dunajská Streda	33	75	-80	72	99	22 486	22 561	22 481	22 553	22 652
Fíľakovo	-19	-2	-27	-77	-8	10 801	10 799	10 772	10 695	10 687
Galanta	-47	-126	42	-86	44	15 147	15 021	15 063	14 977	15 021
Gbely	-9	-20	-12	-3	7	5 218	5 198	5 186	5 183	5 190
Gelnica	7	-26	4	-47	-23	6 232	6 206	6 210	6 163	6 140
Giraltovce	-25	12	-26	2	-2	4 160	4 172	4 146	4 148	4 146
Handlová	-45	-74	-49	-97	-133	17 738	17 664	17 615	17 518	17 385
Hanušovce nad Topľou	16	21	-1	-15	20	3 747	3 768	3 767	3 752	3 772
Hlohovec	-104	-91	-129	-177	-185	22 661	22 570	22 441	22 264	22 079
Hnúšťa	-35	-48	20	-45	-65	7 749	7 701	7 721	7 676	7 611
Holíč	-27	-49	27	-15	-19	11 218	11 169	11 196	11 181	11 162
Hriňová	-29	-9	-97	-42	-42	7 802	7 793	7 696	7 654	7 612
Humenné	-178	-287	-179	-269	-241	34 921	34 634	34 455	34 186	33 945
Hurbanovo	-22	-23	-61	-51	-39	7 740	7 717	7 656	7 605	7 566
Ilava	44	52	13	-4	-5	5 418	5 470	5 483	5 479	5 474
Jelšava	25	-11	-35	2	0	3 235	3 224	3 189	3 191	3 191
Kežmarok <sup>1)</sup>	-11	-69	-81	-57	-78	16 843	16 774	16 693	16 636	16 558
Kolárovo	-32	10	-28	-33	-18	10 683	10 693	10 665	10 632	10 614
Komárno	84	160	-77	-100	-128	34 478	34 638	34 561	34 461	34 333
Košice	172	-524	-367	-333	-264	240 688	240 164	239 797	239 464	239 200
Kráľovský Chlmec	0	-3	22	-83	-10	7 685	7 682	7 704	7 621	7 611
Krásno nad Kysucou	-35	-41	-27	-6	-22	6 905	6 864	6 837	6 831	6 809
Kremnica	-46	-29	-14	-15	-94	5 571	5 542	5 528	5 513	5 419
Krompachy	1	44	57	12	6	8 776	8 820	8 877	8 889	8 895
Krupina	-22	-28	3	0	-65	8 035	8 007	8 010	8 010	7 945
Kysucké Nové Mesto	-39	-68	-33	-120	-107	15 652	15 584	15 551	15 431	15 324
Leopoldov	-4	-13	-21	13	17	4 164	4 151	4 130	4 143	4 160
Levice	-287	-149	-274	-249	-204	34 649	34 500	34 226	33 977	33 773
Levoča	-41	3	28	-44	28	14 796	14 799	14 827	14 783	14 811

<sup>1)</sup> počet obyvateľov upravený na základe novelizácie a nadobudnutia účinnosti zákona č. 253/1998 Z. z. /

Number of inhabitants adjusted following entry into force of the amended Act No 253/1998 Coll.



**T 23-2. Celkový prírastok a stav obyvateľstva v mestách**  
**Total increase and state of population in towns**

pokračovanie  
 v osobách

Continuation  
 Persons

Mestá Towns	Celkový prírastok obyvateľstva Total increase of population					Obyvateľstvo spolu k 31. 12. Population in total as at Dec. 31				
	2011	2012	2013	2014	2015	2011	2012	2013	2014	2015
Lipany	-11	44	-16	-32	-9	6 426	6 470	6 454	6 454	6 413
Liptovský Hrádok	-81	70	-17	21	-23	7 555	7 625	7 608	7 608	7 606
Liptovský Mikuláš	-21	-55	-101	-179	-59	31 928	31 873	31 772	31 772	31 534
Lučenec	0	-95	-78	-131	-105	28 508	28 413	28 335	28 335	28 099
Malacky	72	-5	26	48	118	17 066	17 061	17 087	17 087	17 253
Martin	-269	-277	-497	-473	-366	57 300	57 023	56 526	56 526	55 687
Medzev	19	33	28	21	24	4 276	4 309	4 337	4 337	4 382
Medzilaborce	-34	-34	-17	-27	-64	6 781	6 747	6 730	6 730	6 639
Michalovce	-53	-156	-114	-209	-55	39 989	39 833	39 719	39 719	39 455
Modra	65	2	-12	32	84	8 795	8 797	8 785	8 785	8 901
Modrý Kameň	18	8	26	21	-15	1 560	1 568	1 594	1 594	1 600
Moldava nad Bodvou	58	65	34	16	58	11 087	11 152	11 186	11 186	11 260
Myjava	-105	-82	-71	-72	-89	12 267	12 185	12 114	12 114	11 953
Námestovo	13	-12	-18	-27	20	7 945	7 933	7 915	7 915	7 908
Nemšová	-11	29	-27	3	41	6 269	6 298	6 271	6 271	6 315
Nitra	-172	-268	-256	-318	-363	78 875	78 607	78 351	78 351	77 670
Nová Baňa	20	-14	25	-38	-49	7 556	7 542	7 567	7 567	7 480
Nová Dubnica	-17	-82	-56	-69	-76	11 469	11 387	11 331	11 331	11 186
Nováky	23	-21	0	8	-33	4 283	4 262	4 262	4 262	4 237
Nové Mesto nad Váhom	-25	-110	-42	-89	-35	20 360	20 250	20 208	20 208	20 084
Nové Zámky	-101	-212	-154	-278	-220	39 585	39 373	39 219	39 219	38 721
Partizánske	-141	-146	-151	-273	-189	24 006	23 860	23 709	23 709	23 247
Pezinok	173	245	343	278	338	21 263	21 508	21 851	21 851	22 467
Piešťany	-20	-118	-102	-49	-143	28 267	28 149	28 047	28 047	27 855
Podolíneč	-1	-3	-33	-33	-12	3 271	3 268	3 235	3 235	3 190
Poltár	-46	17	-39	-30	-4	5 794	5 811	5 772	5 772	5 738
Poprad	-119	-26	-111	-338	-279	52 791	52 765	52 654	52 654	52 037
Považská Bystrica	-136	-171	-165	-248	-196	41 153	40 982	40 817	40 817	40 373
Prešov	-177	-286	-429	-736	-228	91 638	91 352	90 923	90 923	89 959
Prievidza	-231	-347	-385	-560	-431	48 866	48 519	48 134	48 134	47 143
Púchov	47	-86	-6	-85	-74	18 213	18 127	18 121	18 121	17 962
Rajec	-1	-10	25	-8	-31	5 874	5 864	5 889	5 889	5 850
Rajecké Teplice	32	41	23	16	30	2 868	2 909	2 932	2 932	2 978
Revúca	-20	-49	-70	-76	-154	12 815	12 766	12 696	12 696	12 466
Rimavská Sobota	-165	-95	-132	-54	-51	24 549	24 454	24 322	24 322	24 217
Rožňava	-54	11	-157	-55	-53	19 651	19 662	19 505	19 505	19 397
Ružomberok	-62	-219	-261	-333	-267	28 364	28 145	27 884	27 884	27 284
Sabinov	8	-9	-2	-1	14	12 715	12 706	12 704	12 704	12 717
Sečovce	21	10	57	36	47	8 249	8 259	8 316	8 316	8 399
Senec	347	277	240	402	450	17 289	17 566	17 806	17 806	18 658
Senica	53	10	-12	34	28	20 320	20 330	20 318	20 318	20 380
Sereď	-43	-53	-55	-113	-70	16 214	16 161	16 106	16 106	15 923
Skalica	55	143	105	35	57	14 466	14 609	14 714	14 714	14 806
Sládkovičovo	19	-73	-27	-17	-39	5 465	5 392	5 365	5 365	5 309
Sliač	-25	-39	-31	-10	-18	5 095	5 056	5 025	5 025	4 997
Snina	-87	-105	-100	-202	-120	20 701	20 596	20 496	20 496	20 174

**T 23-2. Celkový prírastok a stav obyvateľstva v mestách**  
**Total increase and state of population in towns**

dokončenie

End of table

v osobách

Persons

Mestá Towns	Celkový prírastok obyvateľstva Total increase of population					Obyvateľstvo spolu k 31. 12. Population in total as at Dec. 31				
	2011	2012	2013	2014	2015	2011	2012	2013	2014	2015
Sobrance	9	-28	-7	24	111	5 992	5 964	5 957	5 981	6 092
Spišská Belá	31	38	54	65	56	6 411	6 449	6 503	6 568	6 624
Spišská Nová Ves	-116	-181	28	-88	-113	37 948	37 767	37 795	37 707	37 594
Spišská Stará Ves	3	12	8	-23	11	2 270	2 282	2 290	2 267	2 278
Spišské Podhradie	-7	-5	16	-51	-15	4 075	4 070	4 086	4 035	4 020
Spišské Vlachy	15	-17	-15	-18	-32	3 627	3 610	3 595	3 577	3 545
Stará Ľubovňa	17	17	8	7	-19	16 334	16 351	16 359	16 366	16 347
Stará Turá	-121	-42	-89	-35	-65	9 338	9 296	9 207	9 172	9 107
Strážske	1	17	-30	7	-9	4 404	4 421	4 391	4 398	4 389
Stropkov	-34	-39	-29	-75	-49	10 905	10 866	10 837	10 762	10 713
Stupava	139	320	279	291	362	9 345	9 665	9 944	10 235	10 597
Svätý Jur	156	88	125	58	23	5 229	5 317	5 442	5 500	5 523
Svidník	-156	-110	-48	-107	-48	11 602	11 492	11 444	11 337	11 289
Svit	7	15	59	60	32	7 605	7 620	7 679	7 739	7 771
Šahy	-29	-16	-47	-28	-53	7 607	7 591	7 544	7 516	7 463
Šaľa	-206	-172	-170	-160	-224	23 440	23 268	23 098	22 938	22 714
Šamorín	108	121	70	36	119	12 801	12 922	12 992	13 028	13 147
Šaštín – Stráže	30	40	-6	4	-39	5 102	5 142	5 136	5 140	5 101
Štúrovo	-100	-96	-89	-98	-44	10 851	10 755	10 666	10 568	10 524
Šurany	-33	-40	-35	-25	-95	10 155	10 115	10 080	10 055	9 960
Tisovec	-27	-39	-17	-30	-28	4 309	4 270	4 253	4 223	4 195
Tlmače	-11	-28	-47	-26	-44	3 813	3 785	3 738	3 712	3 668
Topoľčany	-123	-208	-287	-208	-225	27 124	26 916	26 629	26 421	26 196
Tomaľa	-85	-24	-35	-51	-54	7 474	7 450	7 415	7 364	7 310
Trebišov	120	45	5	-22	0	24 472	24 517	24 522	24 500	24 500
Trenčianske Teplice	-64	-10	-7	-14	48	4 161	4 151	4 144	4 130	4 178
Trenčín	38	51	3	-29	-159	55 832	55 883	55 886	55 857	55 698
Tmava	-248	-146	-95	-265	-117	66 219	66 073	65 978	65 713	65 596
Trstená	14	18	-36	-34	-21	7 481	7 499	7 463	7 429	7 408
Turčianske Teplice	-19	-81	-28	-52	-14	6 679	6 598	6 570	6 518	6 504
Turzovka	-34	-39	-49	-24	-20	7 772	7 733	7 684	7 660	7 640
Tvrdošín	-11	1	-1	-49	-59	9 360	9 361	9 360	9 311	9 252
Veľké Kapušany	-59	-18	-32	-86	-80	9 371	9 353	9 321	9 235	9 155
Veľký Krtíš	-198	-97	-148	-184	-169	12 853	12 756	12 608	12 424	12 255
Veľký Meder	31	-6	-35	-65	-60	8 869	8 863	8 828	8 763	8 703
Veľký Šariš	174	79	147	172	111	5 404	5 483	5 630	5 802	5 913
Vráble	-1	-42	-98	-39	-36	8 983	8 941	8 843	8 804	8 768
Vranov nad Topľou	-15	-68	-116	-143	-136	23 225	23 157	23 041	22 898	22 762
Vrbové	-57	-48	-42	-31	-40	6 212	6 164	6 122	6 091	6 051
Vrútky	54	66	19	2	79	7 579	7 645	7 664	7 666	7 745
Vysoké Tatry	-57	-19	-45	-45	-26	4 222	4 203	4 158	4 113	4 087
Zlaté Moravce	-73	-136	-143	-152	-68	12 286	12 150	12 007	11 855	11 787
Zvolen	-8	-163	-48	-53	-179	43 311	43 148	43 100	43 047	42 868
Žarnovica	-22	-25	-20	-1	-56	6 476	6 451	6 431	6 430	6 374
Želiezovce	-39	-20	-31	-59	-72	7 166	7 146	7 115	7 056	6 984
Žiar nad Hronom	-60	-73	-142	-89	-188	19 862	19 789	19 647	19 558	19 370
Žilina	59	-133	-109	-118	-41	81 515	81 382	81 273	81 155	81 114

zdroj / Source: ŠÚ SR, DATAcube. (om7010rr)

**T 23-3. Prirodzený pohyb obyvateľstva v mestách**



**Natural change of population in towns**

v osobách

Persons

Mestá Towns	Živonarodení Live-births					Zomretí Deaths				
	2011	2012	2013	2014	2015	2011	2012	2013	2014	2015
<b>Mestá spolu</b> <b>Towns in total</b>	<b>32 238</b>	<b>29 174</b>	<b>28 692</b>	<b>28 379</b>	<b>29 082</b>	<b>25 991</b>	<b>26 106</b>	<b>26 482</b>	<b>26 198</b>	<b>27 254</b>
<b>Bratislava – hl. m. SR</b>	<b>5 356</b>	<b>5 088</b>	<b>4 996</b>	<b>5 236</b>	<b>5 328</b>	<b>4 010</b>	<b>4 050</b>	<b>4 151</b>	<b>3 968</b>	<b>4 185</b>
Bánovce nad Bebravou	227	182	182	179	201	136	130	182	141	149
Banská Bystrica	797	733	741	744	760	697	675	675	697	695
Banská Štiavnica	98	79	86	80	80	128	101	103	102	100
Bardejov	336	267	304	279	279	214	242	268	245	247
Bojnice	39	30	37	30	35	51	44	54	65	44
Brezno	253	188	212	169	191	199	196	213	190	187
Brezová pod Bradlom	43	48	43	38	52	47	38	40	51	41
Bytča	108	96	122	114	136	98	109	107	126	116
Čadca	268	228	254	226	233	224	209	215	179	185
Čierna nad Tisou	42	31	34	25	40	26	28	29	43	37
Detva	156	140	119	109	132	133	162	116	125	153
Dobšiná	110	84	95	88	81	50	45	43	36	58
Dolný Kubín	232	195	190	189	193	153	115	146	136	144
Dubnica nad Váhom	290	225	241	221	216	165	202	195	223	203
Dudince	10	5	12	11	7	11	23	17	20	21
Dunajská Streda	229	221	206	207	216	190	205	231	185	206
Fíľakovo	108	94	97	95	88	114	111	131	112	102
Galanta	142	121	133	142	126	158	159	134	154	145
Gbely	40	46	38	50	61	55	51	59	56	60
Gelnica	78	70	59	58	76	41	52	53	62	53
Giraltovce	40	55	40	41	39	30	25	26	19	34
Handlová	177	147	150	119	145	175	181	178	178	187
Hanušovce nad Topľou	45	54	49	47	61	25	33	26	20	31
Hlohovec	232	201	209	221	220	205	180	192	188	226
Hnúšťa	78	83	73	72	77	72	76	75	75	109
Holíč	101	100	123	108	91	112	99	107	109	118
Hriňová	75	72	63	62	67	90	79	102	71	91
Humenné	329	285	283	268	264	235	287	223	266	315
Hurbanovo	78	68	89	80	79	128	110	119	109	125
Ilava	51	43	73	60	53	56	52	59	45	59
Jelšava	52	33	32	45	37	33	32	38	32	30
Kežmarok	190	161	135	143	161	155	156	133	135	131
Kolárovo	94	89	68	78	97	152	124	124	131	123
Komárno	309	291	257	243	258	343	311	360	394	410
Košice	2 717	2 286	2 145	2 203	2 206	1 999	2 057	2 043	1 959	2 081
Kráľovský Chlmec	79	77	83	67	57	60	75	61	81	83
Krásno nad Kysucou	58	56	56	71	59	73	62	63	53	66
Kremnica	48	38	46	44	31	70	52	44	53	60
Krupina	135	137	139	134	131	71	76	73	69	84
Kysucké Nové Mesto	76	69	68	62	77	79	84	72	79	84
Leopoldov	159	146	164	131	151	126	120	151	138	155
Levice	32	36	41	43	34	49	32	43	36	37
Levoča	323	282	269	291	281	337	290	314	310	312
	192	183	174	161	172	106	116	116	112	106

**T 23-3. Prirodzený pohyb obyvateľstva v mestách**

**Natural change of population in towns**

pokračovanie

Continuation

v osobách

Persons

Mestá Towns	Živonarodení Live-births					Zomreti Deaths				
	2011	2012	2013	2014	2015	2011	2012	2013	2014	2015
Lipany	96	97	69	91	85	45	38	39	50	51
Liptovský Hrádok	64	55	49	69	70	78	60	54	86	72
Liptovský Mikuláš	321	304	270	256	289	269	286	278	256	286
Lučenec	303	260	226	222	223	313	332	291	290	292
Malacky	229	198	193	171	203	176	143	150	154	160
Martin	642	547	524	467	554	439	488	539	467	529
Medzev	76	69	52	61	58	38	38	36	38	24
Medzilaborce	59	65	61	58	57	54	72	70	58	59
Michalovce	435	358	344	307	360	294	323	371	329	372
Modra	111	74	80	72	93	77	83	83	77	85
Modrý Kameň	15	17	12	18	16	21	21	24	20	27
Moldava nad Bodvou	160	152	149	135	151	66	76	79	71	77
Myjava	111	110	130	92	87	138	139	142	124	132
Námestovo	107	94	92	90	90	42	49	47	49	49
Nemšová	71	65	74	71	64	57	54	61	49	46
Nitra	808	783	764	816	791	700	713	701	770	775
Nová Baňa	84	65	74	67	55	68	72	64	58	85
Nová Dubnica	104	87	93	93	85	109	117	102	131	139
Nováky	41	32	32	36	41	32	42	52	57	40
Nové Mesto nad Váhom	210	183	181	180	183	189	203	183	196	206
Nové Zámky	388	363	343	347	328	378	401	386	367	432
Partizánske	222	175	203	177	194	216	197	222	229	207
Pezinok	288	316	256	325	309	174	165	161	197	187
Piešťany	287	239	255	251	228	321	307	303	288	335
Podolíneč	44	35	28	34	41	24	23	29	17	34
Poltár	48	45	56	45	39	58	58	62	59	54
Poprad	564	501	495	428	491	399	393	388	418	424
Považská Bystrica	430	358	406	386	393	345	311	352	302	327
Prešov	964	860	859	839	910	668	723	738	752	738
Prievidza	445	380	368	390	349	411	387	374	401	414
Púchov	218	182	190	178	166	166	175	134	162	156
Rajec	67	53	57	54	37	48	42	46	56	56
Rajecké Teplice	31	32	39	26	34	35	32	29	28	28
Revúca	139	116	112	107	88	104	122	128	120	141
Rimavská Sobota	192	233	191	204	207	235	215	217	201	211
Rožňava	196	172	161	148	167	194	203	195	205	187
Ružomberok	322	300	292	259	249	259	278	285	290	263
Sabinov	174	157	163	156	175	83	80	94	85	85
Sečovce	115	110	125	125	124	61	78	48	58	69
Senec	251	232	236	241	266	134	131	130	136	131
Senica	204	200	185	204	187	180	176	186	183	187
Sereď	179	176	146	169	177	165	144	151	153	160
Skalica	157	169	182	155	157	125	115	120	135	117
Sládkovičovo	70	59	64	46	42	55	73	60	53	55
Sliac	48	42	37	33	52	47	40	39	44	45
Snina	220	187	160	157	165	153	136	129	162	174

**T 23-3. Prirodzený pohyb obyvateľstva v mestách**

**Natural change of population in towns**

dokončenie

End of table

v osobách

Persons

Mestá Towns	Živonarodení Live-births					Zomreti Deaths				
	2011	2012	2013	2014	2015	2011	2012	2013	2014	2015
Sobrance	80	62	63	70	69	60	55	44	64	47
Spišská Belá	73	72	71	64	71	58	54	50	62	51
Spišská Nová Ves	383	363	401	358	340	337	318	305	317	297
Spišská Stará Ves	33	24	29	30	28	25	22	24	17	17
Spišské Podhradie	33	41	32	35	35	49	39	34	46	52
Spišské Vlachy	56	43	29	35	29	34	20	34	17	28
Stará Ľubovňa	208	223	197	201	201	74	108	95	85	75
Stará Turá	84	67	76	80	74	83	89	93	72	82
Strážske	50	42	27	32	40	42	52	45	32	59
Stropkov	127	99	115	99	113	68	64	73	82	76
Stupava	119	129	133	144	145	129	99	91	119	101
Svätý Jur	69	77	88	72	69	46	49	49	50	52
Svidník	117	99	103	91	85	88	80	106	81	77
Svit	68	74	71	63	73	97	83	96	90	66
Šahy	67	71	45	64	53	78	81	72	85	91
Šaľa	254	222	208	189	224	206	187	179	177	202
Šamorín	148	155	146	142	160	97	105	114	130	116
Šaštín – Stráže	55	46	63	62	45	44	32	58	42	52
Štúrovo	77	58	77	52	54	117	118	110	109	110
Šurany	96	86	67	87	79	103	113	112	114	133
Tisovec	31	32	37	33	28	61	56	40	56	43
Tlmače	42	25	28	32	34	39	38	31	44	41
Topoľčany	290	213	230	216	215	228	269	260	234	248
Tornaľa	67	75	59	71	63	116	94	98	104	95
Trebišov	349	311	274	293	333	201	202	187	233	204
Trenčianske Teplice	27	31	22	21	30	50	48	42	52	46
Trenčín	575	511	496	476	504	517	460	463	512	546
Trnava	696	687	683	664	672	513	524	543	579	623
Trstená	105	74	72	68	78	48	48	57	43	54
Turčianske Teplice	65	54	62	47	67	108	107	114	83	91
Turzovka	74	61	70	61	55	75	63	86	73	64
Tvrdošín	98	114	112	98	95	57	55	74	77	67
Veľké Kapušany	103	91	65	83	78	97	74	85	84	92
Veľký Krtíš	111	114	119	99	96	127	115	138	118	138
Veľký Meder	81	73	60	71	75	87	93	104	98	112
Veľký Šariš	81	62	61	74	71	31	50	34	46	47
Vráble	79	80	63	88	76	61	75	82	67	81
Vranov nad Topľou	260	242	241	240	211	168	170	173	169	190
Vrbové	53	42	65	63	53	59	71	63	53	49
Vrútky	86	81	83	66	69	64	69	81	85	79
Vysoké Tatry	37	25	25	15	23	54	40	30	34	53
Zlaté Moravce	126	124	114	111	102	102	122	113	106	102
Zvolen	399	368	378	356	358	352	416	394	361	371
Žarnovica	62	48	55	52	50	63	55	55	63	64
Želiezovce	65	63	62	59	57	77	68	83	65	107
Žiar nad Hronom	173	168	167	168	166	155	168	192	178	195
Žilina	964	882	840	844	927	722	778	800	781	757

zdroj / Source: ŠÚ SR, DATAcube. (om7010rr)

**T 23-4. Migračný pohyb obyvateľstva v mestách**



**Migration change of population in towns**

v osobách

Persons

Mestá Towns	Prisťahovaní Immigrants					Vystáňovaní Emmigrants				
	2011	2012	2013	2014	2015	2011	2012	2013	2014	2015
<b>Mestá spolu</b> <b>Towns in total</b>	<b>45 441</b>	<b>44 614</b>	<b>44 996</b>	<b>49 265</b>	<b>51 179</b>	<b>52 767</b>	<b>51 289</b>	<b>52 131</b>	<b>58 827</b>	<b>56 771</b>
<b>Bratislava – hl. m. SR</b>	<b>12 503</b>	<b>12 056</b>	<b>11 819</b>	<b>13 419</b>	<b>14 384</b>	<b>11 149</b>	<b>10 697</b>	<b>10 864</b>	<b>12 398</b>	<b>12 273</b>
Bánovce nad Bebravou	167	186	217	217	213	411	418	407	455	375
Banská Bystrica	914	917	895	996	983	1 293	1 167	1 176	1 384	1 317
Banská Štiavnica	96	104	117	164	176	136	139	171	210	137
Bardejov	234	206	244	213	269	450	405	435	483	449
Bojnice	131	102	115	122	166	75	102	102	108	116
Brezno	180	202	167	199	221	337	318	335	381	341
Brezová pod Bradlom	64	45	42	67	54	70	72	96	99	97
Bytča	117	120	145	153	145	133	136	151	155	138
Čadca	209	209	210	287	219	369	358	301	403	358
Čierna nad Tisou	98	69	83	72	87	139	109	140	143	104
Detva	174	141	149	153	160	184	134	175	196	217
Dobšiná	18	35	26	28	32	71	86	77	94	81
Dolný Kubín	197	171	243	188	187	311	333	335	374	331
Dubnica nad Váhom	239	264	272	285	271	439	400	459	537	508
Dudince	20	22	36	33	34	29	25	26	38	35
Dunajská Streda	406	490	446	564	617	412	431	501	514	528
Fíľakovo	122	135	118	116	98	135	120	111	176	92
Galanta	243	217	319	284	369	274	305	276	358	306
Gbely	55	51	67	57	48	49	66	58	54	42
Gelnica	59	33	63	62	56	89	77	65	105	102
Giraltovce	34	53	44	51	61	69	71	84	71	68
Handlová	204	209	182	189	214	251	249	203	227	305
Hanušovce nad Topľou	32	45	27	29	36	36	45	51	71	46
Hlohovec	219	221	244	233	193	350	333	390	443	372
Hnúšťa	82	73	128	83	119	123	128	106	125	152
Holíč	154	135	175	155	197	170	185	164	169	189
Hriňová	64	75	47	58	74	78	77	105	91	92
Humenné	309	275	251	366	313	581	560	490	637	503
Hurbanovo	106	90	87	86	90	78	71	118	108	83
Ilava	131	139	90	85	114	82	78	91	104	113
Jelšava	56	71	37	45	50	50	83	66	56	57
Kežmarok	198	177	210	190	179	244	251	293	255	287
Kolárovo	109	122	123	120	100	83	77	95	100	92
Komárno	444	526	423	440	433	326	346	397	389	409
Košice	4 982	4 693	4 654	5 390	5 596	5 528	5 446	5 123	5 967	5 985
Kráľovský Chlmec	72	117	111	107	102	91	122	111	176	86
Krásno nad Kysucou	64	52	65	40	50	84	87	85	64	65
Kremnica	64	59	80	80	53	88	74	96	86	118
Krompachy	73	99	78	79	94	136	116	87	132	135
Krupina	90	71	95	108	82	109	84	88	91	140
Kysucké Nové Mesto	158	142	153	174	176	230	236	199	287	279
Leopoldov	61	57	78	81	102	48	74	97	75	82
Levice	371	383	407	400	456	644	524	636	630	629
Levoča	89	101	155	129	127	216	165	185	222	165



**T 23-4. Migračný pohyb obyvateľstva v mestách**

**Migration change of population in towns**

pokračovanie

Continuation

v osobách

Persons

Mestá Towns	Príťahovaní Immigrants					Vystahovaní Emmigrants				
	2011	2012	2013	2014	2015	2011	2012	2013	2014	2015
Lipany	47	70	54	54	57	109	85	100	127	100
Liptovský Hrádok	108	195	118	207	142	175	120	130	169	163
Liptovský Mikuláš	422	395	371	370	382	495	468	464	549	444
Lučenec	357	409	338	392	396	347	432	351	455	432
Malacky	353	303	296	384	434	334	363	313	353	359
Martin	651	623	646	671	689	1 123	959	1 128	1 144	1 080
Medzev	48	42	45	31	34	67	40	33	33	44
Medzilaborce	60	80	84	105	67	99	107	92	132	129
Michalovce	457	483	543	559	610	651	674	630	746	653
Modra	186	176	158	212	246	155	165	167	175	170
Modrý Kameň	45	33	56	39	18	21	21	18	16	22
Moldava nad Bodvou	134	121	126	110	121	170	132	162	158	137
Myjava	118	128	123	154	133	196	181	182	194	177
Námestovo	75	93	89	98	93	127	150	152	166	114
Nemšová	70	83	74	58	102	95	65	114	77	79
Nitra	1 138	1 060	1 148	1 139	1 200	1 418	1 398	1 467	1 503	1 579
Nová Baňa	98	103	96	65	94	94	110	81	112	113
Nová Dubnica	158	150	145	144	194	170	202	192	175	216
Nováky	84	77	110	114	66	70	88	90	85	100
Nové Mesto nad Váhom	271	258	250	281	308	317	348	290	354	320
Nové Zámky	449	414	453	431	492	560	588	564	689	608
Partizánske	201	194	220	220	241	348	318	352	441	417
Pezinok	486	557	667	643	731	427	463	419	493	515
Piešťany	399	353	389	428	444	385	403	443	440	480
Podolíne	34	19	24	15	40	55	34	56	65	59
Poltár	61	119	76	79	109	97	89	109	95	98
Poprad	509	587	671	605	636	793	721	889	953	982
Považská Bystrica	308	295	305	328	313	529	513	524	660	575
Prešov	849	960	862	921	1 009	1 322	1 383	1 412	1 744	1 409
Prievidza	604	614	659	598	676	869	954	1 038	1 147	1 042
Púchov	226	133	172	175	182	231	226	234	276	266
Rajec	73	72	84	77	97	93	93	70	83	109
Rajecké Teplice	73	77	50	57	55	37	36	37	39	31
Revúca	91	128	129	115	90	146	171	183	178	191
Rimavská Sobota	249	268	249	284	290	371	381	355	341	337
Rožňava	264	315	253	322	288	320	273	376	320	321
Ružomberok	270	219	234	273	289	395	460	502	575	542
Sabinov	109	103	127	160	160	192	189	198	232	236
Sečovce	76	84	85	89	101	109	106	105	120	109
Senec	582	532	522	719	689	352	356	388	422	374
Senica	344	283	309	310	354	315	297	320	297	326
Sereď	248	220	218	208	267	305	305	268	337	354
Skalica	210	245	206	230	239	187	156	163	215	222
Sládkovičovo	87	58	77	80	87	83	117	108	90	113
Sliac	85	85	81	89	98	111	126	110	88	123
Snina	166	195	156	158	181	320	351	287	355	292

T 23-4. Migračný pohyb obyvateľstva v mestách

Migration change of population in towns

dokončenie

End of table

v osobách

Persons

Mestá Towns	Príťahovaní Immigrants					Vystahovaní Emmigrants				
	2011	2012	2013	2014	2015	2011	2012	2013	2014	2015
Sobrance	113	83	100	166	198	124	118	126	148	109
Spišská Belá	85	72	95	127	103	69	52	62	64	67
Spišská Nová Ves	355	427	438	469	390	517	653	506	598	546
Spišská Stará Ves	27	40	41	22	27	32	30	38	58	27
Spišské Podhradie	51	47	51	45	53	42	54	33	85	51
Spišské Vlachy	43	23	46	51	44	50	63	56	87	77
Stará Ľubovňa	144	144	132	140	121	261	242	226	249	266
Stará Turá	58	91	63	95	98	180	111	135	138	155
Strážske	85	95	48	64	76	92	68	60	57	66
Stropkov	97	68	94	96	75	190	142	165	188	161
Stupava	317	425	366	470	489	168	135	129	204	171
Svätý Jur	190	142	169	183	141	57	82	83	147	135
Svidník	128	110	164	119	125	313	239	209	236	181
Svit	126	135	198	209	135	90	111	114	122	110
Šahy	90	72	71	99	91	108	78	91	106	106
Šaľa	225	263	292	335	318	479	470	491	507	564
Šamorín	290	281	287	338	329	233	210	249	314	254
Šaštín – Stráže	70	79	49	62	40	51	53	60	78	72
Štúrovo	149	141	120	142	163	209	177	176	183	151
Šurany	110	117	129	155	112	136	130	119	153	153
Tisovec	49	43	39	54	41	46	58	53	61	54
Tlmače	51	47	45	63	42	65	62	89	77	79
Topoľčany	305	262	298	342	341	490	414	555	532	533
Tornaľa	82	97	84	89	81	118	102	80	107	103
Trebišov	272	291	274	289	287	300	355	356	371	416
Trenčianske Teplice	44	84	74	82	117	85	77	61	65	53
Trenčín	714	665	676	829	729	734	665	706	822	846
Trnava	935	928	968	976	1 086	1 366	1 237	1 203	1 326	1 252
Trstená	82	71	66	62	96	125	79	117	121	141
Turčianske Teplice	118	95	107	85	89	94	123	83	101	79
Turzovka	63	75	71	73	87	96	112	104	85	98
Tvrdošín	104	63	101	81	74	156	121	140	151	161
Veľké Kapušany	110	116	134	112	117	175	151	146	197	183
Veľký Krtíš	170	199	187	171	148	352	295	316	336	275
Veľký Meder	133	116	118	103	87	96	102	109	141	110
Veľký Šariš	183	120	187	225	168	59	53	67	81	81
Vráble	118	78	94	82	138	137	125	173	142	169
Vranov nad Topľou	254	189	201	229	266	361	329	385	443	423
Vrbové	54	60	63	83	53	105	79	107	124	97
Vrútky	209	182	210	224	260	177	128	193	203	171
Vysoké Tatry	46	78	46	65	75	86	82	86	91	71
Zlaté Moravce	126	108	110	149	183	223	246	254	306	251
Zvolen	655	570	575	601	552	710	685	607	649	718
Žarnovica	84	111	84	97	75	105	129	104	87	117
Želiezovce	88	91	81	80	94	115	106	91	133	116
Žiar nad Hronom	271	273	274	307	246	349	346	391	386	405
Žilina	1 023	976	991	1 127	1 175	1 206	1 213	1 140	1 308	1 386

zdroj / Source: ŠÚ SR, DATAcube. (om7010rr)



T 23-5. Nezamestnanosť v mestách



Unemployment in towns

v osobách

Persons

Mestá Towns	Evidovaní uchádzači o zamestnanie Registered job applicants					Uchádzači o zamestnanie na 1000 obyvateľov Job applicants per 1000 inhabitants				
	2011	2012	2013	2014	2015	2011	2012	2013	2014	2015
<b>Mestá spolu</b> <b>Towns in total</b>	<b>181 724</b>	<b>191 143</b>	<b>177 782</b>	<b>165 297</b>	<b>146 755</b>	<b>62</b>	<b>65</b>	<b>61</b>	<b>57</b>	<b>50</b>
<b>Bratislava - hl. m. SR</b>	<b>12 443</b>	<b>13 512</b>	<b>13 985</b>	<b>13 891</b>	<b>12 603</b>	<b>30</b>	<b>33</b>	<b>34</b>	<b>33</b>	<b>30</b>
Bánovce nad Bebravou	1 078	1 325	1 235	1 114	905	55	68	64	59	48
Banská Bystrica	4 113	4 220	3 988	3 761	3 483	51	53	50	47	44
Banská Štiavnica	1 007	968	956	951	906	97	93	93	93	89
Bardejov	3 017	3 157	3 036	2 837	2 697	90	94	91	86	82
Bojnice	233	260	259	236	181	47	53	53	48	37
Brezno	1 956	2 059	1 616	1 494	1 398	89	95	75	70	66
Brezová pod Bradlom	314	299	292	225	209	61	59	58	45	42
Bytča	795	855	779	702	545	70	76	69	62	48
Čadca	1 598	1 708	1 737	1 627	1 385	64	69	70	66	56
Čierna nad Tisou	572	528	506	459	425	148	137	133	123	116
Detva	1 281	1 528	1 201	1 183	1 075	85	101	80	79	72
Dobšiná	809	785	719	722	701	142	138	126	127	124
Dolný Kubín	1 284	1 311	1 289	1 177	998	66	67	66	61	52
Dubnica nad Váhom	1 209	1 458	1 366	1 285	978	48	58	55	52	40
Dudince	92	78	66	59	50	62	53	45	41	35
Dunajská Streda	1 828	1 936	1 792	1 550	1 341	81	86	80	69	59
Fíľakovo	1 563	1 520	1 439	1 321	1 224	145	141	133	123	114
Galanta	484	503	512	430	410	32	33	34	29	27
Gbely	305	319	323	305	178	58	61	62	59	34
Gelnica	507	564	490	403	460	81	91	79	65	75
Giraltovce	563	617	606	552	522	135	148	146	133	126
Handlová	1 393	1 455	1 451	1 354	1 274	78	82	82	77	73
Hanušovce nad Topľou	564	611	537	517	506	151	163	143	138	135
Hlohovec	1 187	1 117	1 085	946	816	52	49	48	42	37
Hnúšťa	772	864	794	782	671	99	112	103	102	88
Holíč	621	656	648	589	442	55	59	58	53	40
Hriňová	836	949	713	712	638	107	122	92	93	84
Humenné	3 028	3 276	3 049	2 822	2 749	86	94	88	82	81
Hurbanovo	775	800	689	629	521	100	104	90	82	69
Ilava	179	280	242	196	173	33	51	44	36	32
Jelšava	538	567	510	519	499	167	176	159	163	156
Kežmarok	1 338	1 320	1 318	1 271	1 045	79	79	79	76	63
Kolárovo	986	1 154	1 161	1 092	949	92	108	109	103	89
Komárno	2 543	2 811	2 549	2 410	2 185	74	81	74	70	64
Košice	12 688	13 153	12 195	11 611	10 315	53	55	51	48	43
Kráľovský Chlmec	1 376	1 343	1 232	1 118	1 084	179	175	160	146	142
Krásno nad Kysucou	438	486	519	511	379	63	71	76	75	56
Kremnica	326	356	338	345	277	58	64	61	62	51
Krompachy	856	785	751	694	748	98	89	85	78	84
Krupina	647	703	631	569	426	80	88	79	71	53
Kysucké Nové Mesto	960	1 106	1 074	945	762	61	71	69	61	50
Leopoldov	211	227	166	162	127	51	55	40	39	31
Levice	2 226	2 122	1 873	1 708	1 449	64	61	55	50	43
Levoča	1 427	1 664	1 671	1 315	1 202	96	112	113	89	81

**T 23-5. Nezamestnanosť v mestách**  
**Unemployment in towns**

pokračovanie  
v osobách

Continuation  
Persons

Mestá Towns	Evidovaní uchádzači o zamestnanie Registered job applicants					Uchádzači o zamestnanie na 1000 obyvateľov Job applicants per 1000 inhabitants				
	2011	2012	2013	2014	2015	2011	2012	2013	2014	2015
Lipany	605	667	677	585	530	94	103	105	91	83
Liptovský Hrádok	447	500	463	398	325	59	66	61	52	43
Liptovský Mikuláš	2 348	2 444	2 323	2 086	1 825	74	77	73	66	58
Lučenec	2 125	2 367	1 934	1 834	1 700	75	83	68	65	60
Malacky	681	803	671	689	598	40	47	39	40	35
Martin	2 983	2 889	2 739	2 410	1 882	52	51	48	43	34
Medzev	444	443	425	364	337	104	103	98	84	77
Medzilaborce	799	859	716	720	654	118	127	106	107	98
Michalovce	2 958	2 992	2 668	2 505	2 316	74	75	67	63	59
Modra	399	380	482	458	391	46	43	55	52	44
Modrý Kameň	188	185	186	187	171	121	118	118	117	106
Moldava nad Bodvou	1 249	1 208	1 128	1 122	1 104	113	109	101	100	98
Myjava	498	513	488	465	374	40	42	40	38	31
Námestovo	432	496	472	426	352	54	62	60	54	45
Nemšová	247	331	262	242	210	39	53	42	39	33
Nitra	3 736	4 177	3 612	3 377	2 968	47	53	46	43	38
Nová Baňa	620	692	605	520	508	82	92	80	69	68
Nová Dubnica	438	567	533	473	368	38	50	47	42	33
Nováky	249	283	271	255	201	58	66	64	60	47
Nové Mesto nad Váhom	882	1 015	949	815	733	43	50	47	40	36
Nové Zámky	2 749	2 744	2 174	1 984	2 017	69	70	55	51	52
Partizánske	1 798	1 918	1 719	1 524	1 342	75	80	72	65	57
Pezinok	867	962	1 003	927	772	41	45	46	42	35
Piešťany	1 286	1 317	1 338	1 109	919	45	47	48	40	33
Podolíneč	273	255	241	232	219	83	78	74	72	69
Poltár	708	834	785	692	610	122	144	136	120	106
Poprad	3 341	3 338	3 171	2 789	2 455	63	63	60	53	47
Považská Bystrica	2 803	2 825	2 495	2 323	1 845	68	69	61	57	46
Prešov	6 383	6 782	6 063	5 346	4 746	70	74	67	59	53
Prievidza	3 748	3 682	3 859	3 680	3 021	77	76	80	77	64
Púchov	743	866	813	737	631	41	48	45	41	35
Rajec	356	325	225	270	257	61	55	38	46	44
Rajecké Teplice	115	109	86	110	86	40	38	29	37	29
Revúca	1 368	1 390	1 290	1 174	1 008	107	109	101	93	80
Rimavská Sobota	2 570	2 706	2 516	2 368	2 195	104	110	103	97	91
Rožňava	2 103	2 131	1 964	1 860	1 631	107	108	100	95	84
Ružomberok	1 965	2 083	1 988	1 787	1 657	69	74	71	64	60
Sabinov	1 358	1 402	1 272	1 136	994	107	110	100	89	78
Sečovce	999	976	873	789	764	121	118	105	95	91
Senec	543	562	599	558	554	32	32	34	31	30
Senica	1 362	1 364	1 337	1 213	955	67	67	66	60	47
Sereď	627	630	571	518	524	39	39	35	32	33
Skalica	661	637	566	540	464	46	44	39	37	31
Sládkovičovo	185	206	220	143	163	34	38	41	27	31
Sliac	235	262	253	244	199	46	52	50	49	40
Snina	2 206	2 263	2 094	2 047	1 813	106	110	102	100	90

**T 23-5. Nezamestnanosť v mestách**  
*Unemployment in towns*

dokončenie  
 v osobách

*End of table*  
*Persons*

Mestá Towns	Evidovaní uchádzači o zamestnanie <i>Registered job applicants</i>					Uchádzači o zamestnanie na 1000 obyvateľov <i>Job applicants per 1000 inhabitants</i>				
	2011	2012	2013	2014	2015	2011	2012	2013	2014	2015
Sobrance	648	734	624	633	582	108	123	105	106	96
Spišská Belá	627	661	622	581	551	98	103	96	89	84
Spišská Nová Ves	2 746	2 820	2 584	2 371	2 144	72	74	68	63	57
Spišská Stará Ves	192	213	211	187	189	85	94	92	82	83
Spišské Podhradie	367	375	369	340	304	90	92	90	84	75
Spišské Vlachy	293	271	239	214	251	81	75	66	60	70
Stará Ľubovňa	1 277	1 393	1 166	1 125	1 058	78	85	71	69	65
Stará Turá	418	405	391	412	321	44	43	42	45	35
Strážske	312	327	311	310	296	71	74	71	71	67
Stropkov	1 135	1 302	1 100	1 068	992	104	120	101	99	92
Stupava	267	321	319	301	277	29	34	33	30	27
Svätý Jur	209	183	190	188	146	41	35	35	34	26
Svidník	1 049	1 140	1 067	1 009	950	90	99	93	89	84
Svit	343	381	376	341	302	45	50	49	44	39
Šahy	661	709	572	562	431	87	93	76	75	58
Šaľa	1 288	1 288	1 066	981	938	55	55	46	43	41
Šamorín	485	592	519	465	350	38	46	40	36	27
Šaštín - Stráže	468	526	494	451	359	92	103	96	88	70
Štúrovo	1 033	1 013	788	616	515	95	94	74	58	49
Šurany	503	566	407	413	357	49	56	40	41	36
Tisovec	404	410	396	363	336	93	96	93	86	80
Tlmače	239	278	287	251	198	63	73	76	67	54
Topoľčany	1 963	2 041	1 998	1 848	1 575	72	76	75	70	60
Tornaľa	1 468	1 443	1 331	1 241	1 134	195	193	179	168	155
Trebišov	2 219	2 277	2 054	1 898	1 804	91	93	84	77	74
Trenčianske Teplice	147	150	160	147	129	35	36	39	36	31
Trenčín	2 378	2 771	2 532	2 326	1 838	43	50	45	42	33
Trnava	2 760	2 747	2 374	2 329	1 976	42	42	36	35	30
Trstená	425	452	439	398	306	57	60	59	53	41
Turčianske Teplice	352	407	379	390	264	53	61	58	60	41
Turzovka	544	596	562	475	372	70	77	73	62	49
Tvrdošín	638	676	699	538	431	68	72	75	58	46
Veľké Kapušany	1 327	1 332	1 207	1 106	1 024	141	142	129	119	111
Veľký Krtíš	1 204	1 168	1 155	1 114	917	93	91	91	89	74
Veľký Meder	560	634	653	492	437	63	72	74	56	50
Veľký Šariš	513	556	479	445	454	96	102	86	78	78
Vráble	559	645	616	548	412	62	72	69	62	47
Vranov nad Topľou	2 257	2 372	2 079	1 984	1 843	97	102	90	86	81
Vrbové	323	320	298	238	184	52	52	49	39	30
Vrútky	395	416	415	342	259	52	55	54	45	34
Vysoké Tatry	195	198	198	173	163	46	47	47	42	40
Zlaté Moravce	786	833	749	680	609	64	68	62	57	52
Zvolen	2 355	2 514	2 298	2 334	2 131	54	58	53	54	50
Žarnovica	690	692	614	562	501	106	107	95	87	78
Želiezovce	705	703	500	513	456	98	98	70	72	65
Žiar nad Hronom	1 478	1 532	1 501	1 357	1 131	74	77	76	69	58
Žilina	3 873	4 065	3 887	3 505	3 259	48	50	48	43	40

zdroj / Source: ŠÚ SR, DATAcube. (om7010rr, pr5001rr)

T 23-6. Materské a základné školy v mestách



Kindergartens and basic schools in towns

v osobách

Persons

Mestá Towns	Deti v materských školách Children in kindergartens					Žiaci v základných školách Pupils in basic schools				
	2011	2012	2013	2014	2015	2011	2012	2013	2014	2015
<b>Mestá spolu</b> <b>Towns in total</b>	<b>83 408</b>	<b>86 241</b>	<b>88 261</b>	<b>90 152</b>	<b>91 280</b>	<b>255 657</b>	<b>253 726</b>	<b>252 668</b>	<b>252 360</b>	<b>253 960</b>
<b>Bratislava - hl. m. SR</b>	<b>12 124</b>	<b>12 725</b>	<b>13 127</b>	<b>13 623</b>	<b>14 205</b>	<b>24 936</b>	<b>25 590</b>	<b>26 565</b>	<b>27 510</b>	<b>28 691</b>
Bánovce nad Bebravou	619	646	669	672	655	2 104	2 071	2 003	1 991	1 995
Banská Bystrica	2 133	2 288	2 428	2 494	2 498	5 846	5 774	5 765	5 729	5 858
Banská Štiavnica	366	403	410	387	399	905	914	901	926	908
Bardejov	1 025	995	1 017	985	990	4 045	3 919	3 810	3 829	3 786
Bojnice	88	89	109	108	108	338	344	342	329	330
Brezno	516	496	521	517	521	1 600	1 613	1 614	1 642	1 609
Brezová pod Bradlom	136	138	132	127	122	391	385	369	358	352
Bytča	367	373	372	354	335	1 247	1 263	1 250	1 267	1 266
Čadca	703	728	737	737	751	2 177	2 076	1 999	2 009	1 974
Čierna nad Tisou	66	61	60	60	60	452	448	413	407	412
Detva	377	419	437	470	499	1 378	1 349	1 293	1 257	1 250
Dobšiná	136	129	129	126	130	566	585	608	593	589
Dolný Kubín	687	690	740	758	776	2 241	2 204	2 180	2 181	2 184
Dubnica nad Váhom	608	640	642	670	696	1 756	1 711	1 673	1 682	1 695
Dudince	45	49	37	34	35	177	180	183	180	181
Dunajská Streda	759	777	759	787	780	2 634	2 638	2 649	2 634	2 671
Filákov	269	285	299	288	285	1 420	1 377	1 364	1 319	1 350
Galanta	420	424	421	426	436	1 592	1 578	1 547	1 516	1 555
Gbely	138	140	130	139	122	465	448	441	425	439
Gelnica	165	162	163	174	173	544	548	529	504	493
Giraltovce	130	163	162	146	147	578	613	617	627	625
Handlová	351	363	365	362	361	1 162	1 165	1 145	1 124	1 143
Hanušovce nad Topľou	121	121	118	111	113	681	644	607	578	579
Hlohovec	620	644	673	662	685	1 824	1 806	1 814	1 782	1 779
Hnúšťa	159	192	183	193	201	704	669	660	631	624
Holíč	304	310	319	322	319	944	928	914	904	921
Hriňová	215	213	221	245	229	597	585	581	555	553
Humenné	1 090	1 114	1 130	1 119	1 126	3 485	3 330	3 229	3 274	3 201
Hurbanovo	176	178	182	183	172	576	609	586	601	603
Ilava	157	162	156	159	152	452	439	449	435	434
Jelšava	72	71	72	72	86	425	429	459	455	450
Kežmarok	581	578	613	610	619	1 919	1 881	1 891	1 941	1 903
Kolárovo	282	295	319	298	288	879	882	889	904	904
Komárno	857	832	879	906	891	2 638	2 656	2 596	2 610	2 651
Košice	6 465	6 547	6 678	6 942	7 053	18 214	17 839	17 672	17 499	17 672
Kráľovský Chlmec	198	183	162	165	194	886	906	886	834	815
Krásno nad Kysucou	172	180	190	192	188	702	677	664	643	608
Kremnica	188	187	170	180	175	604	568	565	536	539
Krompachy	183	175	177	173	193	856	861	843	865	871
Krupina	246	277	275	282	270	868	848	835	865	829
Kysucké Nové Mesto	452	448	469	487	487	1 493	1 483	1 424	1 411	1 382
Leopoldov	96	87	90	94	93	326	303	305	292	289
Levice	986	1 003	1 016	1 057	1 036	3 153	3 132	3 114	3 140	3 108
Levoča	497	483	482	492	459	1 506	1 522	1 489	1 455	1 420

**T 23-6. Materské a základné školy v mestách**  
**Kindergartens and basic schools in towns**

pokračovanie  
v osobách

Continuation  
Persons

Mestá Towns	Deti v materských školách Children in kindergartens					Žiaci v základných školách Pupils in basic schools				
	2011	2012	2013	2014	2015	2011	2012	2013	2014	2015
Lipany	285	285	292	311	313	1 085	1 099	1 083	1 044	1 079
Liptovský Hrádok	221	245	256	266	260	923	857	865	835	854
Liptovský Mikuláš	942	955	956	963	1 015	2 740	2 746	2 748	2 749	2 742
Lučenec	721	754	738	775	761	2 834	2 820	2 791	2 743	2 723
Malacky	585	597	599	636	654	1 838	1 918	1 961	1 988	2 056
Martin	1 557	1 650	1 693	1 778	1 769	4 473	4 459	4 478	4 492	4 456
Medzev	98	105	105	109	102	555	573	564	556	557
Medzilaborce	156	160	159	149	154	710	699	659	639	630
Michalovce	1 051	1 103	1 089	1 116	1 091	4 389	4 264	4 231	4 152	4 158
Modra	284	279	294	285	292	787	796	777	801	824
Modrý Kameň	21	21	24	24	24	139	140	159	157	151
Moldava nad Bodvou	320	285	305	305	312	1 422	1 441	1 454	1 471	1 517
Myjava	338	346	344	352	351	1 020	1 017	1 014	993	964
Námestovo	285	307	307	309	306	985	973	943	952	972
Nemšová	182	223	221	234	232	525	524	537	540	531
Nitra	2 294	2 324	2 451	2 555	2 596	6 440	6 391	6 288	6 294	6 368
Nová Baňa	204	201	212	205	211	571	562	575	576	583
Nová Dubnica	285	316	323	320	316	723	690	698	709	718
Nováky	105	105	114	112	110	355	384	401	397	381
Nové Mesto nad Váhom	582	629	647	645	655	1 782	1 785	1 749	1 724	1 699
Nové Zámky	996	1 025	1 029	1 050	1 063	3 032	2 982	3 000	2 993	3 013
Partizánske	532	556	567	586	576	1 795	1 711	1 718	1 690	1 661
Pezinok	736	747	831	843	885	1 952	1 976	1 987	2 035	2 124
Piešťany	673	702	712	737	747	2 124	2 101	2 143	2 105	2 079
Podolíneč	102	89	90	108	110	381	374	342	343	339
Poltár	168	172	174	170	176	690	673	675	671	661
Poprad	1 509	1 550	1 573	1 591	1 651	4 822	4 733	4 644	4 630	4 580
Považská Bystrica	1 153	1 208	1 268	1 266	1 262	3 427	3 367	3 281	3 235	3 198
Prešov	2 998	3 116	3 221	3 194	3 291	7 847	7 781	7 743	7 704	7 823
Prievidza	1 158	1 197	1 242	1 264	1 229	3 541	3 484	3 373	3 268	3 193
Púchov	499	519	550	556	565	1 816	1 785	1 745	1 726	1 711
Rajec	160	165	164	172	170	825	831	818	787	789
Rajecké Teplice	68	69	68	68	68	323	292	277	271	248
Revúca	336	344	332	349	356	1 113	1 121	1 120	1 103	1 096
Rimavská Sobota	629	636	649	655	639	2 184	2 218	2 215	2 230	2 212
Rožňava	625	661	616	613	603	2 144	2 122	2 170	2 195	2 170
Ružomberok	823	840	867	855	883	2 624	2 608	2 600	2 547	2 575
Sabinov	387	412	384	422	421	1 687	1 664	1 651	1 633	1 637
Sečovce	245	245	248	248	242	1 166	1 146	1 132	1 143	1 156
Senec	644	653	715	785	816	1 658	1 735	1 858	1 921	2 077
Senica	609	638	669	702	704	1 919	1 887	1 840	1 827	1 873
Sereď	457	462	455	469	492	1 352	1 364	1 349	1 320	1 300
Skalica	538	578	598	580	582	1 371	1 398	1 403	1 412	1 440
Sládkovičovo	147	145	134	144	146	398	401	406	390	400
Sliac	124	133	136	144	147	392	393	389	410	395
Snina	646	693	700	691	695	1 819	1 772	1 772	1 759	1 718

**T 23-6. Materské a základné školy v mestách**  
**Kindergartens and basic schools in towns**

dokončenie  
v osobách

End of table  
Persons

Mestá Towns	Deti v materských školách Children in kindergartens					Žiaci v základných školách Pupils in basic schools				
	2011	2012	2013	2014	2015	2011	2012	2013	2014	2015
Sobrance	166	168	175	242	210	908	913	899	887	898
Spišská Belá	212	214	208	209	212	995	956	814	781	776
Spišská Nová Ves	1 184	1 183	1 222	1 252	1 231	3 951	3 929	3 845	3 874	3 864
Spišská Stará Ves	72	73	73	72	72	340	332	323	307	296
Spišské Podhradie	138	150	161	144	143	735	702	663	651	651
Spišské Vlachy	84	90	75	77	97	910	935	916	894	892
Stará Ľubovňa	467	493	491	493	525	1 740	1 716	1 640	1 632	1 657
Stará Turá	232	277	287	296	274	716	696	688	680	689
Strážske	90	94	94	94	94	448	440	424	423	448
Stropkov	314	318	318	338	331	1 294	1 281	1 236	1 200	1 180
Stupava	326	368	387	391	394	712	720	745	816	889
Svätý Jur	221	241	247	258	268	382	370	389	428	437
Svidník	351	346	340	361	379	1 383	1 339	1 302	1 311	1 287
Svit	187	199	215	212	219	836	859	884	870	877
Šahy	212	228	224	232	218	964	1 008	1 010	1 013	1 023
Šaľa	733	760	801	779	797	1 866	1 826	1 775	1 799	1 816
Šamorín	440	459	495	509	510	1 452	1 490	1 542	1 562	1 624
Šaštín - Stráže	126	136	148	145	135	498	499	480	485	454
Štúrovo	278	294	298	288	298	1 269	1 210	1 211	1 228	1 212
Šurany	274	262	267	271	275	910	901	890	895	864
Tisovec	99	91	93	86	79	337	345	323	296	312
Tlmače	95	103	100	119	104	271	252	232	217	220
Topoľčany	779	848	863	859	856	2 670	2 630	2 608	2 605	2 557
Tornaľa	175	175	191	187	202	1 286	1 283	1 275	1 231	1 212
Trebišov	553	582	557	556	560	2 975	2 959	2 904	2 875	2 904
Trenčianske Teplice	79	83	91	91	89	211	227	218	221	217
Trenčín	1 502	1 581	1 599	1 661	1 718	4 245	4 224	4 246	4 227	4 263
Tmava	1 911	1 934	1 970	2 029	2 111	4 890	4 953	5 023	5 023	5 115
Trstená	243	231	244	295	267	875	872	860	845	819
Turčianske Teplice	198	205	201	205	200	622	594	627	615	607
Turzovka	172	181	170	181	158	723	693	666	639	641
Tvrdošín	308	316	304	305	319	862	823	835	813	816
Veľké Kapušany	225	234	234	235	236	1 291	1 226	1 146	1 054	989
Veľký Krtíš	329	335	331	320	299	1 290	1 258	1 299	1 269	1 261
Veľký Meder	254	271	258	255	239	686	691	699	691	717
Veľký Šariš	121	125	148	157	157	396	377	388	362	369
Vráble	241	252	248	257	282	1 165	1 104	1 085	1 066	1 036
Vranov nad Topľou	671	689	689	683	689	3 325	3 213	3 151	3 084	3 064
Vrbové	166	157	171	159	171	674	646	665	666	679
Vrútky	319	323	334	327	334	679	693	667	665	638
Vysoké Tatry	114	135	130	136	115	346	346	351	344	327
Zlaté Moravce	359	346	371	360	368	1 248	1 241	1 218	1 224	1 184
Zvolen	1 279	1 356	1 385	1 384	1 376	3 475	3 411	3 401	3 415	3 453
Žarnovica	141	136	144	143	140	696	679	640	609	592
Železovce	152	173	185	181	184	756	809	780	767	733
Žiar nad Hronom	552	576	593	583	569	1 690	1 636	1 659	1 652	1 642
Žilina	2 441	2 542	2 570	2 636	2 620	6 680	6 572	6 668	6 740	6 837

zdroj / Source: ŠÚ SR, DATAcube. (sv5001rr, sv5002rr)



T 23-7. Stredné školy v mestách (denné štúdium)



Secondary schools in towns (full-time study)

v osobách

Persons

Mestá Towns	Študenti v gymnáziách Students in grammar schools					Študenti v stredných odborných školách Students in secondary vocational schools				
	2011	2012	2013	2014	2015	2011	2012	2013	2014	2015
<b>Mestá spolu</b> <b>Towns in total</b>	<b>87 247</b>	<b>82 531</b>	<b>78 688</b>	<b>75 559</b>	<b>74 158</b>	<b>162 865</b>	<b>152 460</b>	<b>143 313</b>	<b>137 562</b>	<b>133 494</b>
<b>Bratislava - hl. m. SR</b>	<b>12 231</b>	<b>11 548</b>	<b>11 531</b>	<b>11 491</b>	<b>11 842</b>	<b>12 735</b>	<b>11 822</b>	<b>11 100</b>	<b>10 912</b>	<b>10 760</b>
Bánovce nad Bebravou	412	413	432	404	397	951	782	711	656	576
Banská Bystrica	2 799	2 628	2 496	2 410	2 407	4 511	4 220	4 179	4 028	3 924
Banská Štiavnica	326	302	318	370	373	1 127	1 075	982	988	998
Bardejov	1 603	1 546	1 475	1 468	1 448	1 908	1 706	1 579	1 474	1 366
Bojnice	-	-	-	-	-	-	-	-	-	-
Brezno	437	401	363	328	298	1 369	1 254	1 192	1 112	944
Brezová pod Bradlom	-	-	-	-	-	138	113	-	-	-
Bytča	439	405	370	334	326	-	51	74	65	72
Čadca	806	802	770	754	769	2 589	2 383	2 253	2 116	1 981
Čierna nad Tisou	-	-	-	-	-	-	-	-	-	-
Detva	203	178	154	139	117	283	244	238	250	245
Dobšiná	383	344	466	583	601	-	-	-	-	-
Dolný Kubín	714	708	746	766	719	2 056	1 895	1 810	1 636	1 548
Dubnica nad Váhom	525	518	485	441	430	1 270	1 144	1 081	1 066	1 095
Dudince	-	-	-	-	-	-	-	-	-	-
Dunajská Streda	950	921	876	853	837	3 144	3 167	3 116	2 724	2 122
Fíľakovo	218	239	224	247	258	190	169	204	257	274
Galanta	829	781	734	718	709	914	853	893	868	803
Gbely	-	-	-	-	-	149	146	131	120	121
Gelnica	246	226	185	174	151	-	-	-	-	-
Giraltovce	258	229	206	176	150	210	209	195	230	216
Handlová	262	207	176	157	110	883	798	724	655	587
Hanušovce nad Topľou	-	-	-	-	-	-	-	-	-	-
Hlohovec	433	398	370	336	315	839	776	642	595	541
Hnúšťa	209	204	191	186	173	134	118	132	123	115
Holíč	-	-	-	-	-	881	847	840	875	867
Hriňová	-	-	-	-	-	-	-	-	-	-
Humenné	1 236	1 147	1 052	991	943	2 602	2 475	2 268	2 162	2 179
Hurbanovo	-	-	-	-	-	417	380	346	297	299
Ilava	-	-	-	-	-	288	256	263	251	-
Jelšava	-	-	-	-	-	-	-	-	-	-
Kežmarok	369	356	325	280	364	2 352	2 145	1 845	1 706	1 710
Kolárovo	93	58	34	25	16	435	406	352	350	345
Komárno	985	939	898	947	951	1 543	1 385	1 343	1 323	1 273
Košice	6 900	6 668	6 451	6 384	6 289	11 283	10 875	10 487	10 395	10 533
Kráľovský Chlmec	442	416	409	420	417	309	302	327	400	410
Krásno nad Kysucou	-	-	-	-	-	480	422	358	317	303
Kremnica	148	136	115	112	103	110	99	96	72	67
Krompachy	256	234	214	192	188	333	267	230	209	195
Krupina	272	242	196	153	107	282	251	239	225	205
Kysucké Nové Mesto	327	308	276	255	255	1 290	1 242	1 260	1 315	1 344
Leopoldov	-	-	-	-	-	-	-	-	-	-
Levice	887	850	830	822	833	2 429	2 215	2 029	1 919	1 900
Levoča	639	558	515	490	452	894	916	922	884	825



**T 23-7. Stredné školy v mestách (denné štúdium)**  
**Secondary schools in towns (full-time study)**

pokračovanie  
 v osobách

Continuation  
 Persons

Mestá Towns	Študenti v gymnáziách <i>Students in grammar schools</i>					Študenti v stredných odborných školách <i>Students in secondary vocational schools</i>				
	2011	2012	2013	2014	2015	2011	2012	2013	2014	2015
Lipany	532	508	485	460	437	450	401	412	383	397
Liptovský Hrádok	361	368	354	312	281	826	755	711	775	772
Liptovský Mikuláš	929	889	843	811	817	1 904	1 797	1 647	1 518	1 458
Lučenec	641	593	571	570	563	2 910	2 774	2 518	2 348	2 231
Malacky	744	715	669	576	550	-	-	-	-	-
Martin	1 254	1 252	1 179	1 146	1 133	3 019	2 750	2 560	2 362	2 377
Medzev	-	-	-	-	-	-	-	-	-	-
Medzilaborce	164	171	165	158	141	345	318	307	282	239
Michalovce	1 565	1 492	1 394	1 296	1 263	3 029	2 766	2 505	2 434	2 284
Modra	307	305	295	289	283	350	330	299	293	298
Modrý Kameň	-	-	-	-	-	385	319	302	327	298
Moldava nad Bodvou	261	242	216	174	159	450	466	443	403	395
Myjava	335	313	300	324	371	625	570	562	514	431
Námestovo	1 116	1 055	1 008	951	964	1 740	1 652	1 565	1 545	1 458
Nemšová	-	-	-	-	-	70	44	23	9	-
Nitra	2 640	2 528	2 431	2 348	2 321	6 059	5 803	5 656	5 631	5 633
Nová Baňa	304	297	277	234	213	191	183	183	155	152
Nová Dubnica	307	252	217	185	154	-	-	5	12	21
Nováky	397	-	-	-	-	705	589	491	423	421
Nové Mesto nad Váhom	836	775	711	617	559	1 269	1 073	1 001	953	815
Nové Zámky	978	900	833	756	729	3 345	3 081	2 942	2 749	2 586
Partizánske	506	461	414	385	393	746	689	631	597	504
Pezinok	459	437	429	420	386	551	480	407	368	320
Piešťany	846	824	787	734	696	2 168	1 991	1 853	1 779	1 706
Podolíneč	-	-	-	-	-	186	148	150	141	124
Poltár	124	-	-	-	-	318	285	263	247	213
Poprad	1 728	1 675	1 638	1 657	1 657	3 547	3 429	3 347	3 308	3 145
Považská Bystrica	813	761	699	618	559	2 476	2 266	2 090	1 978	2 169
Prešov	4 092	3 954	3 743	3 622	3 610	8 057	7 668	7 200	6 890	6 636
Prievidza	1 281	1 299	1 290	1 260	1 273	2 904	2 621	2 370	2 212	2 108
Púchov	570	556	514	461	433	1 402	1 291	1 147	1 051	989
Rajec	407	372	307	239	191	-	-	-	-	-
Rajecké Teplice	-	-	-	-	-	-	-	-	-	-
Revúca	364	344	309	298	282	504	494	444	355	317
Rimavská Sobota	607	571	514	465	433	1 385	1 314	1 298	1 221	1 557
Rožňava	413	400	369	328	328	1 532	1 510	1 464	1 458	1 409
Ružomberok	1 002	941	903	863	835	1 794	1 699	1 601	1 502	1 382
Sabinov	312	302	272	230	174	569	481	367	320	298
Sečovce	-	-	-	-	-	513	504	510	519	435
Senec	385	377	375	393	399	322	278	225	180	155
Senica	527	522	496	474	465	1 441	1 274	1 168	1 092	1 015
Sereď	379	370	337	296	297	418	340	266	190	177
Skalica	535	514	495	459	450	673	650	611	618	649
Sládkovičovo	-	-	-	-	-	49	53	41	56	44
Sliač	-	-	-	-	-	-	-	-	-	-
Snina	742	687	602	536	499	711	674	616	516	469

**T 23-7. Stredné školy v mestách (denné štúdium)**  
**Secondary schools in towns (full-time study)**

dokončenie  
 v osobách

End of table  
 Persons

Mestá Towns	Študenti v gymnáziách <i>Students in grammar schools</i>					Študenti v stredných odborných školách <i>Students in secondary vocational schools</i>				
	2011	2012	2013	2014	2015	2011	2012	2013	2014	2015
Sobrance	323	308	289	279	289	318	306	292	261	255
Spišská Belá	-	-	-	-	-	-	-	-	-	-
Spišská Nová Ves	1 352	1 250	1 177	1 096	1 053	2 642	2 413	2 160	2 100	2 006
Spišská Stará Ves	188	217	150	103	112	-	-	-	-	-
Spišské Podhradie	-	-	-	-	-	-	-	-	-	-
Spišské Vlachy	-	-	-	-	-	-	-	-	-	-
Stará Ľubovňa	671	660	640	632	607	1 054	1 011	929	933	920
Stará Turá	-	-	-	-	-	408	367	343	367	410
Strážske	-	-	-	-	-	190	179	167	119	129
Stropkov	410	386	365	306	298	356	314	289	274	281
Stupava	-	-	-	-	-	-	-	-	-	-
Svätý Jur	-	-	-	-	-	-	-	-	-	-
Svidník	446	396	349	296	261	994	955	898	845	829
Svit	-	-	-	-	-	506	385	313	320	331
Šahy	450	370	312	245	218	271	263	278	266	243
Šaľa	453	442	408	374	312	915	793	684	586	532
Šamorín	569	522	481	443	433	473	441	409	384	333
Šaštín - Stráže	103	109	101	93	79	-	-	-	-	-
Štúrovo	288	260	225	194	166	286	354	381	438	483
Šurany	393	369	341	307	279	724	671	635	635	659
Tisovec	299	294	286	269	260	164	166	162	167	167
Tlmače	-	-	-	-	-	311	286	316	282	268
Topoľčany	874	832	830	799	771	2 750	2 662	2 363	2 196	2 210
Tornaľa	207	203	181	161	152	120	127	178	225	238
Trebišov	748	681	669	645	604	1 229	1 131	1 039	1 022	998
Trenčianske Teplice	61	69	89	104	134	-	-	-	-	-
Trenčín	1 701	1 661	1 609	1 589	1 616	5 122	4 903	4 540	4 384	4 239
Tmava	1 877	1 822	1 718	1 659	1 598	5 771	5 423	5 168	5 021	5 021
Trstená	707	684	667	646	636	-	-	-	-	-
Turčianske Teplice	263	240	209	168	152	482	443	425	383	364
Turzovka	227	224	201	191	170	-	-	-	-	-
Tvrdošín	352	337	292	260	232	824	797	775	725	713
Veľké Kapušany	219	227	203	210	195	191	166	144	159	267
Veľký Krtíš	413	370	327	269	263	277	307	288	292	297
Veľký Meder	91	87	60	60	58	408	370	347	332	300
Veľký Šariš	-	-	-	-	-	-	-	-	-	-
Vráble	298	282	259	230	225	203	185	179	162	182
Vranov nad Topľou	969	913	830	745	701	1 315	1 228	1 067	992	907
Vrbové	119	113	138	190	239	160	136	81	52	-
Vrútky	242	213	185	131	105	-	-	-	-	-
Vysoké Tatry	-	-	-	-	-	323	315	331	365	364
Zlaté Moravce	435	403	362	325	275	1 594	1 379	1 276	1 173	1 152
Zvolen	1 055	955	850	744	693	2 614	2 466	2 338	2 255	2 268
Žarnovica	-	-	-	-	-	292	266	241	210	181
Želiezovce	275	247	237	194	181	-	-	-	-	-
Žiar nad Hronom	575	561	553	544	525	862	829	737	642	605
Žilina	2 994	2 892	2 771	2 707	2 620	7 450	7 205	6 898	6 706	6 512

zdroj / Source: ŠÚ SR, DATAcube. (sv5003rr, sv5004rr)

T 23-8. Právnické osoby v mestách



Legal persons in towns

Mestá Towns	Právnické osoby spolu <i>Legal persons in total</i>					z toho: podniky <i>of which: enterprises</i>				
	2011	2012	2013	2014	2015	2011	2012	2013	2014	2015
<b>Mestá spolu</b> <b>Towns in total</b>	<b>164 454</b>	<b>174 478</b>	<b>188 792</b>	<b>201 044</b>	<b>164 209</b>	<b>127 492</b>	<b>136 194</b>	<b>149 307</b>	<b>159 778</b>	<b>155 123</b>
<b>Bratislava - hl. m. SR</b>	<b>56 879</b>	<b>60 679</b>	<b>65 127</b>	<b>69 544</b>	<b>58 120</b>	<b>47 963</b>	<b>51 508</b>	<b>55 597</b>	<b>59 499</b>	<b>56 300</b>
Bánovce nad Bebravou	446	494	534	580	452	329	371	400	440	427
Banská Bystrica	5 710	5 939	6 485	6 862	5 569	4 307	4 501	4 998	5 332	5 172
Banská Štiavnica	354	367	392	440	355	209	220	236	274	323
Bardejov	1 413	1 513	1 599	1 719	1 488	1 142	1 220	1 299	1 403	1 425
Bojnice	313	328	348	372	293	226	242	258	280	277
Brezno	645	665	706	747	566	423	437	478	515	504
Brezová pod Bradlom	137	140	146	162	135	97	98	104	113	124
Bytča	245	284	324	361	333	179	210	241	270	312
Čadca	918	1 048	1 192	1 264	1 114	749	856	994	1 056	1 065
Čierna nad Tisou	75	76	74	78	40	26	26	23	27	19
Detva	356	379	425	473	388	241	258	301	346	357
Dobšiná	53	60	69	79	50	21	25	32	38	42
Dolný Kubín	896	923	989	1 039	852	606	623	683	721	778
Dubnica nad Váhom	867	900	948	998	851	689	718	763	798	812
Dudince	79	83	83	84	67	52	57	58	58	60
Dunajská Streda	1 850	1 985	2 212	2 301	1 798	1 582	1 699	1 911	1 987	1 713
Fíľakovo	229	272	303	352	257	151	192	219	262	233
Galanta	1 031	1 043	1 115	1 164	960	810	811	877	921	911
Gbely	101	100	111	120	83	70	72	79	87	75
Gelnica	142	148	156	159	110	66	69	77	76	75
Giraltovce	122	130	140	140	104	90	94	100	100	93
Handlová	233	239	265	269	201	144	150	166	169	171
Hanušovce nad Topľou	79	84	84	91	67	38	43	43	48	55
Hlohovec	635	669	710	766	672	467	500	539	589	625
Hnúšťa	123	126	129	140	93	64	66	68	78	74
Holíč	402	403	422	456	353	322	327	347	378	337
Hriňová	111	128	143	151	137	80	94	108	116	126
Humenné	1 174	1 226	1 304	1 395	1 002	759	813	883	956	906
Hurbanovo	237	246	281	294	216	175	183	215	225	197
Ilava	191	205	215	240	194	136	150	160	181	182
Jelšava	63	66	69	71	25	13	16	17	18	17
Kežmarok	563	591	646	672	478	346	354	399	419	418
Kolárovo	238	254	280	295	243	156	168	190	200	218
Komárno	3 154	3 710	4 339	4 700	3 727	2 717	3 271	3 902	4 248	3 644
Košice	12 242	13 011	13 865	14 802	12 283	9 630	10 241	11 009	11 831	11 597
Kráľovský Chlmec	318	335	349	359	256	213	226	238	250	228
Krásno nad Kysucou	90	98	105	117	88	65	71	77	85	82
Kremnica	272	280	302	314	165	87	92	110	119	126
Krompachy	165	170	180	196	150	84	85	92	103	120
Krupina	231	242	261	277	199	138	140	154	167	177
Kysucké Nové Mesto	454	482	533	537	483	364	390	442	442	456
Leopoldov	102	110	118	130	97	55	62	69	81	91
Levice	1 215	1 297	1 431	1 515	1 345	922	990	1 113	1 179	1 261
Levoča	354	366	392	417	256	154	164	183	203	192

**T 23-8. Právnické osoby v mestách**  
*Legal persons in towns*

pokračovanie

Continuation

Mestá Towns	Právnické osoby spolu <i>Legal persons in total</i>					z toho: podniky <i>of which: enterprises</i>				
	2011	2012	2013	2014	2015	2011	2012	2013	2014	2015
Lipany	130	137	145	150	110	80	86	92	95	98
Liptovský Hrádok	234	250	280	295	236	147	158	186	199	211
Liptovský Mikuláš	1 463	1 571	1 776	1 892	1 574	1 050	1 133	1 325	1 424	1 463
Lučenec	1 265	1 319	1 419	1 517	1 151	901	954	1 039	1 125	1 076
Malacky	809	859	953	1 027	861	661	710	789	851	838
Martin	2 366	2 464	2 672	2 829	2 091	1 494	1 571	1 745	1 870	1 839
Medzev	50	56	56	64	42	25	28	27	35	35
Medzilaborce	197	202	213	222	106	71	80	90	96	78
Michalovce	1 351	1 391	1 505	1 618	1 477	1 019	1 050	1 149	1 247	1 392
Modra	425	462	471	507	390	314	353	358	389	368
Modrý Kameň	41	37	39	44	33	19	16	17	22	28
Moldava nad Bodvou	235	250	267	291	220	158	170	188	203	200
Myjava	336	341	365	379	314	247	254	276	284	288
Námestovo	321	348	394	416	373	218	241	283	292	340
Nemšová	205	208	225	242	169	154	157	173	183	154
Nitra	4 376	4 603	5 093	5 382	4 600	3 354	3 550	4 027	4 272	4 385
Nová Baňa	221	231	259	279	224	149	156	181	201	207
Nová Dubnica	366	372	403	422	324	257	266	297	311	295
Nováky	132	137	154	159	119	89	93	107	111	109
Nové Mesto nad Váhom	934	973	1 077	1 147	949	765	803	896	954	914
Nové Zámky	1 566	1 690	1 928	2 034	1 770	1 245	1 351	1 571	1 661	1 698
Partizánske	605	660	715	738	589	467	520	567	589	554
Pezinok	1 439	1 500	1 617	1 713	1 399	1 152	1 204	1 312	1 379	1 342
Piešťany	1 833	1 889	2 062	2 166	1 692	1 454	1 508	1 668	1 752	1 615
Podolíneč	57	60	64	70	48	27	28	32	37	42
Poltár	124	128	136	146	88	64	66	72	81	75
Poprad	2 485	2 619	2 759	2 957	2 350	1 833	1 944	2 065	2 231	2 152
Považská Bystrica	1 536	1 604	1 716	1 791	1 464	1 154	1 200	1 300	1 363	1 361
Prešov	4 686	4 911	5 230	5 569	4 469	3 596	3 790	4 083	4 378	4 205
Prievidza	1 644	1 714	1 865	1 969	1 612	1 173	1 220	1 351	1 439	1 484
Púchov	678	715	773	826	673	451	483	527	561	595
Rajec	139	154	171	193	148	79	92	107	126	137
Rajecké Teplice	84	92	95	112	88	58	65	69	81	81
Revúca	258	264	284	309	205	122	124	139	163	182
Rimavská Sobota	849	905	966	1 009	800	563	609	660	696	719
Rožňava	666	692	733	787	568	453	463	502	545	518
Ružomberok	1 010	1 076	1 159	1 236	987	708	752	828	891	905
Sabinov	290	306	325	346	272	189	204	221	237	253
Sečovce	175	189	193	205	154	114	120	125	135	139
Senec	908	963	1 050	1 140	1 004	736	775	855	924	952
Senica	890	911	961	1 003	788	688	701	744	780	741
Sereď	470	503	557	596	474	373	393	444	476	451
Skalica	663	694	734	767	618	513	545	579	607	578
Sládkovičovo	213	223	230	243	195	155	165	169	182	187
Sliac	156	181	200	221	167	105	124	141	156	156
Snina	538	567	589	622	425	298	322	344	368	382

**T 23-8. Právnické osoby v mestách**  
*Legal persons in towns*

dokončenie

End of table

Mestá Towns	Právnické osoby spolu <i>Legal persons in total</i>					z toho: podniky <i>of which: enterprises</i>				
	2011	2012	2013	2014	2015	2011	2012	2013	2014	2015
Sobrance	141	147	152	160	115	90	93	94	97	100
Spišská Belá	122	135	147	169	109	53	63	72	90	99
Spišská Nová Ves	1 296	1 351	1 419	1 518	1 102	828	858	911	988	1 011
Spišská Stará Ves	54	58	59	63	33	19	22	22	26	27
Spišské Podhradie	97	97	102	110	69	38	39	41	47	53
Spišské Vlachy	65	69	73	78	45	21	23	28	31	35
Stará Ľubovňa	547	587	613	634	521	406	441	463	482	482
Stará Turá	280	289	321	333	275	218	227	255	266	262
Strážske	98	98	107	112	81	54	51	58	60	66
Stropkov	387	403	422	440	320	234	248	261	276	287
Stupava	510	526	581	644	535	395	399	444	506	515
Svätý Jur	249	259	290	307	228	177	186	209	224	220
Svidník	506	521	554	587	430	328	338	363	392	372
Svit	312	321	344	348	247	217	222	242	242	226
Šahy	248	267	302	330	235	186	201	235	251	222
Šaľa	889	939	1 034	1 093	914	638	683	771	822	809
Šamorín	726	741	804	840	667	599	612	672	700	638
Šaštín - Stráže	113	117	127	132	95	78	80	87	91	86
Štúrovo	726	792	955	1 077	971	638	700	860	974	945
Šurany	255	262	290	315	284	183	188	212	233	261
Tisovec	84	89	100	106	52	32	36	42	47	42
Tlmače	84	88	94	98	72	45	49	54	53	64
Topoľčany	965	1 002	1 130	1 199	990	750	773	900	940	915
Tornaľa	210	219	231	240	121	103	107	118	123	105
Trebišov	598	627	657	706	620	441	465	495	538	571
Trenčianske Teplice	151	157	169	177	144	106	110	121	127	132
Trenčín	3 651	3 866	4 157	4 338	3 499	2 746	2 927	3 209	3 350	3 194
Tmava	3 516	3 690	4 002	4 221	3 305	2 655	2 799	3 101	3 282	3 089
Trstená	181	191	205	239	188	106	114	129	156	164
Turčianske Teplice	244	259	283	302	211	141	152	173	189	194
Turzovka	149	157	177	184	140	104	105	123	128	127
Tvrdošín	216	218	246	263	226	161	161	186	196	206
Veľké Kapušany	172	177	192	207	131	84	90	97	110	107
Veľký Krtíš	558	594	651	681	480	385	417	475	500	444
Veľký Meder	310	324	348	376	271	267	278	300	323	257
Veľký Šariš	143	164	185	211	181	110	132	153	174	171
Vráble	282	305	333	367	276	181	200	227	245	253
Vranov nad Topľou	848	880	936	1 010	722	538	567	613	677	649
Vrbové	135	142	150	162	132	93	98	104	112	119
Vrútky	283	298	329	346	267	191	204	232	241	242
Vysoké Tatry	346	354	358	364	212	168	168	173	177	180
Zlaté Moravce	438	462	521	554	431	290	309	365	387	403
Zvolen	2 214	2 336	2 484	2 568	1 968	1 518	1 611	1 747	1 814	1 801
Žarnovica	161	166	178	199	166	103	102	112	129	144
Želiezovce	197	222	264	274	234	152	173	209	217	219
Žiar nad Hronom	722	770	819	869	694	407	437	480	524	548
Žilina	5 049	5 427	6 118	6 601	6 075	4 116	4 436	5 097	5 531	5 848

zdroj / Source: ŠÚ SR, DATAcube. (og3008rr)

T 23-9. Fyzické osoby - podnikatelia v mestách



Natural persons - entrepreneurs in towns

Mestá Towns	Fyzické osoby - podnikatelia spolu <i>Natural persons - entrepreneurs in total</i>					z toho: živnostníci <i>of which: self-employed persons</i>				
	2011	2012	2013	2014	2015	2011	2012	2013	2014	2015
<b>Mestá spolu</b> <b>Towns in total</b>	<b>236 173</b>	<b>227 210</b>	<b>222 930</b>	<b>214 191</b>	<b>192 978</b>	<b>219 544</b>	<b>209 700</b>	<b>204 432</b>	<b>193 848</b>	<b>178 528</b>
<b>Bratislava - hl. m. SR</b>	<b>43 340</b>	<b>42 043</b>	<b>41 542</b>	<b>39 998</b>	<b>34 921</b>	<b>39 770</b>	<b>38 312</b>	<b>37 607</b>	<b>35 371</b>	<b>31 382</b>
Bánovce nad Bebravou	1 464	1 412	1 334	1 245	1 176	1 383	1 330	1 245	1 148	1 100
Banská Bystrica	6 996	6 684	6 588	6 382	5 733	6 452	6 116	5 986	5 722	5 213
Banská Štiavnica	1 139	1 126	1 078	1 009	935	1 083	1 071	1 011	940	891
Bardejov	2 713	2 571	2 432	2 252	2 019	2 559	2 405	2 250	2 056	1 907
Bojnice	407	396	371	356	341	381	371	348	332	320
Brezno	1 623	1 609	1 621	1 554	1 470	1 520	1 492	1 500	1 425	1 378
Brezová pod Bradlom	364	346	349	319	301	352	334	338	308	289
Bytča	981	843	802	781	726	938	795	751	726	695
Čadca	2 289	2 084	2 052	1 989	1 787	2 172	1 972	1 934	1 858	1 710
Čierna nad Tisou	83	86	92	86	66	73	74	78	73	60
Detva	1 101	1 045	1 035	995	928	1 043	980	966	921	879
Dobšiná	209	209	219	224	196	184	182	190	184	170
Dolný Kubín	1 604	1 499	1 485	1 400	1 324	1 501	1 393	1 378	1 283	1 229
Dubnica nad Váhom	1 901	1 783	1 705	1 613	1 499	1 824	1 705	1 626	1 530	1 434
Dudince	111	104	101	101	93	104	94	89	86	81
Dunajská Streda	2 333	2 297	2 157	2 121	1 897	2 164	2 112	1 955	1 906	1 756
Filákov	424	410	405	394	362	397	377	363	355	341
Galanta	1 328	1 273	1 221	1 166	1 041	1 244	1 184	1 126	1 063	972
Gbely	424	398	370	344	318	413	386	357	330	307
Gelnica	409	385	377	357	322	389	366	356	335	311
Giraltovce	310	296	285	264	228	297	279	262	238	216
Handlová	994	947	912	854	759	952	899	858	798	719
Hanušovce nad Topľou	323	321	328	309	281	309	305	313	294	272
Hlohovec	1 501	1 451	1 398	1 355	1 260	1 416	1 361	1 301	1 255	1 181
Hnúšťa	327	318	311	347	331	297	285	281	314	312
Holíč	718	678	658	652	571	683	639	618	603	534
Hriňová	588	571	580	581	561	551	535	545	543	540
Humenné	2 431	2 307	2 186	2 090	1 882	2 253	2 121	1 981	1 875	1 734
Hurbanovo	538	532	518	484	417	461	455	439	408	385
Ilava	464	465	442	423	385	433	432	409	390	362
Jelšava	94	88	91	89	74	88	79	81	78	65
Kežmarok	1 316	1 256	1 218	1 154	1 037	1 241	1 178	1 135	1 065	981
Kolárovo	743	741	702	655	626	701	698	661	609	582
Komárno	3 072	2 934	2 913	2 804	2 511	2 824	2 680	2 647	2 521	2 346
Košice	14 847	14 410	14 190	13 559	12 048	13 409	12 897	12 600	11 834	10 880
Kráľovský Chlmec	341	321	334	325	293	307	286	298	285	258
Krásno nad Kysucou	516	468	468	465	441	503	456	453	446	427
Kremnica	390	398	386	352	319	364	370	355	320	290
Krompachy	364	335	325	295	282	342	311	304	273	269
Krupina	561	558	554	545	506	500	490	483	465	457
Kysucké Nové Mesto	1 372	1 283	1 246	1 232	1 069	1 298	1 207	1 169	1 151	1 019
Leopoldov	238	223	212	206	206	230	215	205	199	203
Levice	2 953	2 944	2 947	2 909	2 764	2 692	2 662	2 652	2 593	2 550
Levoča	862	841	849	798	762	771	756	758	707	698



**T 23-9. Fyzické osoby - podnikatelia v mestách**  
**Natural persons - entrepreneurs in towns**

pokračovanie

Continuation

Mestá Towns	Fyzické osoby - podnikatelia spolu Natural persons - entrepreneurs in total					z toho: živnostníci of which: self-employed persons				
	2011	2012	2013	2014	2015	2011	2012	2013	2014	2015
Lipany	533	520	515	484	456	514	500	492	462	441
Liptovský Hrádok	630	575	564	586	481	579	514	503	518	439
Liptovský Mikuláš	2 718	2 506	2 442	2 450	2 128	2 544	2 327	2 256	2 241	1 966
Lučenec	1 835	1 755	1 731	1 704	1 517	1 658	1 553	1 515	1 474	1 354
Malacky	1 735	1 713	1 638	1 532	1 393	1 632	1 604	1 522	1 408	1 305
Martin	4 663	4 316	4 188	4 028	3 626	4 442	4 082	3 926	3 741	3 420
Medzev	97	94	96	112	107	92	89	90	106	101
Medzilaborce	392	382	393	359	315	365	353	363	327	293
Michalovce	2 582	2 505	2 506	2 340	2 121	2 333	2 244	2 242	2 072	1 927
Modra	876	835	807	795	715	819	778	748	732	669
Modrý Kameň	91	90	101	96	81	81	79	89	84	73
Moldava nad Bodvou	446	415	431	419	375	407	375	390	376	344
Myjava	914	892	890	839	801	862	842	839	788	762
Námestovo	877	853	888	889	843	819	797	832	826	790
Nemšová	405	386	381	346	294	385	367	361	324	277
Nitra	7 169	6 994	6 826	6 562	5 959	6 684	6 480	6 278	5 965	5 532
Nová Baňa	792	733	734	714	659	749	688	688	660	628
Nová Dubnica	820	771	738	701	650	784	735	701	663	619
Nováky	284	297	285	281	258	260	272	259	254	236
Nové Mesto nad Váhom	1 480	1 411	1 358	1 267	1 168	1 398	1 325	1 266	1 162	1 081
Nové Zámky	3 165	3 085	3 036	2 879	2 631	2 923	2 839	2 773	2 585	2 424
Partizánske	1 876	1 766	1 688	1 598	1 433	1 770	1 659	1 582	1 483	1 350
Pezinok	2 235	2 198	2 132	2 060	1 828	2 134	2 091	2 025	1 934	1 743
Piešťany	2 318	2 263	2 169	2 112	1 900	2 131	2 077	1 977	1 905	1 756
Podolíneč	301	299	295	267	243	286	283	278	251	235
Poltár	312	288	279	275	254	285	263	253	247	229
Poprad	4 267	4 047	4 005	3 808	3 378	3 922	3 681	3 632	3 415	3 151
Považská Bystrica	4 018	3 906	3 778	3 606	3 303	3 860	3 734	3 585	3 396	3 118
Prešov	6 850	6 660	6 492	6 183	5 531	6 421	6 193	5 987	5 632	5 165
Prievidza	3 755	3 638	3 546	3 338	3 124	3 562	3 417	3 313	3 089	2 943
Púchov	1 384	1 293	1 289	1 230	1 059	1 279	1 193	1 180	1 114	984
Rajec	451	424	408	393	362	434	408	394	375	348
Rajecké Teplice	250	231	234	239	218	238	217	218	223	208
Revúca	657	630	646	614	572	609	575	588	553	526
Rimavská Sobota	1 564	1 560	1 528	1 428	1 260	1 388	1 371	1 325	1 212	1 122
Rožňava	1 375	1 326	1 314	1 235	1 102	1 260	1 209	1 195	1 111	1 022
Ružomberok	2 108	1 989	1 995	1 955	1 768	1 965	1 839	1 828	1 766	1 651
Sabinov	913	865	871	836	785	881	831	835	797	756
Sečovce	472	457	447	436	388	445	428	418	406	368
Senec	1 645	1 599	1 633	1 568	1 385	1 575	1 525	1 553	1 463	1 301
Senica	1 418	1 412	1 395	1 323	1 199	1 311	1 296	1 269	1 194	1 108
Sereď	1 265	1 253	1 238	1 185	1 135	1 206	1 184	1 167	1 111	1 079
Skalica	977	972	926	891	821	916	912	857	812	762
Sládkovičovo	354	345	336	302	269	331	319	310	276	256
Sliac	381	374	383	380	359	347	337	341	335	335
Snina	1 535	1 459	1 404	1 339	1 231	1 445	1 368	1 313	1 239	1 177



**T 23-9. Fyzické osoby - podnikatelia v mestách**  
**Natural persons - entrepreneurs in towns**

dokončenie

End of table

Mestá Towns	Fyzické osoby - podnikatelia spolu Natural persons - entrepreneurs in total					z toho: živnostníci of which: self-employed persons				
	2011	2012	2013	2014	2015	2011	2012	2013	2014	2015
Sobrance	295	287	289	285	250	256	247	247	242	224
Spišská Belá	486	477	460	449	420	471	462	444	436	411
Spišská Nová Ves	2 846	2 700	2 646	2 523	2 315	2 596	2 442	2 383	2 259	2 131
Spišská Stará Ves	211	212	208	192	177	195	196	193	177	169
Spišské Podhradie	247	218	216	212	200	223	195	189	183	180
Spišské Vlachy	254	246	244	233	198	235	227	221	208	179
Stará Ľubovňa	1 846	1 761	1 707	1 615	1 530	1 771	1 682	1 623	1 526	1 465
Stará Turá	634	602	596	566	513	593	559	551	518	491
Strážske	230	229	239	222	204	202	199	208	187	184
Stropkov	818	755	710	678	588	764	698	649	610	548
Stupava	921	891	870	829	753	886	854	825	774	706
Svätý Jur	490	462	456	442	400	468	439	432	414	384
Svidník	1 152	1 043	1 030	973	865	1 072	953	933	872	806
Svit	485	477	468	443	396	445	434	424	401	367
Šahy	499	475	467	441	381	453	429	419	391	351
Šaľa	1 767	1 680	1 646	1 618	1 472	1 667	1 574	1 540	1 499	1 388
Šamorín	1 244	1 195	1 144	1 083	970	1 196	1 148	1 092	1 024	930
Šaštín - Stráže	349	359	352	343	307	328	335	325	312	289
Štúrovo	800	771	740	735	645	742	716	681	671	600
Šurany	527	529	531	514	469	492	493	495	475	441
Tisovec	198	190	194	190	173	167	158	160	156	150
Tlmače	312	319	327	316	312	304	309	315	300	299
Topoľčany	2 191	2 091	2 015	1 939	1 699	2 023	1 915	1 830	1 733	1 557
Tornaľa	344	336	322	313	279	306	289	269	258	241
Trebišov	1 354	1 303	1 283	1 220	1 091	1 254	1 194	1 165	1 098	1 018
Trenčianske Teplice	334	311	301	284	251	312	288	278	261	234
Trenčín	4 642	4 440	4 312	4 144	3 701	4 308	4 102	3 968	3 793	3 420
Tmava	5 036	4 928	4 737	4 614	4 281	4 735	4 602	4 398	4 236	4 003
Trstená	718	719	703	689	648	688	688	666	650	617
Turčianske Teplice	555	525	526	502	465	529	496	498	469	441
Turzovka	659	608	599	584	536	640	589	577	558	517
Tvrdošín	827	739	726	723	650	799	708	693	686	627
Veľké Kapušany	375	383	417	417	384	336	341	374	377	362
Veľký Krtíš	963	933	930	873	781	897	859	858	793	728
Veľký Meder	738	712	684	648	598	690	663	635	597	568
Veľký Šariš	390	386	382	347	322	368	364	359	321	309
Vráble	644	643	634	621	588	594	591	581	566	559
Vranov nad Topľou	1 871	1 811	1 799	1 725	1 551	1 721	1 650	1 634	1 543	1 430
Vrbové	374	360	349	331	309	347	330	319	303	289
Vrútky	632	576	581	561	511	612	551	554	533	498
Vysoké Tatry	372	376	360	349	294	345	348	330	319	280
Zlaté Moravce	1 043	999	971	974	944	974	930	902	899	895
Zvolen	2 944	2 863	2 883	2 833	2 550	2 695	2 585	2 584	2 506	2 313
Žarnovica	523	506	513	484	481	504	486	492	460	461
Želiezovce	569	550	546	528	502	510	495	488	466	457
Žiar nad Hronom	1 512	1 472	1 448	1 337	1 226	1 393	1 348	1 312	1 192	1 143
Žilina	7 661	7 091	7 001	6 832	6 245	7 239	6 639	6 501	6 273	5 789

zdroj / Source: ŠÚ SR, DATAcube. (og3007rr)

T 23-10. Dokončené byty v mestách



Completed dwellings in towns

Mestá Towns	Dokončené byty Completed dwellings					Dokončené byty na 1000 obyvateľov Completed dwellings per 1000 inhabitants				
	2011	2012	2013	2014	2015	2011	2012	2013	2014	2015
<b>Mestá spolu</b> <b>Towns in total</b>	<b>7 246</b>	<b>7 500</b>	<b>6 475</b>	<b>6 604</b>	<b>7 278</b>	<b>2,5</b>	<b>2,6</b>	<b>2,2</b>	<b>2,3</b>	<b>2,5</b>
<b>Bratislava - hl. m. SR</b>	<b>1 768</b>	<b>2 916</b>	<b>1 569</b>	<b>1 686</b>	<b>2 394</b>	<b>4,3</b>	<b>7,0</b>	<b>3,8</b>	<b>4,0</b>	<b>5,7</b>
Bánovce nad Bebravou	8	11	10	60	12	0,4	0,6	0,5	3,2	0,6
Banská Bystrica	129	106	261	161	134	1,6	1,3	3,3	2,0	1,7
Banská Štiavnica	1	10	57	9	8	0,1	1,0	5,5	0,9	0,8
Bardejov	53	27	24	19	18	1,6	0,8	0,7	0,6	0,5
Bojnice	6	5	5	7	10	1,2	1,0	1,0	1,4	2,0
Brezno	12	9	15	14	10	0,5	0,4	0,7	0,7	0,5
Brezová pod Bradlom	5	3	6	4	4	1,0	0,6	1,2	0,8	0,8
Bytča	12	25	24	25	5	1,1	2,2	2,1	2,2	0,4
Čadca	25	17	23	22	40	1,0	0,7	0,9	0,9	1,6
Čierna nad Tisou	-	-	-	-	-	-	-	-	-	-
Detva	52	21	57	28	20	3,5	1,4	3,8	1,9	1,3
Dobšiná	-	0	0	0	1	-	0,0	0,0	0,0	0,2
Dolný Kubín	107	20	9	13	7	5,5	1,0	0,5	0,7	0,4
Dubnica nad Váhom	36	46	30	12	6	1,4	1,8	1,2	0,5	0,2
Dudince	-	16	2	-	3	-	10,9	1,4	-	2,1
Dunajská Streda	32	272	163	153	73	1,4	12,1	7,2	6,8	3,2
Fíľakovo	2	-	8	1	14	0,2	-	0,7	0,1	1,3
Galanta	96	79	43	75	84	6,3	5,2	2,9	5,0	5,6
Gbely	6	11	13	29	5	1,1	2,1	2,5	5,6	1,0
Gelnica	4	3	2	4	4	0,6	0,5	0,3	0,6	0,7
Giraltovce	11	16	25	-	25	2,6	3,8	6,0	-	6,0
Handlová	3	127	6	2	3	0,2	7,2	0,3	0,1	0,2
Hanušovce nad Topľou	14	3	8	4	5	3,7	0,8	2,1	1,1	1,3
Hlohovec	71	20	19	20	14	3,1	0,9	0,8	0,9	0,6
Hnúšťa	1	2	2	2	3	0,1	0,3	0,3	0,3	0,4
Holíč	20	52	27	23	11	1,8	4,6	2,4	2,1	1,0
Hriňová	9	12	11	36	11	1,2	1,5	1,4	4,7	1,4
Humenné	10	12	61	55	20	0,3	0,3	1,8	1,6	0,6
Hurbanovo	7	10	7	9	6	0,9	1,3	0,9	1,2	0,8
Ilava	8	55	7	3	11	1,5	10,1	1,3	0,5	2,0
Jelšava	-	-	2	-	-	-	-	0,6	-	-
Kežmarok	7	3	43	36	4	0,4	0,2	2,6	2,2	0,2
Kolárovo	27	29	27	8	10	2,5	2,7	2,5	0,8	0,9
Komárno	16	84	4	14	21	0,5	2,4	0,1	0,4	0,6
Košice	490	351	626	410	550	2,0	1,5	2,6	1,7	2,3
Kráľovský Chlmec	30	7	6	4	1	3,9	0,9	0,8	0,5	0,1
Krásno nad Kysucou	12	30	14	7	11	1,7	4,3	2,0	1,0	1,6
Kremnica	2	1	2	14	3	0,4	0,2	0,4	2,5	0,5
Krompachy	45	6	1	-	1	5,1	0,7	0,1	-	0,1
Krupina	13	17	45	27	13	1,6	2,1	5,6	3,4	1,6
Kysucké Nové Mesto	44	26	22	27	20	2,8	1,7	1,4	1,7	1,3
Leopoldov	5	14	16	14	3	1,2	3,4	3,9	3,4	0,7
Levice	29	30	78	50	47	0,8	0,9	2,3	1,5	1,4
Levoča	15	13	16	36	8	1,0	0,9	1,1	2,4	0,5

**T 23-10. Dokončené byty v mestách**  
**Completed dwellings in towns**

pokračovanie

Continuation

Mestá Towns	Dokončené byty Completed dwellings					Dokončené byty na 1000 obyvateľov Completed dwellings per 1000 inhabitants				
	2011	2012	2013	2014	2015	2011	2012	2013	2014	2015
Lipany	12	11	12	7	33	1,9	1,7	1,9	1,1	5,1
Liptovský Hrádok	1	99	3	73	4	0,1	13,1	0,4	9,6	0,5
Liptovský Mikuláš	94	47	42	43	25	2,9	1,5	1,3	1,4	0,8
Lučenec	29	12	12	54	133	1,0	0,4	0,4	1,9	4,7
Malacky	27	36	30	56	103	1,6	2,1	1,8	3,3	6,0
Martin	98	45	68	157	53	1,7	0,8	1,2	2,8	0,9
Medzev	-	1	2	1	2	-	0,2	0,5	0,2	0,5
Medzilaborce	1	1	1	24	-	0,1	0,1	0,1	3,6	-
Michalovce	27	30	20	72	35	0,7	0,8	0,5	1,8	0,9
Modra	8	13	7	18	10	0,9	1,5	0,8	2,0	1,1
Modrý Kameň	-	1	26	-	10	-	0,6	16,4	-	6,2
Moldava nad Bodvou	1	7	5	8	8	0,1	0,6	0,4	0,7	0,7
Myjava	12	11	12	10	37	1,0	0,9	1,0	0,8	3,1
Námestovo	37	11	10	20	11	4,7	1,4	1,3	2,5	1,4
Nemšová	65	23	31	18	48	10,4	3,7	4,9	2,9	7,6
Nitra	142	135	153	186	121	1,8	1,7	1,9	2,4	1,6
Nová Baňa	8	12	17	15	11	1,1	1,6	2,3	2,0	1,5
Nová Dubnica	11	5	8	44	57	1,0	0,4	0,7	3,9	5,1
Nováky	6	8	4	26	4	1,4	1,9	0,9	6,1	0,9
Nové Mesto nad Váhom	28	18	54	78	76	1,4	0,9	2,7	3,9	3,8
Nové Zámky	29	37	83	55	61	0,7	0,9	2,1	1,4	1,6
Partizánske	14	20	9	12	17	0,6	0,8	0,4	0,5	0,7
Pezinok	316	89	271	221	210	14,9	4,2	12,5	10,1	9,4
Piešťany	69	39	49	112	30	2,4	1,4	1,7	4,0	1,1
Podolíne	2	-	4	-	-	0,6	-	1,2	-	-
Poltár	3	1	2	3	2	0,5	0,2	0,3	0,5	0,3
Poprad	45	159	183	63	44	0,9	3,0	3,5	1,2	0,8
Považská Bystrica	43	37	39	33	33	1,0	0,9	1,0	0,8	0,8
Prešov	213	139	154	130	172	2,3	1,5	1,7	1,4	1,9
Prievidza	29	21	39	9	30	0,6	0,4	0,8	0,2	0,6
Púchov	19	24	21	13	13	1,0	1,3	1,2	0,7	0,7
Rajec	24	7	21	74	4	4,1	1,2	3,6	12,6	0,7
Rajecké Teplice	13	11	9	21	11	4,6	3,8	3,1	7,1	3,7
Revúca	-	-	3	1	1	-	-	0,2	0,1	0,1
Rimavská Sobota	9	15	13	9	5	0,4	0,6	0,5	0,4	0,2
Rožňava	92	12	6	11	52	4,7	0,6	0,3	0,6	2,7
Ružomberok	18	55	19	26	65	0,6	1,9	0,7	0,9	2,4
Sabinov	29	40	48	11	14	2,3	3,2	3,8	0,9	1,1
Sečovce	3	3	3	5	5	0,4	0,4	0,4	0,6	0,6
Senec	58	61	159	125	125	3,4	3,5	9,0	6,9	6,8
Senica	272	19	18	30	37	13,4	0,9	0,9	1,5	1,8
Sereď	14	11	20	17	23	0,9	0,7	1,2	1,1	1,4
Skalica	63	61	26	33	81	4,4	4,2	1,8	2,2	5,5
Sládkovičovo	5	7	5	7	8	0,9	1,3	0,9	1,3	1,5
Sliac	9	9	1	8	3	1,8	1,8	0,2	1,6	0,6
Snina	12	7	37	11	11	0,6	0,3	1,8	0,5	0,5

**T 23-10. Dokončené byty v mestách**  
**Completed dwellings in towns**

dokončenie

End of table

Mestá Towns	Dokončené byty Completed dwellings					Dokončené byty na 1000 obyvateľov Completed dwellings per 1000 inhabitants				
	2011	2012	2013	2014	2015	2011	2012	2013	2014	2015
Sobrance	1	5	4	1	6	0,2	0,8	0,7	0,2	1,0
Spišská Belá	21	54	53	35	61	3,3	8,4	8,2	5,4	9,2
Spišská Nová Ves	43	96	22	30	31	1,1	2,5	0,6	0,8	0,8
Spišská Stará Ves	24	2	1	1	2	10,6	0,9	0,4	0,4	0,9
Spišské Podhradie	25	5	14	6	1	6,1	1,2	3,4	1,5	0,2
Spišské Vlachy	1	1	1	1	1	0,3	0,3	0,3	0,3	0,3
Stará Ľubovňa	40	1	14	26	43	2,5	0,1	0,9	1,6	2,6
Stará Turá	16	34	18	3	8	1,7	3,6	1,9	0,3	0,9
Strážske	3	4	2	2	2	0,7	0,9	0,5	0,5	0,5
Stropkov	5	5	7	3	31	0,5	0,5	0,6	0,3	2,9
Stupava	210	226	110	245	283	22,6	23,7	11,2	24,3	27,2
Svätý Jur	16	50	49	17	8	3,1	9,5	9,1	3,1	1,5
Svidník	24	6	49	3	6	2,1	0,5	4,3	0,3	0,5
Svit	95	1	97	2	8	12,5	0,1	12,7	0,3	1,0
Šahy	4	5	6	2	-	0,5	0,7	0,8	0,3	-
Šaľa	37	47	30	36	44	1,6	2,0	1,3	1,6	1,9
Šamorín	84	78	141	55	77	6,6	6,1	10,9	4,2	5,9
Šaštín - Stráže	51	7	38	7	7	10,0	1,4	7,4	1,4	1,4
Štúrovo	9	8	7	11	11	0,8	0,7	0,7	1,0	1,0
Šurany	14	14	13	31	12	1,4	1,4	1,3	3,1	1,2
Tisovec	1	-	-	1	-	0,2	-	-	0,2	-
Tlmače	4	32	7	21	2	1,0	8,4	1,9	5,6	0,5
Topoľčany	46	57	30	47	65	1,7	2,1	1,1	1,8	2,5
Tornaľa	1	2	3	20	-	0,1	0,3	0,4	2,7	-
Trebišov	26	9	7	7	12	1,1	0,4	0,3	0,3	0,5
Trenčianske Teplice	1	12	5	-	25	0,2	2,9	1,2	-	6,0
Trenčín	121	193	152	164	169	2,2	3,5	2,7	2,9	3,0
Trnava	373	265	132	215	268	5,6	4,0	2,0	3,3	4,1
Trstená	17	7	8	6	11	2,3	0,9	1,1	0,8	1,5
Turčianske Teplice	8	34	21	8	2	1,2	5,1	3,2	1,2	0,3
Turzovka	7	9	10	3	5	0,9	1,2	1,3	0,4	0,7
Tvrdošín	17	7	16	14	35	1,8	0,7	1,7	1,5	3,8
Veľké Kapušany	2	1	8	3	2	0,2	0,1	0,9	0,3	0,2
Veľký Krtíš	4	1	5	1	72	0,3	0,1	0,4	0,1	5,8
Veľký Meder	70	8	13	16	8	7,9	0,9	1,5	1,8	0,9
Veľký Šariš	34	22	46	39	29	6,4	4,1	8,3	6,8	5,0
Vráble	13	15	10	53	27	1,4	1,7	1,1	6,0	3,1
Vranov nad Topľou	1	9	8	14	50	0,0	0,4	0,3	0,6	2,2
Vrbové	4	10	8	5	7	0,6	1,6	1,3	0,8	1,2
Vrútky	4	15	10	64	51	0,5	2,0	1,3	8,3	6,6
Vysoké Tatry	27	30	4	50	10	6,4	7,1	1,0	12,1	2,4
Zlaté Moravce	10	37	3	15	11	0,8	3,0	0,2	1,3	0,9
Zvolen	273	50	48	18	107	6,3	1,2	1,1	0,4	2,5
Žarnovica	4	3	3	43	3	0,6	0,5	0,5	6,7	0,5
Želiezovce	6	14	2	5	37	0,8	2,0	0,3	0,7	5,3
Žiar nad Hronom	1	-	-	48	4	0,1	-	-	2,4	0,2
Žilina	195	82	85	134	133	2,4	1,0	1,0	1,6	1,6

G 23-1. Obyvatelia miest Bratislavského kraja k 31.12. 2015  
Population in towns of Bratislavský kraj as at Dec. 31, 2015

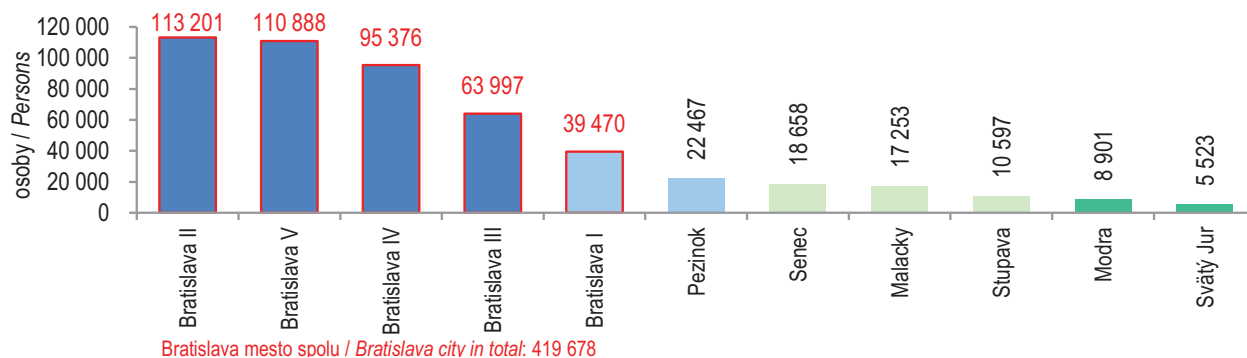

G 23-2. Obyvatelia miest Trnavského kraja k 31.12. 2015  
Population in towns of Trnavský kraj as at Dec. 31, 2015

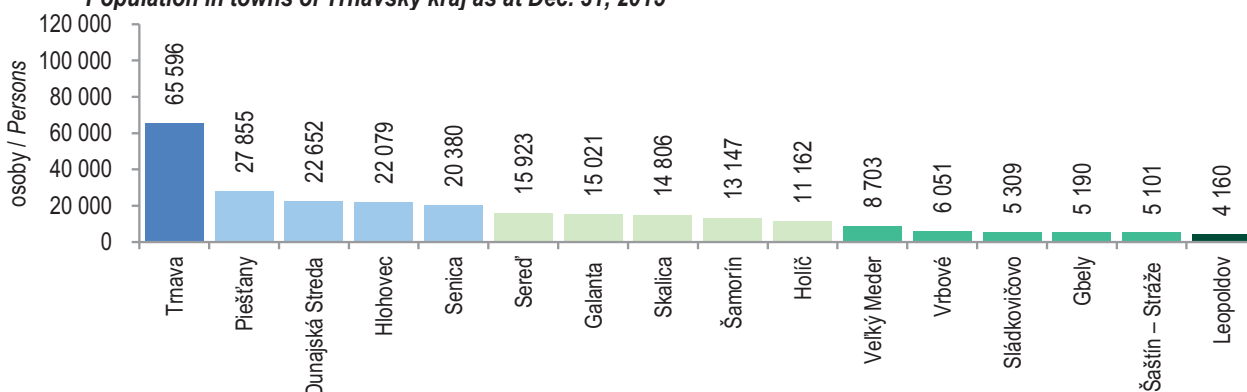

G 23-3. Obyvatelia miest Trenčianskeho kraja k 31.12. 2015  
Population in towns of Trenčiansky kraj as at Dec. 31, 2015

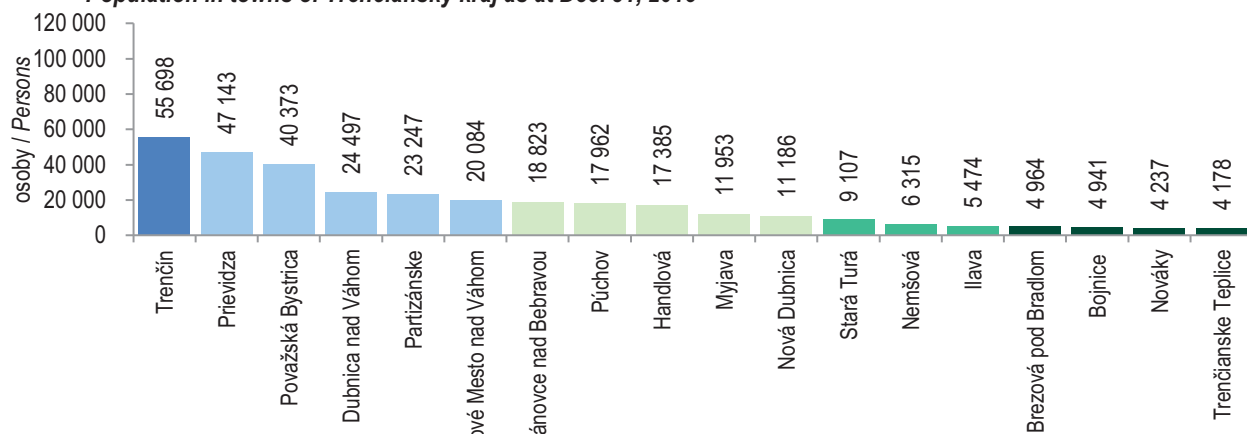

G 23-4. Obyvatelia miest Nitrianskeho kraja k 31.12. 2015  
Population in towns of Nitriansky kraj as at Dec. 31, 2015

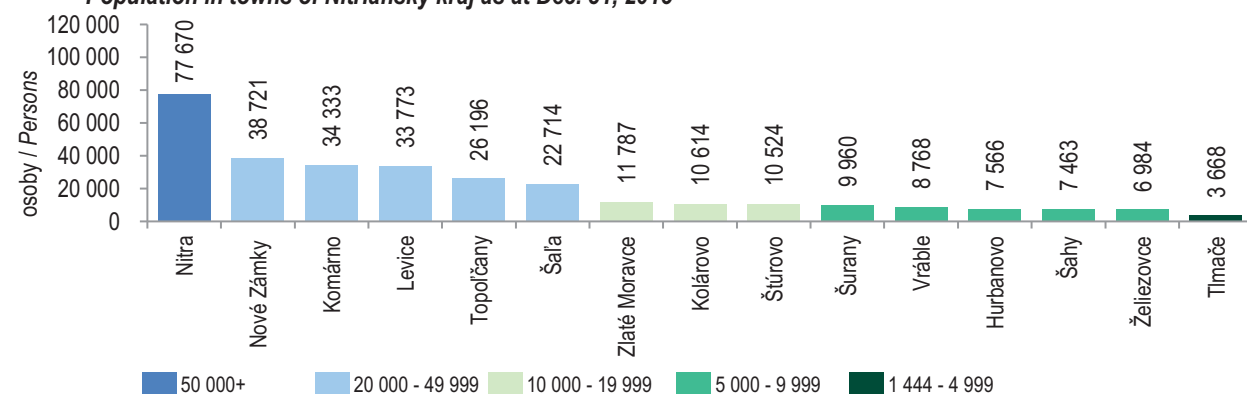

G 23-5. Obyvatelia miest Žilinského kraja k 31.12. 2015

Population in towns of Žilinský kraj as at Dec. 31, 2015

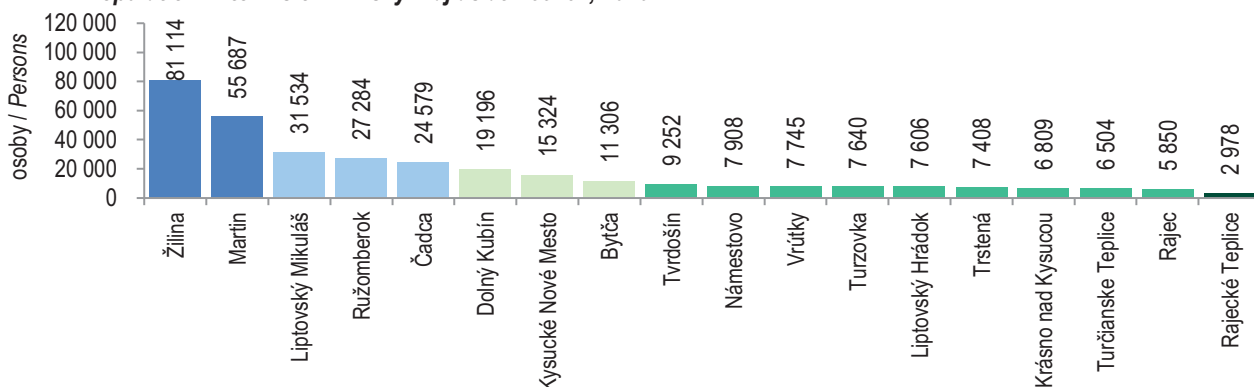

G 23-6. Obyvatelia miest Banskobystrického kraja k 31.12. 2015

Population in towns of Banskobystrický kraj as at Dec. 31, 2015

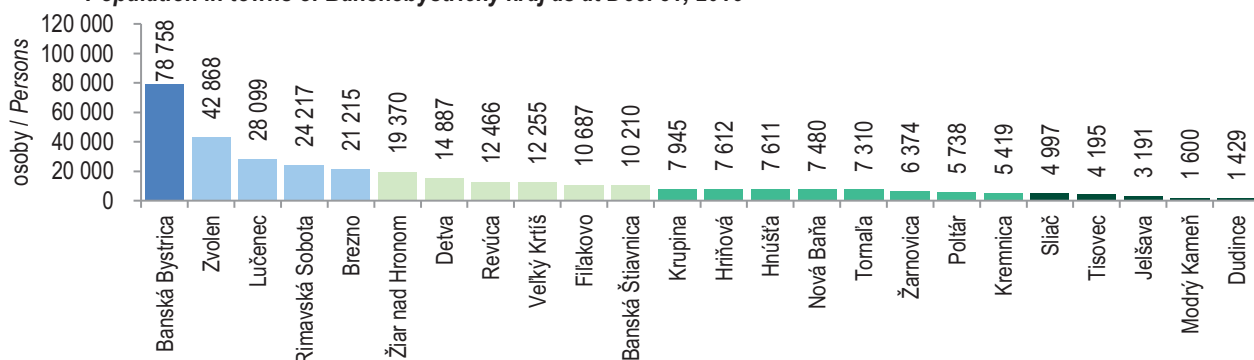

G 23-7. Obyvatelia miest Prešovského kraja k 31.12. 2015

Population in towns of Prešovský kraj as at Dec. 31, 2015

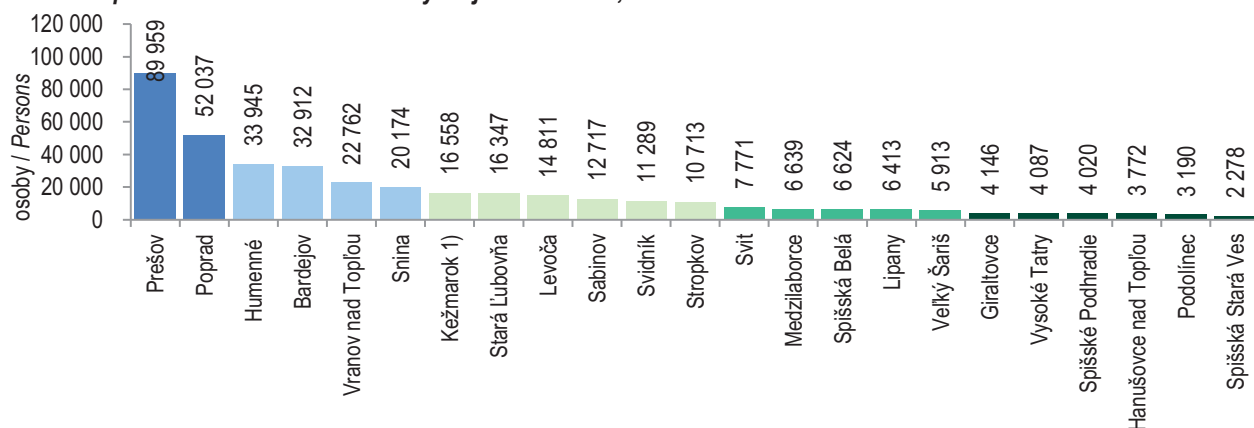

G 23-8. Obyvatelia miest Košického kraja k 31.12. 2015

Population in towns of Košický kraj as at Dec. 31, 2015

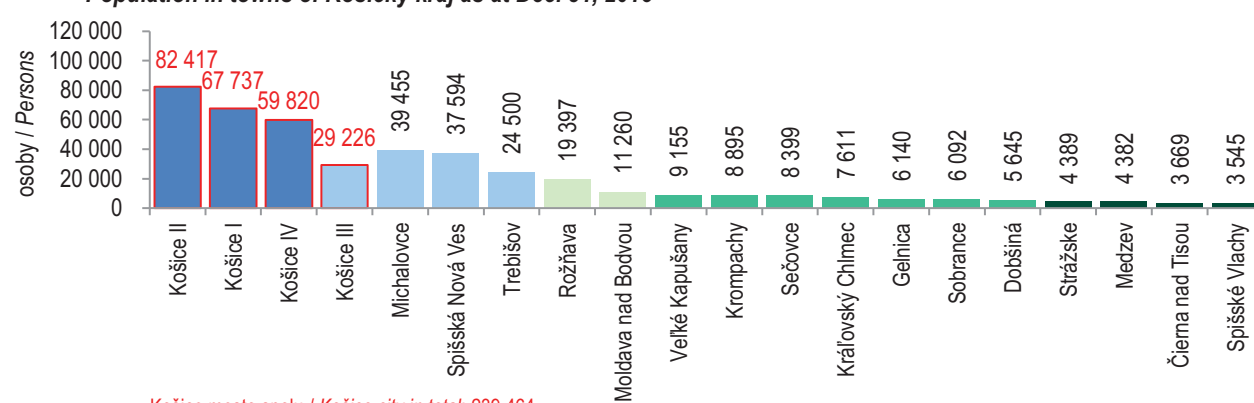

Košice mesto spolu / Košice city in total: 239 464

50 000+ 20 000 - 49 999 10 000 - 19 999 5 000 - 9 999 1 444 - 4 999

G 23-9. Živonarodení na 1000 obyvateľov kraja v roku 2015  
Live-births per 1000 inhabitants of region in 2015

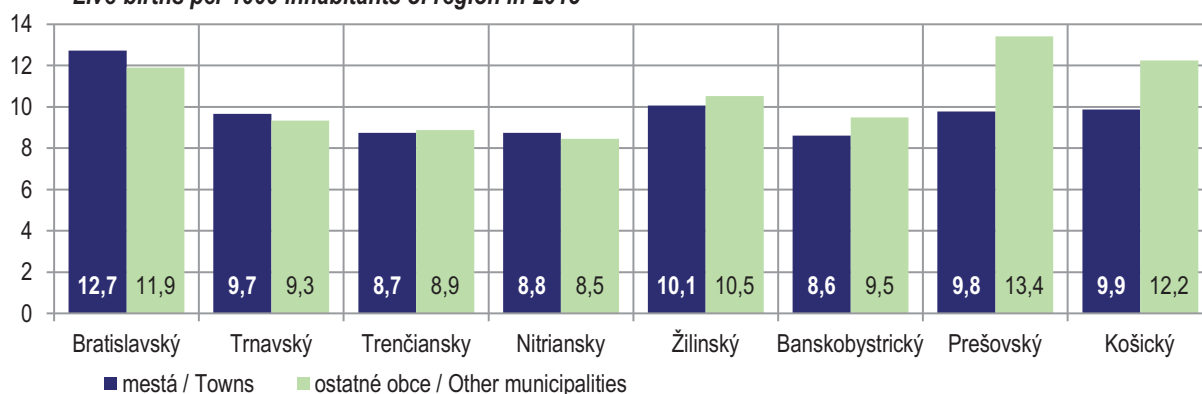

G 23-10. Prírodný prírastok na 1000 obyvateľov kraja v roku 2015  
Natural increase per 1000 inhabitants of region in 2015

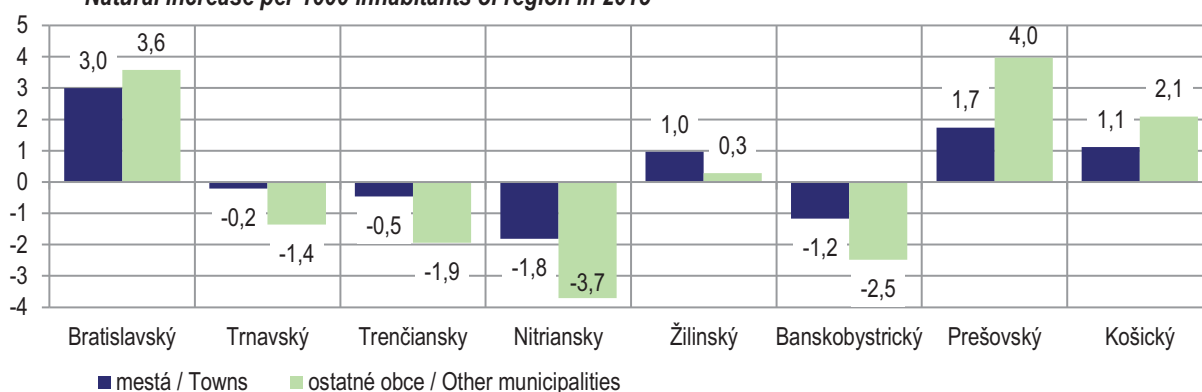

G 23-11. Saldo sťahovania na 1000 obyvateľov kraja v roku 2015  
Net migration per 1000 inhabitants of region in 2015

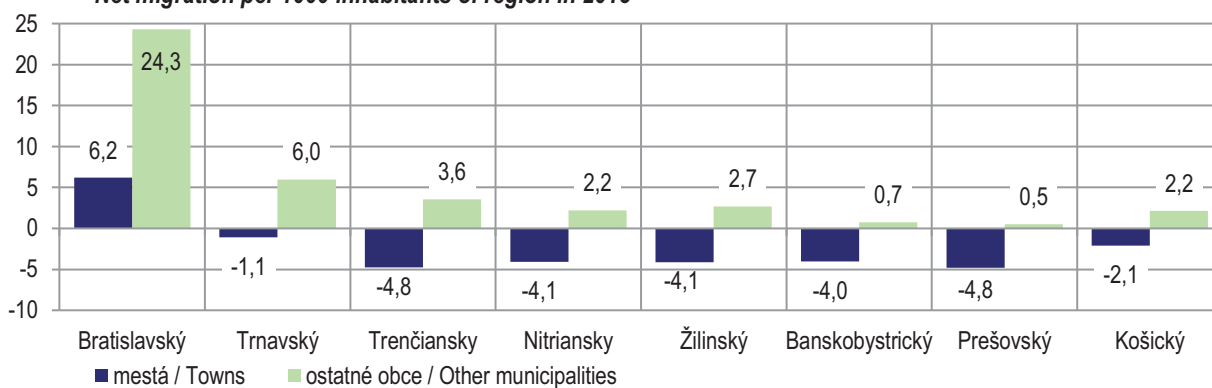

G 23-12. Celkový prírastok na 1000 obyvateľov kraja v roku 2015  
Total increase per 1000 inhabitants of region in 2015

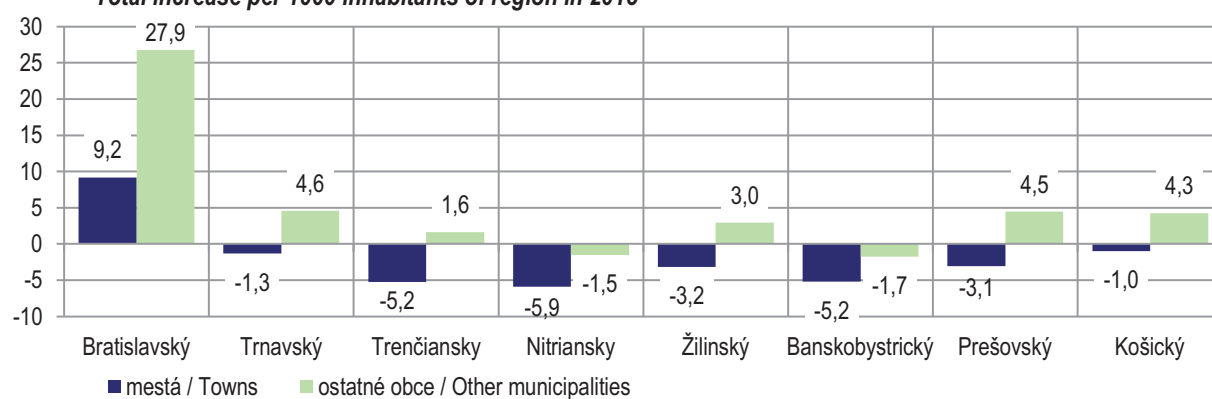



24

POROVNANIE  
KRAJÍN EÚ

*COMPARISON  
OF THE EU COUNTRIES*



Metodické vysvetlivky	Methodological notes
<p>Regionálna štatistika v rámci databázy Eurostatu New Cronos je dostupná v 13 tematických okruhoch. Obsahuje údaje prevažne na úrovni NUTS 2, niektoré súbory alebo tabuľky obsahujú aj údaje na úrovni NUTS 3. Údaje sú ukladané aktuálne podľa platnej verzie NUTS klasifikácie.</p> <p>Dodávanie regionálnych údajov do Eurostatu vychádza z legislatívy EÚ alebo ich členské krajiny poskytujú dobrovoľne na základe džentlmenských dohôd. Vysvetlivky a metodologické poznámky k príslušným tabuľkám je možné nájsť v príručke Európskej regionálnej a mestskej štatistiky Reference Guide, ktorá je každý rok aktualizovaná a publikovaná na stránke Eurostatu.</p>	<p><i>The regional statistics held in the Eurostat's database New Cronos is available in 13 thematic domains. It comprises data predominately at the NUTS 2 level, some collections and tables within them also feature data at the NUTS 3 level. Data is stored currently by valid version of the NUTS classification.</i></p> <p><i>Supply of the regional data to Eurostat is required by the EU legislation or countries supply it voluntarily under gentleman's agreements. Explanatory texts and methodology notes on the constituent tables can be found in the European Regional and Urban Statistics Reference Guide, which is updated every year and published at the Eurostat's webpage.</i></p>
Definície	Definitions
<p>Definície ukazovateľov sú uvedené v príslušných kapitolách tejto publikácie alebo v príručke Reference Guide.</p>	<p><i>Definitions of indicators are given in the respective chapters of this publication or see Reference Guide.</i></p>
Zdroj údajov	Source
<p>Regionálne údaje sú uložené v Regio databáze v rámci General and Regional Statistics na stránke Eurostatu a sú šírené zdarma.</p>	<p><i>The regional statistical data is stored in Regio database, within the General and Regional Statistics theme at Eurostat's webpage and is disseminated free of charge.</i></p>

<http://ec.europa.eu/eurostat>

## T 24-1. Vybrané ukazovatele za regióny krajín EÚ



## Selected indicators in regions of the EU countries

Krajina, vybraná oblasť NUTS 2 Country, Selected area NUTS 2	Rozloha (km <sup>2</sup> ) Surface area (km <sup>2</sup> )	Obyvateľstvo (osoby) Population (Persons)	Priemerný vek (roky) Median age (years)	Ženy na 100 mužov Women per 100 men	Trh práce - VZPS (%) Labour market - LFS (%)		Odpracované hodiny za týždeň <sup>1)</sup> Weekly hours of work <sup>1)</sup>	HDP (%) GDP (%) v PKS / obyv. EÚ 28 = 100 PPS per capita
					miera zamestnanosti 15+ Employment rate	miera nezamestnan. 15+ Unemployment rate		
					2015	2015		
European Union (EU28)		508 450 856			52,1	9,4	37,1	100
Austria AT	83 879	8 576 261	43,0	104,4	57,2	5,7	36,6	129
Belgium BE	30 528	11 258 434	41,5	103,6	48,8	8,5	37,1	118
Bulgaria BG	110 370	7 202 198	43,4	105,7	49,1	9,1	40,8	47
Cyprus CY	9 251	847 008	37,0	105,7	53,0	14,9	39,5	82
Czech Republic CZ	78 868	10 538 275	41,1	103,6	56,4	5,0	40,5	84
Praha CZ01	496	1 259 079	40,7	106,3	60,2	2,8	40,7	173
Strední Čechy CZ02	11 016	1 315 299	40,3	102,6	59,0	3,5	41,4	77
Jihozápad CZ03	17 618	1 212 423	41,6	102,5	57,4	3,9	40,4	76
Severozápad CZ04	8 649	1 123 265	41,1	102,0	53,8	7,3	40,7	63
Severovýchod CZ05	12 441	1 506 813	41,3	103,2	56,0	5,2	40,2	70
Jihovýchod CZ06	13 991	1 682 748	41,2	103,4	56,4	4,9	40,5	79
Strední Morava CZ07	9 230	1 220 972	41,6	104,5	54,9	5,3	40,5	70
Moravskoslezsko CZ08	5 427	1 217 676	41,6	104,2	53,2	8,1	39,2	70
Germany DE	357 376	81 197 537	45,9	103,8	57,4	4,6	35,2	126
Denmark DK	42 924	5 659 715	41,5	101,3	58,4	6,2	33,5	125
Estonia EE	45 227	1 313 271	41,5	113,8	58,3	6,2	38,6	76
Greece EL	132 049	10 858 018	43,4	106,1	39,0	24,9	42,2	72
Spain ES	505 944	46 449 565	42,3	103,5	45,9	22,1	37,8	91
Finland FI	338 440	5 471 753	42,4	103,3	53,4	9,4	36,8	110
France FR	633 187	66 415 161	41,0	106,4	50,2	10,4	37,2	107
Croatia HR	:	4 225 316	42,8	107,2	44,1	16,3	39,5	59
Hungary HU	93 011	9 855 571	41,6	109,9	51,0	6,8	39,8	68
Közép-Magyarország HU10	6 915	2 983 733	40,7	112,4	53,9	5,3	40,4	107
Közép-Dunántúl HU21	11 085	1 063 408	41,9	107,4	54,4	4,4	39,9	61
Nyugat-Dunántúl HU22	11 328	983 925	42,4	107,6	53,8	3,8	39,7	71
Dél-Dunántúl HU23	14 197	909 130	43,4	110,2	47,4	8,1	39,2	45
Észak-Magyarország HU31	13 428	1 164 813	42,0	110,0	46,8	8,7	39,5	42
Észak-Alföld HU32	17 723	1 479 522	40,6	108,0	48,1	10,9	39,3	43
Dél-Alföld HU33	18 335	1 271 040	42,9	109,9	49,0	7,9	39,5	47
Ireland IE	69 797	4 628 949	36,4	102,4	54,4	9,4	35,9	134
Italy IT	302 073	60 795 612	45,1	106,1	43,1	11,9	37,0	96
Lithuania LT	65 286	2 921 262	42,7	117,0	53,8	9,1	38,3	75

## T 24-1. Vybrané ukazovatele za regióny krajín EÚ

## Selected indicators in regions of the EU countries

dokončenie

End of table

Krajina, vybraná oblasť NUTS 2 Country, Selected area NUTS 2		Rozloha (km <sup>2</sup> )	Obyvateľstvo (osoby)	Priemerný vek (roky)	Ženy na 100 mužov	Trh práce - VZPS (%) Labour market - LFS (%)		Odpracované hodiny za týždeň <sup>1)</sup>	HDP (%) GDP (%)
		Surface area (km <sup>2</sup> )	Population (Persons)	Median age (years)	Women per 100 men	miera zamestnanosti 15+	miera nezamestnan. 15+	Weekly hours of work <sup>1)</sup>	v PKS / obyv. EÚ 28 = 100
						Employment rate	Unemployment rate		PPS per capita
		2015	1.1.2015	2015	2015	2015	2015	2015	2014
<b>Luxembourg</b>	<b>LU</b>	<b>2 586</b>	<b>562 958</b>	<b>39,3</b>	<b>99,7</b>	<b>56,0</b>	<b>6,7</b>	<b>37,4</b>	<b>266</b>
<b>Latvia</b>	<b>LV</b>	<b>64 573</b>	<b>1 986 096</b>	<b>42,7</b>	<b>118,0</b>	<b>54,1</b>	<b>9,9</b>	<b>39,0</b>	<b>64</b>
<b>Malta</b>	<b>MT</b>	<b>315</b>	<b>429 344</b>	<b>41,0</b>	<b>99,9</b>	<b>51,5</b>	<b>5,4</b>	<b>38,4</b>	<b>86</b>
<b>Netherlands</b>	<b>NL</b>	<b>41 542</b>	<b>16 900 726</b>	<b>42,2</b>	<b>101,9</b>	<b>60,0</b>	<b>6,9</b>	<b>30,1</b>	<b>131</b>
<b>Poland</b>	<b>PL</b>	<b>312 679</b>	<b>38 005 614</b>	<b>39,6</b>	<b>106,6</b>	<b>51,9</b>	<b>7,5</b>	<b>40,7</b>	<b>68</b>
Lódzkie	PL11	18 219	2 489 844	41,4	109,8	52,9	7,7	40,4	63
Mazowieckie	PL12	35 558	5 309 778	39,3	108,9	57,3	6,4	41,2	108
Malopolskie	PL21	15 183	3 324 579	38,3	106,0	51,5	7,1	40,1	60
Slaskie	PL22	12 333	4 535 705	41,0	107,1	49,3	7,2	40,3	70
Lubelskie	PL31	25 122	2 126 310	39,6	106,3	50,8	9,3	39,7	47
Podkarpackie	PL32	17 846	2 084 264	38,3	104,1	47,9	11,6	38,6	48
Swietokrzyskie	PL33	11 711	1 247 951	40,8	104,8	50,4	10,1	41,4	49
Podlaskie	PL34	20 187	1 162 369	39,8	105,0	52,2	7,0	42,5	49
Wielkopolskie	PL41	29 826	3 447 689	38,3	105,5	54,2	5,8	41,6	73
Zachodniopomorskie	PL42	22 892	1 688 486	40,1	105,4	48,1	7,5	41,1	57
Lubuskie	PL43	13 988	1 007 442	39,2	105,3	51,1	6,4	40,2	57
Dolnoslaskie	PL51	19 947	2 868 338	40,4	107,8	51,4	7,0	40,6	76
Opolskie	PL52	9 412	956 913	41,2	106,4	50,8	6,5	39,9	55
Kujawsko-Pomorskie	PL61	17 972	2 065 846	39,4	106,4	50,7	7,9	41,1	55
warmińsko- mazurskie	PL62	24 173	1 418 541	38,7	104,2	47,2	9,5	41,5	48
Pomorskie	PL63	18 310	2 271 559	38,4	105,2	53,7	6,6	41,3	64
<b>Portugal</b>	<b>PT</b>	<b>92 226</b>	<b>10 374 822</b>	<b>43,5</b>	<b>110,7</b>	<b>51,3</b>	<b>12,4</b>	<b>39,4</b>	<b>78</b>
<b>Romania</b>	<b>RO</b>	<b>238 391</b>	<b>19 870 647</b>	<b>41,0</b>	<b>104,7</b>	<b>50,8</b>	<b>6,8</b>	<b>39,8</b>	<b>55</b>
<b>Sweden</b>	<b>SE</b>	<b>438 574</b>	<b>9 747 355</b>	<b>40,9</b>	<b>100,1</b>	<b>60,0</b>	<b>7,4</b>	<b>36,3</b>	<b>123</b>
<b>Slovenia</b>	<b>SI</b>	<b>20 273</b>	<b>2 062 874</b>	<b>42,8</b>	<b>101,8</b>	<b>52,2</b>	<b>9,0</b>	<b>39,3</b>	<b>82</b>
<b>Slovakia</b>	<b>SK</b>	<b>49 035</b>	<b>5 421 349</b>	<b>39,0</b>	<b>105,2</b>	<b>52,8</b>	<b>11,5</b>	<b>40,2</b>	<b>77</b>
Bratislavský kraj	SK01	2 053	625 167	39,7	111,0	60,2	5,7	41,8	186
Západné Slovensko	SK02	14 992	1 834 832	40,5	104,8	53,7	9,7	40,9	72
Stredné Slovensko	SK03	16 263	1 345 808	39,0	105,0	52,2	12,8	39,8	61
Východné Slovensko	SK04	15 727	1 615 542	36,8	103,6	49,2	15,0	38,9	53
<b>United Kingdom</b>	<b>UK</b>	<b>248 536</b>	<b>64 875 165</b>	<b>40,0</b>	<b>103,1</b>	<b>59,4</b>	<b>5,3</b>	<b>36,7</b>	<b>109</b>

Eurostat; dátum aktualizácie  
Eurostat; Date of update

25.1.2017

6.10.2016

9.12.2016

9.12.2016

21.12.2016

21.12.2016

16.1.2017

26.2.2016

<sup>1)</sup> Priemerný počet odpracovaných hodín v hlavnom zamestnaní za týždeň / Average number of usual weekly hours of work in main job

## POROVNANIE KRAJÍN EÚ

**G 24-1. HDP na obyvateľa v PKS v roku 2014**  
**GDP per capita in PPS in 2014**  
 (EU28=100%)

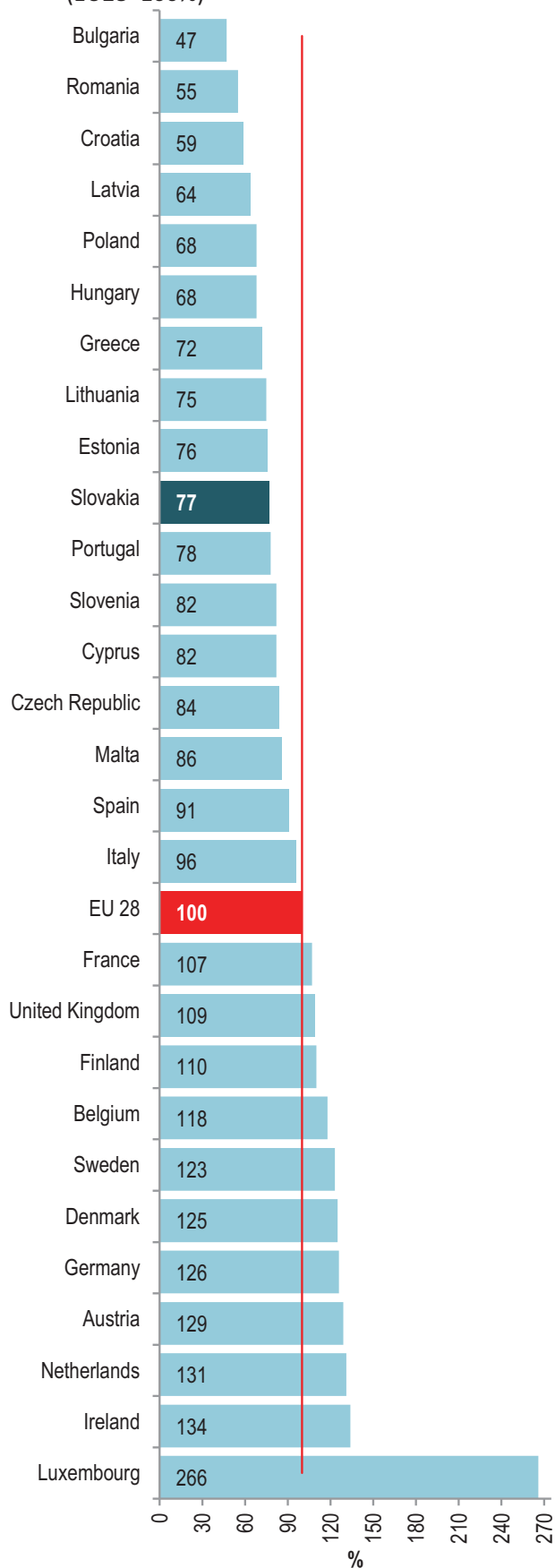

## COMPARISON OF THE EU COUNTRIES

**G 24-2. Miera nezamestnanosti (15+) v roku 2015**  
**Unemployment rate (15+) in 2015**

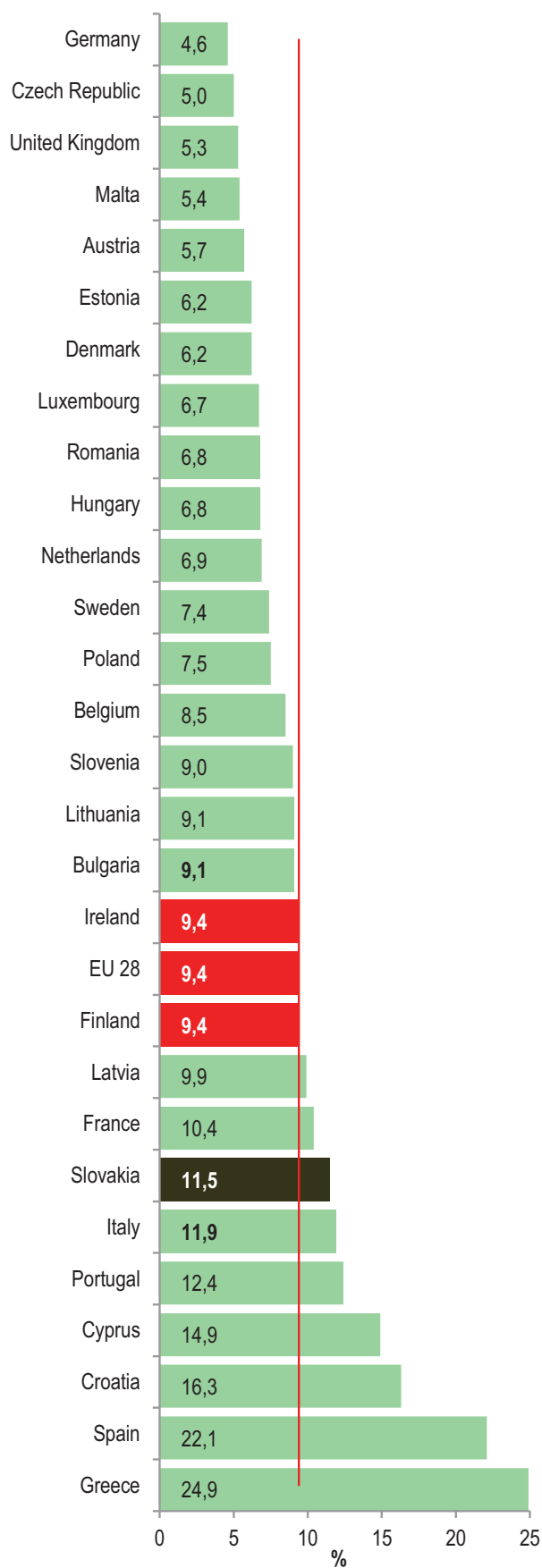

## POROVNANIE KRAJÍN EÚ

## COMPARISON OF THE EU COUNTRIES

**G 24-1. Odpracované hodiny v hlavnom zamestnaní  
v priemere za týždeň v roku 2015**  
*Average number of usual weekly hours  
of work in main job in 2015*

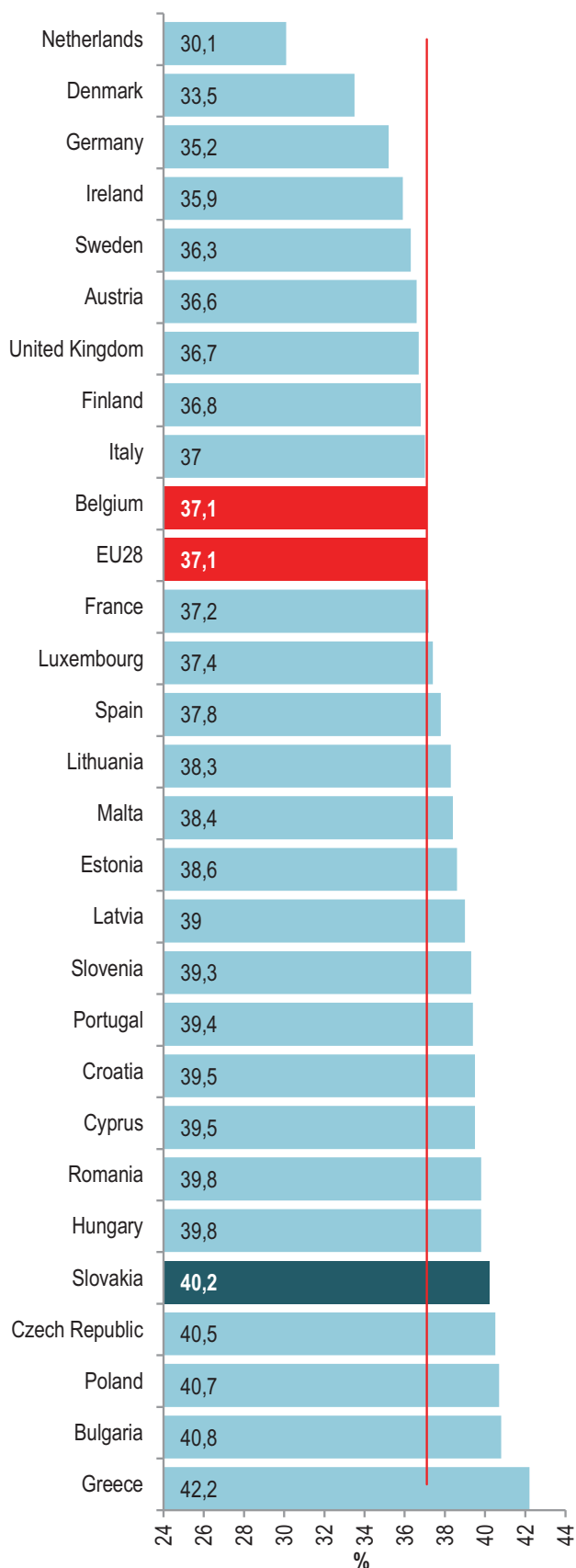

**G 24-4. Index starnutia obyvateľstva  
v roku 2015**  
*Ageing index of populations  
in 2015*

