



ŠTATISTICKÝ  
ÚRAD  
SLOVENSKEJ  
REPUBLIKY

# Úplné náklady práce v SR v roku 2020

Total Labour Costs in the Slovak Republic  
in 2020

Demografia  
a sociálne štatistiky

2021

Štatistický úrad Slovenskej republiky

Kód: 020921

Okruh: Zamestnanosť a mzdy

Dátum: November 2021

# Úplné náklady práce v SR v roku 2020

Total Labour Costs in the Slovak Republic  
in 2020

Sekcia sociálnych štatistík a demografie

Generálny riaditeľ sekcie: Ľudmila Ivančíková

Odbor štatistiky práce a vzdelávania

Kontaktná osoba: Ivan Chrappa, tel. +421/2/50 23 67 77

2021

## **ZVEREJŇOVANIE VYBRANÝCH ÚDAJOV ŠTATISTICKÉHO ÚRADU SR**

Kalendár prvého zverejnenia vybraných údajov Štatistického úradu SR je dostupný na internetovom portáli [www.statistics.sk](http://www.statistics.sk). Všetky upresnenia termínov za kategóriu Trh práce sú zverejnené na uvedenom internetovom portáli vopred.

## **RELEASE OF SELECTED DATA OF THE STATISTICAL OFFICE OF THE SR**

Calendar of the first release of selected data of the Statistical Office of the SR is available on the Internet portal [www.statistics.sk](http://www.statistics.sk). All amendments of deadlines for the category of Labour market are published on the given Internet portal in advance.

**Autor publikácie:** Jana Odlerová

**Grafická úprava (obálky):** Klára Smutná

### **Štatistický úrad Slovenskej republiky**

Informačný servis

Lamačská cesta 3/C

840 05 Bratislava

tel. +421/2/50 23 62 22

e-mail: [info@statistics.sk](mailto:info@statistics.sk)

[www.statistics.sk](http://www.statistics.sk)

ISBN 978-80-8121-861-3 (online)

---

Rozmnožovanie obsahu tejto publikácie, ako aj jednotlivých častí, v pôvodnej alebo upravenej podobe pre komerčné účely, je možné len s písomným súhlasom Štatistického úradu SR. Údaje, ktoré sú obsahom tejto publikácie, je možné použiť len s uvedením zdroja.

Copying contents of this publication either whole or single parts, both in original and adjusted form for commercial purposes is possible only unless the Statistical Office of the Slovak Republic gives written permission. Data of this publication can be used only with identification of the source.

## OBSAH

Vybrané výsledky	8
Analytický komentár	10
Tabuľková časť	
<b><i>Ročné náklady práce na zamestnanca podľa:</i></b>	
1 - ekonomickej činnosti	26
2 - sekcií a divízií ekonomickej činnosti	30
3 - krajov	34
4 - veľkosti organizácie	36
5 - vybraných druhov vlastníctva	38
6 - vybraných právnych foriem	40
<b><i>Mesačné náklady práce na zamestnanca podľa:</i></b>	
7 - ekonomickej činnosti	42
8 - sekcií a divízií ekonomickej činnosti	46
9 - krajov	50
10 - veľkosti organizácie	52
11 - vybraných druhov vlastníctva	54
12 - vybraných právnych foriem	56
<b><i>Hodinové náklady práce podľa:</i></b>	
13 - ekonomickej činnosti	58
14 - sekcií a divízií ekonomickej činnosti	62
15 - krajov	66
16 - veľkosti organizácie	68
17 - vybraných druhov vlastníctva	70
18 - vybraných právnych foriem	72
19 - ekonomickej činnosti a veľkosti organizácie	74
20 - ekonomickej činnosti a vybraných druhov vlastníctva	80
21 - vybraných druhov vlastníctva a veľkosti organizácie	86
<b><i>Štruktúra nákladov práce podľa:</i></b>	
22 - ekonomickej činnosti	88
23 - sekcií a divízií ekonomickej činnosti	92
24 - krajov	96
25 - veľkosti organizácie	98
26 - vybraných druhov vlastníctva	100
27 - vybraných právnych foriem	102
<b><i>Dynamika nákladov práce podľa:</i></b>	
28 - vybraných položiek nákladov práce	104
29 - ekonomickej činnosti	106
30 - krajov	106
31 - veľkosti organizácie	107
32 - vybraných druhov vlastníctva	107
33 - vybraných právnych foriem	107

# CONTENT

Selected results	8
------------------	---

Analytical commentary	10
-----------------------	----

## Tables

### ***Annual labour costs per employee by:***

1	- economic activity	26
2	- sections and divisions of economic activity	30
3	- regions	34
4	- size of reporting unit	36
5	- selected types of ownership	38
6	- selected legal types	40

### ***Monthly labour costs per employee by:***

7	- economic activity	42
8	- sections and divisions of economic activity	46
9	- regions	50
10	- size of reporting unit	52
11	- selected types of ownership	54
12	- selected legal types	56

### ***Hourly labour costs by:***

13	- economic activity	58
14	- sections and divisions of economic activity	62
15	- regions	66
16	- size of reporting unit	68
17	- selected types of ownership	70
18	- selected legal types	72
19	- economic activity and size of reporting unit	74
20	- economic activity and selected types of ownership	80
21	- selected types of ownership and size of reporting unit	86

### ***Labour costs structure by:***

22	- economic activity	88
23	- sections and divisions of economic activity	92
24	- regions	96
25	- size of reporting unit	98
26	- selected types of ownership	100
27	- selected legal types	102

### ***Dynamics of labour costs by:***

28	- selected labour cost items	104
29	- economic activity	106
30	- regions	106
31	- size of reporting unit	107
32	- selected types of ownership	107
33	- selected legal types	107

## Grafická časť

1 Vývoj ročných nákladov práce na zamestnanca v rokoch 2000 – 2020	110
2 Vývoj mesačných nákladov práce na zamestnanca v rokoch 2000 – 2020	111
3 Dynamika priamych mesačných nákladov práce na zamestn. podľa ekonom. činnosti	112
4 Dynamika nepriamych mesač. nákladov práce na zamestn. podľa ekonom. činnosti	113
5 Dynamika celkových mesač. nákladov práce na zamestn. podľa ekonom. činnosti	114
6 Dynamika mesačných nákladov práce na zamestnanca podľa krajov	115
7 Dynamika mesačných nákladov práce na zamestnanca podľa veľkosti organizácie	115
8 Dynamika mesačných nákladov práce na zamestn. podľa vybraných druhov vlastníctva	116
9 Dynamika mesačných nákladov práce na zamestn. podľa vybraných právnych foriem	116
10 Vývoj hodinových nákladov práce v rokoch 2000 - 2020	117
11 Dynamika hodinových nákladov práce podľa ekonomickej činnosti	118
12 Štruktúra nákladov práce	119
13 Štruktúra nákladov práce podľa ekonomickej činnosti	120
14 Štruktúra nákladov práce podľa krajov	121
15 Štruktúra nákladov práce podľa veľkosti organizácie	121
16 Štruktúra nákladov práce podľa vybraných druhov vlastníctva	122
17 Štruktúra nákladov práce podľa vybraných právnych foriem	122
Metodické vysvetlivky	124

## Graphs

1 Development of annual labour costs per employee from 2000 to 2020	110
2 Development of monthly labour costs per employee from 2000 to 2020	111
3 Dynamics of direct monthly labour costs per employee by economic activity	112
4 Dynamics of indirect monthly labour costs per employee by economic activity	113
5 Dynamics of total monthly labour costs per employee by economic activity	114
6 Dynamics of monthly labour costs per employee by regions	115
7 Dynamics of monthly labour costs per employee by size of reporting unit	115
8 Dynamics of monthly labour costs per employee by selected types of ownership	116
9 Dynamics of monthly labour costs per employee by selected legal types	116
10 Development of hourly labour costs from 2000 to 2020	117
11 Dynamics of hourly labour costs by economic activity	118
12 Labour costs structure	119
13 Labour costs structure by economic activity	120
14 Labour costs structure by regions	121
15 Labour costs structure by size of reporting unit	121
16 Labour costs structure by selected types of ownership	122
17 Labour costs structure by selected legal types	122
Methodological notes	124

## VYBRANÉ VÝSLEDKY

**Mesačné náklady práce na zamestnanca v SR – 1 725 EUR/zam./mes.**

Triedenie	minimum (v EUR/zam.)	maximum (v EUR/zam.)
ekonomická činnosť	906 ubytovacie a stravovacie služby	3 091 informácie a komunikácia
kraj	1 357 Prešovský	2 167 Bratislavský
veľkosť organizácie	1 374 1 - 9 zamestnancov	2 090 1 000 a viac zamestnancov
druh vlastníctva	1 388 súkromné tuzemské	2 126 Medzinárodné s prev. súkr.
právna forma	1 408 poľnohospodárske družstvo	2 030 akciová spoločnosť

**Hodinové náklady práce v SR - 13 EUR/hod.**

Triedenia	minimum (v EUR/hod.)	maximum (v EUR/hod.)
ekonomická činnosť	8,10 ubytovacie a stravovacie služby	22,15 finančné a poisťovacie činnosti
kraj	10,44 Prešovský	15,92 Bratislavský
veľkosť organizácie	10,03 1 - 9 zamestnancov	16,00 1 000 a viac zamestnancov
druh vlastníctva	10,63 vlast. združ., polit. strán a cirkví	15,70 Medzinár. s prev. súkr. sekt.
právna forma	9,88 poľnohospodárske družstvo	15,18 akciová spoločnosť

**Štruktúra nákladov práce (celkové náklady práce = 100 %)**

priame náklady práce	73,86 %	nepriame náklady práce	27,87 %	subvencie	-1,73 %
v tom:		v tom:			
mzdy	62,96 %	povinné prís. na soc. poisť.	25,54 %		
náhrady mzdy	10,24 %	sociálne výhody	0,72 %		
peňažné plnenia zo zisku po zdanení	0,32 %	sociálne dávky	0,80 %		
náhrady za pracovnú pohotovosť mimo pracoviska	0,19 %	nepovin. prís. na soc. poisť.	0,55 %		
ostatné priame náklady	0,14 %	náklady na školenie zamestnancov	0,13 %		
platby do programu sporenia	0,00 %	ostatné nepriame náklady	0,13 %		
odmeny učňom	0,01 %	poplatky súvisiace so mzdami	0,00 %		
		prís. na soc. poisť. učňov	0,00 %		

*Poznámka k publikácii:*

Odchýlky v súčtoch a podieloch vznikli zaokrúhľovaním údajov. V tabuľkách sa okrem číselných údajov nachádzajú aj štatistické symboly, ktoré vyjadrujú:

vodorovná čiarka ( - )  
nula (0, 0,00)

údaj sa nevyskytuje  
znamená viac ako nulu, ale menej ako najmenšiu jednotku  
vyjadriteľnú v tabuľke



## SELECTED RESULTS

### Monthly labour costs per employee in the SR – 1 725 EUR/employee/month

Classifications	Minimum (EUR/emp.)	Maximum (EUR/emp.)
Economic activity	906 Accommodation and food service activities	3 091 Information and communication
Region	1 357 Prešov	2 167 Bratislava
Size of organization	1 374 1 - 9 employees	2 090 1 000 and more employees
Type of ownership	1 388 Private inland	2 126 International - private
Legal type	1 408 Agricultural cooperative	2 030 Joint stock company

### Hourly labour costs in the SR - 13 EUR/hour

Classifications	Minimum (EUR/hour)	Maximum (EUR/hour)
Economic activity	8.10 Accommodation and food service activities	22.15 Financial and insurance activities
Region	10.44 Prešov	15.92 Bratislava
Size of organization	10.03 1 - 9 employees	16.00 1 000 and more employees
Type of ownership	10.63 Ownership of associations	15.70 Foreign
Legal type	9.88 Agricultural cooperative	15.18 Joint stock company

### Labour costs structure (total labour costs = 100%)

Direct labour costs of which:	73.86%	Indirect labour costs of which:	27.87%	Subsidies	-1.73%
Direct remuneration and bonuses	62.96%	Statutory social security contribution	25.54%		
Payments for days not worked	10.24%	Social benefits	0.72%		
Bonuses based on profit after taxation	0.32%	Employers' imputed soc.contrib.	0.80%		
Bonuses for being on call outside workplace	0.19%	Supplementary soc. sec.contrib.	0.55%		
Other direct costs	0.14%	Vocational training costs	0.13%		
Payments to employees' savings schemes	0.00%	Other indirect costs	0.13%		
Wages and salaries of apprentices	0.01%	Taxes paid by the employer	0.00%		
		Social security contrib. for apprentices	0.00%		

Footnote referred to the publication:

The data for public administration refer to the municipal offices. Differences in sums and ratios resulted from rounding data off. Tables content statistical symbol as follows:

Macron ( - )

Zero (0, 0.00)

in the place of a number denotes that the phenomenon did not occur  
denotes the magnitude more than zero but less than the least unit expressible in the table

## ANALYTICKÝ KOMENTÁR

### 1. Ročné náklady práce

1.1 Vývoj slovenskej ekonomiky v roku 2020 sa prejavil v akcelerácii nákladov práce, ktoré medziročne vzrástli o 1,4 % na 20 702 EUR na zamestnanca. V porovnaní s rokom 2000, kedy ročné náklady práce na zamestnanca dosiahli 7 079,8 EUR, vzrástli ročné náklady práce na zamestnanca takmer trojnásobne (o 292,4 %). Tempo rastu oproti roku 2019 sa však znížilo o 5,1 p. b. v dôsledku pandemickej situácie v roku 2020.

Tabuľka č. 1 Vývoj ročných nákladov práce

	v EUR/zam.								
Ukazovateľ/rok	2012	2013	2014	2015	2016	2017	2018	2019	2020
Ročné náklady práce	14 554	15 018	15 721	16 121	16 867	17 909	19 172	20 419	20 702
z toho									
priame	10 633	10 902	11 438	11 764	12 301	13 001	13 943	14 868	15 290
nepriame	3 936	4 132	4 305	4 375	4 578	4 927	5 246	5 568	5 770

1.2 Z celkových nákladov práce tvoril v roku 2020 súhrn priamych nákladov 73,86 % a **nepriamych** nákladov 27,87 %, od ktorých sa odpočítavajú **subvencie** prijaté zamestnávateľom vo forme dotácií (-1,73 %).

### 2. Mesačné náklady práce na zamestnanca

2.1 V roku 2020 vynaložil zamestnávateľ na svojho zamestnanca v priemere 1 725 EUR za mesiac. V dôsledku 1,4 % - nej dynamiky to bolo v porovnaní s predchádzajúcim rokom o 23 EUR viac. Tempo rastu medziročne pokleslo o 5,1 percentuálneho bodu.

Tabuľka č. 2 Dynamika vývoja mesačných nákladov práce

Ukazovateľ/rok	2012	2013	2014	2015	2016	2017	2018	2019	2020
Mesačné náklady práce (v EUR/zam.)	1 213	1 252	1 310	1 343	1 406	1 492	1 598	1 702	1 725
Index oproti predch. roku (v %)	103,5	103,2	104,7	102,5	104,6	106,2	107,1	106,5	101,4
Zrýchlenie/spomalenie vývoja (v p. b.)	- 0,8	- 0,3	+ 1,5	-2,2	+ 2,1	+ 1,6	+ 0,9	-0,6	-5,1

2.2 Priame náklady na zamestnanca vzrástli v roku 2020 o 2,8 % na úroveň 1 274 EUR a v porovnaní s rokom 2019 sa ich vývoj spomalil o 3,8 p. b. V skupine priamych nákladových položiek vzrástli mzdy o 1 %, z toho základné (tarifné) mzdy a platy o 2,1 % a prémie a odmeny poklesli o 6,3 %. Z čiastky 1 086 EUR vyplatennej na mzdy pripadlo na základnú (tarifnú) mzdu a plat za prácu 850 EUR, na prémie a odmeny 126 EUR a 67 EUR na príplatky a doplatky, mzdové zvýhodnenia. Náhrady za pracovnú pohotovosť mimo pracoviska zostali na úrovni minulého roka (3 EUR), náhrady mzdy vzrástli o 16,4 % na 177 EUR a peňažné plnenia zo zisku po zdanení poklesli o 5,9 %. Vyšší nárast náhrad miezd bol spôsobený poberaním štátneho príspevku na udržanie zamestnanosti u viacerých zamestnávateľov ako kompenzáciu za sťažené podmienky v období pandémie.

## ANALYTICAL COMMENTARY

### 1. Annual labour costs

1.1 Growth of the Slovak economy had an impact on accelerating of labour costs, which increased year-on-year by 1.4% to 20 702 EUR. In comparison with 2000 (when annual labour costs per employee reached 7 079.8 EUR), the volume of annual labour costs increased nearly to the multiple of three (by 292.4%). However, the growth rate decreased by 5.1 p.p. compared to 2019 due to the pandemic situation in 2020.

Table 1 Dynamics of annual labour costs

Indicator/year	EUR/employee								
	2012	2013	2014	2015	2016	2017	2018	2019	2020
Annual labour costs	14 554	15 018	15 721	16 121	16 867	17 909	19 172	20 419	20 702
of which									
direct	10 633	10 902	11 438	11 764	12 301	13 001	13 943	14 868	15 290
indirect	3 936	4 132	4 305	4 375	4 578	4 927	5 246	5 568	5 770

1.2 In 2020, the structure of total labour costs consisted of sum of **direct costs** (73.86%), **indirect costs** (27.87%) minus any **subsidies** received by employer (-1.73%).

### 2. Monthly labour costs per employee

2.1 In comparison with previous year, the average monthly labour costs per employee rose by 1.4% and reached 1 725 EUR. A year-on-year rate of decrease accelerated by 5.1 percentage point.

Table 2 Dynamics of monthly labour costs

Indicator/year	2012	2013	2014	2015	2016	2017	2018	2019	2020
Monthly labour costs (EUR/employee)	1 213	1 252	1 310	1 343	1 406	1 492	1 598	1 702	1 725
Growth rate year-on-year (per cent)	103.5	103.2	104.7	102.5	104.6	106.2	107.1	106.5	101.4
Rate of increase/decrease (p.p.)	-0.8	-0.3	+1.5	-2.2	+2.1	+1.6	+0.9	-0.6	-5.1

2.2 Direct costs per employee rose by 2.8% to 1 274 EUR and their development slowed down by 3.8 p.p. In 2019, the volume of wages increased by 1%, of which the most relevant component basic wages and salaries grew by 2.1% and bonuses and allowances paid decreased by 6.3%. The average monthly wage achieved 1 086 EUR, of which volume of basic wages and salaries was represented by 850 EUR, bonuses and allowances paid regularly reached 126 EUR and remuneration and additional payments were 67 EUR. Bonuses for being on call to work outside the workplace had the volume of the previous year (3 EUR), payments for days not worked rose by 16.4% to 177 EUR and volume of bonuses based on profit after taxation decreased by 5.9%. The higher increase in payments for days not worked was due to the receipt of a state contribution to maintain employment by several employers as compensation for difficult conditions during the pandemic.

- 2.3 V roku 2020 dosiahli nepriame náklady práce úroveň 481 EUR, pričom v porovnaní s predchádzajúcim rokom došlo k spomaleniu ich vývoja o 2,4 p. b. Povinné príspevky na sociálne poistenie sa zvýšili o 3,4 % na úroveň 441 EUR, nepovinné príspevky na sociálne poistenie vzrástli o 5,4 % na 9 EUR. Z ďalších nepriamych nákladových zložiek sociálne výhody sa zvýšili o 3,5 %, z toho príspevky na stravovanie zostali na úrovni predchádzajúceho roka (7 EUR) a ostatné príspevky do sociálneho fondu vzrástli o 5,2 %. Sociálne dávky poskytované zamestnávateľmi vzrástli o 20,6 %, z toho náhrady príjmu pri dočasnej pracovnej neschopnosti poklesli o 1,5 % a náklady na odstupné vzrástli o 46,2 %. Náklady na školenie zamestnancov zaznamenali pokles o 33,2 %. Ostatné nepriame náklady práce sa zvýšili o 5,5 % a z toho náklady na nábor zamestnancov poklesli o 31,9 %.
- 2.4 Dlhodobý trend rastúcej **diferenciácie v nákladoch práce medzi ekonomickými činnosťami** pokračoval aj v sledovanom roku. Najvyšší medziročný rast nákladov práce bol v nasledujúcich ekonomických činnostiach: v dodávke vody, odpady (o 8,8 %), vo vzdelávaní (o 8,6 %), v ostatných činnostiach (o 8,2 %), a v zdravotníctve, sociálnej pomoci (o 7,6 %). V porovnaní s predchádzajúcim rokom pokles nákladov práce nastal najviac v ubytovaní a stravovacích službách (o 15,1 %), v stavebníctve (o 5,4 %), ďalej vo veľkoobchode a maloobchode a v odborných a vedeckých technických činnostiach. Z hľadiska dynamiky vývoja mesačných nákladov práce sa oproti predchádzajúcemu roku ich vývoj zrýchlil iba v dodávke vody, elektriny, plynu, pary a v ťažbe a dobývaní a v informáciách a komunikácii. Vo všetkých ostatných ekonomických činnostiach nastalo spomalenie vývoja mesačných nákladov práce, pričom najvyššie spomalenie nastalo v ubytovaní a v stravovacích službách (o 26,3 p. b.), v umení, zábave a rekreácii (o 13,7 p. b.) a v stavebníctve (o 10,9 p. b.)
- 2.5 Viac ako tretina ekonomických činností vynakladala nadpriemerné výdavky na pracovnú silu. Dominovala ekonomická činnosť informácie a komunikácia (3 091 EUR), čo prevýšilo priemernú úroveň v SR o 79,2 %. Ďalej nasledovala ekonomická činnosť finančné a poisťovacie činnosti (3 018 EUR), dodávka elektriny, plynu, pary a studeného vzduchu (2 801 EUR), odborné, vedecké a technické činnosti (2 085 EUR). Priemerné hodnoty dosahovalo vzdelávanie (1 727 EUR). Podpriemerné hodnoty dosahovali činnosti v oblasti nehnuteľností, doprave a skladovaní a v stavebníctve. Najnižšie finančné prostriedky na vlastného zamestnanca boli vynaložené v ubytovacích a stravovacích službách (906 EUR), v ostatných činnostiach (1 258 EUR), v administratívnych a podporných službách (1 333 EUR), v pôdohospodárstve (1 401 EUR), v umení, zábave a rekreácii (1 420 EUR).
- 2.6 Špecifickou ekonomickou činnosťou je priemyselná výroba (1 687 EUR), ktorá je charakteristická vysokým stupňom vnútornej diferenciácie nákladov práce vyplývajúcej z odlišnej finančnej situácie jednotlivých ekonomických činností. Výroba koksu a rafinovaných ropných produktov, kde výdavky na prácu (3 780 EUR) prevyšovali takmer 2,2-násobne celoslovenský priemer, boli v kontraste s výrobou odevov a s výrobou kože a kožených výrobkov a spracovanie dreva, ktoré naopak dosahovali iba polovicu priemerných výdavkov na prácu.

- 2.3 In 2020, the volume of indirect costs reached 481 EUR and a year-on-year rate of decline decreased by 2.4 p.p. Statutory social security contributions increased by 3.4% to 441 EUR, supplementary social security contributions increased by 5.4% to 9 EUR. Social benefits that represent the most significant component of other indirect costs, increased by 3.5%, of which canteens and meal vouchers had the volume of the previous year (7 EUR) and other payments to the social fund increased by 5.2%. Employers' imputed social contributions increased by 20.6%, of which compensation for income upon temporary incapacity for work decreased by 1.5% and payments to employees leaving the enterprise increased by 146.2%. Vocational training costs paid by the employer decreased by 33.2%. Other indirect costs went up by 5.5%, of which the volume of recruitment costs decreased by 31.9%.
- 2.4 Continuing trend of increasing **differentiation of labour costs among economic activities** persisted also in 2020. The highest year-on-year growth of labor costs was in the following economic activities: in water supply, waste (by 8.8%) in education (by 8.6%), in other service activities (by 8.2%), and in human health and social work (by 7.6%). Compared to the previous year, the decrease in labour costs occurred mostly in accommodation and food service activities (by 15.1%), followed by construction (by 5.4%), then in wholesale and retail trade and in professional, scientific and technical activities. In terms of the dynamics of the development of monthly labour costs, compared to the previous year, their development accelerated only in the supply of water, electricity, gas, steam and mining and quarrying and in information and communication. In all other economic activities there was a slowdown in the development of monthly labour costs, with the highest slowdown in accommodation and food service activities (by 26.3 p.p.), and in construction (by 10.9 p.p.).
- 2.5 More than one third of economic activities expended above-average monthly labour costs. Dominating economic activity was information and communication where monthly labour costs reached 3 091 EUR and exceeded the average level of the SR by 79.2%. Monthly labour costs were higher than average also in financial and insurance activities (3 018 EUR), electricity, gas, steam and air conditioning supply (2 801 EUR), in professional scientific and technical activities (2 085 EUR). Average values have been achieved in education. Real estate, transport and storage, and construction were below average. The lowest labour costs were spent in accommodation and food services (906 EUR), in other service activities (1 258 EUR), in administrative and support service activities (1 333 EUR), in agriculture, forestry and fishing (1 401 EUR), in arts, entertainment and recreation (1 420 EUR).
- 2.6 Very specific economic activity is manufacturing (1 687 EUR) which is typical with high level of inner differentiation of labour costs. This is caused by different financial situation in each individual divisions of manufacturing. Manufacture of coke and refined petroleum products exceeded the average level of monthly labour costs of the SR 2.2-times and reached 3 780 EUR. On the other hand, manufacture of wearing apparel and manufacture of leather and manufacture of wood which in turn accounted for only half of the average labour costs.

- 2.7 Regionálna diferenciácia v nákladoch práce** medziročne zostala takmer nezmenená. Mesačné náklady práce sa v jednotlivých regiónoch pohybovali v intervale od 1 367 EUR (v Prešovskom kraji) do 2 167 EUR (v Bratislavskom kraji), pričom nadpriemernú úroveň dosiahol len Bratislavský kraj. V porovnaní s rokom 2019, vzrástli mesačné náklady práce vo všetkých regiónoch okrem Žilinského a Trenčianskeho kraja. Z pohľadu dynamiky nákladov práce sa oproti predchádzajúcemu roku ich vývoj spomalil vo všetkých okresoch.
- 2.8 Z hľadiska veľkosti organizácií** najviac prostriedkov na zamestnanca vynaložili subjekty s 1 000 a viac zamestnancami (2 090 EUR). Nadpriemernú úroveň dosiahli aj organizácie s 500 – 999 zamestnancami (1 894 EUR), s 250 – 499 zamestnancami (1 867 EUR), a organizácie so 100 – 249 zamestnancami (1 810 EUR). Najnižšie výdavky na prácu boli v malých podnikoch od 1 – 9 osôb (1 374 EUR) a v organizáciách, ktoré zamestnávajú 10 – 19 zamestnancov (1 484 EUR).
- 2.9 Diferenciácia v nákladoch práce medzi organizáciami podľa vybraných druhov vlastníctva** medziročne poklesla o 3,3 %. Naďalej sa prejavoval pozitívny efekt zahraničných investícií, keď spoločnosti s vloženým zahraničným kapitálom investovali do ľudských zdrojov viac prostriedkov ako subjekty pôsobiace na báze domáceho kapitálu. Nadpriemernú úroveň dosiahli medzinárodné organizácie s prevažujúcim súkromným sektorom (2 126 EUR) a zahraničné (2 054 EUR), ďalej organizácie v štátnom vlastníctve (2 065 EUR). Pod úrovňou priemeru SR sa nachádzali organizácie v súkromnom tuzemskom vlastníctve (1 388 EUR), a vo vlastníctve združení, politických strán a cirkví (1 414 EUR).
- 2.10 Diferenciácia v nákladoch práce medzi vybranými právnymi formami organizácií** medziročne poklesla o 6,8 %. Najvyššie výdavky na pracovnú silu mali akciové spoločnosti (2 030 EUR), príspevkové organizácie (1 864 EUR) a rozpočtové organizácie (1 846 EUR). Pod úrovňou celoslovenského priemeru sa najviac nachádzali poľnohospodárske družstvá (1 408 EUR), keď ich úroveň dosiahla iba 81 % z celoslovenského priemeru. V štátnom podniku poklesli výdavky na pracovnú silu o 1,5 p.b a v spoločnosti s ručením obmedzeným o 1,4 p.b.

- 2.7 **From regional point of view**, the differentiation of labour costs stayed the same in comparison with previous year. The highest level of monthly labour costs was in Bratislava region (2 167 EUR), which as only region reached above-average level of labour costs. The lowest expenses remained in Prešov region (1 367 EUR). In comparison with 2019, monthly labour costs increased in all regions except Žilina and Trenčín Regions. From the point of view of the dynamics of labour costs, their development slowed down in all regions.
- 2.8 **According to size of organizations**, the highest amount of labour costs was invested by organizations with 1 000 and more employees (2 090 EUR). Above-average level was reached by organizations with 500 – 999 employees (1 894 EUR), with 250 – 499 employees (1 867 EUR) and subjects with 100 – 249 employees (1 810 EUR). The lowest labour costs were expended in small-size organizations with 1 – 9 employees (1 374 EUR) and in subjects with 10 – 19 employees (1 484 EUR).
- 2.9 **In comparison with 2019, the differentiation among organization by selected types of ownership** decreased by 3.3%. Positive effect of foreign investments continued also in 2019, when organizations with foreign capital invested to manpower more than subjects based on domestic capital. Above-average level of labour costs was reached in international - private organizations (2 126 EUR), foreign organizations (2 054 EUR) and in state - owned organizations (2 065 EUR). The rest of organizations did not achieve the average labour costs of the SR. The lowest monthly labour costs on employee were in private inland (1 388 EUR) and in ownership of associations (1 414 EUR).
- 2.10 **Differentiation among the selected legal types of organizations** achieved the year-on-year decrease by 6.8%. The highest labour costs expensed joint stock companies (2 030 EUR), subsidised organizations (1 864 EUR) and budgetary organizations (1 846 EUR). Agricultural cooperatives were below the level of the national average (1 408 EUR), when their level reached only 81% of the national average. In a state-owned enterprise, labour costs decreased by 1.5 p.p and in limited liability company decreased by 1.4 p.p.

### 3. Hodinové náklady práce

3.1 Hodinové náklady práce vzrástli oproti roku 2019 v priemere o 6,8 % na 13,00 EUR, pričom tempo rastu týchto výdavkov sa medziročne zrýchlilo o 0,1 p. b.

Tabuľka č. 3 Dynamika vývoja hodinových nákladov práce

Ukazovateľ/rok	2012	2013	2014	2015	2016	2017	2018	2019	2020
Hodinové náklady práce (v EUR/hod.)	8,53	8,82	9,22	9,46	9,91	10,67	11,40	12,17	13,00
Index oproti predch. roku (v %)	104,1	103,4	104,4	102,6	104,8	107,7	106,9	106,7	106,8
Zrýchlenie / spomalenie vývoja (v p. b.)	-0,2	-0,7	+1,0	-1,8	+2,2	+2,9	-0,8	-0,2	+0,1

3.2 Priame náklady na 1 odpracovanú hodinu dosiahli v priemere 9,60 EUR, čo bolo o 8,4 % viac ako v predchádzajúcom roku. Na mzdy pripadla čiastka 8,19 EUR, na náhrady mzdy 1,33 EUR, na peňažné plnenia zo zisku po zdanení 0,04 EUR, na náhrady za pracovnú pohotovosť mimo pracoviska 0,02 EUR a na ostatné priame náklady zamestnancom 0,02 EUR.

3.3 V roku 2020 sa zamestnávateľovi zvýšili nepriame náklady na 1 odpracovanú hodinu o 9 % na 3,62 EUR, z čoho povinné príspevky na sociálne poistenie predstavovali 3,32 EUR, sociálne výhody 0,09 EUR, sociálne dávky 0,10 EUR, nepovinné príspevky na sociálne poistenie 0,07 EUR a náklady na školenie zamestnancov 0,02 EUR. Čiastka ostatných nepriamych výdavkov bola 0,02 EUR. Vlastné výdavky zamestnávateľa znižovali subvencie v priemere o -0,22 EUR.

3.4 Celoslovenský priemer v hodinových nákladoch práce prevyšovalo 9 ekonomických činností, pričom najviac za odpracovanú hodinu vynakladali zamestnávatelia, ktorí pôsobili v oblasti finančných a poisťovacích činností (22,15 EUR), v informáciách a komunikácii (21,13 EUR) a v dodávke elektriny, plynu, pary a studeného vzduchu (20,75 EUR). Najnižšie výdavky za odpracovanú hodinu boli už tradične v ubytovacích a stravovacích službách (8,10 EUR). Najvyšší medziročný rast bol dosiahnutý vo vzdelávaní (16,8 %), v umení, zábave, rekreácii (13 %) a v zdravotníctve (11,4 %). Medziročný pokles hodinových nákladov práce nastal v stavebníctve (0,6 %). Hodinové náklady práce rástli najrýchlejšie v dodávke elektriny, plynu pary (o 6,8 p. b.) a vo vzdelávaní (o 3,7 p. b.). V porovnaní s predchádzajúcim obdobím spomalenie vývoja hodinových nákladov práce nastalo najviac v stavebníctve (o 6,7 p. b.), v poľnohospodárstve, lesníctve a rybolove (4,8 p.b.) a vo veľkoobchode a maloobchode (4,2 p. b.).

3.5 **Regionálna úroveň hodinových nákladov práce** sa pohybovala v intervale od 10,44 EUR (v Prešovskom kraji) do 15,92 EUR (v Bratislavskom kraji), pričom nadpriemernú úroveň dosiahol len Bratislavský kraj. V porovnaní s predchádzajúcim obdobím, spomalenie vývoja hodinových nákladov práce najviac nastalo v Bratislavskom kraji (1,3 p. b.), Prešovskom (1,2 p. b.) a v Trenčianskom kraji (o 1,1 p. b.). Vývoj výdavkov na odpracovanú hodinu sa najviac zrýchlil v Košickom kraji (o 3,2 p. b.) a Banskobystrickom (o 2,4 p. b.).



### 3. Hourly labour costs

3.1 In comparison with 2019, the average hourly labour costs rose by 6.8% and reached 13.00 EUR. A year-on-year rate of increase was by 0.1 p.p.

Table 3 Dynamics of hourly labour costs

Indicator/year	2012	2013	2014	2015	2016	2017	2018	2019	2020
Hourly labour costs (EUR/hour)	8.53	8.82	9.22	9.46	9.91	10.67	11.40	12.17	13.00
Growth rate year-on-year (per cent)	104.1	103.4	104.4	102.6	104.8	107.7	106.9	106.7	106.8
Rate of increase/decrease (p.p.)	-0.2	-0.7	+1.0	-1.8	+2.2	+2.9	-0.8	-0.2	+0.1

3.2 Direct costs per hour worked grew to 9.60 EUR (by 8.4% more than in the previous year). In 2020, the volume of wages reached 8.19 EUR, payments for days not worked were 1.33 EUR, bonuses based on profit after taxation were 0.04 EUR. Employers spent 0.02 EUR on bonuses for being on call to work outside the workplace and 0.02 EUR on other direct costs for employees.

3.3 In 2020, indirect costs on 1 hour worked increased by 9% to the level of 3.62 EUR. Within a subset of indirect labour costs, 3.05 EUR represented statutory social security contributions, 0.09 EUR was social benefits, 0.08 EUR represented employers' imputed social contributions, 0.07 EUR was supplementary social security contributions and 0.02 EUR represented vocational training costs paid by the employer. The sum of other indirect costs was 0.02 EUR. The volume of subsidies reached -0.22 EUR.

3.4 The average hourly labour costs of the SR was exceeded in 9 economic activities. The highest hourly labour costs were reached in financial and insurance activities (22.15 EUR), in information and communication (21.13 EUR) and in electricity, gas, steam and air conditioning supply (20.75 EUR). The lowest expenses on worked hour were in accommodation and food services (8.10 EUR). The highest year-on-year increase was reached in education (16.8%), in arts, entertainment and recreation (13%), in healths (11.4%). In comparison with previous year, the decrease of hourly labour costs was in construction (0.6%). The largest acceleration of hourly labour costs was achieved in electricity, gas supply (by 6.8 p.p.) and in education (by 3.7 p.p.). In comparison with 2019, the progress of hourly labour costs slowed down in construction (by 6.7 p.p.), and in wholesale and retail trade (by 4.2 p.p.).

3.5 **From regional point of view**, the highest level of hourly labour costs was in Bratislava region (15.92 EUR), which was the only region that reached the above-average level of these costs in the SR. The lowest expenses remained in Prešov region (10.44 EUR). In comparison with 2019, the progress of hourly labour costs mostly slowed down in Bratislava region (by 1.3 p.p.), in Prešov region (by 1.2 p.p.) and in Trenčín region (by 1.1 p.p.). The progress of hourly labour costs was only achieved in Košice region (by 3.2 p.p.), and in Banská Bystrica region (by 2.4 p.p.).

3.6 **Z hľadiska veľkosti organizácií**, najvyššie hodinové náklady práce mali veľké subjekty, ktoré zamestnávali 1 000 a viac zamestnancov (16 EUR), podniky s 500 – 999 zamestnancami (14,23 EUR), s 250 – 499 zamestnancami (14,04 EUR) a podniky so 100 – 249 zamestnancami (13,60 EUR).

3.7 **Poradie organizácií podľa vybraných druhov vlastníctva** bolo rovnaké ako pri mesačných nákladoch práce. Dominovali organizácie v štátnom vlastníctve (15,80 EUR), v medzinárodnom vlastníctve (15,70 EUR) a v zahraničnom vlastníctve s prevažujúcim súkromným sektorom (15,54 EUR).

3.8 Zo skupiny sledovaných **právnych foriem** boli v popredí akciové spoločnosti (15,18 EUR).

Tabuľka č. 4 Štatistické charakteristiky hodinových nákladov práce v roku 2020

Kategória SK NACE, Rev. 2	Hodinové náklady práce	Dolný decil X <sub>10</sub>	Horný decil X <sub>90</sub>	Dolný kvartil X <sub>25</sub>	Horný kvartil X <sub>75</sub>	Medián X <sub>50</sub>
Priemer za SR	13,00	6,86	19,96	9,14	15,51	12,27
A Poľnohospod., lesníctvo a rybolov	9,82	6,63	12,77	8,12	11,17	9,34
B Ťažba a dobývanie	13,88	12,09	20,85	12,09	15,11	12,17
C Priemyselná výroba	13,01	7,50	18,63	9,80	15,43	12,27
D Dodávka elektriny, plynu, pary	20,75	12,64	26,82	17,90	23,51	22,20
E Dodávka vody; odpady	11,74	8,54	14,86	9,65	12,60	11,67
F Stavebníctvo	10,40	5,99	16,54	7,23	12,59	9,24
G Veľkoobchod a maloobchod	11,53	6,34	17,98	8,31	13,21	10,01
H Doprava a skladovanie	11,55	6,43	16,11	8,49	13,16	11,38
I Ubytovacie a stravovacie služby	8,10	5,24	11,97	6,14	9,62	7,17
J Informácie a komunikácia	21,13	11,91	30,17	16,12	25,50	20,46
K Finančné a poisťovacie činnosti	22,15	16,86	27,18	19,50	25,45	21,23
L Činnosti v oblasti nehnuteľností	11,73	6,36	18,34	8,06	13,05	10,71
M Odborné, vedecké a techn. činnosti	14,96	6,45	24,58	8,61	20,21	13,69
N Administratívne a podporné služby	9,89	5,16	17,53	7,10	10,48	8,79
O Verejná správa, soc. zabezpečenie	14,34	9,69	20,26	10,98	16,59	13,14
P Vzdelávanie	14,58	12,45	17,03	13,48	15,58	14,54
Q Zdravotníctvo a sociálna pomoc	13,74	8,38	17,32	11,48	15,97	13,96
R Umenie, zábava a rekreácia	11,53	7,44	16,19	9,32	13,08	11,34
S Ostatné činnosti	9,11	5,80	13,30	6,69	10,99	8,42

3.6 **According to size of organizations**, the highest amount of hourly labour costs was invested by organizations with 1 000 and more employees (16 EUR). Above - average level was reached by organizations with 500 – 999 employees (14.23 EUR), with 250 – 499 employees (14.04 EUR) and subjects with 100 – 249 employees (13.60 EUR).

3.7 **Order of organizations by selected types of ownership** was the same as for monthly labour costs. The highest hourly labour costs were spent in state organizations (15.80 EUR), in international – private organizations (15.70 EUR) and in foreign organizations (15.54 EUR).

3.8 Among selected **legal types** of organizations, the highest labour costs were paid in joint stock companies (15.18 EUR).

Table 4 Descriptive statistics of hourly labour costs in 2020

SK NACE Rev. 2	Hourly labour costs	The 1 <sup>st</sup> decile X <sub>10</sub>	The 9 <sup>th</sup> decile X <sub>90</sub>	The 1 <sup>st</sup> quartile X <sub>25</sub>	The 3 <sup>rd</sup> quartile X <sub>75</sub>	Median X <sub>50</sub>
Average of the SR	13.00	6.86	19.96	9.14	15.51	12.27
A Agriculture, forestry and fishing	9.82	6.63	12.77	8.12	11.17	9.34
B Mining and quarrying	13.88	12.09	20.85	12.09	15.11	12.17
C Manufacturing	13.01	7.50	18.63	9.80	15.43	12.27
D Electricity, gas supply	20.75	12.64	26.82	17.90	23.51	22.20
E Water supply, waste	11.74	8.54	14.86	9.65	12.60	11.67
F Construction	10.40	5.99	16.54	7.23	12.59	9.24
G Wholesale and retail trade	11.53	6.34	17.98	8.31	13.21	10.01
H Transportation and storage	11.55	6.43	16.11	8.49	13.16	11.38
I Accommodation, food services	8.10	5.24	11.97	6.14	9.62	7.17
J Information and communication	21.13	11.91	30.17	16.12	25.50	20.46
K Financial and insurance activities	22.15	16.86	27.18	19.50	25.45	21.23
L Real estate activities	11.73	6.36	18.34	8.06	13.05	10.71
M Professional, technical activities	14.96	6.45	24.58	8.61	20.21	13.69
N Administrative services	9.89	5.16	17.53	7.10	10.48	8.79
O Public admin., social security	14.34	9.69	20.26	10.98	16.59	13.14
P Education	14.58	12.45	17.03	13.48	15.58	14.54
Q Human health and social work activities	13.74	8.38	17.32	11.48	15.97	13.96
R Arts, recreation	11.53	7.44	16.19	9.32	13.08	11.34
S Other service activities	9.11	5.80	13.30	6.69	10.99	8.42

#### 4. Štruktúra nákladov práce<sup>1</sup>

4.1 **Celkové náklady práce** tvorí súhrn priamych nákladov (73,86 %) a nepriamych nákladov (27,87 %), od ktorých sa odpočítajú subvencie prijaté zamestnávateľom vo forme dotácií (-1,73 %). Podiel priamych nákladov medziročne vzrástol o 0,1 percentuálneho bodu. Najvyšším zastúpením priamych nákladov sa vyznačovali nasledujúce ekonomické činnosti: ubytovacie a stravovacie služby (79,77 %), umenie, zábava a rekreácia (75,52 %), administratívne služby (75,03 %), stavebníctvo (75,02 %). Najnižší podiel priamych nákladov bol v ekonomickej činnosti dodávka elektriny, plynu, pary a studeného vzduchu (70,49 %). Najvyšší podiel priamych nákladov dosahovali v členení podľa krajov Trenčiansky kraj (74,59 %), podľa veľkosti organizácie 1 – 9 a 10 – 19 zamestnancov (74,79 %), podľa druhu vlastníctva to bolo súkromné tuzemské vlastníctvo (75,36 %) a spoločnosť s ručením obmedzeným (74,85 %) v členení podľa právnej formy. Naopak najnižšie zastúpenie priamych nákladov bolo charakteristické pre Bratislavský kraj (73,33 %), pre organizácie s 1 000 a viac zamestnancami (72,66 %), ďalej podľa druhu vlastníctva štátne organizácie (72,09 %) a podľa právnej formy štátne podniky (70,77 %).

4.2 Kľúčovou zložkou výdavkov určených na priame odmeňovanie zamestnancov boli mzdy, ktoré tvorili 62,96 % z celkových nákladov práce. Uvedený podiel medziročne klesol o 0,25 p. b. Zníženie sa zaznamenalo pri podieloch prémie a odmien (o 0,6 p. b. - zo 7,9 na 7,3 %). Najvyšší podiel motivačných zložiek - prémie a odmien bol v ťažbe a dobývaní (12,14 %), v dodávke elektriny, plynu a pary (11,28 %), v činnosti informácie a komunikácia (11,07 %), vo veľkoobchode a maloobchode, oprave motorových vozidiel a motocyklov (10,27 %) a vo finančných a poisťovacích činnostiach (9,45 %). Najnižší podiel motivačných zložiek mzdy (hlboko pod celoslovenským priemerom 7,33 %) bol vo vzdelávaní (1,35 %), v ubytovacích a stravovacích službách (3,26 %), v zdravotníctve a sociálnej pomoci (3,73 %), vo verejnej správe, obrane a povinnom sociálnom zabezpečení (4,07 %), v ostatných činnostiach (5,79 %). Z pohľadu vývoja motivačných zložiek mzdy najväčší medziročný pokles zaznamenala dodávka vody, odpady (o 2,6 p.b.), umenie, zábava a rekreácia (o 2,5 p. b.), ubytovacie a stravovacie služby (o 1,28 p.b.) a finančné a poisťovacie činnosti (o 1,23 p. b.). Naopak mierny nárast bol zaznamenaný iba v činnostiach v oblasti nehnuteľností a ostatných činnostiach.

4.3 Z ostatných zložiek priamych nákladov tvorili významnejší podiel náhrady mzdy (10,24 %), pričom 7,34 % pripadalo na náhrady za dovolenku. Zastúpenie ďalších priamych nákladov bolo nízke – na úrovni 0,32 % pri peňažných plneniach zo zisku po zdanení. 0,19 % pri náhradách za pracovnú pohotovosť mimo pracoviska. 0,14 % pri ostatných priamych nákladoch zamestnancom.

4.4 Najvýznamnejším komponentom nepriamych nákladov sú povinné príspevky na sociálne poistenie (25,54 %), ktoré sú legislatívne viazané na mzdy. Zastúpenie týchto nákladov sa medziročne zvýšilo o 0,02 p. b. Podiel nepovinných príspevkov na sociálne poistenie bol na úrovni 0,55 %. Zastúpenie sociálnych výhod pokleslo na 0,72 %. pričom 0,40 % predstavovali príspevky na stravovanie. Sociálne dávky poskytované zamestnávateľmi tvorili 0,80 % z nákladov práce. z čoho 0,42 % predstavovalo odstupné. Oproti minulému roku. súčet ostatných nepriamych nákladov (náklady na školenie zamestnancov. poplatky a sankcie súvisiace so mzdami. náklady na nábor zamestnancov a pod.) zaznamenal pokles na 0,33 % z výdavkov na pracovné sily.

---

<sup>1</sup> Definovanie a štruktúra premenných sú uvedené v metodických vysvetlivkách na str. 124 – 137

#### 4. Structure of labour costs<sup>1</sup>

- 4.1 **Total labour costs** represent a sum of direct labour costs (73.86%) and indirect labour costs (27.87%). minus subsidies (-1.73%). In comparison with previous period. share of direct costs increased by 0.1 percentage point. The highest proportion of direct costs was in following economic activities: accommodation and food service activities (79.77%), arts, entertainment and recreation (75.52 %), administrative services (75.03%), construction (75.02%), wholesale and retail trade (73.16%). The lowest share of direct costs was observed in electricity, gas, steam and air conditioning supply (70.49%). The highest percentage of direct costs was in Trenčín region (74.59%), in organizations with 1 – 9 and 10 - 19 employees (74.79%), in private inland ownership (75.36%) and in limited liability companies (74.85%). On the other hand, the lowest proportion of direct costs was characteristic for Bratislava region (73.33%), subjects with 1 000 and more employees (72.66%), state organizations (72.09%) and state enterprises (70.77%).
- 4.2 Proportion of wages, the crucial component of direct cost, represented 62.96% of total labour costs. In comparison with 2019 it increased by 0.25 p.p. A decrease was in share of bonuses and allowances paid regularly (by 0.6 p.p. - from 7.9 to 7.3%). The highest proportion of motivation components - bonuses and allowances paid regularly was reached in mining and quarrying (12.14%). in electricity, gas, steam and air conditioning supply (11.28%), in information and communication (11.07%), in wholesale and retail trade (10.27%), in financial and insurance activities (9.45%). The lowest percentage of bonuses and allowances paid regularly was in education (1.35%), in accommodation and food service (3.26%), in human health and social work activities (3.73%), in public administration and defence. compulsory social security (4.07%), in other service activities (5.79%). Taking into consideration development of motivation component, the biggest year-on-year decrease was in water supply, waste (by 2.6 p.p.), arts, recreation (by 2.5 p.p.), accommodation, food service (by 1.28 p.p.) and finance, insurance activities (by 1.23 p.p.). On the other hand, the slow grow was reached in real estate activities and other service activities.
- 4.3 From the rest of direct costs components. the most significant proportion was represented by payment for days not worked (10.24%). of which 7.34% belongs to payment for holidays. Proportion of the other direct costs was at low level. where 0.32% was represented by bonuses based on profit after taxation. 0.19% bonuses for being call to work outside the workplace. 0.14% by other direct costs for employees.
- 4.4 The most significant component of indirect costs are statutory social security contributions (25.54%). In comparison with previous period. the proportion of these labour costs increased by 0.02 p.p. The share of supplementary social security contributions has changed to 0.55%. The proportion of social benefits decreased to 0.72%. of which 0.40% was represented by canteens and meal vouchers. Employers' imputed social contributions were 0.80% of total labour costs. of which 0.42% was represented by payments to employees leaving the enterprise. In comparison with 2019, the sum of other components of indirect costs decreased to 0.33% from payments on labour force.

---

<sup>1</sup> See methodological notes on pages 124 – 137

## Intervaly spoľahlivosti

Pri sledovaní výsledkov výberových štatistických zisťovaní je potrebné mať na zreteli spôsob ich merania. Zozbierané údaje za výberový súbor organizácií sú prepočítavané exaktnými metódami štatistických dopočtov na celý súbor organizácií zapísaných v registri ŠÚ SR. Zloženie výberovej vzorky do určitej miery predurčuje výsledky dopočtov. Výsledky za rôzne výberové súbory bývajú podobné, ale nie identické. Z uvedeného dôvodu sa k základným výsledkom výberových štatistických zisťovaní stanovujú aj intervaly spoľahlivosti. Pri zvolenej hladine spoľahlivosti hranice intervalu spoľahlivosti určujú, kde v skutočnosti leží hľadaná hodnota ukazovateľa (tabuľka č. 5). Napríklad so spoľahlivosťou 95 % môžeme tvrdiť, že skutočná hodnota mesačných nákladov práce sa nachádzala v intervale 1 702 EUR  $\pm$  6 EUR, t. j. v intervale 1 696 – 1 708 EUR.

Tabuľka č. 5 Intervaly spoľahlivosti hlavných zložiek nákladov práce v roku 2020

Vybrané zložky nákladov práce	Ročné náklady práce	95 % - ný interval spoľahlivosti	Mesačné náklady práce	95 % - ný interval spoľahlivosti	Hodinové náklady práce	95 % - ný interval spoľahlivosti
	v EUR/zam.		v EUR/zam.		v EUR/hod.	
Celkové náklady práce	20 702	$\pm$ 64	1 725	5,35	13,00	0,04
Priame náklady práce	15 290	$\pm$ 48	1 274	3,97	9,60	0,03
Mzdy a náhrady mzdy	15 154	$\pm$ 45	1 263	3,71	9,52	0,03
Nepriame náklady práce	5 770	$\pm$ 17	481	1,44	3,62	0,01
Povinné odvody	5 287	$\pm$ 15	441	1,28	3,32	0,01

## Confidence intervals

Table 5 Confidence intervals of main components of labour costs in 2020

Selected components of labour costs	Annual labour costs	95% confidence interval	Monthly labour costs	95% confidence interval	Hourly labour costs	95% confidence interval
	EUR/employee		EUR/employee		EUR/hour	
Total labour costs	20 702	± 64	1 725	5.35	13.00	0.04
Direct labour costs	15 290	± 48	1 274	3.97	9.60	0.03
Wages and salaries	15 154	± 45	1 263	3.71	9.52	0.03
Indirect labour costs	5 770	± 17	481	1.44	3.62	0.01
Statut.soc.secur.contrib.	5 287	± 15	441	1.28	3.32	0.01

**TABUĽKOVÁ ČASŤ**  
**TABLES**



**T1 Ročné náklady práce na zamestnanca podľa ekonomickej činnosti**  
**Annual labour costs per employee by economic activity**

EUR/zam.

Položky nákladov práce	Priemer za SR  Average of the SR	SK NACE Rev. 2				
		A	B+C+D+E	B	C	D
		poľnohosp., lesníctvo a rybolov	priemysel spolu	ťažba a dobývanie	priemyselná výroba	dod. elektriny plynu, pary
		Agriculture, forestry, and fishing	Industry total	Mining and guarrying	Manufac- turing	Electricity, gas supply
a	1	2	3	4	5	6
<b>1.-16. CELKOVÉ NÁKLADY PRÁCE</b>	<b>20 702</b>	<b>16 808</b>	<b>20 714</b>	<b>22 303</b>	<b>20 250</b>	<b>33 608</b>
1.-12. Náklady súvisiace s výkonom práce	21 005	16 922	21 296	22 619	20 904	33 453
<b>1.-7. PRIAME NÁKLADY</b>	<b>15 290</b>	<b>12 289</b>	<b>15 370</b>	<b>16 009</b>	<b>15 112</b>	<b>23 689</b>
1.-2. Mzdy a náhrady mzdy	15 154	12 031	15 269	15 843	15 034	23 233
1. Mzdy	13 034	10 531	12 969	13 668	12 757	19 884
v tom základné (tarifné) mzdy a platy	10 206	8 304	9 483	9 033	9 355	13 562
v tom mzdy v určenom pracovnom čase	10 004	8 158	9 232	8 781	9 106	13 248
mzdy za nadčasy	202	146	251	251	250	314
prémie a odmeny	1 518	1 354	1 993	2 708	1 953	3 792
v tom prémie a odmeny mesačné	1 024	1 093	1 340	1 918	1 351	1 463
prémie a odmeny za dlhšie obdobie	493	261	653	791	601	2 328
príplatky a doplatky, mzdové zvýhodnenia	808	735	959	1 610	947	956
naturálne mzdy	18	7	11	37	12	10
nepravidelné odmeny	485	131	524	280	491	1 564
2. Náhrady mzdy	2 120	1 501	2 299	2 175	2 277	3 349
z toho náhrady za výluky a prestoje	185	36	255	34	278	36
náhrady za dovolenku	1 520	1 096	1 458	1 566	1 409	2 659
náhrady za voľné dni podľa ZP a KZ	219	117	259	276	251	487
náhrady za platené sviatky	169	242	301	239	314	88
3. Platby do programu sporenia	1	1	1	-	1	-
4. Náhrady za pracovnú pohotovosť mimo pracoviska	39	3	32	121	13	309
5. Peňažné plnenia zo zisku po zdanení	66	248	39	15	38	84
6. Ostatné priame náklady zamestnancom	28	6	27	30	23	63
z toho vlastné výrobky predávané so zľavou	1	1	1	-	2	-
použitie služieb, vozidla pre osobnú potrebu	20	3	18	29	17	51
poskytnutie služobného bytu	2	0	1	0	1	2
poskytnutie predkupného práva na akcie	0	-	0	-	0	0
7. Odmeny učňom	1	0	3	-	3	0
<b>8.-15. NEPRIAME NÁKLADY</b>	<b>5 770</b>	<b>4 660</b>	<b>6 013</b>	<b>6 683</b>	<b>5 876</b>	<b>9 972</b>
8. Povinné príspevky na sociálne poistenie	5 287	4 291	5 386	5 655	5 297	8 282
z toho dôchodkové poistenie	2 122	1 734	2 143	2 371	2 107	3 272
nemocenské poistenie	212	174	218	216	216	327
zdravotné poistenie	1 512	1 206	1 543	1 583	1 517	2 406
poistenie v nezamestnanosti	143	117	150	146	148	228
garančný a rezervný fond	739	604	754	770	741	1 166
úrazové poistenie	124	100	126	128	124	198
9. Nepovinné príspevky na sociálne poistenie	114	66	157	328	135	500
z toho doplnkové dôchodkové poistenie	111	66	153	328	133	499
10. Sociálne dávky	165	138	209	419	196	526
z toho odstupné	86	83	110	334	104	249
náhrada príjmu pri dočasnej prac. neschop.	59	46	73	75	74	70
mzdové vyrovnanie za dobu nemoci	2	0	1	-	1	7
príspevky na dôchodok a zdrav. starostl.	9	4	10	1	9	44
11. Príspevky na sociálne poistenie učňov	0	-	0	-	0	-
12. Sociálne výhody	150	138	174	208	164	456
v tom príspevky na stravovanie	83	86	84	100	81	168
jubilejné odmeny	15	6	17	25	16	36
ostatné príspevky do sociálneho fondu	52	46	74	83	67	251
13. Náklady na školenie zamestnancov	27	15	31	53	29	92
14. Poplatky a sankcie súvisiace so mzdami	0	0	0	0	0	0
15. Ostatné nepriame náklady	27	12	56	20	54	115
z toho náklady na nábor zamestnancov	5	0	6	5	6	16
<b>16. SUBVENCIE</b>	<b>- 358</b>	<b>- 141</b>	<b>- 670</b>	<b>- 389</b>	<b>- 738</b>	<b>- 53</b>

EUR/employee

SK NACE Rev. 2					Items of labour costs
E	F	G	H	I	
dodávka vody, odpady	stavebníctvo	veľkoobch. a maloobch.	doprava a skladovanie	ubytov. a stravov. služby	
Water supply, waste	Construction	Wholesale, retail trade	Transportation, storage	Accomm., food service	
7	8	9	10	11	a
<b>19 099</b>	<b>16 851</b>	<b>19 166</b>	<b>18 761</b>	<b>10 878</b>	<b>1-16 TOTAL LABOUR COSTS</b>
19 106	17 208	19 454	19 006	11 956	1-12 Compensation of employees
<b>13 773</b>	<b>12 641</b>	<b>14 252</b>	<b>13 688</b>	<b>8 678</b>	<b>1-7 DIRECT COSTS</b>
13 551	12 399	14 103	13 615	8 650	1-2 Wages and salaries
11 568	10 711	12 384	11 629	6 870	1 Direct remuneration and bonuses
8 888	8 847	9 640	8 987	5 911	of which: Basic wages and salaries
8 661	8 709	9 533	8 744	5 866	of which: wages and salaries in normal work.time
228	138	107	243	45	wages and salaries for overtime
1 270	1 412	1 968	1 449	354	Bonuses and allowances paid regularly
948	1 143	1 473	1 150	316	of which: bonus. and allow. paid monthly
322	269	494	300	38	bonus. and allow. paid for longer period
1 006	229	488	920	538	Remuneration and additional payments
1	17	42	4	1	Wages in kind
402	207	246	269	66	Bonuses paid at fixed periods
1 983	1 688	1 719	1 986	1 780	2 Payments for days not worked
77	73	129	180	686	of which: payments for working stoppages
1 408	1 208	1 313	1 330	870	payments for holidays
230	148	144	259	117	payments for leisure time
264	251	120	205	79	payments for public holidays
-	2	1	-	0	3 Payments to employees' savings schemes
120	7	6	42	3	4 Bonuses for being on call to work outside the workplace
30	193	88	18	4	5 Bonuses based on profit after taxation
71	33	53	13	20	6 Other direct costs for employees
0	-	1	1	1	of which: company products
6	27	43	11	15	company cars
1	1	3	1	0	staff housing
-	-	-	-	3	stock options and share purchase
0	0	2	0	1	7 Wages and salaries of apprentices
<b>5 405</b>	<b>4 590</b>	<b>5 243</b>	<b>5 411</b>	<b>3 332</b>	<b>8-15 INDIRECT COSTS</b>
4 800	4 324	4 896	4 857	3 092	8 Statutory social security contributions
1 923	1 742	1 962	1 941	1 255	of which: retirement pension insurance scheme
192	175	197	186	125	sickness insurance scheme
1 366	1 217	1 382	1 391	848	health insurance scheme
131	118	136	134	86	unemployment insurance scheme
683	613	692	690	445	guard fund
111	102	116	113	73	occupational accidents insurance schemes
229	34	45	137	16	9 Supplementary social security contributions
206	34	43	123	16	of which: supplementary pension scheme
154	135	135	175	119	10 Employers' imputed social contributions
63	65	78	100	62	of which: payments to employees leaving the enterprise
61	60	48	62	55	compens. for income upon temp. incap. for work
0	0	1	0	-	guaranteed remuneration in the event of sickness
7	7	4	9	1	social contrib. for pensions and health care
-	-	-	-	-	11 Employers' social contributions for apprentices
150	75	126	148	51	12 Social benefits
68	60	83	84	45	of which: canteens and meal vouchers
18	5	7	18	1	anniversary awards
63	9	37	46	4	other payments to the social fund
24	17	24	42	4	13 Vocational training costs paid by the employer
1	0	0	0	0	14 Taxes paid by the employer
48	6	17	51	49	15 Other expenditures paid by the employer
0	0	6	2	2	of which: recruitment costs
<b>- 79</b>	<b>- 381</b>	<b>- 329</b>	<b>- 338</b>	<b>-1 132</b>	<b>16 SUBSIDIES</b>

## T1 Ročné náklady práce na zamestnanca podľa ekonomickej činnosti

## Annual labour costs per employee by economic activity

dokončenie

EUR/zam.

Položky nákladov práce	Priemer za SR  Average of the SR	SK NACE Rev. 2				
		J	K	L	M	N
		informácie a komunikácia	finanč. a poisťov. činnosti	čin. v obl. nehnuteľ- ností	odborné, vedec. a techn. čin.	admini- stratívne služby
a	12	13	14	15	16	17
<b>1.-16. CELKOVÉ NÁKLADY PRÁCE</b>	<b>20 702</b>	<b>37 089</b>	<b>36 216</b>	<b>19 217</b>	<b>25 017</b>	<b>15 991</b>
1.-12. Náklady súvisiace s výkonom práce	21 005	37 158	36 069	19 376	25 175	16 367
<b>1.-7. PRIAME NÁKLADY</b>	<b>15 290</b>	<b>27 348</b>	<b>25 964</b>	<b>14 242</b>	<b>18 513</b>	<b>11 998</b>
1.-2. Mzdy a náhrady mzdy	15 154	26 819	25 749	14 176	18 322	11 949
1. Mzdy	13 034	23 806	22 352	12 383	16 171	10 330
v tom základné (tarifné) mzdy a platy	10 206	18 189	17 034	10 254	13 575	8 323
v tom mzdy v určenom pracovnom čase	10 004	17 972	16 957	10 122	13 453	8 124
mzdy za nadčasy	202	217	77	132	122	199
prémie a odmeny	1 518	4 106	3 422	1 348	1 628	949
v tom prémie a odmeny mesačné	1 024	2 365	1 031	938	966	655
prémie a odmeny za dlhšie obdobie	493	1 741	2 390	410	662	294
príplatky a doplatky, mzdové zvýhodnenia	808	558	321	414	516	728
naturálne mzdy	18	66	57	3	45	12
nepravidelné odmeny	485	887	1 519	364	407	318
2. Náhrady mzdy	2 120	3 013	3 396	1 793	2 151	1 618
z toho náhrady za výluky a prestoje	185	79	132	106	93	256
náhrady za dovolenku	1 520	2 483	2 547	1 468	1 771	1 063
náhrady za voľné dni podľa ZP a KZ	219	235	402	105	194	126
náhrady za platené sviatky	169	172	262	97	75	111
3. Platby do programu sporenia	1	5	3	2	0	1
4. Náhrady za pracovnú pohotovosť mimo pracoviska	39	164	58	31	5	23
5. Peňažné plnenia zo zisku po zdanení	66	200	34	27	160	10
6. Ostatné priame náklady zamestnancom	28	158	120	5	25	16
z toho vlastné výrobky predávané so zľavou	1	0	8	0	-	1
použitie služieb, vozidla pre osobnú potrebu	20	76	104	5	21	13
poskytnutie služobného bytu	2	-	7	0	1	1
poskytnutie predkupného práva na akcie	0	-	1	-	2	1
7. Odmeny učňom	1	2	-	0	0	-
<b>8.-15. NEPRIAME NÁKLADY</b>	<b>5 770</b>	<b>9 917</b>	<b>10 302</b>	<b>5 154</b>	<b>6 721</b>	<b>4 391</b>
8. Povinné príspevky na sociálne poistenie	5 287	9 210	8 792	4 847	6 301	4 167
z toho dôchodkové poistenie	2 122	3 616	3 405	1 966	2 511	1 680
nemocenské poistenie	212	361	342	194	251	168
zdravotné poistenie	1 512	2 712	2 653	1 391	1 826	1 172
poistenie v nezamestnanosti	143	253	240	120	169	113
garančný a rezervný fond	739	1 283	1 216	690	884	589
úrazové poistenie	124	220	212	117	149	99
9. Nepovinné príspevky na sociálne poistenie	114	152	358	55	108	47
z toho doplnkové dôchodkové poistenie	111	152	318	55	106	46
10. Sociálne dávky	165	224	408	132	132	96
z toho odstupné	86	158	277	88	56	31
náhrada príjmu pri dočasnej prac. neschop.	59	40	87	37	42	55
mzdové vyrovnanie za dobu nemoci	2	13	13	0	2	1
príspevky na dôchodok a zdrav. starostl.	9	9	26	3	6	7
11. Príspevky na sociálne poistenie učňov	0	-	-	-	-	-
12. Sociálne výhody	150	223	547	100	121	59
v tom príspevky na stravovanie	83	166	326	66	77	49
jubilejné odmeny	15	12	36	11	4	4
ostatné príspevky do sociálneho fondu	52	45	185	23	40	6
13. Náklady na školenie zamestnancov	27	80	150	10	44	11
14. Poplatky a sankcie súvisiace so mzdami	0	0	0	0	0	0
15. Ostatné nepriame náklady	27	28	46	11	15	11
z toho náklady na nábor zamestnancov	5	23	28	1	10	3
<b>16. SUBVENCIE</b>	<b>- 358</b>	<b>- 176</b>	<b>- 49</b>	<b>- 179</b>	<b>- 217</b>	<b>- 399</b>

End of table  
EUR/employee

SK NACE Rev. 2					Items of labour costs
O	P	Q	R	S	
verej. správa, soc.zabezp.	vzdelávanie	zdravot- níctvo, soc.pomoc	umenie, zábava, rekreácia	ostatné činnosti	
Public admin., soc. secur.	Education	Health, soc. work activ.	Arts, recreation	Other service activities	
18	19	20	21	22	
<b>22 532</b>	<b>20 725</b>	<b>22 328</b>	<b>17 041</b>	<b>15 097</b>	<b>1-16 TOTAL LABOUR COSTS</b>
22 513	20 736	22 412	17 521	15 434	1-12 Compensation of employees
<b>16 299</b>	<b>15 082</b>	<b>16 467</b>	<b>12 870</b>	<b>11 305</b>	<b>1-7 DIRECT COSTS</b>
16 224	15 060	16 184	12 838	11 252	1-2 Wages and salaries
14 390	11 973	14 315	10 677	9 830	1 Direct remuneration and bonuses
11 029	10 306	11 574	8 675	8 191	of which: Basic wages and salaries
10 916	10 207	10 932	8 565	8 116	of which: wages and salaries in normal work.time
113	99	642	110	75	wages and salaries for overtime
916	281	652	636	873	Bonuses and allowances paid regularly
531	154	464	504	572	of which: bonus. and allow. paid monthly
386	126	188	132	302	bonus. and allow. paid for longer period
1 613	490	1 544	1 125	521	Remuneration and additional payments
7	14	5	1	2	Wages in kind
825	882	540	240	243	Bonuses paid at fixed periods
1 834	3 087	1 869	2 161	1 422	2 Payments for days not worked
74	244	84	498	224	of which: payments for working stoppages
1 404	2 375	1 530	1 305	1 042	payments for holidays
211	386	174	264	68	payments for leisure time
106	37	45	53	81	payments for public holidays
0	-	0	-	2	3 Payments to employees' savings schemes
64	2	193	8	4	4 Bonuses for being on call to work outside the workplace
-	18	85	5	43	5 Bonuses based on profit after taxation
7	0	6	18	2	6 Other direct costs for employees
-	-	-	-	-	of which: company products
0	0	1	4	2	company cars
2	0	3	13	-	staff housing
0	-	-	-	-	stock options and share purchase
0	1	0	0	0	7 Wages and salaries of apprentices
<b>6 233</b>	<b>5 665</b>	<b>5 971</b>	<b>4 676</b>	<b>4 137</b>	<b>8-15 INDIRECT COSTS</b>
5 550	5 262	5 652	4 349	3 897	8 Statutory social security contributions
2 298	2 136	2 294	1 771	1 585	of which: retirement pension insurance scheme
224	213	229	176	158	sickness insurance scheme
1 591	1 500	1 603	1 233	1 087	health insurance scheme
134	139	150	112	103	unemployment insurance scheme
730	732	789	610	558	guard fund
121	122	133	102	92	occupational accidents insurance schemes
200	120	100	56	27	9 Supplementary social security contributions
198	119	100	56	27	of which: supplementary pension scheme
218	131	96	126	119	10 Employers' imputed social contributions
107	67	21	64	76	of which: payments to employees leaving the enterprise
79	44	66	46	40	compens. for income upon temp. incap. for work
8	0	0	1	1	guaranteed remuner. in the event of sickness
23	10	5	12	1	social contrib. for pensions and health care
-	1	-	-	-	11 Employers' social contributions for apprentices
246	140	98	121	85	12 Social benefits
133	39	52	76	75	of which: canteens and meal vouchers
37	29	12	15	4	anniversary awards
76	72	34	31	7	other payments to the social fund
13	5	14	9	6	13 Vocational training costs paid by the employer
0	2	0	0	0	14 Taxes paid by the employer
6	3	12	15	2	15 Other expenditures paid by the employer
0	0	1	2	0	of which: recruitment costs
-	<b>- 22</b>	<b>- 110</b>	<b>- 504</b>	<b>- 344</b>	<b>16 SUBSIDIES</b>

**T2 Ročné náklady práce na zamestnanca podľa sekcií a divízií ekonomickej činnosti**  
**Annual labour costs per employee by sections and divisions of economic activity**

EUR/zam.

Ekonomická činnosť SK NACE Rev.2 (sekcie a divízie)	Celkové náklady práce	v tom					
		priame náklady spolu	z toho				
			mzdy	náhrady mzdy	mzdy a náhrady mzdy spol. (stĺ.3+4)	náhrady za prac.pohot. mimo pracov.	peňažné plnenia zo zisku po zdan.
a	Total labour costs	of which					
		Direct labour costs	Direct remune- rat. and bonuses	Payments for days not worked	Wages and salaries (col. 3+4)	Bonus. for being on call out. the work.	Bonus. based on profit after tax.
a	1	2	3	4	5	6	7
<b>Priemer za SR</b>	<b>20 702</b>	<b>15 290</b>	<b>13 034</b>	<b>2 120</b>	<b>15 154</b>	<b>39</b>	<b>66</b>
A Poľnohospodárstvo, lesníctvo a rybolov	16 808	12 289	10 531	1 501	12 031	3	248
01 Pest. plodín a chov zvierat, poľov. a súvis. služ.	16 753	12 242	10 553	1 392	11 945	3	288
02 Lesníctvo a ťažba dreva	17 014	12 485	10 343	2 097	12 440	4	28
03 Rybolov a akvakultúra	D	D	D	D	D	D	D
B Ťažba a dobývanie	22 303	16 009	13 668	2 175	15 843	121	15
05 Ťažba uhlia a lignitu	D	D	D	D	D	D	D
06 Ťažba ropy a zemného plynu	-	-	-	-	-	-	-
07 Dobývanie kovových rúd	D	D	D	D	D	D	D
08 Iná ťažba a dobývanie	21 427	15 707	13 495	2 145	15 640	15	33
09 Pomocné činnosti pri ťažbe	D	D	D	D	D	D	D
C Priemyselná výroba	20 250	15 112	12 757	2 277	15 034	13	38
10 Výroba potravín	17 198	12 575	10 987	1 502	12 489	7	56
11 Výroba nápojov	20 497	15 230	12 550	2 239	14 789	15	149
12 Výroba tabakových výrobkov	-	-	-	-	-	-	-
13 Výroba textilu	16 399	12 262	10 388	1 864	12 252	3	-
14 Výroba odevov	11 324	8 714	7 270	1 432	8 702	1	11
15 Výroba kože a kožených výrobkov	14 019	10 550	8 584	1 959	10 544	0	-
16 Sprac. dreva a výroba výr. z dreva okrem nábytku	14 021	10 533	9 227	1 295	10 522	0	10
17 Výroba papiera a papierových výrobkov	22 470	16 271	13 946	2 124	16 070	83	12
18 Tlač a reprodukcia záznamových médií	16 685	13 152	11 313	1 800	13 113	24	-
19 Výroba koksu a rafinovaných ropných produktov	45 354	29 184	24 339	4 696	29 035	19	-
20 Výroba chemikálií a chemických produktov	22 312	16 334	14 061	2 204	16 265	51	4
21 Výroba základných farmaceut. výr., prípravkov	21 586	15 526	13 638	1 860	15 498	24	-
22 Výroba výrobkov z gumy a plastu	19 528	14 667	12 233	2 384	14 617	10	3
23 Výroba ostat. nekovových minerálnych výrobkov	22 723	16 694	14 278	2 237	16 515	43	69
24 Výroba a spracovanie kovov	25 026	18 688	15 031	3 589	18 620	24	1
25 Výroba kov. konštrukcií okrem strojov a zariadení	18 399	13 803	11 733	1 963	13 696	2	91
26 Výroba počítačových, elektron. a optic. výrobkov	19 348	14 546	12 601	1 914	14 515	2	6
27 Výroba elektrických zariadení	20 601	15 377	13 188	2 156	15 345	12	5
28 Výroba strojov a zariadení i. n.	20 755	15 391	12 924	2 429	15 352	8	25
29 Výroba motorových vozidiel, návesov a prívesov	22 846	17 386	14 496	2 854	17 351	7	2
30 Stavba lodí a člnov	21 916	16 559	14 399	2 119	16 518	20	15
31 Výroba nábytku	14 890	11 324	9 582	1 727	11 309	6	0
32 Iná výroba	17 097	12 765	11 070	1 694	12 765	0	-
33 Oprava a inštalácia strojov a prístrojov	26 056	18 881	15 869	2 473	18 342	61	441
D Dodávka elektriny, plynu, pary a stud. vzduchu	33 608	23 689	19 884	3 349	23 233	309	84
35 Dodávka elektriny, plynu, pary a stud. vzduchu	33 608	23 689	19 884	3 349	23 233	309	84
E Dodávka vody; odvod odpad. vôd, odstraň. odpad.	19 099	13 773	11 568	1 983	13 551	120	30
36 Zber, úprava a dodávka vody	19 563	13 928	11 382	2 312	13 694	220	-
37 Čistenie a odvod odpadových vôd	D	D	D	D	D	D	D
38 Zber, spracúvanie a likvid. odpadov; recykl. mat.	18 741	13 650	11 679	1 752	13 431	51	53
39 Ozdrav. činn. a ostatné činn. naklad. s odpadom	18 850	13 317	11 570	1 712	13 282	35	-
F Stavebníctvo	16 851	12 641	10 711	1 688	12 399	7	193
41 Výstavba budov	15 131	11 312	9 627	1 380	11 007	0	289
42 Inžinierske stavby	20 411	15 260	12 946	2 122	15 068	5	67
43 Špecializované stavebné práce	16 347	12 335	10 401	1 722	12 124	14	175
G Veľkoobchod a maloob.; oprava motor. vozidiel	19 166	14 252	12 384	1 719	14 103	6	88
45 Veľkoob. a maloob. a oprava motor. voz. a motoc.	20 828	15 754	13 523	2 145	15 668	16	12
46 Veľkoobchod okrem mot. vozidiel a mot.	22 475	16 668	14 460	1 892	16 352	7	210
47 Maloobchod okrem mot. vozidiel a mot.	16 290	12 097	10 562	1 502	12 064	2	9
H Doprava a skladovanie	18 761	13 688	11 629	1 986	13 615	42	18
49 Pozemná doprava a doprava potrubím	17 577	12 932	11 039	1 822	12 861	35	31

EUR/employee

nepriame náklady spolu	z toho						subven- cie	Economic activity SK NACE Rev. 2 (sections and divisions)
	povín. príspev. na soc. poist.	nepovín. príspev. na soc. poist.	sociálne dávky	sociálne výhody	náklady na škol. zamest- nancov	poplatky a sankcie súvis. so mzdami		
Indirect labour costs	of which						Subsi- dies	a
	Statut. social secur. contrib.	Supplem. social secur. contrib.	Employer. imputed social contrib.	Social benefits	Vocatio- nal training costs	Taxes		
8	9	10	11	12	13	14	15	
5 770	5 287	114	165	150	27	0	- 358	<b>Average of the SR</b>
4 660	4 291	66	138	138	15	0	- 141	<b>A Agriculture, forestry and fishing</b>
4 612	4 261	43	134	148	17	0	- 101	01 Crop and animal prod., hunting and related serv. act.
4 893	4 428	195	162	74	8	-	- 364	02 Forestry and logging
D	D	D	D	D	D	D	D	03 Fishing and aquaculture
6 683	5 655	328	419	208	53	0	- 389	<b>B Mining and quarrying</b>
D	D	D	D	D	D	D	D	05 Mining of coal and lignite
-	-	-	-	-	-	-	-	
D	D	D	D	D	D	D	D	07 Mining of metal ores
6 141	5 512	297	168	129	33	0	- 421	08 Other mining and quarrying
D	D	D	D	D	D	D	D	09 Mining support service activities
5 876	5 297	135	196	164	29	0	- 738	<b>C Manufacturing</b>
4 742	4 355	51	111	156	11	0	- 119	10 Manufacture of food products
5 805	5 103	81	289	202	52	-	- 538	11 Manufacture of beverages
-	-	-	-	-	-	-	-	12 Manufacture of tobacco products
4 820	4 294	106	222	156	14	-	- 684	13 Manufacture of textiles
3 316	3 073	33	136	71	2	0	- 706	14 Manufacture of wearing apparel
4 207	3 795	38	264	86	10	0	- 738	15 Manufacture of leather and related products
3 852	3 642	57	114	31	4	0	- 364	16 Manufacture of wood and of products of wood
6 500	5 629	192	339	239	36	0	- 301	17 Manufacture of paper and paper products
4 546	4 265	95	94	71	7	0	-1 013	18 Printing and reproduction of recorded media
16 297	10 810	850	485	2 522	197	-	- 127	19 Manufacture of coke and refined petroleum products
6 282	5 723	171	194	127	28	1	- 304	20 Manufacture of chemicals and chemical products
6 271	5 530	211	251	138	41	-	- 211	21 Manufacture of basic pharm. prod. and pharm. prep.
5 612	5 150	98	188	120	15	0	- 752	22 Manufacture of rubber and plastic products
6 545	5 741	153	386	171	48	0	- 516	23 Manufacture of other non-metallic mineral products
7 786	6 706	333	178	367	19	-	-1 448	24 Manufacture of basic metals
5 170	4 770	87	190	73	21	0	- 574	25 Manufacture of fabricated metal prod., except mach.
5 339	5 027	32	166	72	16	0	- 537	26 Manufacture of computer, electron. and optical prod.
5 777	5 339	90	174	104	21	0	- 553	27 Manufacture of electrical equipment
6 172	5 529	172	261	126	30	0	- 807	28 Manufacture of machinery and equipment n.e.c.
6 786	6 159	190	184	170	48	0	-1 326	29 Manufacture of motor vehicl., trailers and semi-trail.
5 679	5 148	197	94	128	46	0	- 322	30 Manufacture of other transport equipment
4 316	3 987	51	162	105	8	0	- 750	31 Manufacture of furniture
4 763	4 481	59	97	109	12	-	- 431	32 Other manufacturing
7 596	6 524	193	205	519	96	0	- 420	33 Repair and installation of machinery and equipment
9 972	8 282	500	526	456	92	0	- 53	<b>D Electricity, gas, steam and air conditioning supply</b>
9 972	8 282	500	526	456	92	0	- 53	35 Electricity, gas, steam and air conditioning supply
5 405	4 800	229	154	150	24	1	- 79	<b>E Water supply, sewer., waste manag. and remed. act.</b>
5 649	4 961	365	156	108	17	0	- 13	36 Water collection, treatment and supply
D	D	D	D	D	D	D	D	37 Sewerage
5 219	4 680	134	148	174	28	1	- 127	38 Waste collection, treat. and disposal activ.; mat. rec.
5 609	4 672	85	353	468	31	-	- 76	39 Remediation activities and other waste manag. serv.
4 590	4 324	34	135	75	17	0	- 381	<b>F Construction</b>
4 086	3 814	16	152	83	15	0	- 267	41 Construction of buildings
5 656	5 298	74	171	73	25	0	- 504	42 Civil engineering
4 430	4 225	26	95	67	14	0	- 417	43 Specialised construction activities
5 243	4 896	45	135	126	24	0	- 329	<b>G Wholesale and retail tr. rep. of motor vehic. and mot.</b>
5 781	5 444	53	135	99	37	0	- 707	45 Whol. and retail tr. and rep. of motor vehic. and mot.
6 089	5 662	68	186	127	30	0	- 282	46 Wholesale trade, except of motor vehic. and mot.
4 485	4 199	26	95	130	16	0	- 292	47 Retail trade, except of motor vehic. and motorcycles
5 411	4 857	137	175	148	42	0	- 338	<b>H Transportation and storage</b>
5 033	4 582	84	189	131	26	0	- 389	49 Land transport and transport via pipelines

**T2 Ročné náklady práce na zamestnanca podľa sekcií a divízií ekonomickej činnosti**  
**Annual labour costs per employee by sections and divisions of economic activity**

 dokončenie  
 EUR/zam.

Ekonomická činnosť SK NACE Rev.2 (sekcie a divízie)	Celkové náklady práce	priame náklady spolu	v tom				
			mzdy	náhrady mzdy	mzdy a náhrady mzdy spol. (stĺ.3+4)	náhrady za prac.pohot. mimo pracov.	peňažné plnenia zo zisku po zdan.
	Total labour costs	of which					
		Direct labour costs	Direct remune- rat. and bonuses	Payments for days not worked	Wages and salaries (col. 3+4)	Bonus. for being on call out. the work.	Bonus. based on profit after tax.
a	1	2	3	4	5	6	7
50 Vodná doprava	25 578	19 703	16 432	3 183	19 615	89	-
51 Letecká doprava	D	D	D	D	D	D	D
52 Skladové a pomocné činnosti v doprave	21 554	15 559	13 137	2 344	15 482	65	2
53 Poštové služby a služby kuriérov	16 048	11 626	9 873	1 688	11 561	4	-
I Ubytovacie a stravovacie služby	10 878	8 678	6 870	1 780	8 650	3	4
55 Ubytovanie	11 650	9 425	7 146	2 271	9 418	5	0
56 Činnosti reštaurácií a pohostinstiev	10 269	8 089	6 653	1 394	8 047	0	6
J Informácie a komunikácia	37 089	27 348	23 806	3 013	26 819	164	200
58 Nakladateľské činnosti	25 989	19 030	16 916	2 083	18 999	29	-
59 Výroba filmov, videozáz. a tel. prog., zvuk. nah.	21 939	16 928	14 578	2 350	16 928	-	-
60 Činnosti pre rozhlasové a televízne vysielanie	27 221	19 971	17 897	2 056	19 953	18	-
61 Telekomunikácie	36 997	26 929	22 735	3 384	26 118	191	-
62 Počítačové program., poradenstvo a súvis. služby	40 557	30 057	26 477	3 215	29 692	223	65
63 Informačné služby	33 548	24 612	20 877	2 508	23 386	25	1 166
K Finančné a poisťovacie činnosti	36 216	25 964	22 352	3 396	25 749	58	34
64 Finan. služby okrem poistenia a dôchod. zabez.	37 462	26 851	23 035	3 557	26 592	81	43
65 Poist., zaist. a dôch. zab. okrem povin. soc. poist.	33 288	23 443	20 191	3 130	23 322	6	23
66 Pomocné činnosti finančných služieb a poistenia	33 394	24 577	21 607	2 871	24 478	-	-
L Činnosti v oblasti nehnuteľností	19 217	14 242	12 383	1 793	14 176	31	27
68 Činnosti v oblasti nehnuteľností	19 217	14 242	12 383	1 793	14 176	31	27
M Odborné, vedecké a technické činnosti	25 017	18 513	16 171	2 151	18 322	5	160
69 Právne a účtovnícke činnosti	23 619	17 478	15 109	1 891	16 999	0	470
70 Vedenie firiem; poradenstvo v oblasti riadenia	29 521	21 738	19 352	2 336	21 688	11	-
71 Architekt. a inžinier. činnosti, tech. testovanie	24 136	17 790	15 507	2 232	17 739	5	33
72 Vedecký výskum a vývoj	24 070	17 765	15 004	2 745	17 750	4	11
73 Reklama a prieskum trhu	25 700	19 397	16 961	2 056	19 018	0	262
74 Ostatné odborné, vedecké a technické činnosti	19 611	14 758	13 116	1 609	14 725	22	-
75 Veterinárne činnosti	D	D	D	D	D	D	D
N Administratívne a podporné služby	15 991	11 998	10 330	1 618	11 949	23	10
77 Prenájom a lízing	24 905	18 541	16 116	2 136	18 252	17	114
78 Sprostredkovanie práce	12 712	9 508	8 355	1 140	9 495	13	-
79 Činnosti cestovných agentúr a súvisiace činnosti	14 542	12 184	8 054	4 130	12 184	-	-
80 Bezpečnostné a pátracie služby	13 300	9 896	8 840	1 017	9 857	23	16
81 Činnosti súvis. s údržbou zariad. a krajin. úpravou	14 674	10 874	9 319	1 485	10 804	53	5
82 Admin., pom. kancelár. a iné obch. pomoc. činn.	20 941	15 734	13 481	2 192	15 673	18	7
O Verejná správa a obrana; povinné sociálne zabezp.	22 532	16 299	14 390	1 834	16 224	64	-
84 Verejná správa a obrana; povinné soc. zabezp.	22 532	16 299	14 390	1 834	16 224	64	-
P Vzdelávanie	20 725	15 082	11 973	3 087	15 060	2	18
85 Vzdelávanie	20 725	15 082	11 973	3 087	15 060	2	18
Q Zdravotníctvo a sociálna pomoc	22 328	16 467	14 315	1 869	16 184	193	85
86 Zdravotníctvo	23 366	17 259	14 972	1 941	16 914	233	104
87 Starostlivosť v pobytových zariadeniach	18 031	13 193	11 606	1 569	13 175	18	-
88 Sociálna práca bez ubytovania	16 543	12 055	10 586	1 466	12 052	2	-
R Umenie, zábava a rekreácia	17 041	12 870	10 677	2 161	12 838	8	5
90 Tvorivé, umelecké a zábavné činnosti	17 677	12 964	10 271	2 687	12 958	2	-
91 Čin. knižníc, archívov, múzeí a ostat. kultúr. zar.	18 561	13 511	11 619	1 880	13 499	10	-
92 Činnosti herní a stávkových kancelárií	17 037	13 055	10 740	2 262	13 002	12	22
93 Športové, zábavné a rekreačné činnosti	15 372	12 160	10 128	1 981	12 108	9	-
S Ostatné činnosti	15 097	11 305	9 830	1 422	11 252	4	43
94 Činnosti členských organizácií	15 898	11 835	10 487	1 341	11 827	2	-
95 Oprava poč., osob. potrieb a potrieb pre domác.	15 979	11 853	10 295	1 558	11 853	-	-
96 Ostatné osobné služby	12 094	9 328	7 451	1 655	9 107	13	205

End of table  
EUR/employee

Economic activity SK NACE Rev. 2 (sections and divisions)								
nepriame náklady spolu	z toho						subven- cie	
	povin. príspev. na soc. poist.	nepovin. príspev. na soc. poist.	sociálne dávky	sociálne výhody	náklady na škol. zamest- nancov	poplatky a sankcie súvis. so mzdami		
Indirect labour costs	of which						Subsi- dies	
	Statut. social secur. contrib.	Supplem. social secur. contrib.	Employer. imputed social contrib.	Social benefits	Vocatio- nal training costs	Taxes		
8	9	10	11	12	13	14	15	a
7 035	6 477	69	331	118	40	-	- 1 160	50 Water transport
D	D	D	D	D	D	D	D	51 Air transport
6 343	5 559	235	168	186	78	0	- 349	52 Warehousing and support activ. for transportation
4 440	4 067	106	128	124	11	-	- 18	53 Postal and courier activities
3 332	3 092	16	119	51	4	0	- 1 132	I Accommodation and food service activities
3 649	3 401	27	156	51	4	0	- 1 424	55 Accommodation
3 082	2 849	8	90	50	4	-	- 902	56 Food and beverage service activities
9 917	9 210	152	224	223	80	0	- 176	J Information and communication
7 145	6 694	73	177	92	67	1	- 185	58 Publishing activities
6 226	5 865	2	44	308	6	-	- 1 216	59 Motion picture, video and tel. program. production
7 337	7 028	55	219	34	1	-	- 88	60 Programming and broadcasting activities
10 202	9 098	157	359	452	114	-	- 134	61 Telecommunications
10 682	9 958	195	205	203	88	0	- 183	62 Computer programming, consult. and related activ.
9 028	8 650	63	164	93	41	-	- 92	63 Information service activities
10 302	8 792	358	408	547	150	0	- 49	K Financial and insurance activities
10 642	9 092	363	429	585	125	0	- 32	64 Financial serv. act., except insur. and pension fund.
9 846	8 023	419	516	667	168	-	-	65 Insur., reinsur. and pension fund., except comp.sec.
9 038	8 207	244	134	158	266	-	- 221	66 Activities auxiliary to finan. services and insur.act.
5 154	4 847	55	132	100	10	0	- 179	L Real estate activities
5 154	4 847	55	132	100	10	0	- 179	68 Real estate activities
6 721	6 301	108	132	121	44	0	- 217	M Professional, scientific and technical activities
6 194	5 835	107	85	79	65	-	- 53	69 Legal and accounting activities
7 952	7 516	77	120	174	58	-	- 170	70 Activities of head offices; manag. consultancy act.
6 731	6 159	150	208	176	23	0	- 385	71 Architect. and engineer. act.,technical test. and anal.
6 341	6 086	66	103	75	5	1	- 36	72 Scientific research and development
6 686	6 369	68	129	31	71	-	- 382	73 Advertising and market research
5 152	4 903	126	52	48	4	-	- 299	74 Other professional, scientific and technical activities
D	D	D	D	D	D	D	D	75 Veterinary activities
4 391	4 167	47	96	59	11	0	- 399	N Administrative and support service activities
6 781	6 386	104	140	82	46	-	- 417	77 Rental and leasing activities
3 479	3 346	14	100	18	0	0	- 276	78 Employment activities
4 653	4 333	106	172	40	1	-	- 2 295	79 Travel agency, tour oper. reser. serv. and related act.
3 485	3 383	10	42	29	4	0	- 81	80 Security and investigation activities
4 088	3 808	43	150	66	10	0	- 289	81 Services to buildings and landscape activities
5 777	5 444	94	89	112	26	-	- 570	82 Office admin, office supp. and other busin.supp. act.
6 233	5 550	200	218	246	13	0	-	O Public admin. and defence; compulsory social sec.
6 233	5 550	200	218	246	13	0	-	84 Public admin. and defence; compulsory social sec.
5 665	5 262	120	131	140	5	2	- 22	P Education
5 665	5 262	120	131	140	5	2	- 22	85 Education
5 971	5 652	100	96	98	14	0	- 110	Q Human health and social work activities
6 240	5 919	98	96	98	15	-	- 132	86 Human health activities
4 840	4 542	117	90	78	7	0	- 2	87 Residential care activities
4 553	4 161	69	122	177	25	-	- 66	88 Social work activities without accommodation
4 676	4 349	56	126	121	9	0	- 504	R Arts, entertainment and recreation
4 815	4 508	84	97	123	2	-	- 101	90 Creative, arts and entertainment activities
5 049	4 598	99	130	207	9	0	-	91 Libraries, archives, museums and other cultural act.
4 942	4 519	17	229	101	25	-	- 960	92 Gambling and betting activities
4 104	3 928	28	74	62	3	0	- 891	93 Sports activities and amusement and recreation act.
4 137	3 897	27	119	85	6	0	- 344	S Other service activities
4 245	4 057	25	73	81	8	0	- 182	94 Activities of membership organisations
4 363	4 072	13	58	212	1	-	- 237	95 Repair of comput. and personal and househ. goods
3 696	3 298	39	294	59	2	0	- 930	96 Other personal service activities



**T3 Ročné náklady práce na zamestnanca podľa krajov**  
**Annual labour costs per employee by regions**

EUR/zam.

Položky nákladov práce	Priemer za SR  Average of the SR	Kraj			
		Bratislavský	Trnavský	Trenčiansky	Nitriansky
		Bratislava	Trnava	Trenčín	Nitra
a	1	2	3	4	5
<b>1.-16. CELKOVÉ NÁKLADY PRÁCE</b>	<b>20 702</b>	<b>26 000</b>	<b>19 395</b>	<b>19 095</b>	<b>18 345</b>
1.-12. Náklady súvisiace s výkonom práce	21 005	26 216	19 728	19 533	18 669
<b>1.-7. PRIAME NÁKLADY</b>	<b>15 290</b>	<b>19 067</b>	<b>14 351</b>	<b>14 242</b>	<b>13 616</b>
1.-2. Mzdy a náhrady mzdy	15 154	18 912	14 264	14 114	13 561
1. Mzdy	13 034	16 460	12 202	11 987	11 657
v tom základné (tarifné) mzdy a platy	10 206	12 824	9 506	9 233	9 319
v tom mzdy v určenom pracovnom čase	10 004	12 592	9 301	8 995	9 132
mzdy za nadčasy	202	233	205	238	187
prémie a odmeny	1 518	2 099	1 448	1 690	1 251
v tom prémie a odmeny mesačné	1 024	1 181	1 046	1 231	961
prémie a odmeny za dlhšie obdobie	493	918	402	459	289
príplatky a doplatky, mzdové zvýhodnenia	808	823	782	794	742
naturálne mzdy	18	36	4	6	10
nepravidelné odmeny	485	677	462	264	335
2. Náhrady mzdy	2 120	2 453	2 062	2 127	1 905
z toho náhrady za výluky a prestoje	185	178	204	287	153
náhrady za dovolenku	1 520	1 837	1 460	1 421	1 401
náhrady za voľné dni podľa ZP a KZ	219	255	184	187	182
náhrady za platené sviatky	169	156	193	209	153
3. Platby do programu sporenia	1	2	1	0	1
4. Náhrady za pracovnú pohotovosť mimo pracoviska	39	49	33	27	23
5. Peňažné plnenia zo zisku po zdanení	66	44	26	82	10
6. Ostatné priame náklady zamestnancom	28	58	27	17	15
z toho vlastné výrobky predávané so zľavou	1	1	1	1	1
použitie služieb, vozidla pre osobnú potrebu	20	42	11	9	11
poskytnutie služobného bytu	2	2	1	0	1
poskytnutie predkupného práva na akcie	0	1	-	-	0
7. Odmeny učňom	1	2	0	1	1
<b>8.-15. NEPRIAME NÁKLADY</b>	<b>5 770</b>	<b>7 249</b>	<b>5 422</b>	<b>5 322</b>	<b>5 086</b>
8. Povinné príspevky na sociálne poistenie	5 287	6 561	4 988	4 945	4 713
z toho dôchodkové poistenie	2 122	2 610	1 994	1 987	1 906
nemocenské poistenie	212	259	200	199	190
zdravotné poistenie	1 512	1 903	1 428	1 405	1 322
poistenie v nezamestnanosti	143	177	136	136	128
garančný a rezervný fond	739	921	701	693	666
úrazové poistenie	124	155	116	114	110
9. Nepovinné príspevky na sociálne poistenie	114	156	106	80	75
z toho doplnkové dôchodkové poistenie	111	150	101	79	74
10. Sociálne dávky	165	209	157	156	159
z toho odstupné	86	117	79	77	92
náhrada príjmu pri dočasnej prac. neschop.	59	63	60	63	55
mzdové vyrovnanie za dobu nemoci	2	4	1	1	1
príspevky na dôchodok a zdrav. starostl.	9	12	5	10	4
11. Príspevky na sociálne poistenie učňov	0	-	-	-	-
12. Sociálne výhody	150	222	126	110	105
v tom príspevky na stravovanie	83	124	64	54	58
jubilejné odmeny	15	19	15	11	13
ostatné príspevky do sociálneho fondu	52	79	47	46	35
13. Náklady na školenie zamestnancov	27	54	17	12	21
14. Poplatky a sankcie súvisiace so mzdami	0	0	0	0	0
15. Ostatné nepriame náklady	27	46	28	19	12
z toho náklady na nábor zamestnancov	5	11	4	2	2
<b>16. SUBVENČIE</b>	<b>- 358</b>	<b>- 315</b>	<b>- 378</b>	<b>- 469</b>	<b>- 358</b>

EUR/employee

Region				Items of labour costs
Žilinský	Bansko-bystrický	Prešovský	Košický	
Žilina	Banská Bystrica	Prešov	Košice	
6	7	8	9	a
<b>18 759</b>	<b>18 214</b>	<b>16 410</b>	<b>19 078</b>	<b>1-16 TOTAL LABOUR COSTS</b>
19 163	18 475	16 709	19 401	1-12 Compensation of employees
<b>13 959</b>	<b>13 433</b>	<b>12 193</b>	<b>14 099</b>	<b>1-7 DIRECT COSTS</b>
13 730	13 321	12 083	13 950	1-2 Wages and salaries
11 670	11 552	10 300	11 811	1 Direct remuneration and bonuses
8 975	8 953	8 381	9 368	of which: Basic wages and salaries
8 794	8 782	8 222	9 183	of which: wages and salaries in normal work.time
181	170	159	185	wages and salaries for overtime
1 510	1 078	960	1 015	Bonuses and allowances paid regularly
1 146	843	759	751	of which: bonus. and allow. paid monthly
364	235	201	264	bonus. and allow. paid for longer period
783	1 036	674	805	Remuneration and additional payments
7	5	3	37	Wages in kind
394	481	282	586	Bonuses paid at fixed periods
2 060	1 769	1 783	2 139	2 Payments for days not worked
284	125	138	130	of which: payments for working stoppages
1 421	1 276	1 250	1 468	payments for holidays
180	154	179	347	payments for leisure time
158	190	176	149	payments for public holidays
1	0	0	1	3 Payments to employees' savings schemes
35	35	40	46	4 Bonuses for being on call to work outside the workplace
177	61	60	89	5 Bonuses based on profit after taxation
16	15	10	12	6 Other direct costs for employees
1	0	0	1	of which: company products
12	9	9	10	company cars
2	5	0	0	staff housing
-	0	-	-	stock options and share purchase
1	1	1	2	7 Wages and salaries of apprentices
<b>5 235</b>	<b>5 069</b>	<b>4 549</b>	<b>5 347</b>	<b>8-15 INDIRECT COSTS</b>
4 838	4 663	4 207	4 903	8 Statutory social security contributions
1 944	1 908	1 709	1 966	of which: retirement pension insurance scheme
194	197	171	197	sickness insurance scheme
1 374	1 311	1 187	1 401	health insurance scheme
131	124	114	133	unemployment insurance scheme
683	629	579	689	guard fund
113	108	98	114	occupational accidents insurance schemes
103	106	80	119	9 Supplementary social security contributions
102	104	79	118	of which: supplementary pension scheme
151	144	120	137	10 Employers' imputed social contributions
80	61	57	71	of which: payments to employees leaving the enterprise
61	59	54	55	compens. for income upon temp. incap. for work
1	1	1	0	guaranteed remuner. in the event of sickness
6	17	5	6	social contrib. for pensions and health care
-	-	0	1	11 Employers' social contributions for apprentices
111	129	108	142	12 Social benefits
61	81	54	85	of which: canteens and meal vouchers
12	12	13	15	anniversary awards
38	37	41	41	other payments to the social fund
13	12	12	19	13 Vocational training costs paid by the employer
0	0	0	2	14 Taxes paid by the employer
19	15	21	24	15 Other expenditures paid by the employer
2	1	2	2	of which: recruitment costs
<b>- 435</b>	<b>- 288</b>	<b>- 332</b>	<b>- 368</b>	<b>16 SUBSIDIES</b>

**T4 Ročné náklady práce na zamestnanca podľa veľkosti organizácie**  
**Annual labour costs per employee by size of reporting unit**

EUR/zam.

Položky nákladov práce	Priemer za SR Average of the SR	Veľkosť organizácie (počet zamestnancov)			
		1 - 9	10 - 19	20 - 49	50 - 99
a	1	2	3	4	5
<b>1.-16. CELKOVÉ NÁKLADY PRÁCE</b>	<b>20 702</b>	<b>16 493</b>	<b>17 804</b>	<b>19 315</b>	<b>20 789</b>
1.-12. Náklady súvisiace s výkonom práce	21 005	16 727	18 143	19 658	21 069
<b>1.-7. PRIAME NÁKLADY</b>	<b>15 290</b>	<b>12 335</b>	<b>13 315</b>	<b>14 384</b>	<b>15 364</b>
1.-2. Mzdy a náhrady mzdy	15 154	12 164	13 052	14 297	15 274
1. Mzdy	13 034	10 660	11 267	12 141	12 929
v tom základné (tarifné) mzdy a platy	10 206	9 149	9 186	9 801	10 273
v tom mzdy v určenom pracovnom čase	10 004	9 079	9 096	9 675	10 112
mzdy za nadčasy	202	71	90	127	161
prémie a odmeny	1 518	1 099	1 356	1 359	1 407
v tom prémie a odmeny mesačné	1 024	888	1 041	958	1 004
prémie a odmeny za dlhšie obdobie	493	211	315	401	403
príplatky a doplatky, mzdové zvýhodnenia	808	200	428	519	687
naturálne mzdy	18	20	11	22	18
nepravidelné odmeny	485	191	285	439	544
2. Náhrady mzdy	2 120	1 504	1 785	2 156	2 345
z toho náhrady za výluky a preстоje	185	117	150	179	179
náhrady za dovolenku	1 520	1 149	1 309	1 603	1 764
náhrady za voľné dni podľa ZP a KZ	219	97	151	210	255
náhrady za platené sviatky	169	122	157	133	121
3. Platby do programu sporenia	1	1	1	1	1
4. Náhrady za pracovnú pohotovosť mimo pracoviska	39	3	11	13	21
5. Peňažné plnenia zo zisku po zdanení	66	160	214	51	27
6. Ostatné priame náklady zamestnancom	28	7	32	21	38
z toho vlastné výrobky predávané so zľavou	1	0	1	0	1
použitie služieb, vozidla pre osobnú potrebu	20	6	25	17	26
poskytnutie služobného bytu	2	-	1	1	2
poskytnutie predkupného práva na akcie	0	-	-	1	0
7. Odmeny učňom	1	0	0	0	1
<b>8.-15. NEPRIAME NÁKLADY</b>	<b>5 770</b>	<b>4 400</b>	<b>4 855</b>	<b>5 308</b>	<b>5 744</b>
8. Povinné príspevky na sociálne poistenie	5 287	4 190	4 559	4 943	5 297
z toho dôchodkové poistenie	2 122	1 700	1 845	1 987	2 125
nemocenské poistenie	212	170	184	199	214
zdravotné poistenie	1 512	1 173	1 278	1 407	1 518
poistenie v nezamestnanosti	143	112	124	134	143
garančný a rezervný fond	739	597	647	691	738
úrazové poistenie	124	99	107	117	124
9. Nepovinné príspevky na sociálne poistenie	114	36	51	77	103
z toho doplnkové dôchodkové poistenie	111	35	49	76	103
10. Sociálne dávky	165	103	118	133	153
z toho odstupné	86	60	58	75	81
náhrada príjmu pri dočasnej prac. neschop.	59	36	43	48	56
mzdové vyrovnanie za dobu nemoci	2	-	1	1	2
príspevky na dôchodok a zdrav. starostl.	9	2	3	5	8
11. Príspevky na sociálne poistenie učňov	0	-	-	-	1
12. Sociálne výhody	150	64	99	122	152
v tom príspevky na stravovanie	83	52	71	62	76
jubilejné odmeny	15	3	7	13	18
ostatné príspevky do sociálneho fondu	52	9	21	47	58
13. Náklady na školenie zamestnancov	27	7	22	21	22
14. Poplatky a sankcie súvisiace so mzdami	0	0	0	0	2
15. Ostatné nepriame náklady	27	1	5	12	15
z toho náklady na nábor zamestnancov	5	0	3	4	4
<b>16. SUBVENCIE</b>	<b>- 358</b>	<b>- 242</b>	<b>- 366</b>	<b>- 376</b>	<b>- 318</b>

EUR/employee

Size of reporting unit (number of employees)				Items of labour costs
100 - 249	250 - 499	500 - 999	1000 a viac , and more	
6	7	8	9	a
<b>21 718</b>	<b>22 400</b>	<b>22 723</b>	<b>25 080</b>	<b>1-16 TOTAL LABOUR COSTS</b>
22 054	22 790	23 001	25 368	<i>1-12 Compensation of employees</i>
<b>16 039</b>	<b>16 559</b>	<b>16 670</b>	<b>18 224</b>	<b>1-7 DIRECT COSTS</b>
15 931	16 432	16 532	18 098	<i>1-2 Wages and salaries</i>
13 741	14 151	14 255	15 555	1 Direct remuneration and bonuses
10 328	10 521	10 776	11 577	of which: Basic wages and salaries
10 096	10 231	10 404	11 243	of which: wages and salaries in normal work.time
232	289	372	334	wages and salaries for overtime
1 894	1 851	1 760	1 703	Bonuses and allowances paid regularly
1 287	1 263	1 068	911	of which: bonus. and allow. paid monthly
607	588	692	793	bonus. and allow. paid for longer period
1 040	1 293	1 152	1 378	Remuneration and additional payments
13	18	29	17	Wages in kind
467	468	539	881	Bonuses paid at fixed periods
2 190	2 281	2 277	2 543	2 Payments for days not worked
214	248	234	207	of which: payments for working stoppages
1 561	1 568	1 597	1 690	payments for holidays
218	245	219	353	payments for leisure time
169	174	186	272	payments for public holidays
2	1	0	0	3 Payments to employees' savings schemes
45	70	81	82	4 Bonuses for being on call to work outside the workplace
25	17	18	6	5 Bonuses based on profit after taxation
35	38	37	34	6 Other direct costs for employees
0	1	3	2	of which: company products
26	24	28	19	company cars
5	5	2	1	staff housing
0	-	1	-	stock options and share purchase
1	1	1	4	7 Wages and salaries of apprentices
<b>6 074</b>	<b>6 305</b>	<b>6 423</b>	<b>7 257</b>	<b>8-15 INDIRECT COSTS</b>
5 560	5 730	5 825	6 401	8 Statutory social security contributions
2 234	2 279	2 317	2 557	of which: retirement pension insurance scheme
222	228	231	257	sickness insurance scheme
1 599	1 654	1 683	1 848	health insurance scheme
148	155	159	175	unemployment insurance scheme
771	806	817	882	guard fund
127	133	136	150	occupational accidents insurance schemes
105	142	143	241	9 Supplementary social security contributions
104	141	139	229	of which: supplementary pension scheme
190	198	207	232	10 Employers' imputed social contributions
97	110	98	116	of which: payments to employees leaving the enterprise
69	72	73	83	compens. for income upon temp. incap. for work
3	2	5	3	guaranteed remuner. in the event of sickness
14	10	5	21	social contrib. for pensions and health care
-	-	-	-	11 Employers' social contributions for apprentices
161	161	156	270	12 Social benefits
94	85	72	140	of which: canteens and meal vouchers
16	15	15	29	anniversary awards
50	60	69	100	other payments to the social fund
27	33	35	49	13 Vocational training costs paid by the employer
0	0	0	0	14 Taxes paid by the employer
32	39	57	64	15 Other expenditures paid by the employer
7	12	11	4	of which: recruitment costs
<b>- 395</b>	<b>- 463</b>	<b>- 371</b>	<b>- 401</b>	<b>16 SUBSIDIES</b>

**T5 Ročné náklady práce na zamestnanca podľa vybraných druhov vlastníctva**  
**Annual labour costs per employee by selected types of ownership**

EUR/zam.

Položky nákladov práce	Priemer za SR	Druh vlastníctva		
		súkromné tuzemské	družstevné	štátne
		Private inland	Cooperative - owned	State - owned
a	1	2	3	4
<b>1.-16. CELKOVÉ NÁKLADY PRÁCE</b>	<b>20 702</b>	<b>16 661</b>	<b>17 452</b>	<b>24 786</b>
1.-12. Náklady súvisiace s výkonom práce	21 005	17 057	17 518	24 768
<b>1.-7. PRIAME NÁKLADY</b>	<b>15 290</b>	<b>12 556</b>	<b>12 677</b>	<b>17 867</b>
1.-2. Mzdy a náhrady mzdy	15 154	12 375	12 608	17 717
1. Mzdy	13 034	10 794	11 010	15 410
v tom základné (tarifné) mzdy a platy	10 206	8 665	8 423	11 543
v tom mzdy v určenom pracovnom čase	10 004	8 537	8 253	11 166
mzdy za nadčasy	202	129	170	378
prémie a odmeny	1 518	1 376	1 648	1 116
v tom prémie a odmeny mesačné	1 024	1 112	1 188	671
prémie a odmeny za dlhšie obdobie	493	264	460	445
príplatky a doplatky, mzdové zvýhodnenia	808	500	716	1 868
naturálne mzdy	18	14	4	12
nepravidelné odmeny	485	238	217	870
2. Náhrady mzdy	2 120	1 581	1 598	2 307
z toho náhrady za výluky a preстоje	185	139	40	113
náhrady za dovolenku	1 520	1 147	1 176	1 757
náhrady za voľné dni podľa ZP a KZ	219	121	121	306
náhrady za platené sviatky	169	158	250	111
3. Platby do programu sporenia	1	1	3	0
4. Náhrady za pracovnú pohotovosť mimo pracoviska	39	12	12	119
5. Peňažné plnenia zo zisku po zdanení	66	155	48	10
6. Ostatné priame náklady zamestnancom	28	12	4	20
z toho vlastné výrobky predávané so zľavou	1	0	1	1
použitie služieb, vozidla pre osobnú potrebu	20	8	2	11
poskytnutie služobného bytu	2	0	0	5
poskytnutie predkupného práva na akcie	0	-	-	0
7. Odmeny učňom	1	1	1	0
<b>8.-15. NEPRIAME NÁKLADY</b>	<b>5 770</b>	<b>4 530</b>	<b>4 884</b>	<b>6 976</b>
8. Povinné príspevky na sociálne poistenie	5 287	4 265	4 439	6 194
z toho dôchodkové poistenie	2 122	1 724	1 791	2 522
nemocenské poistenie	212	173	177	245
zdravotné poistenie	1 512	1 199	1 265	1 786
poistenie v nezamestnanosti	143	116	117	158
garančný a rezervný fond	739	601	628	844
úrazové poistenie	124	101	103	139
9. Nepovinné príspevky na sociálne poistenie	114	43	95	251
z toho doplnkové dôchodkové poistenie	111	42	94	240
10. Sociálne dávky	165	107	127	235
z toho odstupné	86	48	61	117
náhrada príjmu pri dočasnej prac. neschop.	59	48	50	78
mzdové vyrovnanie za dobu nemoci	2	0	0	5
príspevky na dôchodok a zdrav. starostl.	9	4	9	23
11. Príspevky na sociálne poistenie učňov	0	0	-	-
12. Sociálne výhody	150	86	181	221
v tom príspevky na stravovanie	83	63	99	107
jubilejné odmeny	15	4	10	28
ostatné príspevky do sociálneho fondu	52	18	72	86
13. Náklady na školenie zamestnancov	27	18	25	40
14. Poplatky a sankcie súvisiace so mzdami	0	0	0	0
15. Ostatné nepriame náklady	27	11	18	34
z toho náklady na nábor zamestnancov	5	2	2	2
<b>16. SUBVENCIE</b>	<b>- 358</b>	<b>- 425</b>	<b>- 109</b>	<b>- 57</b>

EUR/employee

Type of ownership				Items of labour costs
vlastníctvo územnej samosprávy	vlastníctvo združ., polit. strán a cirkví	zahraničné	medzinár. s prevažujúcim súkromným sektorom	
Municipality - owned	Ownership of associations	Foreign	International - private	
5	6	7	8	a
<b>19 075</b>	<b>16 972</b>	<b>24 651</b>	<b>25 515</b>	<b>1-16 TOTAL LABOUR COSTS</b>
19 075	17 158	25 162	25 926	1-12 Compensation of employees
<b>13 845</b>	<b>12 602</b>	<b>18 215</b>	<b>18 826</b>	<b>1-7 DIRECT COSTS</b>
13 813	12 567	18 087	18 684	1-2 Wages and salaries
11 277	10 873	15 520	16 123	1 Direct remuneration and bonuses
9 619	9 215	11 705	12 322	of which: Basic wages and salaries
9 471	9 070	11 454	12 087	of which: wages and salaries in normal work.time
148	145	251	235	wages and salaries for overtime
529	592	2 275	2 338	Bonuses and allowances paid regularly
347	436	1 345	1 408	of which: bonus. and allow. paid monthly
181	156	929	930	bonus. and allow. paid for longer period
566	715	862	863	Remuneration and additional payments
5	2	34	33	Wages in kind
558	350	645	566	Bonuses paid at fixed periods
2 536	1 694	2 566	2 562	2 Payments for days not worked
192	166	286	261	of which: payments for working stoppages
1 888	1 321	1 705	1 819	payments for holidays
307	144	289	248	payments for leisure time
97	54	250	203	payments for public holidays
0	1	1	2	3 Payments to employees' savings schemes
27	32	49	42	4 Bonuses for being on call to work outside the workplace
1	-	8	36	5 Bonuses based on profit after taxation
1	1	68	59	6 Other direct costs for employees
0	-	1	4	of which: company products
0	1	47	46	company cars
0	0	3	3	staff housing
-	-	1	0	stock options and share purchase
0	0	3	2	7 Wages and salaries of apprentices
<b>5 247</b>	<b>4 563</b>	<b>7 041</b>	<b>7 200</b>	<b>8-15 INDIRECT COSTS</b>
4 832	4 341	6 381	6 529	8 Statutory social security contributions
1 963	1 773	2 520	2 576	of which: retirement pension insurance scheme
196	178	257	258	sickness insurance scheme
1 372	1 207	1 845	1 900	health insurance scheme
129	112	178	180	unemployment insurance scheme
668	623	896	918	guard fund
113	102	150	154	occupational accidents insurance schemes
121	42	144	146	9 Supplementary social security contributions
120	42	141	139	of which: supplementary pension scheme
126	81	221	242	10 Employers' imputed social contributions
61	36	135	133	of which: payments to employees leaving the enterprise
50	36	71	68	compens. for income upon temp. incap. for work
0	1	4	3	guaranteed remuner. in the event of sickness
11	4	7	11	social contrib. for pensions and health care
1	-	-	0	11 Employers' social contributions for apprentices
150	92	202	183	12 Social benefits
56	70	115	91	of which: canteens and meal vouchers
30	9	17	15	anniversary awards
65	13	70	77	other payments to the social fund
7	3	40	44	13 Vocational training costs paid by the employer
2	0	0	0	14 Taxes paid by the employer
8	4	53	56	15 Other expenditures paid by the employer
0	1	11	13	of which: recruitment costs
<b>- 17</b>	<b>- 193</b>	<b>- 605</b>	<b>- 510</b>	<b>16 SUBSIDIES</b>

**T6 Ročné náklady práce na zamestnanca podľa vybraných právnych foriem**  
**Annual labour costs per employee by selected legal types of organizations**

EUR/zam.

Položky nákladov práce	Priemer za SR	Právna forma		
		verejná obchodná spoločnosť	spoločnosť s ručením obmedzeným	akciová spoločnosť
		Public commercial company	Limited liability company	Joint stock company
a	1	2	3	4
<b>1.-16. CELKOVÉ NÁKLADY PRÁCE</b>	<b>20 702</b>	<b>17 902</b>	<b>19 083</b>	<b>24 356</b>
1.-12. Náklady súvisiace s výkonom práce	21 005	17 791	19 530	24 688
<b>1.-7. PRIAME NÁKLADY</b>	<b>15 290</b>	<b>13 001</b>	<b>14 284</b>	<b>17 814</b>
1.-2. Mzdy a náhrady mzdy	15 154	12 943	14 134	17 623
1. Mzdy	13 034	11 239	12 241	15 148
v tom základné (tarifné) mzdy a platy	10 206	9 625	9 711	11 053
v tom mzdy v určenom pracovnom čase	10 004	9 603	9 540	10 799
mzdy za nadčasy	202	23	171	254
prémie a odmeny	1 518	196	1 663	2 189
v tom prémie a odmeny mesačné	1 024	175	1 210	1 263
prémie a odmeny za dlhšie obdobie	493	21	453	926
príplatky a doplatky, mzdové zvýhodnenia	808	1 400	555	1 060
naturálne mzdy	18	-	25	14
nepravidelné odmeny	485	17	288	832
2. Náhrady mzdy	2 120	1 703	1 892	2 474
z toho náhrady za výluky a preстоje	185	71	206	177
náhrady za dovolenku	1 520	1 399	1 318	1 716
náhrady za voľné dni podľa ZP a KZ	219	208	176	279
náhrady za platené sviatky	169	25	170	269
3. Platby do programu sporenia	1	-	1	1
4. Náhrady za pracovnú pohotovosť mimo pracoviska	39	1	15	90
5. Peňažné plnenia zo zisku po zdanení	66	-	106	36
6. Ostatné priame náklady zamestnancom	28	47	26	63
z toho vlastné výrobky predávané so zľavou	1	-	1	2
použitie služieb, vozidla pre osobnú potrebu	20	47	20	40
poskytnutie služobného bytu	2	-	1	2
poskytnutie predkupného práva na akcie	0	-	0	0
7. Odmeny učňom	1	11	1	2
<b>8.-15. NEPRIAME NÁKLADY</b>	<b>5 770</b>	<b>4 971</b>	<b>5 291</b>	<b>6 988</b>
8. Povinné príspevky na sociálne poistenie	5 287	4 620	4 940	6 139
z toho dôchodkové poistenie	2 122	1 850	1 976	2 438
nemocenské poistenie	212	185	200	241
zdravotné poistenie	1 512	1 300	1 401	1 786
poistenie v nezamestnanosti	143	129	136	168
garančný a rezervný fond	739	661	699	855
úrazové poistenie	124	107	116	145
9. Nepovinné príspevky na sociálne poistenie	114	1	67	195
z toho doplnkové dôchodkové poistenie	111	1	66	186
10. Sociálne dávky	165	126	140	259
z toho odstupné	86	35	74	145
náhrada príjmu pri dočasnej prac. neschop.	59	91	55	71
mzdové vyrovnanie za dobu nemoci	2	-	1	3
príspevky na dôchodok a zdrav. starostl.	9	-	3	20
11. Príspevky na sociálne poistenie učňov	0	-	0	-
12. Sociálne výhody	150	42	99	281
v tom príspevky na stravovanie	83	-	67	145
jubilejné odmeny	15	7	7	22
ostatné príspevky do sociálneho fondu	52	34	25	114
13. Náklady na školenie zamestnancov	27	63	20	58
14. Poplatky a sankcie súvisiace so mzdami	0	0	0	0
15. Ostatné nepriame náklady	27	119	24	56
z toho náklady na nábor zamestnancov	5	13	5	8
<b>16. SUBVENCIE</b>	<b>- 358</b>	<b>- 70</b>	<b>- 491</b>	<b>- 447</b>

EUR/employee

Legal type of organization				Items of labour costs
družstvo	štátny podnik	rozpočtová organizácia	príspevková organizácia	
Agricultural cooperative	State enterprise	Budgetary organization	Subsidised organization	
5	6	7	8	
				a
<b>16 898</b>	<b>20 977</b>	<b>22 148</b>	<b>22 371</b>	<b>1-16 TOTAL LABOUR COSTS</b>
16 962	21 012	22 135	22 351	1-12 Compensation of employees
<b>12 305</b>	<b>14 846</b>	<b>16 094</b>	<b>16 320</b>	<b>1-7 DIRECT COSTS</b>
12 241	14 735	16 037	16 220	1-2 Wages and salaries
10 702	11 999	13 464	13 956	1 Direct remuneration and bonuses
8 237	9 375	10 954	11 246	of which: Basic wages and salaries
8 064	9 192	10 855	10 551	of which: wages and salaries in normal work.time
173	183	99	695	wages and salaries for overtime
1 535	1 406	482	567	Bonuses and allowances paid regularly
1 169	1 263	314	450	of which: bonus. and allow. paid monthly
365	143	168	117	bonus. and allow. paid for longer period
728	1 114	1 080	1 745	Remuneration and additional payments
5	3	17	6	Wages in kind
198	101	931	391	Bonuses paid at fixed periods
1 539	2 737	2 573	2 265	2 Payments for days not worked
14	411	172	134	of which: payments for working stoppages
1 140	1 532	1 996	1 812	payments for holidays
112	394	325	237	payments for leisure time
262	399	41	46	payments for public holidays
3	-	-	1	3 Payments to employees' savings schemes
11	94	48	96	4 Bonuses for being on call to work outside the workplace
44	9	-	-	5 Bonuses based on profit after taxation
5	7	9	1	6 Other direct costs for employees
1	0	-	-	of which: company products
2	6	0	0	company cars
0	1	6	0	staff housing
-	-	0	-	stock options and share purchase
1	0	0	1	7 Wages and salaries of apprentices
<b>4 683</b>	<b>6 380</b>	<b>6 055</b>	<b>6 051</b>	<b>8-15 INDIRECT COSTS</b>
4 320	5 338	5 546	5 659	8 Statutory social security contributions
1 750	2 117	2 280	2 302	of which: retirement pension insurance scheme
174	212	225	230	sickness insurance scheme
1 224	1 543	1 590	1 612	health insurance scheme
114	146	139	149	unemployment insurance scheme
609	756	738	782	guard fund
100	123	122	132	occupational accidents insurance schemes
74	452	152	135	9 Supplementary social security contributions
73	389	152	135	of which: supplementary pension scheme
124	184	176	130	10 Employers' imputed social contributions
63	101	94	49	of which: payments to employees leaving the enterprise
48	79	61	63	compens. for income upon temp. incap. for work
0	0	5	0	guaranteed remuner. in the event of sickness
9	3	14	13	social contrib. for pensions and health care
-	-	-	2	11 Employers' social contributions for apprentices
141	192	167	105	12 Social benefits
93	56	65	45	of which: canteens and meal vouchers
8	40	29	17	anniversary awards
41	96	73	44	other payments to the social fund
13	117	7	9	13 Vocational training costs paid by the employer
0	0	2	0	14 Taxes paid by the employer
12	98	4	11	15 Other expenditures paid by the employer
0	1	0	0	of which: recruitment costs
<b>- 90</b>	<b>- 249</b>	<b>- 0</b>	<b>-</b>	<b>16 SUBSIDIES</b>



**T7 Mesačné náklady práce na zamestnanca podľa ekonomickej činnosti**  
**Monthly labour costs per employee by economic activity**

EUR/zam./mes.

Položky nákladov práce	Priemer za SR  Average of the SR	SK NACE Rev. 2				
		A	B+C+D+E	B	C	D
		poľnohosp., lesníctvo a rybolov	priemysel spolu	ťažba a dobývanie	priemyselná výroba	dod. elektriny plynu, pary
		Agriculture, forestry, and fishing	Industry total	Mining and quarrying	Manufac- turing	Electricity, gas supply
a	1	2	3	4	5	6
<b>1.-16. CELKOVÉ NÁKLADY PRÁCE</b>	<b>1 725</b>	<b>1 401</b>	<b>1 726</b>	<b>1 859</b>	<b>1 687</b>	<b>2 801</b>
1.-12. Náklady súvisiace s výkonom práce	1 750	1 410	1 775	1 885	1 742	2 788
<b>1.-7. PRIAME NÁKLADY</b>	<b>1 274</b>	<b>1 024</b>	<b>1 281</b>	<b>1 334</b>	<b>1 259</b>	<b>1 974</b>
1.-2. Mzdy a náhrady mzdy	1 263	1 003	1 272	1 320	1 253	1 936
1. Mzdy	1 086	878	1 081	1 139	1 063	1 657
v tom základné (tarifné) mzdy a platy	850	692	790	753	780	1 130
v tom mzdy v určenom pracovnom čase	834	680	769	732	759	1 104
mzdy za nadčasy	17	12	21	21	21	26
prémie a odmeny	126	113	166	226	163	316
v tom prémie a odmeny mesačné	85	91	112	160	113	122
prémie a odmeny za dlhšie obdobie	41	22	54	66	50	194
príplatky a doplatky, mzdové zvýhodnenia	67	61	80	134	79	80
naturálne mzdy	2	1	1	3	1	1
nepravidelné odmeny	40	11	44	23	41	130
2. Náhrady mzdy	177	125	192	181	190	279
z toho náhrady za výluky a prestoje	15	3	21	3	23	3
náhrady za dovolenku	127	91	122	131	117	222
náhrady za voľné dni podľa ZP a KZ	18	10	22	23	21	41
náhrady za platené sviatky	14	20	25	20	26	7
3. Platby do programu sporenia	0	0	0	-	0	-
4. Náhrady za pracovnú pohotovosť mimo pracoviska	3	0	3	10	1	26
5. Peňažné plnenia zo zisku po zdanení	5	21	3	1	3	7
6. Ostatné priame náklady zamestnancom	2	0	2	2	2	5
z toho vlastné výrobky predávané so zľavou	0	0	0	-	0	-
použitie služob. vozidla pre osobnú potrebu	2	0	1	2	1	4
poskytnutie služobného bytu	0	0	0	0	0	0
poskytnutie predkupného práva na akcie	0	-	0	-	0	0
7. Odmeny učňom	0	0	0	-	0	0
<b>8.-15. NEPRIAME NÁKLADY</b>	<b>481</b>	<b>388</b>	<b>501</b>	<b>557</b>	<b>490</b>	<b>831</b>
8. Povinné príspevky na sociálne poistenie	441	358	449	471	441	690
z toho dôchodkové poistenie	177	144	179	198	176	273
nemocenské poistenie	18	14	18	18	18	27
zdravotné poistenie	126	100	129	132	126	201
poistenie v nezamestnanosti	12	10	12	12	12	19
garančný a rezervný fond	62	50	63	64	62	97
úrazové poistenie	10	8	11	11	10	16
9. Nepovinné príspevky na sociálne poistenie	9	6	13	27	11	42
z toho doplnkové dôchodkové poistenie	9	6	13	27	11	42
10. Sociálne dávky	14	12	17	35	16	44
z toho odstupné	7	7	9	28	9	21
náhrada príjmu pri dočasnej prac. neschop.	5	4	6	6	6	6
mzdové vyrovnanie za dobu nemoci	0	0	0	-	0	1
príspevky na dôchodok a zdrav. starostl.	1	0	1	0	1	4
11. Príspevky na sociálne poistenie učňov	0	-	0	-	0	-
12. Sociálne výhody	12	12	15	17	14	38
v tom príspevky na stravovanie	7	7	7	8	7	14
jubilejné odmeny	1	0	1	2	1	3
ostatné príspevky do sociálneho fondu	4	4	6	7	6	21
13. Náklady na školenie zamestnancov	2	1	3	4	2	8
14. Poplatky a sankcie súvisiace so mzdami	0	0	0	0	0	0
15. Ostatné nepriame náklady	2	1	5	2	5	10
z toho náklady na nábor zamestnancov	0	0	1	0	1	1
<b>16. SUBVENCIE</b>	<b>- 30</b>	<b>- 12</b>	<b>- 56</b>	<b>- 32</b>	<b>- 61</b>	<b>- 4</b>

EUR/employee/month

SK NACE Rev. 2					Items of labour costs
E	F	G	H	I	
dodávka vody, odpady	stavebníctvo	veľkoobch. a maloobch.	doprava a skladovanie	ubytov. a stravov. služby	
Water supply, waste	Construction	Wholesale, retail trade	Transportation, storage	Accomm., food service	
7	8	9	10	11	a
<b>1 592</b>	<b>1 404</b>	<b>1 597</b>	<b>1 563</b>	<b>906</b>	<b>1-16 TOTAL LABOUR COSTS</b>
1 592	1 434	1 621	1 584	996	1-12 Compensation of employees
<b>1 148</b>	<b>1 053</b>	<b>1 188</b>	<b>1 141</b>	<b>723</b>	<b>1-7 DIRECT COSTS</b>
1 129	1 033	1 175	1 135	721	1-2 Wages and salaries
964	893	1 032	969	573	1 Direct remuneration and bonuses
741	737	803	749	493	of which: Basic wages and salaries
722	726	794	729	489	of which: wages and salaries in normal work.time
19	11	9	20	4	wages and salaries for overtime
106	118	164	121	30	Bonuses and allowances paid regularly
79	95	123	96	26	of which: bonus. and allow. paid monthly
27	22	41	25	3	bonus. and allow. paid for longer period
84	19	41	77	45	Remuneration and additional payments
0	1	4	0	0	Wages in kind
34	17	21	22	5	Bonuses paid at fixed periods
165	141	143	165	148	2 Payments for days not worked
6	6	11	15	57	of which: payments for working stoppages
117	101	109	111	73	payments for holidays
19	12	12	22	10	payments for leisure time
22	21	10	17	7	payments for public holidays
-	0	0	-	0	3 Payments to employees' savings schemes
10	1	0	3	0	4 Bonuses for being on call to work outside the workplace
3	16	7	1	0	5 Bonuses based on profit after taxation
6	3	4	1	2	6 Other direct costs for employees
0	-	0	0	0	of which: company products
1	2	4	1	1	company cars
0	0	0	0	0	staff housing
-	-	-	-	0	stock options and share purchase
0	0	0	0	0	7 Wages and salaries of apprentices
<b>450</b>	<b>383</b>	<b>437</b>	<b>451</b>	<b>278</b>	<b>8-15 INDIRECT COSTS</b>
400	360	408	405	258	8 Statutory social security contributions
160	145	163	162	105	of which: retirement pension insurance scheme
16	15	16	16	10	sickness insurance scheme
114	101	115	116	71	health insurance scheme
11	10	11	11	7	unemployment insurance scheme
57	51	58	58	37	guard fund
9	8	10	9	6	occupational accidents insurance schemes
19	3	4	11	1	9 Supplementary social security contributions
17	3	4	10	1	of which: supplementary pension scheme
13	11	11	15	10	10 Employers' imputed social contributions
5	5	6	8	5	of which: payments to employees leaving the enterprise
5	5	4	5	5	compens. for income upon temp. incap. for work
0	0	0	0	-	guaranteed remuner. in the event of sickness
1	1	0	1	0	social contrib. for pensions and health care
-	-	-	-	-	11 Employers' social contributions for apprentices
12	6	11	12	4	12 Social benefits
6	5	7	7	4	of which: canteens and meal vouchers
2	0	1	2	0	anniversary awards
5	1	3	4	0	other payments to the social fund
2	1	2	4	0	13 Vocational training costs paid by the employer
0	0	0	0	0	14 Taxes paid by the employer
4	1	1	4	4	15 Other expenditures paid by the employer
0	0	1	0	0	of which: recruitment costs
<b>- 7</b>	<b>- 32</b>	<b>- 27</b>	<b>- 28</b>	<b>- 94</b>	<b>16 SUBSIDIES</b>

**T7 Mesačné náklady práce na zamestnanca podľa ekonomickej činnosti****Monthly labour costs per employee by economic activity**

dokončenie

EUR/zam./mes.

Položky nákladov práce	Priemer za SR  Average of the SR	SK NACE Rev. 2				
		J	K	L	M	N
		informácie a komunikácia	finanč. a poist'ov. činnosti	čin. v obl. nehnuteľ- ností	odborné, vedec.a techn. čin.	admini- stratívne služby
		Information, commu- nication	Financ., insurance activities	Real estate activities	Profession., techn. activ.	Admini- strative services
a	12	13	14	15	16	17
<b>1.-16. CELKOVÉ NÁKLADY PRÁCE</b>	<b>1 725</b>	<b>3 091</b>	<b>3 018</b>	<b>1 601</b>	<b>2 085</b>	<b>1 333</b>
1.-12. Náklady súvisiace s výkonom práce	1 750	3 096	3 006	1 615	2 098	1 364
<b>1.-7. PRIAME NÁKLADY</b>	<b>1 274</b>	<b>2 279</b>	<b>2 164</b>	<b>1 187</b>	<b>1 543</b>	<b>1 000</b>
1.-2. Mzdy a náhrady mzdy	1 263	2 235	2 146	1 181	1 527	996
1. Mzdy	1 086	1 984	1 863	1 032	1 348	861
v tom základné (tarifné) mzdy a platy	850	1 516	1 420	855	1 131	694
v tom mzdy v určenom pracovnom čase	834	1 498	1 413	843	1 121	677
mzdy za nadčasy	17	18	6	11	10	17
prémie a odmeny	126	342	285	112	136	79
v tom prémie a odmeny mesačné	85	197	86	78	81	55
prémie a odmeny za dlhšie obdobie	41	145	199	34	55	24
príplatky a doplatky, mzdové zvýhodnenia	67	46	27	35	43	61
naturálne mzdy	2	5	5	0	4	1
nepravidelné odmeny	40	74	127	30	34	27
2. Náhrady mzdy	177	251	283	149	179	135
z toho náhrady za výluky a prestoje	15	7	11	9	8	21
náhrady za dovolenku	127	207	212	122	148	89
náhrady za voľné dni podľa ZP a KZ	18	20	33	9	16	10
náhrady za platené sviatky	14	14	22	8	6	9
3. Platby do programu sporenia	0	0	0	0	0	0
4. Náhrady za pracovnú pohotovosť mimo pracoviska	3	14	5	3	0	2
5. Peňažné plnenia zo zisku po zdanení	5	17	3	2	13	1
6. Ostatné priame náklady zamestnancom	2	13	10	0	2	1
z toho vlastné výrobky predávané so zľavou	0	0	1	0	-	0
použitie služob. vozidla pre osobnú potrebu	2	6	9	0	2	1
poskytnutie služobného bytu	0	-	1	0	0	0
poskytnutie predkupného práva na akcie	0	-	0	-	0	0
7. Odmeny učňom	0	0	-	0	0	-
<b>8.-15. NEPRIAME NÁKLADY</b>	<b>481</b>	<b>826</b>	<b>859</b>	<b>429</b>	<b>560</b>	<b>366</b>
8. Povinné príspevky na sociálne poistenie	441	768	733	404	525	347
z toho dôchodkové poistenie	177	301	284	164	209	140
nemocenské poistenie	18	30	28	16	21	14
zdravotné poistenie	126	226	221	116	152	98
poistenie v nezamestnanosti	12	21	20	10	14	9
garančný a rezervný fond	62	107	101	57	74	49
úrazové poistenie	10	18	18	10	12	8
9. Nepovinné príspevky na sociálne poistenie	9	13	30	5	9	4
z toho doplnkové dôchodkové poistenie	9	13	26	5	9	4
10. Sociálne dávky	14	19	34	11	11	8
z toho odstupné	7	13	23	7	5	3
náhrada príjmu pri dočasnej prac. neschop.	5	3	7	3	3	5
mzdové vyrovnanie za dobu nemoci	0	1	1	0	0	0
príspevky na dôchodok a zdrav. starostl.	1	1	2	0	1	1
11. Príspevky na sociálne poistenie učňov	0	-	-	-	-	-
12. Sociálne výhody	12	19	46	8	10	5
v tom príspevky na stravovanie	7	14	27	5	6	4
jubilejné odmeny	1	1	3	1	0	0
ostatné príspevky do sociálneho fondu	4	4	15	2	3	1
13. Náklady na školenie zamestnancov	2	7	13	1	4	1
14. Poplatky a sankcie súvisiace so mzdami	0	0	0	0	0	0
15. Ostatné nepriame náklady	2	2	4	1	1	1
z toho náklady na nábor zamestnancov	0	2	2	0	1	0
<b>16. SUBVENCIE</b>	<b>- 30</b>	<b>- 15</b>	<b>- 4</b>	<b>- 15</b>	<b>- 18</b>	<b>- 33</b>

End of table  
EUR/employee/month

SK NACE Rev. 2					Items of labour costs
O	P	Q	R	S	
verej. správa, soc.zabezp.	vzdelávanie	zdravot- níctvo, soc.pomoc	umenie, zábava, rekreácia	ostatné činnosti	
Public admin., soc. secur.	Education	Health, soc. work activ.	Arts, recreation	Other service activities	
18	19	20	21	22	a
<b>1 878</b>	<b>1 727</b>	<b>1 861</b>	<b>1 420</b>	<b>1258</b>	<b>1-16 TOTAL LABOUR COSTS</b>
1 876	1 728	1 868	1 460	1 286	1-12 Compensation of employees
<b>1 358</b>	<b>1 257</b>	<b>1 372</b>	<b>1 072</b>	<b>942</b>	<b>1-7 DIRECT COSTS</b>
1 352	1 255	1 349	1 070	938	1-2 Wages and salaries
1 199	998	1 193	890	819	1 Direct remuneration and bonuses
919	859	964	723	683	of which: Basic wages and salaries
910	851	911	714	676	of which: wages and salaries in normal work.time
9	8	53	9	6	wages and salaries for overtime
76	23	54	53	73	Bonuses and allowances paid regularly
44	13	39	42	48	of which: bonus. and allow. paid monthly
32	11	16	11	25	bonus. and allow. paid for longer period
134	41	129	94	43	Remuneration and additional payments
1	1	0	0	0	Wages in kind
69	73	45	20	20	Bonuses paid at fixed periods
153	257	156	180	119	2 Payments for days not worked
6	20	7	42	19	of which: payments for working stoppages
117	198	127	109	87	payments for holidays
18	32	14	22	6	payments for leisure time
9	3	4	4	7	payments for public holidays
0	-	0	-	0	3 Payments to employees' savings schemes
5	0	16	1	0	4 Bonuses for being on call to work outside the workplace
-	2	7	0	4	5 Bonuses based on profit after taxation
1	0	0	1	0	6 Other direct costs for employees
-	-	-	-	-	of which: company products
0	0	0	0	0	company cars
0	0	0	1	-	staff housing
0	-	-	-	-	stock options and share purchase
0	0	0	0	0	7 Wages and salaries of apprentices
<b>519</b>	<b>472</b>	<b>498</b>	<b>390</b>	<b>345</b>	<b>8-15 INDIRECT COSTS</b>
463	439	471	362	325	8 Statutory social security contributions
191	178	191	148	132	of which: retirement pension insurance scheme
19	18	19	15	13	sickness insurance scheme
133	125	134	103	91	health insurance scheme
11	12	12	9	9	unemployment insurance scheme
61	61	66	51	46	guard fund
10	10	11	9	8	occupational accidents insurance schemes
17	10	8	5	2	9 Supplementary social security contributions
17	10	8	5	2	of which: supplementary pension scheme
18	11	8	10	10	10 Employers' imputed social contributions
9	6	2	5	6	of which: payments to employees leaving the enterprise
7	4	6	4	3	compens. for income upon temp. incap. for work
1	0	0	0	0	guaranteed remuner. in the event of sickness
2	1	0	1	0	social contrib. for pensions and health care
-	0	-	-	-	11 Employers' social contributions for apprentices
20	12	8	10	7	12 Social benefits
11	3	4	6	6	of which: canteens and meal vouchers
3	2	1	1	0	anniversary awards
6	6	3	3	1	other payments to the social fund
1	0	1	1	0	13 Vocational training costs paid by the employer
0	0	0	0	0	14 Taxes paid by the employer
0	0	1	1	0	15 Other expenditures paid by the employer
0	0	0	0	0	of which: recruitment costs
-	- 2	- 9	- 42	- 29	<b>16 SUBSIDIES</b>

**T8 Mesačné náklady práce na zamestnanca podľa sekcií a divízií ekonomickej činnosti**  
**Monthly labour costs per employee by sections and divisions of economic activity**

EUR/zam./mes.

Ekonomická činnosť SK NACE Rev.2 (sekcie a divízie)	Celkové náklady práce	v tom					
		priame náklady spolu	z toho				
			mzdy	náhrady mzdy	mzdy a náhrady mzdy spol. (stĺ.3+4)	náhrady za prac.pohot. mimo pracov.	peňažné plnenia zo zisku po zdan.
	Total labour costs	of which					
		Direct labour costs	of which				
		Direct remune- rat. and bonuses	Payments for days not worked	Wages and salaries (col. 3+4)	Bonus. for being on call out. the work.	Bonus. based on profit after tax.	
a	1	2	3	4	5	6	7
Priemer za SR	1 725	1 274	1 086	177	1 263	3	5
A Poľnohospodárstvo, lesníctvo a rybolov	1 401	1 024	878	125	1 003	0	21
01 Pest. plodín a chov zvierat, poľov. a súvis. služ.	1 396	1 020	879	116	995	0	24
02 Lesníctvo a ťažba dreva	1 418	1 040	862	175	1 037	0	2
03 Rybolov a akvakultúra	D	D	D	D	D	D	D
B Ťažba a dobývanie	1 859	1 334	1 139	181	1 320	10	1
05 Ťažba uhlia a lignitu	D	D	D	D	D	D	D
06 Ťažba ropy a zemného plynu	-	-	-	-	-	-	-
07 Dobývanie kovových rúd	D	D	D	D	D	D	D
08 Iná ťažba a dobývanie	1 786	1 309	1 125	179	1 303	1	3
09 Pomocné činnosti pri ťažbe	D	D	D	D	D	D	D
C Priemyselná výroba	1 687	1 259	1 063	190	1 253	1	3
10 Výroba potravín	1 433	1 048	916	125	1 041	1	5
11 Výroba nápojov	1 708	1 269	1 046	187	1 232	1	12
12 Výroba tabakových výrobkov	-	-	-	-	-	-	-
13 Výroba textilu	1 367	1 022	866	155	1 021	0	-
14 Výroba odevov	944	726	606	119	725	0	1
15 Výroba kože a kožených výrobkov	1 168	879	715	163	879	0	-
16 Sprac. dreva a výroba výr. z dreva okrem nábytku	1 168	878	769	108	877	0	1
17 Výroba papiera a papierových výrobkov	1 872	1 356	1 162	177	1 339	7	1
18 Tlač a reprodukcia záznamových médií	1 390	1 096	943	150	1 093	2	-
19 Výroba koksu a rafinovaných ropných produktov	3 780	2 432	2 028	391	2 420	2	-
20 Výroba chemikálií a chemických produktov	1 859	1 361	1 172	184	1 355	4	0
21 Výroba základných farmaceut. výr., prípravkov	1 799	1 294	1 136	155	1 292	2	-
22 Výroba výrobkov z gumy a plastu	1 627	1 222	1 019	199	1 218	1	0
23 Výroba ostat. nekovových minerálnych výrobkov	1 894	1 391	1 190	186	1 376	4	6
24 Výroba a spracovanie kovov	2 086	1 557	1 253	299	1 552	2	0
25 Výroba kov. konštrukcií okrem strojov a zariadení	1 533	1 150	978	164	1 141	0	8
26 Výroba počítačových, elektron. a optic. výrobkov	1 612	1 212	1 050	160	1 210	0	1
27 Výroba elektrických zariadení	1 717	1 281	1 099	180	1 279	1	0
28 Výroba strojov a zariadení i. n.	1 730	1 283	1 077	202	1 279	1	2
29 Výroba motorových vozidiel, návesov a prívesov	1 904	1 449	1 208	238	1 446	1	0
30 Stavba lodí a člnov	1 826	1 380	1 200	177	1 376	2	1
31 Výroba nábytku	1 241	944	799	144	942	1	0
32 Iná výroba	1 425	1 064	923	141	1 064	0	-
33 Oprava a inštalácia strojov a prístrojov	2 171	1 573	1 322	206	1 529	5	37
D Dodávka elektriny, plynu, pary a stud. vzduchu	2 801	1 974	1 657	279	1 936	26	7
35 Dodávka elektriny, plynu, pary a stud. vzduchu	2 801	1 974	1 657	279	1 936	26	7
E Dodávka vody; odvod odpad. vôd, odstraň. odpad.	1 592	1 148	964	165	1 129	10	3
36 Zber, úprava a dodávka vody	1 630	1 161	949	193	1 141	18	-
37 Čistenie a odvod odpadových vôd	D	D	D	D	D	D	D
38 Zber, spracúvanie a likvid. odpadov; recykl. mat.	1 562	1 138	973	146	1 119	4	4
39 Ozdrav. činn. a ostatné činn. naklad. s odpadom	1 571	1 110	964	143	1 107	3	-
F Stavebníctvo	1 404	1 053	893	141	1 033	1	16
41 Výstavba budov	1 261	943	802	115	917	0	24
42 Inžinierske stavby	1 701	1 272	1 079	177	1 256	0	6
43 Špecializované stavebné práce	1 362	1 028	867	144	1 010	1	15
G Veľkoobchod a maloob.; oprava motor. vozidiel	1 597	1 188	1 032	143	1 175	0	7
45 Veľkoob. a maloob. a oprava motor. voz. a motocyklov	1 736	1 313	1 127	179	1 306	1	1
46 Veľkoobchod okrem mot. vozidiel a mot.	1 873	1 389	1 205	158	1 363	1	17
47 Maloobchod okrem mot. vozidiel a mot.	1 357	1 008	880	125	1 005	0	1
H Doprava a skladovanie	1 563	1 141	969	165	1 135	3	1
49 Pozemná doprava a doprava potrubím	1 465	1 078	920	152	1 072	3	3

EUR/employee/month

Economic activity SK NACE Rev. 2 (sections and divisions)								
nepriame náklady spolu	z toho						subven- cie	
	povín. príspev. na soc. poist.	nepovín. príspev. na soc. poist.	sociálne dávky	sociálne výhody	náklady na škol. zamest- nancov	poplatky a sankcie súvis. so mzdami		
Indirect labour costs	of which						Subsi- dies	
	Statut. social secur. contrib.	Supplem. social secur. contrib.	Employer. imputed social contrib.	Social benefits	Vocatio- nal training costs	Taxes		
8	9	10	11	12	13	14	15	a
481	441	9	14	12	2	0	- 30	Average of the SR
388	358	6	12	12	1	0	- 12	A Agriculture, forestry and fishing
384	355	4	11	12	1	0	- 8	01 Crop and animal prod., hunting and related serv. act.
408	369	16	13	6	1	-	- 30	02 Forestry and logging
D	D	D	D	D	D	D	D	03 Fishing and aquaculture
557	471	27	35	17	4	0	- 32	B Mining and quarrying
D	D	D	D	D	D	D	D	05 Mining of coal and lignite
-	-	-	-	-	-	-	-	
D	D	D	D	D	D	D	D	07 Mining of metal ores
512	459	25	14	11	3	0	- 35	08 Other mining and quarrying
D	D	D	D	D	D	D	D	09 Mining support service activities
490	441	11	16	14	2	0	- 61	C Manufacturing
395	363	4	9	13	1	0	- 10	10 Manufacture of food products
484	425	7	24	17	4	-	- 45	11 Manufacture of beverages
-	-	-	-	-	-	-	-	12 Manufacture of tobacco products
402	358	9	18	13	1	-	- 57	13 Manufacture of textiles
276	256	3	11	6	0	0	- 59	14 Manufacture of wearing apparel
351	316	3	22	7	1	0	- 62	15 Manufacture of leather and related products
321	304	5	9	3	0	0	- 30	16 Manufacture of wood and of products of wood
542	469	16	28	20	3	0	- 25	17 Manufacture of paper and paper products
379	355	8	8	6	1	0	- 84	18 Printing and reproduction of recorded media
1 358	901	71	40	210	16	-	- 11	19 Manufacture of coke and refined petroleum products
524	477	14	16	11	2	0	- 25	20 Manufacture of chemicals and chemical products
523	461	18	21	11	3	-	- 18	21 Manufacture of basic pharm. prod. and pharm. prep.
468	429	8	16	10	1	0	- 63	22 Manufacture of rubber and plastic products
545	478	13	32	14	4	0	- 43	23 Manufacture of other non-metallic mineral products
649	559	28	15	31	2	-	- 121	24 Manufacture of basic metals
431	397	7	16	6	2	0	- 48	25 Manufacture of fabricated metal prod., except mach.
445	419	3	14	6	1	0	- 45	26 Manufacture of computer, electron. and optical prod.
481	445	8	14	9	2	0	- 46	27 Manufacture of electrical equipment
514	461	14	22	11	3	0	- 67	28 Manufacture of machinery and equipment n.e.c.
565	513	16	15	14	4	0	- 110	29 Manufacture of motor vehicl., trailers and semi-trail.
473	429	16	8	11	4	0	- 27	30 Manufacture of other transport equipment
360	332	4	14	9	1	0	- 63	31 Manufacture of furniture
397	373	5	8	9	1	-	- 36	32 Other manufacturing
633	544	16	17	43	8	0	- 35	33 Repair and installation of machinery and equipment
831	690	42	44	38	8	0	- 4	D Electricity, gas, steam and air conditioning supply
831	690	42	44	38	8	0	- 4	35 Electricity, gas, steam and air conditioning supply
450	400	19	13	12	2	0	- 7	E Water supply, sewer., waste manag. and remed. act.
471	413	30	13	9	1	0	- 1	36 Water collection, treatment and supply
D	D	D	D	D	D	D	D	37 Sewerage
435	390	11	12	14	2	0	- 11	38 Waste collection, treat. and disposal activ.; mat. rec.
467	389	7	29	39	3	-	- 6	39 Remediation activities and other waste manag. serv.
383	360	3	11	6	1	0	- 32	F Construction
340	318	1	13	7	1	0	- 22	41 Construction of buildings
471	442	6	14	6	2	0	- 42	42 Civil engineering
369	352	2	8	6	1	0	- 35	43 Specialised construction activities
437	408	4	11	11	2	0	- 27	G Wholesale and retail tr. rep. of motor vehic. and mot.
482	454	4	11	8	3	0	- 59	45 Whol. and retail tr. and rep. of motor vehic. and mot.
507	472	6	15	11	3	0	- 24	46 Wholesale trade, except of motor vehic. and mot.
374	350	2	8	11	1	0	- 24	47 Retail trade, except of motor vehic. and motorcycles
451	405	11	15	12	4	0	- 28	H Transportation and storage
419	382	7	16	11	2	0	- 32	49 Land transport and transport via pipelines

**T8 Mesačné náklady práce na zamestnanca podľa sekcií a divízií ekonomickej činnosti**  
**Monthly labour costs per employee by sections and divisions of economic activity**

dokončenie  
EUR/zam./mes.

Ekonomická činnosť SK NACE Rev.2 (sekcie a divízie)	Celkové náklady práce	v tom					
		priame náklady spolu	z toho				
			mzdy	náhrady mzdy	mzdy a náhrady mzdy spol. (stĺ.3+4)	náhrady za prac.pohot. mimo pracov.	peňažné plnenia zo zisku po zdan.
Total labour costs	of which						
	Direct labour costs	of which					
Direct remune- rat. and bonuses		Payments for days not worked	Wages and salaries (col. 3+4)	Bonus. for being on call out. the work.	Bonus. based on profit after tax.		
a	1	2	3	4	5	6	7
50 Vodná doprava	2 132	1 642	1 369	265	1 635	7	-
51 Letecká doprava	D	D	D	D	D	D	D
52 Skladové a pomocné činnosti v doprave	1 796	1 297	1 095	195	1 290	5	0
53 Poštové služby a služby kuriérov	1 337	969	823	141	963	0	-
I Ubytovacie a stravovacie služby	906	723	573	148	721	0	0
55 Ubytovanie	971	785	596	189	785	0	0
56 Činnosti reštaurácií a pohostinstiev	856	674	554	116	671	0	1
J Informácie a komunikácia	3 091	2 279	1 984	251	2 235	14	17
58 Nakladateľské činnosti	2 166	1 586	1 410	174	1 583	2	-
59 Výroba filmov, videozáz. a tel. prog., zvuk. nah.	1 828	1 411	1 215	196	1 411	-	-
60 Činnosti pre rozhlasové a televízne vysielanie	2 268	1 664	1 491	171	1 663	1	-
61 Telekomunikácie	3 083	2 244	1 895	282	2 177	16	-
62 Počítačové program., poradenstvo a súvis. služby	3 380	2 505	2 206	268	2 474	19	5
63 Informačné služby	2 796	2 051	1 740	209	1 949	2	97
K Finančné a poisťovacie činnosti	3 018	2 164	1 863	283	2 146	5	3
64 Finan. služby okrem poistenia a dôchod. zabez.	3 122	2 238	1 920	296	2 216	7	4
65 Poist., zaist. a dôch. zab. okrem povin. soc. poist.	2 774	1 954	1 683	261	1 943	1	2
66 Pomocné činnosti finančných služieb a poistenia	2 783	2 048	1 801	239	2 040	-	-
L Činnosti v oblasti nehnuteľností	1 601	1 187	1 032	149	1 181	3	2
68 Činnosti v oblasti nehnuteľností	1 601	1 187	1 032	149	1 181	3	2
M Odborné, vedecké a technické činnosti	2 085	1 543	1 348	179	1 527	0	13
69 Právne a účtovnícke činnosti	1 968	1 456	1 259	158	1 417	0	39
70 Vedenie firiem; poradenstvo v oblasti riadenia	2 460	1 812	1 613	195	1 807	1	-
71 Architekt. a inžinier. činnosti, tech. testovanie	2 011	1 483	1 292	186	1 478	0	3
72 Vedecký výskum a vývoj	2 006	1 480	1 250	229	1 479	0	1
73 Reklama a prieskum trhu	2 142	1 616	1 413	171	1 585	0	22
74 Ostatné odborné, vedecké a technické činnosti	1 634	1 230	1 093	134	1 227	2	-
75 Veterinárne činnosti	D	D	D	D	D	D	D
N Administratívne a podporné služby	1 333	1 000	861	135	996	2	1
77 Prenájom a lízing	2 075	1 545	1 343	178	1 521	1	9
78 Sprostredkovanie práce	1 059	792	696	95	791	1	-
79 Činnosti cestovných agentúr a súvisiace činnosti	1 212	1 015	671	344	1 015	-	-
80 Bezpečnostné a pátracie služby	1 108	825	737	85	821	2	1
81 Činnosti súvis. s údržbou zariad. a krajín. úpravou	1 223	906	777	124	900	4	0
82 Admin., pom. kancelár. a iné obch. pomoc. činn.	1 745	1 311	1 123	183	1 306	2	1
O Verejná správa a obrana; povinné sociálne zabezp.	1 878	1 358	1 199	153	1 352	5	-
84 Verejná správa a obrana; povinné soc. zabezp.	1 878	1 358	1 199	153	1 352	5	-
P Vzdelávanie	1 727	1 257	998	257	1 255	0	2
85 Vzdelávanie	1 727	1 257	998	257	1 255	0	2
Q Zdravotníctvo a sociálna pomoc	1 861	1 372	1 193	156	1 349	16	7
86 Zdravotníctvo	1 947	1 438	1 248	162	1 409	19	9
87 Starostlivosť v pobytových zariadeniach	1 503	1 099	967	131	1 098	1	-
88 Sociálna práca bez ubytovania	1 379	1 005	882	122	1 004	0	-
R Umenie, zábava a rekreácia	1 420	1 072	890	180	1 070	1	0
90 Tvorivé, umelecké a zábavné činnosti	1 473	1 080	856	224	1 080	0	-
91 Čin. knižníc, archívov, múzeí a ostat. kultúr. zar.	1 547	1 126	968	157	1 125	1	-
92 Činnosti herní a stávkových kancelárií	1 420	1 088	895	188	1 083	1	2
93 Športové, zábavné a rekreačné činnosti	1 281	1 013	844	165	1 009	1	-
S Ostatné činnosti	1 258	942	819	119	938	0	4
94 Činnosti členských organizácií	1 325	986	874	112	986	0	-
95 Oprava poč., osob. potrieb a potrieb pre domác.	1 332	988	858	130	988	-	-
96 Ostatné osobné služby	1 008	777	621	138	759	1	17

End of table  
EUR/employee/month

nepriame náklady spolu	z toho						subven- cie	Economic activity SK NACE Rev. 2 (sections and divisions)
	povin. príspev. na soc. poist.	nepovin. príspev. na soc. poist.	sociálne dávky	sociálne výhody	náklady na škol. zamest- nancov	poplatky a sankcie súvis. so mzdami		
Indirect labour costs	of which						Subsi- dies	
	Statut. social secur. contrib.	Supplem. social secur. contrib.	Employer. imputed social contrib.	Social benefits	Vocatio- nal training costs	Taxes		
8	9	10	11	12	13	14	15	
586	540	6	28	10	3	-	- 97	
D	D	D	D	D	D	D	D	
529	463	20	14	15	6	0	- 29	50 Water transport
370	339	9	11	10	1	-	- 2	51 Air transport
278	258	1	10	4	0	0	- 94	52 Warehousing and support activ. for transportation
304	283	2	13	4	0	0	- 119	53 Postal and courier activities
257	237	1	8	4	0	-	- 75	<i>I Accommodation and food service activities</i>
826	768	13	19	19	7	0	- 15	55 Accommodation
595	558	6	15	8	6	0	- 15	56 Food and beverage service activities
519	489	0	4	26	1	-	- 101	<i>J Information and communication</i>
611	586	5	18	3	0	-	- 7	58 Publishing activities
850	758	13	30	38	10	-	- 11	59 Motion picture, video and tel. program. production
890	830	16	17	17	7	0	- 15	60 Programming and broadcasting activities
752	721	5	14	8	3	-	- 8	61 Telecommunications
859	733	30	34	46	13	0	- 4	62 Computer programming, consult. and related activ.
887	758	30	36	49	10	0	- 3	63 Information service activities
820	669	35	43	56	14	-	-	<i>K Financial and insurance activities</i>
753	684	20	11	13	22	-	- 18	64 Financial serv. act., except insur. and pension fund.
429	404	5	11	8	1	0	- 15	65 Insur., reinsur. and pension fund., except comp.sec.
429	404	5	11	8	1	0	- 15	66 Activities auxiliary to finan. services and insur.act.
560	525	9	11	10	4	0	- 18	<i>L Real estate activities</i>
516	486	9	7	7	5	-	- 4	68 Real estate activities
663	626	6	10	15	5	-	- 14	<i>M Professional, scientific and technical activities</i>
561	513	12	17	15	2	0	- 32	69 Legal and accounting activities
528	507	6	9	6	0	0	- 3	70 Activities of head offices; manag. consultancy act.
557	531	6	11	3	6	-	- 32	71 Architect. and engineer. act., technical test. and anal.
429	409	10	4	4	0	-	- 25	72 Scientific research and development
D	D	D	D	D	D	D	D	73 Advertising and market research
366	347	4	8	5	1	0	- 33	74 Other professional, scientific and technical activities
565	532	9	12	7	4	-	- 35	75 Veterinary activities
290	279	1	8	1	0	0	- 23	<i>N Administrative and support service activities</i>
388	361	9	14	3	0	-	- 191	77 Rental and leasing activities
290	282	1	4	2	0	0	- 7	78 Employment activities
341	317	4	13	5	1	0	- 24	79 Travel agency, tour oper. reser. serv. and related act.
481	454	8	7	9	2	-	- 47	80 Security and investigation activities
519	463	17	18	20	1	0	-	81 Services to buildings and landscape activities
519	463	17	18	20	1	0	-	82 Office admin, office supp. and other busin.supp. act.
472	439	10	11	12	0	0	- 2	<i>O Public admin. and defence; compulsory social sec.</i>
472	439	10	11	12	0	0	- 2	84 Public admin. and defence; compulsory social sec.
498	471	8	8	8	1	0	- 9	<i>P Education</i>
520	493	8	8	8	1	-	- 11	85 Education
403	379	10	7	6	1	0	- 0	<i>Q Human health and social work activities</i>
379	347	6	10	15	2	-	- 5	86 Human health activities
390	362	5	10	10	1	0	- 42	87 Residential care activities
401	376	7	8	10	0	-	- 8	88 Social work activities without accommodation
421	383	8	11	17	1	0	-	<i>R Arts, entertainment and recreation</i>
412	377	1	19	8	2	-	- 80	90 Creative, arts and entertainment activities
342	327	2	6	5	0	0	- 74	91 Libraries, archives, museums and other cultural act.
345	325	2	10	7	0	0	- 29	92 Gambling and betting activities
354	338	2	6	7	1	0	- 15	93 Sports activities and amusement and recreation act.
364	339	1	5	18	0	-	- 20	<i>S Other service activities</i>
308	275	3	24	5	0	0	- 77	94 Activities of membership organisations
								95 Repair of comput. and personal and househ. goods
								96 Other personal service activities



**T9 Mesačné náklady práce na zamestnanca podľa krajov**  
**Monthly labour costs per employee by regions**

EUR/zam./mes.

Položky nákladov práce	Priemer za SR  Average of the SR	Kraj			
		Bratislavský	Trnavský	Trenčiansky	Nitriansky
		Bratislava	Trnava	Trenčín	Nitra
a	1	2	3	4	5
<b>1.-16. CELKOVÉ NÁKLADY PRÁCE</b>	<b>1 725</b>	<b>2 167</b>	<b>1 616</b>	<b>1 591</b>	<b>1 529</b>
1.-12. Náklady súvisiace s výkonom práce	1 750	2 185	1 644	1 628	1 556
<b>1.-7. PRIAME NÁKLADY</b>	<b>1 274</b>	<b>1 589</b>	<b>1 196</b>	<b>1 187</b>	<b>1 135</b>
1.-2. Mzdy a náhrady mzdy	1 263	1 576	1 189	1 176	1 130
1. Mzdy	1 086	1 372	1 017	999	971
v tom základné (tarifné) mzdy a platy	850	1 069	792	769	777
v tom mzdy v určenom pracovnom čase	834	1 049	775	750	761
mzdy za nadčasy	17	19	17	20	16
prémie a odmeny	126	175	121	141	104
v tom prémie a odmeny mesačné	85	98	87	103	80
prémie a odmeny za dlhšie obdobie	41	77	33	38	24
príplatky a doplatky, mzdové zvýhodnenia	67	69	65	66	62
naturálne mzdy	2	3	0	1	1
nepravidelné odmeny	40	56	39	22	28
2. Náhrady mzdy	177	204	172	177	159
z toho náhrady za výluky a prestoje	15	15	17	24	13
náhrady za dovolenku	127	153	122	118	117
náhrady za voľné dni podľa ZP a KZ	18	21	15	16	15
náhrady za platené sviatky	14	13	16	17	13
3. Platby do programu sporenia	0	0	0	0	0
4. Náhrady za pracovnú pohotovosť mimo pracoviska	3	4	3	2	2
5. Peňažné plnenia zo zisku po zdanení	5	4	2	7	1
6. Ostatné priame náklady zamestnancom	2	5	2	1	1
z toho vlastné výrobky predávané so zľavou	0	0	0	0	0
použitie služieb. vozidla pre osobnú potrebu	2	3	1	1	1
poskytnutie služobného bytu	0	0	0	0	0
poskytnutie predkupného práva na akcie	0	0	-	-	0
7. Odmeny učňom	0	0	0	0	0
<b>8.-15. NEPRIAME NÁKLADY</b>	<b>481</b>	<b>604</b>	<b>452</b>	<b>444</b>	<b>424</b>
8. Povinné príspevky na sociálne poistenie	441	547	416	412	393
z toho dôchodkové poistenie	177	217	166	166	159
nemocenské poistenie	18	22	17	17	16
zdravotné poistenie	126	159	119	117	110
poistenie v nezamestnanosti	12	15	11	11	11
garančný a rezervný fond	62	77	58	58	55
úrazové poistenie	10	13	10	10	9
9. Nepovinné príspevky na sociálne poistenie	9	13	9	7	6
z toho doplnkové dôchodkové poistenie	9	12	8	7	6
10. Sociálne dávky	14	17	13	13	13
z toho odstupné	7	10	7	6	8
náhrada príjmu pri dočasnej prac. neschop.	5	5	5	5	5
mzdové vyrovnanie za dobu nemoci	0	0	0	0	0
príspevky na dôchodok a zdrav. starostl.	1	1	0	1	0
11. Príspevky na sociálne poistenie učňov	0	-	-	-	-
12. Sociálne výhody	12	18	11	9	9
v tom príspevky na stravovanie	7	10	5	4	5
jubilejné odmeny	1	2	1	1	1
ostatné príspevky do sociálneho fondu	4	7	4	4	3
13. Náklady na školenie zamestnancov	2	5	1	1	2
14. Poplatky a sankcie súvisiace so mzdami	0	0	0	0	0
15. Ostatné nepriame náklady	2	4	2	2	1
z toho náklady na nábor zamestnancov	0	1	0	0	0
<b>16. SUBVENCIE</b>	<b>- 30</b>	<b>- 26</b>	<b>- 31</b>	<b>- 39</b>	<b>- 30</b>

Region				EUR/employee/month
Žilinský	Bansko-bystrický	Prešovský	Košický	Items of labour costs
Žilina	Banská Bystrica	Prešov	Košice	
6	7	8	9	a
<b>1 563</b>	<b>1 518</b>	<b>1 367</b>	<b>1 590</b>	<b>1-16 TOTAL LABOUR COSTS</b>
1 597	1 540	1 392	1 617	1-12 Compensation of employees
<b>1 163</b>	<b>1 119</b>	<b>1 016</b>	<b>1 175</b>	<b>1-7 DIRECT COSTS</b>
1 144	1 110	1 007	1 162	1-2 Wages and salaries
972	963	858	984	1 Direct remuneration and bonuses
748	746	698	781	of which: Basic wages and salaries
733	732	685	765	of which: wages and salaries in normal work.time
15	14	13	15	wages and salaries for overtime
126	90	80	85	Bonuses and allowances paid regularly
95	70	63	63	of which: bonus. and allow. paid monthly
30	20	17	22	bonus. and allow. paid for longer period
65	86	56	67	Remuneration and additional payments
1	0	0	3	Wages in kind
33	40	23	49	Bonuses paid at fixed periods
172	147	149	178	2 Payments for days not worked
24	10	12	11	of which: payments for working stoppages
118	106	104	122	payments for holidays
15	13	15	29	payments for leisure time
13	16	15	12	payments for public holidays
0	0	0	0	3 Payments to employees' savings schemes
3	3	3	4	4 Bonuses for being on call to work outside the workplace
15	5	5	7	5 Bonuses based on profit after taxation
1	1	1	1	6 Other direct costs for employees
0	0	0	0	of which: company products
1	1	1	1	company cars
0	0	0	0	staff housing
-	0	-	-	stock options and share purchase
0	0	0	0	7 Wages and salaries of apprentices
<b>436</b>	<b>422</b>	<b>379</b>	<b>446</b>	<b>8-15 INDIRECT COSTS</b>
403	389	351	409	8 Statutory social security contributions
162	159	142	164	of which: retirement pension insurance scheme
16	16	14	16	sickness insurance scheme
115	109	99	117	health insurance scheme
11	10	10	11	unemployment insurance scheme
57	52	48	57	guard fund
9	9	8	10	occupational accidents insurance schemes
9	9	7	10	9 Supplementary social security contributions
9	9	7	10	of which: supplementary pension scheme
13	12	10	11	10 Employers' imputed social contributions
7	5	5	6	of which: payments to employees leaving the enterprise
5	5	4	5	compens. for income upon temp. incap. for work
0	0	0	0	guaranteed remuner. in the event of sickness
0	1	0	0	social contrib. for pensions and health care
-	-	0	0	11 Employers' social contributions for apprentices
9	11	9	12	12 Social benefits
5	7	5	7	of which: canteens and meal vouchers
1	1	1	1	anniversary awards
3	3	3	3	other payments to the social fund
1	1	1	2	13 Vocational training costs paid by the employer
0	0	0	0	14 Taxes paid by the employer
2	1	2	2	15 Other expenditures paid by the employer
0	0	0	0	of which: recruitment costs
<b>- 36</b>	<b>- 24</b>	<b>- 28</b>	<b>- 31</b>	<b>16 SUBSIDIES</b>

**T10 Mesačné náklady práce na zamestnanca podľa veľkosti organizácie**  
**Monthly labour costs per employee by size of reporting unit**

EUR/zam./mes.

Položky nákladov práce	Priemer za SR Average of the SR	Veľkosť organizácie (počet zamestnancov)			
		1 - 9	10 - 19	20 - 49	50 - 99
a	1	2	3	4	5
<b>1.-16. CELKOVÉ NÁKLADY PRÁCE</b>	<b>1 725</b>	<b>1 374</b>	<b>1 484</b>	<b>1 610</b>	<b>1 732</b>
1.-12. Náklady súvisiace s výkonom práce	1 750	1 394	1 512	1 638	1 756
<b>1.-7. PRIAME NÁKLADY</b>	<b>1 274</b>	<b>1 028</b>	<b>1 110</b>	<b>1 199</b>	<b>1 280</b>
1.-2. Mzdy a náhrady mzdy	1 263	1 014	1 088	1 191	1 273
1. Mzdy	1 086	888	939	1 012	1 077
v tom základné (tarifné) mzdy a platy	850	762	765	817	856
v tom mzdy v určenom pracovnom čase	834	757	758	806	843
mzdy za nadčasy	17	6	7	11	13
prémie a odmeny	126	92	113	113	117
v tom prémie a odmeny mesačné	85	74	87	80	84
prémie a odmeny za dlhšie obdobie	41	18	26	33	34
príplatky a doplatky, mzdové zvýhodnenia	67	17	36	43	57
naturálne mzdy	2	2	1	2	2
nepravidelné odmeny	40	16	24	37	45
2. Náhrady mzdy	177	125	149	180	195
z toho náhrady za výluky a prestoje	15	10	13	15	15
náhrady za dovolenku	127	96	109	134	147
náhrady za voľné dni podľa ZP a KZ	18	8	13	17	21
náhrady za platené sviatky	14	10	13	11	10
3. Platby do programu sporenia	0	0	0	0	0
4. Náhrady za pracovnú pohotovosť mimo pracoviska	3	0	1	1	2
5. Peňažné plnenia zo zisku po zdanení	5	13	18	4	2
6. Ostatné priame náklady zamestnancom	2	1	3	2	3
z toho vlastné výrobky predávané so zľavou	0	0	0	0	0
použitie služob. vozidla pre osobnú potrebu	2	1	2	1	2
poskytnutie služobného bytu	0	-	0	0	0
poskytnutie predkupného práva na akcie	0	-	-	0	0
7. Odmeny učňom	0	0	0	0	0
<b>8.-15. NEPRIAME NÁKLADY</b>	<b>481</b>	<b>367</b>	<b>405</b>	<b>442</b>	<b>479</b>
8. Povinné príspevky na sociálne poistenie	441	349	380	412	441
z toho dôchodkové poistenie	177	142	154	166	177
nemocenské poistenie	18	14	15	17	18
zdravotné poistenie	126	98	107	117	126
poistenie v nezamestnanosti	12	9	10	11	12
garančný a rezervný fond	62	50	54	58	61
úrazové poistenie	10	8	9	10	10
9. Nepovinné príspevky na sociálne poistenie	9	3	4	6	9
z toho doplnkové dôchodkové poistenie	9	3	4	6	9
10. Sociálne dávky	14	9	10	11	13
z toho odstupné	7	5	5	6	7
náhrada príjmu pri dočasnej prac. neschop.	5	3	4	4	5
mzdové vyrovnanie za dobu nemoci	0	-	0	0	0
príspevky na dôchodok a zdrav. starostl.	1	0	0	0	1
11. Príspevky na sociálne poistenie učňov	0	-	-	-	0
12. Sociálne výhody	12	5	8	10	13
v tom príspevky na stravovanie	7	4	6	5	6
jubilejné odmeny	1	0	1	1	2
ostatné príspevky do sociálneho fondu	4	1	2	4	5
13. Náklady na školenie zamestnancov	2	1	2	2	2
14. Poplatky a sankcie súvisiace so mzdami	0	0	0	0	0
15. Ostatné nepriame náklady	2	0	0	1	1
z toho náklady na nábor zamestnancov	0	0	0	0	0
<b>16. SUBVENCIE</b>	<b>- 30</b>	<b>- 20</b>	<b>- 31</b>	<b>- 31</b>	<b>- 27</b>

EUR/employee/month

Size of reporting unit (number of employees)				Items of labour costs
100 - 249	250 - 499	500 - 999	1000 a viac , and more	
6	7	8	9	a
<b>1 810</b>	<b>1 867</b>	<b>1 894</b>	<b>2 090</b>	<b>1-16 TOTAL LABOUR COSTS</b>
1 838	1 899	1 917	2 114	1-12 <i>Compensation of employees</i>
<b>1 337</b>	<b>1 380</b>	<b>1 389</b>	<b>1 519</b>	<b>1-7 DIRECT COSTS</b>
1 328	1 369	1 378	1 508	1-2 <i>Wages and salaries</i>
1 145	1 179	1 188	1 296	1 Direct remuneration and bonuses
861	877	898	965	of which: Basic wages and salaries
841	853	867	937	of which: wages and salaries in normal work.time
19	24	31	28	wages and salaries for overtime
158	154	147	142	Bonuses and allowances paid regularly
107	105	89	76	of which: bonus. and allow. paid monthly
51	49	58	66	bonus. and allow. paid for longer period
87	108	96	115	Remuneration and additional payments
1	2	2	1	Wages in kind
39	39	45	73	Bonuses paid at fixed periods
182	190	190	212	2 Payments for days not worked
18	21	20	17	of which: payments for working stoppages
130	131	133	141	payments for holidays
18	20	18	29	payments for leisure time
14	15	16	23	payments for public holidays
0	0	0	0	3 Payments to employees' savings schemes
4	6	7	7	4 Bonuses for being on call to work outside the workplace
2	1	2	1	5 Bonuses based on profit after taxation
3	3	3	3	6 Other direct costs for employees
0	0	0	0	of which: company products
2	2	2	2	company cars
0	0	0	0	staff housing
0	-	0	-	stock options and share purchase
0	0	0	0	7 Wages and salaries of apprentices
<b>506</b>	<b>525</b>	<b>535</b>	<b>605</b>	<b>8-15 INDIRECT COSTS</b>
463	478	485	533	8 Statutory social security contributions
186	190	193	213	of which: retirement pension insurance scheme
18	19	19	21	sickness insurance scheme
133	138	140	154	health insurance scheme
12	13	13	15	unemployment insurance scheme
64	67	68	73	guard fund
11	11	11	12	occupational accidents insurance schemes
9	12	12	20	9 Supplementary social security contributions
9	12	12	19	of which: supplementary pension scheme
16	17	17	19	10 Employers' imputed social contributions
8	9	8	10	of which: payments to employees leaving the enterprise
6	6	6	7	compens. for income upon temp. incap. for work
0	0	0	0	guaranteed remuner. in the event of sickness
1	1	0	2	social contrib. for pensions and health care
-	-	-	-	11 Employers' social contributions for apprentices
13	13	13	22	12 Social benefits
8	7	6	12	of which: canteens and meal vouchers
1	1	1	2	anniversary awards
4	5	6	8	other payments to the social fund
2	3	3	4	13 Vocational training costs paid by the employer
0	0	0	0	14 Taxes paid by the employer
3	3	5	5	15 Other expenditures paid by the employer
1	1	1	0	of which: recruitment costs
<b>- 33</b>	<b>- 39</b>	<b>- 31</b>	<b>- 33</b>	<b>16 SUBSIDIES</b>

**T11 Mesačné náklady práce na zamestnanca podľa vybraných druhov vlastníctva**  
**Monthly labour costs per employee by selected types of ownership**

EUR/zam./mes.

Položky nákladov práce	Priemer za SR	Druh vlastníctva		
		súkromné tuzemské	družstevné	štátne
		Private inland	Cooperative - owned	State - owned
a	1	2	3	4
<b>1.-16. CELKOVÉ NÁKLADY PRÁCE</b>	<b>1 725</b>	<b>1 388</b>	<b>1 454</b>	<b>2 065</b>
1.-12. Náklady súvisiace s výkonom práce	1 750	1 421	1 460	2 064
<b>1.-7. PRIAME NÁKLADY</b>	<b>1 274</b>	<b>1 046</b>	<b>1 056</b>	<b>1 489</b>
1.-2. Mzdy a náhrady mzdy	1 263	1 031	1 051	1 476
1. Mzdy	1 086	900	917	1 284
v tom základné (tarifné) mzdy a platy	850	722	702	962
v tom mzdy v určenom pracovnom čase	834	711	688	930
mzdy za nadčasy	17	11	14	31
prémie a odmeny	126	115	137	93
v tom prémie a odmeny mesačné	85	93	99	56
prémie a odmeny za dlhšie obdobie	41	22	38	37
príplatky a doplatky, mzdové zvýhodnenia	67	42	60	156
naturálne mzdy	2	1	0	1
nepravidelné odmeny	40	20	18	72
2. Náhrady mzdy	177	132	133	192
z toho náhrady za výluky a prestoje	15	12	3	9
náhrady za dovolenku	127	96	98	146
náhrady za voľné dni podľa ZP a KZ	18	10	10	26
náhrady za platené sviatky	14	13	21	9
3. Platby do programu sporenia	0	0	0	0
4. Náhrady za pracovnú pohotovosť mimo pracoviska	3	1	1	10
5. Peňažné plnenia zo zisku po zdanení	5	13	4	1
6. Ostatné priame náklady zamestnancom	2	1	0	2
z toho vlastné výrobky predávané so zľavou	0	0	0	0
použitie služieb, vozidla pre osobnú potrebu	2	1	0	1
poskytnutie služobného bytu	0	0	0	0
poskytnutie predkupného práva na akcie	0	-	-	0
7. Odmeny učňom	0	0	0	0
<b>8.-15. NEPRIAME NÁKLADY</b>	<b>481</b>	<b>378</b>	<b>407</b>	<b>581</b>
8. Povinné príspevky na sociálne poistenie	441	355	370	516
z toho dôchodkové poistenie	177	144	149	210
nemocenské poistenie	18	14	15	20
zdravotné poistenie	126	100	105	149
poistenie v nezamestnanosti	12	10	10	13
garančný a rezervný fond	62	50	52	70
úrazové poistenie	10	8	9	12
9. Nepovinné príspevky na sociálne poistenie	9	4	8	21
z toho doplnkové dôchodkové poistenie	9	4	8	20
10. Sociálne dávky	14	9	11	20
z toho odstupné	7	4	5	10
náhrada príjmu pri dočasnej prac. neschop.	5	4	4	7
mzdové vyrovnanie za dobu nemoci	0	0	0	0
príspevky na dôchodok a zdrav. starostl.	1	0	1	2
11. Príspevky na sociálne poistenie učňov	0	0	-	-
12. Sociálne výhody	12	7	15	18
v tom príspevky na stravovanie	7	5	8	9
jubilejné odmeny	1	0	1	2
ostatné príspevky do sociálneho fondu	4	2	6	7
13. Náklady na školenie zamestnancov	2	1	2	3
14. Poplatky a sankcie súvisiace so mzdami	0	0	0	0
15. Ostatné nepriame náklady	2	1	2	3
z toho náklady na nábor zamestnancov	0	0	0	0
<b>16. SUBVENCIE</b>	<b>- 30</b>	<b>- 35</b>	<b>- 9</b>	<b>- 5</b>

EUR/employee/month

Type of ownership				Items of labour costs
vlastníctvo územnej samosprávy	vlastníctvo združ., polit. strán a cirkví	zahraničné	medzinár. s prevažujúcim súkromným sektorom	
Municipality - owned	Ownership of associations	Foreign	International - private	
5	6	7	8	
				a
<b>1 590</b>	<b>1 414</b>	<b>2 054</b>	<b>2 126</b>	<b>1-16 TOTAL LABOUR COSTS</b>
1 590	1 430	2 097	2 160	1-12 Compensation of employees
<b>1 154</b>	<b>1 050</b>	<b>1 518</b>	<b>1 569</b>	<b>1-7 DIRECT COSTS</b>
1 151	1 047	1 507	1 557	1-2 Wages and salaries
940	906	1 293	1 344	1 Direct remuneration and bonuses
802	768	975	1 027	of which: Basic wages and salaries
789	756	954	1 007	of which: wages and salaries in normal work.time
12	12	21	20	wages and salaries for overtime
44	49	190	195	Bonuses and allowances paid regularly
29	36	112	117	of which: bonus. and allow. paid monthly
15	13	77	78	bonus. and allow. paid for longer period
47	60	72	72	Remuneration and additional payments
0	0	3	3	Wages in kind
47	29	54	47	Bonuses paid at fixed periods
211	141	214	213	2 Payments for days not worked
16	14	24	22	of which: payments for working stoppages
157	110	142	152	payments for holidays
26	12	24	21	payments for leisure time
8	4	21	17	payments for public holidays
0	0	0	0	3 Payments to employees' savings schemes
2	3	4	3	4 Bonuses for being on call to work outside the workplace
0	-	1	3	5 Bonuses based on profit after taxation
0	0	6	5	6 Other direct costs for employees
0	-	0	0	of which: company products
0	0	4	4	company cars
0	0	0	0	staff housing
-	-	0	0	stock options and share purchase
0	0	0	0	7 Wages and salaries of apprentices
<b>437</b>	<b>380</b>	<b>587</b>	<b>600</b>	<b>8-15 INDIRECT COSTS</b>
403	362	532	544	8 Statutory social security contributions
164	148	210	215	of which: retirement pension insurance scheme
16	15	21	21	sickness insurance scheme
114	101	154	158	health insurance scheme
11	9	15	15	unemployment insurance scheme
56	52	75	77	guard fund
9	8	13	13	occupational accidents insurance schemes
10	4	12	12	9 Supplementary social security contributions
10	3	12	12	of which: supplementary pension scheme
11	7	18	20	10 Employers' imputed social contributions
5	3	11	11	of which: payments to employees leaving the enterprise
4	3	6	6	compens. for income upon temp. incap. for work
0	0	0	0	guaranteed remuner. in the event of sickness
1	0	1	1	social contrib. for pensions and health care
0	-	-	0	11 Employers' social contributions for apprentices
13	8	17	15	12 Social benefits
5	6	10	8	of which: canteens and meal vouchers
2	1	1	1	anniversary awards
5	1	6	6	other payments to the social fund
1	0	3	4	13 Vocational training costs paid by the employer
0	0	0	0	14 Taxes paid by the employer
1	0	4	5	15 Other expenditures paid by the employer
0	0	1	1	of which: recruitment costs
<b>- 1</b>	<b>- 16</b>	<b>- 50</b>	<b>- 43</b>	<b>16 SUBSIDIES</b>

**T12 Mesačné náklady práce na zamestnanca podľa vybraných právnych foriem**  
**Monthly labour costs per employee by selected legal types of organizations**

EUR/zam./mes.

Položky nákladov práce	Priemer za SR  Average of the SR	Právna forma		
		verejná obchodná spoločnosť	spoločnosť s ručením obmedzeným	akciová spoločnosť
		Public commercial company	Limited liability company	Joint stock company
a	1	2	3	4
<b>1.-16. CELKOVÉ NÁKLADY PRÁCE</b>	<b>1 725</b>	<b>1 492</b>	<b>1 590</b>	<b>2 030</b>
1.-12. Náklady súvisiace s výkonom práce	1 750	1 483	1 627	2 057
<b>1.-7. PRIAME NÁKLADY</b>	<b>1 274</b>	<b>1 083</b>	<b>1 190</b>	<b>1 485</b>
1.-2. Mzdy a náhrady mzdy	1 263	1 079	1 178	1 469
1. Mzdy	1 086	937	1 020	1 262
v tom základné (tarifné) mzdy a platy	850	802	809	921
v tom mzdy v určenom pracovnom čase	834	800	795	900
mzdy za nadčasy	17	2	14	21
prémie a odmeny	126	16	139	182
v tom prémie a odmeny mesačné	85	15	101	105
prémie a odmeny za dlhšie obdobie	41	2	38	77
príplatky a doplatky, mzdové zvýhodnenia	67	117	46	88
naturálne mzdy	2	-	2	1
nepravidelné odmeny	40	1	24	69
2. Náhrady mzdy	177	142	158	206
z toho náhrady za výluky a preстоje	15	6	17	15
náhrady za dovolenku	127	117	110	143
náhrady za voľné dni podľa ZP a KZ	18	17	15	23
náhrady za platené sviatky	14	2	14	22
3. Platby do programu sporenia	0	-	0	0
4. Náhrady za pracovnú pohotovosť mimo pracoviska	3	0	1	7
5. Peňažné plnenia zo zisku po zdanení	5	-	9	3
6. Ostatné priame náklady zamestnancom	2	4	2	5
z toho vlastné výrobky predávané so zľavou	0	-	0	0
použitie služieb, vozidla pre osobnú potrebu	2	4	2	3
poskytnutie služobného bytu	0	-	0	0
poskytnutie predkupného práva na akcie	0	-	0	0
7. Odmeny učňom	0	1	0	0
<b>8.-15. NEPRIAME NÁKLADY</b>	<b>481</b>	<b>414</b>	<b>441</b>	<b>582</b>
8. Povinné príspevky na sociálne poistenie	441	385	412	512
z toho dôchodkové poistenie	177	154	165	203
nemocenské poistenie	18	15	17	20
zdravotné poistenie	126	108	117	149
poistenie v nezamestnanosti	12	11	11	14
garančný a rezervný fond	62	55	58	71
úrazové poistenie	10	9	10	12
9. Nepovinné príspevky na sociálne poistenie	9	0	6	16
z toho doplnkové dôchodkové poistenie	9	0	5	16
10. Sociálne dávky	14	11	12	22
z toho odstupné	7	3	6	12
náhrada príjmu pri dočasnej prac. neschop.	5	8	5	6
mzdové vyrovnanie za dobu nemoci	0	-	0	0
príspevky na dôchodok a zdrav. starostl.	1	-	0	2
11. Príspevky na sociálne poistenie učňov	0	-	0	-
12. Sociálne výhody	12	3	8	23
v tom príspevky na stravovanie	7	-	6	12
jubilejné odmeny	1	1	1	2
ostatné príspevky do sociálneho fondu	4	3	2	10
13. Náklady na školenie zamestnancov	2	5	2	5
14. Poplatky a sankcie súvisiace so mzdami	0	0	0	0
15. Ostatné nepriame náklady	2	10	2	5
z toho náklady na nábor zamestnancov	0	1	0	1
<b>16. SUBVENCIE</b>	<b>- 30</b>	<b>- 6</b>	<b>- 41</b>	<b>- 37</b>

EUR/employee/month

Legal type of organization				Items of labour costs
družstvo	štátny podnik	rozpočtová organizácia	príspevková organizácia	
Agricultural cooperative	State enterprise	Budgetary organization	Subsidised organization	
5	6	7	8	
				a
<b>1 408</b>	<b>1 748</b>	<b>1 846</b>	<b>1 864</b>	<b>1-16 TOTAL LABOUR COSTS</b>
1 414	1 751	1 845	1 863	1-12 Compensation of employees
<b>1 025</b>	<b>1 237</b>	<b>1 341</b>	<b>1 360</b>	<b>1-7 DIRECT COSTS</b>
1 020	1 228	1 336	1 352	1-2 Wages and salaries
892	1 000	1 122	1 163	1 Direct remuneration and bonuses
686	781	913	937	of which: Basic wages and salaries
672	766	905	879	of which: wages and salaries in normal work.time
14	15	8	58	wages and salaries for overtime
128	117	40	47	Bonuses and allowances paid regularly
97	105	26	37	of which: bonus. and allow. paid monthly
30	12	14	10	bonus. and allow. paid for longer period
61	93	90	145	Remuneration and additional payments
0	0	1	0	Wages in kind
16	8	78	33	Bonuses paid at fixed periods
128	228	214	189	2 Payments for days not worked
1	34	14	11	of which: payments for working stoppages
95	128	166	151	payments for holidays
9	33	27	20	payments for leisure time
22	33	3	4	payments for public holidays
0	-	-	0	3 Payments to employees' savings schemes
1	8	4	8	4 Bonuses for being on call to work outside the workplace
4	1	-	-	5 Bonuses based on profit after taxation
0	1	1	0	6 Other direct costs for employees
0	0	-	-	of which: company products
0	0	0	0	company cars
0	0	0	0	staff housing
-	-	0	-	stock options and share purchase
0	0	0	0	7 Wages and salaries of apprentices
<b>390</b>	<b>532</b>	<b>505</b>	<b>504</b>	<b>8-15 INDIRECT COSTS</b>
360	445	462	472	8 Statutory social security contributions
146	176	190	192	of which: retirement pension insurance scheme
14	18	19	19	sickness insurance scheme
102	129	133	134	health insurance scheme
10	12	12	12	unemployment insurance scheme
51	63	61	65	guard fund
8	10	10	11	occupational accidents insurance schemes
6	38	13	11	9 Supplementary social security contributions
6	32	13	11	of which: supplementary pension scheme
10	15	15	11	10 Employers' imputed social contributions
5	8	8	4	of which: payments to employees leaving the enterprise
4	7	5	5	compens. for income upon temp. incap. for work
0	0	0	0	guaranteed remuner. in the event of sickness
1	0	1	1	social contrib. for pensions and health care
-	-	-	0	11 Employers' social contributions for apprentices
12	16	14	9	12 Social benefits
8	5	5	4	of which: canteens and meal vouchers
1	3	2	1	anniversary awards
3	8	6	4	other payments to the social fund
1	10	1	1	13 Vocational training costs paid by the employer
0	0	0	0	14 Taxes paid by the employer
1	8	0	1	15 Other expenditures paid by the employer
0	0	0	0	of which: recruitment costs
<b>- 7</b>	<b>- 21</b>	<b>- 0</b>	<b>- 16</b>	<b>SUBSIDIES</b>



**T13 Hodinové náklady práce podľa ekonomickej činnosti**  
**Hourly labour costs by economic activity**

EUR/hod.

Položky nákladov práce	Priemer za SR  Average of the SR	SK NACE Rev. 2				
		A	B+C+D+E	B	C	D
		poľnohosp., lesníctvo a rybolov	priemysel spolu	ťažba a dobývanie	priemyselná výroba	dod. elektriny plynu, pary
		Agriculture, forestry, and fishing	Industry total	Mining and quarrying	Manufac-turing	Electricity, gas supply
a	1	2	3	4	5	6
<b>1.-16. CELKOVÉ NÁKLADY PRÁCE</b>	<b>13,00</b>	<b>9,82</b>	<b>13,25</b>	<b>13,88</b>	<b>13,01</b>	<b>20,75</b>
1.-12. Náklady súvisiace s výkonom práce	13,19	9,89	13,62	14,08	13,43	20,66
<b>1.-7. PRIAME NÁKLADY</b>	<b>9,60</b>	<b>7,18</b>	<b>9,83</b>	<b>9,96</b>	<b>9,71</b>	<b>14,63</b>
1.-2. Mzdy a náhrady mzdy	9,52	7,03	9,77	9,86	9,66	14,35
1. Mzdy	8,19	6,15	8,30	8,51	8,20	12,28
v tom základné (tarifné) mzdy a platy	6,41	4,85	6,07	5,62	6,01	8,37
v tom mzdy v určenom pracovnom čase	6,28	4,77	5,90	5,47	5,85	8,18
mzdy za nadčasy	0,13	0,09	0,16	0,16	0,16	0,19
prémie a odmeny	0,95	0,79	1,27	1,69	1,25	2,34
v tom prémie a odmeny mesačné	0,64	0,64	0,86	1,19	0,87	0,90
prémie a odmeny za dlhšie obdobie	0,31	0,15	0,42	0,49	0,39	1,44
príplatky a doplatky, mzdové zvýhodnenia	0,51	0,43	0,61	1,00	0,61	0,59
naturálne mzdy	0,01	0,00	0,01	0,02	0,01	0,01
nepravidelné odmeny	0,30	0,08	0,33	0,17	0,32	0,97
2. Náhrady mzdy	1,33	0,88	1,47	1,35	1,46	2,07
z toho náhrady za výluky a prestoje	0,12	0,02	0,16	0,02	0,18	0,02
náhrady za dovolenku	0,95	0,64	0,93	0,97	0,91	1,64
náhrady za voľné dni podľa ZP a KZ	0,14	0,07	0,17	0,17	0,16	0,30
náhrady za platené sviatky	0,11	0,14	0,19	0,15	0,20	0,05
3. Platby do programu sporenia	0,00	0,00	0,00	-	0,00	-
4. Náhrady za pracovnú pohotovosť mimo pracoviska	0,02	0,00	0,02	0,08	0,01	0,19
5. Peňažné plnenia zo zisku po zdanení	0,04	0,15	0,02	0,01	0,02	0,05
6. Ostatné priame náklady zamestnancom	0,02	0,00	0,02	0,02	0,01	0,04
z toho vlastné výrobky predávané so zľavou	0,00	0,00	0,00	-	0,00	-
použitie služob. vozidla pre osobnú potrebu	0,01	0,00	0,01	0,02	0,01	0,03
poskytnutie služobného bytu	0,00	0,00	0,00	0,00	0,00	0,00
poskytnutie predkupného práva na akcie	0,00	-	0,00	-	0,00	0,00
7. Odmeny učňom	0,00	0,00	0,00	-	0,00	0,00
<b>8.-15. NEPRIAME NÁKLADY</b>	<b>3,62</b>	<b>2,72</b>	<b>3,85</b>	<b>4,16</b>	<b>3,77</b>	<b>6,16</b>
8. Povinné príspevky na sociálne poistenie	3,32	2,51	3,44	3,52	3,40	5,11
z toho dôchodkové poistenie	1,33	1,01	1,37	1,48	1,35	2,02
nemocenské poistenie	0,13	0,10	0,14	0,13	0,14	0,20
zdravotné poistenie	0,95	0,70	0,99	0,99	0,97	1,49
poistenie v nezamestnanosti	0,09	0,07	0,10	0,09	0,09	0,14
garančný a rezervný fond	0,46	0,35	0,48	0,48	0,48	0,72
úrazové poistenie	0,08	0,06	0,08	0,08	0,08	0,12
9. Nepovinné príspevky na sociálne poistenie	0,07	0,04	0,10	0,20	0,09	0,31
z toho doplnkové dôchodkové poistenie	0,07	0,04	0,10	0,20	0,09	0,31
10. Sociálne dávky	0,10	0,08	0,13	0,26	0,13	0,32
z toho odstupné	0,05	0,05	0,07	0,21	0,07	0,15
náhrada príjmu pri dočasnej prac. neschop.	0,04	0,03	0,05	0,05	0,05	0,04
mzdové vyrovnanie za dobu nemoci	0,00	0,00	0,00	-	0,00	0,00
príspevky na dôchodok a zdrav. starostl.	0,01	0,00	0,01	0,00	0,01	0,03
11. Príspevky na sociálne poistenie učňov	0,00	-	0,00	-	0,00	-
12. Sociálne výhody	0,09	0,08	0,11	0,13	0,11	0,28
v tom príspevky na stravovanie	0,05	0,05	0,05	0,06	0,05	0,10
jubilejné odmeny	0,01	0,00	0,01	0,02	0,01	0,02
ostatné príspevky do sociálneho fondu	0,03	0,03	0,05	0,05	0,04	0,16
13. Náklady na školenie zamestnancov	0,02	0,01	0,02	0,03	0,02	0,06
14. Poplatky a sankcie súvisiace so mzdami	0,00	0,00	0,00	0,00	0,00	0,00
15. Ostatné nepriame náklady	0,02	0,01	0,04	0,01	0,03	0,07
z toho náklady na nábor zamestnancov	0,00	0,00	0,00	0,00	0,00	0,01
<b>16. SUBVENCIE</b>	<b>-0,22</b>	<b>- 0,08</b>	<b>-0,43</b>	<b>-0,24</b>	<b>- 0,47</b>	<b>-0,03</b>

EUR/hour

SK NACE Rev. 2					Items of labour costs
E	F	G	H	I	
dodávka vody, odpady	stavebníctvo	velkoobch. a maloobch.	doprava a skladovanie	ubytov. a stravov. služby	
Water supply, waste	Construction	Wholesale, retail trade	Transportation, storage	Accomm., food service	
7	8	9	10	11	a
<b>11,74</b>	<b>10,40</b>	<b>11,53</b>	<b>11,55</b>	<b>8,10</b>	<b>1-16 TOTAL LABOUR COSTS</b>
11,75	10,62	11,71	11,70	8,90	1-12 Compensation of employees
<b>8,47</b>	<b>7,80</b>	<b>8,58</b>	<b>8,43</b>	<b>6,46</b>	<b>1-7 DIRECT COSTS</b>
8,33	7,65	8,49	8,38	6,44	1-2 Wages and salaries
7,11	6,61	7,45	7,16	5,11	1 Direct remuneration and bonuses
5,47	5,46	5,80	5,53	4,40	of which: Basic wages and salaries
5,33	5,37	5,74	5,38	4,37	of which: wages and salaries in normal work.time
0,14	0,08	0,06	0,15	0,03	wages and salaries for overtime
0,78	0,87	1,18	0,89	0,26	Bonuses and allowances paid regularly
0,58	0,71	0,89	0,71	0,24	of which: bonus. and allow. paid monthly
0,20	0,17	0,30	0,18	0,03	bonus. and allow. paid for longer period
0,62	0,14	0,29	0,57	0,40	Remuneration and additional payments
0,00	0,01	0,03	0,00	0,00	Wages in kind
0,25	0,13	0,15	0,17	0,05	Bonuses paid at fixed periods
1,22	1,04	1,03	1,22	1,33	2 Payments for days not worked
0,05	0,04	0,08	0,11	0,51	of which: payments for working stoppages
0,87	0,75	0,79	0,82	0,65	payments for holidays
0,14	0,09	0,09	0,16	0,09	payments for leisure time
0,16	0,15	0,07	0,13	0,06	payments for public holidays
-	0,00	0,00	-	0,00	3 Payments to employees' savings schemes
0,07	0,00	0,00	0,03	0,00	4 Bonuses for being on call to work outside the workplace
0,02	0,12	0,05	0,01	0,00	5 Bonuses based on profit after taxation
0,04	0,02	0,03	0,01	0,02	6 Other direct costs for employees
0,00	-	0,00	0,00	0,00	of which: company products
0,00	0,02	0,03	0,01	0,01	company cars
0,00	0,00	0,00	0,00	0,00	staff housing
-	-	-	-	0,00	stock options and share purchase
0,00	0,00	0,00	0,00	0,00	7 Wages and salaries of apprentices
<b>3,32</b>	<b>2,83</b>	<b>3,15</b>	<b>3,33</b>	<b>2,48</b>	<b>8-15 INDIRECT COSTS</b>
2,95	2,67	2,95	2,99	2,30	8 Statutory social security contributions
1,18	1,07	1,18	1,20	0,93	of which: retirement pension insurance scheme
0,12	0,11	0,12	0,11	0,09	sickness insurance scheme
0,84	0,75	0,83	0,86	0,63	health insurance scheme
0,08	0,07	0,08	0,08	0,06	unemployment insurance scheme
0,42	0,38	0,42	0,42	0,33	guard fund
0,07	0,06	0,07	0,07	0,05	occupational accidents insurance schemes
0,14	0,02	0,03	0,08	0,01	9 Supplementary social security contributions
0,13	0,02	0,03	0,08	0,01	of which: supplementary pension scheme
0,09	0,08	0,08	0,11	0,09	10 Employers' imputed social contributions
0,04	0,04	0,05	0,06	0,05	of which: payments to employees leaving the enterprise
0,04	0,04	0,03	0,04	0,04	compens. for income upon temp. incap. for work
0,00	0,00	0,00	0,00	-	guaranteed remuner. in the event of sickness
0,00	0,00	0,00	0,01	0,00	social contrib. for pensions and health care
-	-	-	-	-	11 Employers' social contributions for apprentices
0,09	0,05	0,08	0,09	0,04	12 Social benefits
0,04	0,04	0,05	0,05	0,03	of which: canteens and meal vouchers
0,01	0,00	0,00	0,01	0,00	anniversary awards
0,04	0,01	0,02	0,03	0,00	other payments to the social fund
0,01	0,01	0,01	0,03	0,00	13 Vocational training costs paid by the employer
0,00	0,00	0,00	0,00	0,00	14 Taxes paid by the employer
0,03	0,00	0,01	0,03	0,04	15 Other expenditures paid by the employer
0,00	0,00	0,00	0,00	0,00	of which: recruitment costs
<b>-0,05</b>	<b>-0,24</b>	<b>-0,20</b>	<b>-0,21</b>	<b>-0,84</b>	<b>16 SUBSIDIES</b>

**T13 Hodinové náklady práce podľa ekonomickej činnosti****Hourly labour costs by economic activity**

dokončenie

EUR/hod.

Položky nákladov práce	Priemer za SR  Average of the SR	SK NACE Rev. 2				
		J	K	L	M	N
		informácie a komunikácia	finanč. a poist'ov. činnosti	čin. v obl. nehnuteľ- ností	odborné, vedec.a techn. čin.	admini- stratívne služby
		Information, commu- nication	Financ., insurance activities	Real estate activities	Profession., techn. activ.	Admini- strative services
a	12	13	14	15	16	17
<b>1.-16. CELKOVÉ NÁKLADY PRÁCE</b>	<b>13,00</b>	<b>21,13</b>	<b>22,15</b>	<b>11,73</b>	<b>14,96</b>	<b>9,89</b>
1.-12. Náklady súvisiace s výkonom práce	13,19	21,17	22,06	11,83	15,05	10,12
<b>1.-7. PRIAME NÁKLADY</b>	<b>9,60</b>	<b>15,58</b>	<b>15,88</b>	<b>8,69</b>	<b>11,07</b>	<b>7,42</b>
1.-2. Mzdy a náhrady mzdy	9,52	15,28	15,75	8,65	10,96	7,39
1. Mzdy	8,19	13,56	13,67	7,56	9,67	6,39
v tom základné (tarifné) mzdy a platy	6,41	10,36	10,42	6,26	8,12	5,15
v tom mzdy v určenom pracovnom čase	6,28	10,24	10,37	6,18	8,04	5,02
mzdy za nadčasy	0,13	0,12	0,05	0,08	0,07	0,12
prémie a odmeny	0,95	2,34	2,09	0,82	0,97	0,59
v tom prémie a odmeny mesačné	0,64	1,35	0,63	0,57	0,58	0,41
prémie a odmeny za dlhšie obdobie	0,31	0,99	1,46	0,25	0,40	0,18
príplatky a doplatky, mzdové zvýhodnenia	0,51	0,32	0,20	0,25	0,31	0,45
naturálne mzdy	0,01	0,04	0,03	0,00	0,03	0,01
nepravidelné odmeny	0,30	0,51	0,93	0,22	0,24	0,20
2. Náhrady mzdy	1,33	1,72	2,08	1,09	1,29	1,00
z toho náhrady za výluky a prestoje	0,12	0,04	0,08	0,06	0,06	0,16
náhrady za dovolenku	0,95	1,41	1,56	0,90	1,06	0,66
náhrady za voľné dni podľa ZP a KZ	0,14	0,13	0,25	0,06	0,12	0,08
náhrady za platené sviatky	0,11	0,10	0,16	0,06	0,04	0,07
3. Platby do programu sporenia	0,00	0,00	0,00	0,00	0,00	0,00
4. Náhrady za pracovnú pohotovosť mimo pracoviska	0,02	0,09	0,04	0,02	0,00	0,01
5. Peňažné plnenia zo zisku po zdanení	0,04	0,11	0,02	0,02	0,10	0,01
6. Ostatné priame náklady zamestnancom	0,02	0,09	0,07	0,00	0,02	0,01
z toho vlastné výrobky predávané so zľavou	0,00	0,00	0,00	0,00	-	0,00
použitie služob. vozidla pre osobnú potrebu	0,01	0,04	0,06	0,00	0,01	0,01
poskytnutie služobného bytu	0,00	-	0,00	0,00	0,00	0,00
poskytnutie predkupného práva na akcie	0,00	-	0,00	-	0,00	0,00
7. Odmeny učňom	0,00	0,00	-	0,00	0,00	-
<b>8.-15. NEPRIAME NÁKLADY</b>	<b>3,62</b>	<b>5,65</b>	<b>6,30</b>	<b>3,15</b>	<b>4,02</b>	<b>2,71</b>
8. Povinné príspevky na sociálne poistenie	3,32	5,25	5,38	2,96	3,77	2,58
z toho dôchodkové poistenie	1,33	2,06	2,08	1,20	1,50	1,04
nemocenské poistenie	0,13	0,21	0,21	0,12	0,15	0,10
zdravotné poistenie	0,95	1,54	1,62	0,85	1,09	0,72
poistenie v nezamestnanosti	0,09	0,14	0,15	0,07	0,10	0,07
garančný a rezervný fond	0,46	0,73	0,74	0,42	0,53	0,36
úrazové poistenie	0,08	0,13	0,13	0,07	0,09	0,06
9. Nepovinné príspevky na sociálne poistenie	0,07	0,09	0,22	0,03	0,06	0,03
z toho doplnkové dôchodkové poistenie	0,07	0,09	0,19	0,03	0,06	0,03
10. Sociálne dávky	0,10	0,13	0,25	0,08	0,08	0,06
z toho odstupné	0,05	0,09	0,17	0,05	0,03	0,02
náhrada príjmu pri dočasnej prac. neschop.	0,04	0,02	0,05	0,02	0,02	0,03
mzdové vyrovnanie za dobu nemoci	0,00	0,01	0,01	0,00	0,00	0,00
príspevky na dôchodok a zdrav. starostl.	0,01	0,01	0,02	0,00	0,00	0,00
11. Príspevky na sociálne poistenie učňov	0,00	-	-	-	-	-
12. Sociálne výhody	0,09	0,13	0,33	0,06	0,07	0,04
v tom príspevky na stravovanie	0,05	0,09	0,20	0,04	0,05	0,03
jubilejné odmeny	0,01	0,01	0,02	0,01	0,00	0,00
ostatné príspevky do sociálneho fondu	0,03	0,03	0,11	0,01	0,02	0,00
13. Náklady na školenie zamestnancov	0,02	0,05	0,09	0,01	0,03	0,01
14. Poplatky a sankcie súvisiace so mzdami	0,00	0,00	0,00	0,00	0,00	0,00
15. Ostatné nepriame náklady	0,02	0,02	0,03	0,01	0,01	0,01
z toho náklady na nábor zamestnancov	0,00	0,01	0,02	0,00	0,01	0,00
<b>16. SUBVENCIE</b>	<b>-0,22</b>	<b>-0,10</b>	<b>-0,03</b>	<b>-0,11</b>	<b>-0,13</b>	<b>-0,25</b>

End of table  
EUR/hour

SK NACE Rev. 2					Items of labour costs
O	P	Q	R	S	
verej. správa, soc.zabezp.	vzdelávanie	zdravot- níctvo, soc.pomoc	umenie, zábava, rekreácia	ostatné činnosti	
Public admin., soc. secur.	Education	Health, soc. work activ.	Arts, recreation	Other service activities	
18	19	20	21	22	a
<b>14,34</b>	<b>14,58</b>	<b>13,74</b>	<b>11,53</b>	<b>9,11</b>	<b>1-16 TOTAL LABOUR COSTS</b>
14,33	14,59	13,80	11,85	9,32	1-12 Compensation of employees
<b>10,37</b>	<b>10,61</b>	<b>10,14</b>	<b>8,71</b>	<b>6,82</b>	<b>1-7 DIRECT COSTS</b>
10,32	10,60	9,96	8,68	6,79	1-2 Wages and salaries
9,16	8,43	8,81	7,22	5,93	1 Direct remuneration and bonuses
7,02	7,25	7,12	5,87	4,94	of which: Basic wages and salaries
6,95	7,18	6,73	5,79	4,90	of which: wages and salaries in normal work.time
0,07	0,07	0,40	0,07	0,05	wages and salaries for overtime
0,58	0,20	0,40	0,43	0,53	Bonuses and allowances paid regularly
0,34	0,11	0,29	0,34	0,35	of which: bonus. and allow. paid monthly
0,25	0,09	0,12	0,09	0,18	bonus. and allow. paid for longer period
1,03	0,35	0,95	0,76	0,31	Remuneration and additional payments
0,00	0,01	0,00	0,00	0,00	Wages in kind
0,52	0,62	0,33	0,16	0,15	Bonuses paid at fixed periods
1,17	2,17	1,15	1,46	0,86	2 Payments for days not worked
0,05	0,17	0,05	0,34	0,13	of which: payments for working stoppages
0,89	1,67	0,94	0,88	0,63	payments for holidays
0,13	0,27	0,11	0,18	0,04	payments for leisure time
0,07	0,03	0,03	0,04	0,05	payments for public holidays
0,00	-	0,00	-	0,00	3 Payments to employees' savings schemes
0,04	0,00	0,12	0,01	0,00	4 Bonuses for being on call to work outside the workplace
-	0,01	0,05	0,00	0,03	5 Bonuses based on profit after taxation
0,00	0,00	0,00	0,01	0,00	6 Other direct costs for employees
-	-	-	-	-	of which: company products
0,00	0,00	0,00	0,00	0,00	company cars
0,00	0,00	0,00	0,01	-	staff housing
0,00	-	-	-	-	stock options and share purchase
0,00	0,00	0,00	0,00	0,00	7 Wages and salaries of apprentices
<b>3,97</b>	<b>3,99</b>	<b>3,68</b>	<b>3,16</b>	<b>2,50</b>	<b>8-15 INDIRECT COSTS</b>
3,53	3,70	3,48	2,94	2,35	8 Statutory social security contributions
1,46	1,50	1,41	1,20	0,96	of which: retirement pension insurance scheme
0,14	0,15	0,14	0,12	0,10	sickness insurance scheme
1,01	1,06	0,99	0,83	0,66	health insurance scheme
0,09	0,10	0,09	0,08	0,06	unemployment insurance scheme
0,46	0,51	0,49	0,41	0,34	guard fund
0,08	0,09	0,08	0,07	0,06	occupational accidents insurance schemes
0,13	0,08	0,06	0,04	0,02	9 Supplementary social security contributions
0,13	0,08	0,06	0,04	0,02	of which: supplementary pension scheme
0,14	0,09	0,06	0,08	0,07	10 Employers' imputed social contributions
0,07	0,05	0,01	0,04	0,05	of which: payments to employees leaving the enterprise
0,05	0,03	0,04	0,03	0,02	compens. for income upon temp. incap. for work
0,01	0,00	0,00	0,00	0,00	guaranteed remuner. in the event of sickness
0,01	0,01	0,00	0,01	0,00	social contrib. for pensions and health care
-	0,00	-	-	-	11 Employers' social contributions for apprentices
0,16	0,10	0,06	0,08	0,05	12 Social benefits
0,08	0,03	0,03	0,05	0,05	of which: canteens and meal vouchers
0,02	0,02	0,01	0,01	0,00	anniversary awards
0,05	0,05	0,02	0,02	0,00	other payments to the social fund
0,01	0,00	0,01	0,01	0,00	13 Vocational training costs paid by the employer
0,00	0,00	0,00	0,00	0,00	14 Taxes paid by the employer
0,00	0,00	0,01	0,01	0,00	15 Other expenditures paid by the employer
0,00	0,00	0,00	0,00	0,00	of which: recruitment costs
-	<b>- 0,02</b>	<b>-0,07</b>	<b>- 0,34</b>	<b>-0,21</b>	<b>16 SUBSIDIES</b>

**T14 Hodinové náklady práce podľa sekcií a divízií ekonomickej činnosti**  
**Hourly labour costs by sections and divisions of economic activity**

EUR/hod.

Ekonomická činnosť SK NACE Rev.2 (sekcie a divízie)	Celkové náklady práce	v tom											
		priame náklady spolu	z toho										
			mzdy	náhrady mzdy	mzdy a náhrady mzdy spol. (stĺ.3+4)	náhrady za prac.pohot. mimo pracov.	peňažné plnenia zo zisku po zdan.						
a	1	2	3	4	5	6	7						
								Total labour costs	of which				
									Direct labour costs	Direct remune- rat. and bonuses	Payments for days not worked	Wages and salaries (col. 3+4)	Bonus. for being on call out. the work.
<b>Priemer za SR</b>	<b>13,00</b>	<b>9,60</b>	<b>8,19</b>	<b>1,33</b>	<b>9,52</b>	<b>0,02</b>	<b>0,04</b>						
<i>A Poľnohospodárstvo, lesníctvo a rybolov</i>	9,82	7,18	6,15	0,88	7,03	0,00	0,15						
01 Pest. plodín a chov zvierat, poľov. a súvis. služ.	9,60	7,02	6,05	0,80	6,85	0,00	0,17						
02 Lesníctvo a ťažba dreva	11,15	8,18	6,78	1,37	8,15	0,00	0,02						
03 Rybolov a akvakultúra	D	D	D	D	D	D	D						
<i>B Ťažba a dobývanie</i>	13,88	9,96	8,51	1,35	9,86	0,08	0,01						
05 Ťažba uhlia a lignitu	D	D	D	D	D	D	D						
06 Ťažba ropy a zemného plynu	-	-	-	-	-	-	-						
07 Dobývanie kovových rúd	D	D	D	D	D	D	D						
08 Iná ťažba a dobývanie	12,94	9,48	8,15	1,30	9,44	0,01	0,02						
09 Pomocné činnosti pri ťažbe	D	D	D	D	D	D	D						
<i>C Priemyselná výroba</i>	13,01	9,71	8,20	1,46	9,66	0,01	0,02						
10 Výroba potravín	10,40	7,61	6,65	0,91	7,55	0,00	0,03						
11 Výroba nápojov	13,02	9,68	7,97	1,42	9,40	0,01	0,09						
12 Výroba tabakových výrobkov	-	-	-	-	-	-	-						
13 Výroba textilu	10,50	7,85	6,65	1,19	7,85	0,00	-						
14 Výroba odevov	7,42	5,71	4,76	0,94	5,70	0,00	0,01						
15 Výroba kože a kožených výrobkov	9,55	7,19	5,85	1,34	7,18	0,00	-						
16 Sprac. dreva a výroba výr. z dreva okrem nábytku	8,43	6,33	5,54	0,78	6,32	0,00	0,01						
17 Výroba papiera a papierových výrobkov	13,84	10,02	8,59	1,31	9,90	0,05	0,01						
18 Tlač a reprodukcia záznamových médií	10,18	8,03	6,90	1,10	8,00	0,01	-						
19 Výroba koksu a rafinovaných ropných produktov	28,63	18,42	15,36	2,96	18,33	0,01	-						
20 Výroba chemikálií a chemických produktov	13,47	9,86	8,49	1,33	9,82	0,03	0,00						
21 Výroba základných farmaceut. výr., prípravkov	13,39	9,63	8,46	1,15	9,61	0,01	-						
22 Výroba výrobkov z gumy a plastu	12,78	9,60	8,01	1,56	9,57	0,01	0,00						
23 Výroba ostat. nekovových minerálnych výrobkov	14,01	10,29	8,80	1,38	10,18	0,03	0,04						
24 Výroba a spracovanie kovov	17,34	12,95	10,41	2,49	12,90	0,02	0,00						
25 Výroba kov. konštrukcií okrem strojov a zariadení	11,52	8,64	7,35	1,23	8,57	0,00	0,06						
26 Výroba počítačových, elektron. a optic. výrobkov	12,25	9,21	7,98	1,21	9,19	0,00	0,00						
27 Výroba elektrických zariadení	13,14	9,81	8,41	1,38	9,79	0,01	0,00						
28 Výroba strojov a zariadení i. n.	13,43	9,96	8,36	1,57	9,93	0,00	0,02						
29 Výroba motorových vozidiel, návesov a prívesov	15,73	11,97	9,98	1,97	11,95	0,00	0,00						
30 Stavba lodí a člnov	12,72	9,61	8,36	1,23	9,59	0,01	0,01						
31 Výroba nábytku	9,51	7,23	6,12	1,10	7,22	0,00	0,00						
32 Iná výroba	10,78	8,05	6,98	1,07	8,05	0,00	-						
33 Oprava a inštalácia strojov a prístrojov	15,58	11,29	9,49	1,48	10,97	0,04	0,26						
<i>D Dodávka elektriny, plynu, pary a stud. vzduchu</i>	20,75	14,63	12,28	2,07	14,35	0,19	0,05						
35 Dodávka elektriny, plynu, pary a stud. vzduchu	20,75	14,63	12,28	2,07	14,35	0,19	0,05						
<i>E Dodávka vody; odvod odpad. vôd, odstráň. odpad.</i>	11,74	8,47	7,11	1,22	8,33	0,07	0,02						
36 Zber, úprava a dodávka vody	12,44	8,86	7,24	1,47	8,71	0,14	-						
37 Čistenie a odvod odpadových vôd	D	D	D	D	D	D	D						
38 Zber, spracúvanie a likvid. odpadov; recykl. mat.	11,27	8,21	7,02	1,05	8,08	0,03	0,03						
39 Ozdrav. činn. a ostatné činn. naklad. s odpadom	11,39	8,05	6,99	1,03	8,03	0,02	-						
<i>F Stavebníctvo</i>	10,40	7,80	6,61	1,04	7,65	0,00	0,12						
41 Výstavba budov	9,27	6,93	5,90	0,85	6,74	0,00	0,18						
42 Inžinierske stavby	12,43	9,29	7,88	1,29	9,18	0,00	0,04						
43 Špecializované stavebné práce	10,25	7,73	6,52	1,08	7,60	0,01	0,11						
<i>G Veľkoobchod a maloob.; oprava motor. vozidiel</i>	11,53	8,58	7,45	1,03	8,49	0,00	0,05						
45 Veľkoob. a maloob. a oprava motor. voz. a motoc.	12,99	9,83	8,44	1,34	9,77	0,01	0,01						
46 Veľkoobchod okrem mot. vozidiel a mot.	13,15	9,75	8,46	1,11	9,57	0,00	0,12						
47 Maloobchod okrem mot. vozidiel a mot.	9,95	7,39	6,45	0,92	7,37	0,00	0,01						
<i>H Doprava a skladovanie</i>	11,55	8,43	7,16	1,22	8,38	0,03	0,01						
49 Pozemná doprava a doprava potrubím	10,69	7,86	6,71	1,11	7,82	0,02	0,02						

EUR/hour

								Economic activity SK NACE Rev. 2 (sections and divisions)
nepriame náklady spolu	z toho						subven- cie	
	povín. príspev. na soc. poist.	nepovín. príspev. na soc. poist.	sociálne dávk	sociálne výhody	náklady na škol. zamest- nancov	poplatky a sankcie súvis. so mzdami		
Indirect labour costs	of which						Subsi- dies	
	Statut. social secur. contrib.	Supplem. social secur. contrib.	Employer. imputed social contrib.	Social benefits	Vocatio- nal training costs	Taxes		
8	9	10	11	12	13	14	15	a
3,62	3,32	0,07	0,10	0,09	0,02	0,00	-0,22	Average of the SR
2,72	2,51	0,04	0,08	0,08	0,01	0,00	- 0,08	A Agriculture, forestry and fishing
2,64	2,44	0,02	0,08	0,08	0,01	0,00	- 0,06	01 Crop and animal prod., hunting and related serv. act.
3,21	2,90	0,13	0,11	0,05	0,01	-	-0,24	02 Forestry and logging
D	D	D	D	D	D	D	D	03 Fishing and aquaculture
4,16	3,52	0,20	0,26	0,13	0,03	0,00	-0,24	B Mining and quarrying
D	D	D	D	D	D	D	D	05 Mining of coal and lignite
-	-	-	-	-	-	-	-	
D	D	D	D	D	D	D	D	07 Mining of metal ores
3,71	3,33	0,18	0,10	0,08	0,02	0,00	-0,25	08 Other mining and quarrying
D	D	D	D	D	D	D	D	09 Mining support service activities
3,77	3,40	0,09	0,13	0,11	0,02	0,00	- 0,47	C Manufacturing
2,87	2,63	0,03	0,07	0,09	0,01	0,00	- 0,07	10 Manufacture of food products
3,69	3,24	0,05	0,18	0,13	0,03	-	-0,34	11 Manufacture of beverages
-	-	-	-	-	-	-	-	12 Manufacture of tobacco products
3,09	2,75	0,07	0,14	0,10	0,01	-	- 0,44	13 Manufacture of textiles
2,17	2,01	0,02	0,09	0,05	0,00	0,00	- 0,46	14 Manufacture of wearing apparel
2,87	2,59	0,03	0,18	0,06	0,01	0,00	-0,50	15 Manufacture of leather and related products
2,31	2,19	0,03	0,07	0,02	0,00	0,00	-0,22	16 Manufacture of wood and of products of wood
4,00	3,47	0,12	0,21	0,15	0,02	0,00	-0,19	17 Manufacture of paper and paper products
2,77	2,60	0,06	0,06	0,04	0,00	0,00	-0,62	18 Printing and reproduction of recorded media
10,29	6,82	0,54	0,31	1,59	0,12	-	-0,08	19 Manufacture of coke and refined petroleum products
3,79	3,46	0,10	0,12	0,08	0,02	0,00	- 0,18	20 Manufacture of chemicals and chemical products
3,89	3,43	0,13	0,16	0,09	0,03	-	- 0,13	21 Manufacture of basic pharm. prod. and pharm. prep.
3,67	3,37	0,06	0,12	0,08	0,01	0,00	- 0,49	22 Manufacture of rubber and plastic products
4,04	3,54	0,09	0,24	0,11	0,03	0,00	- 0,32	23 Manufacture of other non-metallic mineral products
5,39	4,65	0,23	0,12	0,25	0,01	-	-1,00	24 Manufacture of basic metals
3,24	2,99	0,05	0,12	0,05	0,01	0,00	- 0,36	25 Manufacture of fabricated metal prod., except mach.
3,38	3,18	0,02	0,11	0,05	0,01	0,00	-0,34	26 Manufacture of computer, electron. and optical prod.
3,68	3,41	0,06	0,11	0,07	0,01	0,00	-0,35	27 Manufacture of electrical equipment
3,99	3,58	0,11	0,17	0,08	0,02	0,00	-0,52	28 Manufacture of machineryand equipment n.e.c.
4,67	4,24	0,13	0,13	0,12	0,03	0,00	- 0,91	29 Manufacture of motor vehicl., trailers and semi-trail.
3,30	2,99	0,11	0,05	0,07	0,03	0,00	- 0,19	30 Manufacture of other transport equipment
2,76	2,55	0,03	0,10	0,07	0,00	0,00	- 0,48	31 Manufacture of furniture
3,00	2,83	0,04	0,06	0,07	0,01	-	-0,27	32 Other manufacturing
4,54	3,90	0,12	0,12	0,31	0,06	0,00	-0,25	33 Repair and installation of machinery and equipment
6,16	5,11	0,31	0,32	0,28	0,06	0,00	-0,03	D Electricity, gas, steam and air conditioning supply
6,16	5,11	0,31	0,32	0,28	0,06	0,00	-0,03	35 Electricity, gas, steam and air conditioning supply
3,32	2,95	0,14	0,09	0,09	0,01	0,00	-0,05	E Water supply, sewer., waste manag. and remed. act.
3,59	3,15	0,23	0,10	0,07	0,01	0,00	- 0,01	36 Water collection, treatment and supply
D	D	D	D	D	D	D	D	37 Sewerage
3,14	2,81	0,08	0,09	0,10	0,02	0,00	-0,08	38 Waste collection, treat. and disposal activ.; mat. rec.
3,39	2,82	0,05	0,21	0,28	0,02	-	-0,05	39 Remediation activities and other waste manag. serv.
2,83	2,67	0,02	0,08	0,05	0,01	0,00	- 0,24	F Construction
2,50	2,34	0,01	0,09	0,05	0,01	0,00	- 0,16	41 Construction of buildings
3,44	3,23	0,05	0,10	0,04	0,02	0,00	-0,31	42 Civil engineering
2,78	2,65	0,02	0,06	0,04	0,01	0,00	-0,26	43 Specialised construction activities
3,15	2,95	0,03	0,08	0,08	0,01	0,00	- 0,20	G Wholesale and retail tr. rep. of motor vehic. and mot.
3,61	3,40	0,03	0,08	0,06	0,02	0,00	- 0,44	45 Whol. and retail tr. and rep. of motor vehic. and mot.
3,56	3,31	0,04	0,11	0,07	0,02	0,00	- 0,17	46 Wholesale trade, except of motor vehic. and mot.
2,74	2,56	0,02	0,06	0,08	0,01	0,00	- 0,18	47 Retail trade, except of motor vehic. and motorcycles
3,33	2,99	0,08	0,11	0,09	0,03	0,00	-0,21	H Transportation and storage
3,06	2,79	0,05	0,12	0,08	0,02	0,00	- 0,24	49 Land transport and transport via pipelines

**T14 Hodinové náklady práce podľa sekcií a divízií ekonomickej činnosti****Hourly labour costs by sections and divisions of economic activity**

dokončenie

EUR/hod.

Ekonomická činnosť SK NACE Rev.2 (sekcie a divízie)	Celkové náklady práce	v tom					
		priame náklady spolu	z toho				
			mzdy	náhrady mzdy	mzdy a náhrady mzdy spol. (stĺ.3+4)	náhrady za prac.pohot. mimo pracov.	peňažné plnenia zo zisku po zdan.
a	1	2	3	4	5	6	7
50 Vodná doprava	15,03	11,58	9,66	1,87	11,53	0,05	-
51 Letecká doprava	D	D	D	D	D	D	D
52 Skladové a pomocné činnosti v doprave	13,45	9,71	8,20	1,46	9,66	0,04	0,00
53 Poštové služby a služby kuriérov	10,10	7,32	6,21	1,06	7,28	0,00	-
I Ubytovacie a stravovacie služby	8,10	6,46	5,11	1,33	6,44	0,00	0,00
55 Ubytovanie	9,08	7,35	5,57	1,77	7,34	0,00	0,00
56 Činnosti reštaurácií a pohostinstiev	7,38	5,81	4,78	1,00	5,78	0,00	0,00
J Informácie a komunikácia	21,13	15,58	13,56	1,72	15,28	0,09	0,11
58 Nakladateľské činnosti	15,49	11,34	10,08	1,24	11,33	0,02	-
59 Výroba filmov, videozáz. a tel. prog., zvuk. nah.	14,95	11,54	9,94	1,60	11,54	-	-
60 Činnosti pre rozhlasové a televízne vysielanie	14,76	10,83	9,71	1,12	10,82	0,01	-
61 Telekomunikácie	20,66	15,03	12,69	1,89	14,58	0,11	-
62 Počítačové program., poradenstvo a súvis. služby	22,83	16,92	14,91	1,81	16,72	0,13	0,04
63 Informačné služby	20,02	14,68	12,46	1,50	13,95	0,02	0,70
K Finančné a poisťovacie činnosti	22,15	15,88	13,67	2,08	15,75	0,04	0,02
64 Finan. služby okrem poistenia a dôchod. zabez.	23,01	16,49	14,15	2,18	16,33	0,05	0,03
65 Poist., zaist. a dôch. zab. okrem povin. soc. poist.	20,15	14,19	12,22	1,89	14,11	0,00	0,01
66 Pomocné činnosti finančných služieb a poistenia	20,24	14,90	13,10	1,74	14,84	-	-
L Činnosti v oblasti nehnuteľností	11,73	8,69	7,56	1,09	8,65	0,02	0,02
68 Činnosti v oblasti nehnuteľností	11,73	8,69	7,56	1,09	8,65	0,02	0,02
M Odborné, vedecké a technické činnosti	14,96	11,07	9,67	1,29	10,96	0,00	0,10
69 Právne a účtovnícke činnosti	13,67	10,11	8,74	1,09	9,84	0,00	0,27
70 Vedenie firiem; poradenstvo v oblasti riadenia	17,09	12,58	11,20	1,35	12,56	0,01	-
71 Architekt. a inžinier. činnosti, tech. testovanie	14,59	10,76	9,38	1,35	10,72	0,00	0,02
72 Vedecký výskum a vývoj	15,27	11,27	9,52	1,74	11,26	0,00	0,01
73 Reklama a prieskum trhu	16,73	12,63	11,04	1,34	12,38	0,00	0,17
74 Ostatné odborné, vedecké a technické činnosti	11,83	8,90	7,91	0,97	8,88	0,01	-
75 Veterinárne činnosti	D	D	D	D	D	D	D
N Administratívne a podporné služby	9,89	7,42	6,39	1,00	7,39	0,01	0,01
77 Prenájom a lízing	14,22	10,59	9,20	1,22	10,42	0,01	0,06
78 Sprostredkovanie práce	8,11	6,07	5,33	0,73	6,06	0,01	-
79 Činnosti cestovných agentúr a súvisiace činnosti	11,34	9,50	6,28	3,22	9,50	-	-
80 Bezpečnostné a pátracie služby	7,57	5,64	5,04	0,58	5,61	0,01	0,01
81 Činnosti súvis. s údržbou zariad. a krajín. úpravou	9,09	6,74	5,78	0,92	6,70	0,03	0,00
82 Admin., pom. kancelár. a iné obch. pomoc. činn.	13,24	9,95	8,53	1,39	9,91	0,01	0,00
O Verejná správa a obrana; povinné sociálne zabezp.	14,34	10,37	9,16	1,17	10,32	0,04	-
84 Verejná správa a obrana; povinné soc. zabezp.	14,34	10,37	9,16	1,17	10,32	0,04	-
P Vzdelávanie	14,58	10,61	8,43	2,17	10,60	0,00	0,01
85 Vzdelávanie	14,58	10,61	8,43	2,17	10,60	0,00	0,01
Q Zdravotníctvo a sociálna pomoc	13,74	10,14	8,81	1,15	9,96	0,12	0,05
86 Zdravotníctvo	14,23	10,51	9,12	1,18	10,30	0,14	0,06
87 Starostlivosť v pobytových zariadeniach	11,52	8,43	7,41	1,00	8,41	0,01	-
88 Sociálna práca bez ubytovania	11,32	8,25	7,25	1,00	8,25	0,00	-
R Umenie, zábava a rekreácia	11,53	8,71	7,22	1,46	8,68	0,01	0,00
90 Tvorivé, umelecké a zábavné činnosti	12,17	8,92	7,07	1,85	8,92	0,00	-
91 Čin. knižníc, archívov, múzeí a ostat. kultúr. zar.	11,99	8,73	7,51	1,21	8,72	0,01	-
92 Činnosti herní a stávkových kancelárií	11,96	9,16	7,54	1,59	9,13	0,01	0,02
93 Športové, zábavné a rekreačné činnosti	10,44	8,25	6,88	1,34	8,22	0,01	-
S Ostatné činnosti	9,11	6,82	5,93	0,86	6,79	0,00	0,03
94 Činnosti členských organizácií	9,41	7,00	6,21	0,79	7,00	0,00	-
95 Oprava poč., osob. potrieb a potrieb pre domác.	8,55	6,34	5,51	0,83	6,34	-	-
96 Ostatné osobné služby	8,21	6,33	5,06	1,12	6,18	0,01	0,14

End of table  
EUR/hour

nepriame náklady spolu	z toho						subven- cie	Economic activity SK NACE Rev. 2 (sections and divisions)
	povin. príspev. na soc. poist.	nepovin. príspev. na soc. poist.	sociálne dávky	sociálne výhody	náklady na škol. zamest- nancov	poplatky a sankcie súvis. so mzdami		
Indirect labour costs	of which						Subsi- dies	a
	Statut. social secur. contrib.	Supplem. social secur. contrib.	Employer. imputed social contrib.	Social benefits	Vocatio- nal training costs	Taxes		
8	9	10	11	12	13	14	15	
4,13	3,81	0,04	0,19	0,07	0,02	-	-0,68	50 Water transport
D	D	D	D	D	D	D	D	51 Air transport
3,96	3,47	0,15	0,10	0,12	0,05	0,00	-0,22	52 Warehousing and support activ. for transportation
2,79	2,56	0,07	0,08	0,08	0,01	-	-0,01	53 Postal and courier activities
2,48	2,30	0,01	0,09	0,04	0,00	0,00	-0,84	I Accommodation and food service activities
2,84	2,65	0,02	0,12	0,04	0,00	0,00	-1,11	55 Accommodation
2,21	2,05	0,01	0,07	0,04	0,00	-	-0,65	56 Food and beverage service activities
5,65	5,25	0,09	0,13	0,13	0,05	0,00	-0,10	J Information and communication
4,26	3,99	0,04	0,11	0,05	0,04	0,00	-0,11	58 Publishing activities
4,24	4,00	0,00	0,03	0,21	0,00	-	-0,83	59 Motion picture, video and tel. program. production
3,98	3,81	0,03	0,12	0,02	0,00	-	-0,05	60 Programming and broadcasting activities
5,70	5,08	0,09	0,20	0,25	0,06	-	-0,07	61 Telecommunications
6,01	5,61	0,11	0,12	0,11	0,05	0,00	-0,10	62 Computer programming, consult. and related activ.
5,39	5,16	0,04	0,10	0,06	0,02	-	-0,05	63 Information service activities
6,30	5,38	0,22	0,25	0,33	0,09	0,00	-0,03	K Financial and insurance activities
6,54	5,59	0,22	0,26	0,36	0,08	0,00	-0,02	64 Financial serv. act., except insur. and pension fund.
5,96	4,86	0,25	0,31	0,40	0,10	-	-	65 Insur., reinsur. and pension fund., except comp.sec.
5,48	4,98	0,15	0,08	0,10	0,16	-	-0,13	66 Activities auxiliary to finan. services and insur.act.
3,15	2,96	0,03	0,08	0,06	0,01	0,00	-0,11	L Real estate activities
3,15	2,96	0,03	0,08	0,06	0,01	0,00	-0,11	68 Real estate activities
4,02	3,77	0,06	0,08	0,07	0,03	0,00	-0,13	M Professional, scientific and technical activities
3,58	3,38	0,06	0,05	0,05	0,04	-	-0,03	69 Legal and accounting activities
4,60	4,35	0,04	0,07	0,10	0,03	-	-0,10	70 Activities of head offices; manag. consultancy act.
4,07	3,72	0,09	0,13	0,11	0,01	0,00	-0,23	71 Architect. and engineer. act., technical test. and anal.
4,02	3,86	0,04	0,07	0,05	0,00	0,00	-0,02	72 Scientific research and development
4,35	4,15	0,04	0,08	0,02	0,05	-	-0,25	73 Advertising and market research
3,11	2,96	0,08	0,03	0,03	0,00	-	-0,18	74 Other professional, scientific and technical activities
D	D	D	D	D	D	D	D	75 Veterinary activities
2,71	2,58	0,03	0,06	0,04	0,01	0,00	-0,25	N Administrative and support service activities
3,87	3,65	0,06	0,08	0,05	0,03	-	-0,24	77 Rental and leasing activities
2,22	2,14	0,01	0,06	0,01	0,00	0,00	-0,18	78 Employment activities
3,63	3,38	0,08	0,13	0,03	0,00	-	-1,79	79 Travel agency, tour oper. reser. serv. and related act.
1,99	1,93	0,01	0,02	0,02	0,00	0,00	-0,05	80 Security and investigation activities
2,53	2,36	0,03	0,09	0,04	0,01	0,00	-0,18	81 Services to buildings and landscape activities
3,65	3,44	0,06	0,06	0,07	0,02	-	-0,36	82 Office admin, office supp. and other busin.supp. act.
3,97	3,53	0,13	0,14	0,16	0,01	0,00	-	O Public admin. and defence; compulsory social sec.
3,97	3,53	0,13	0,14	0,16	0,01	0,00	-	84 Public admin. and defence; compulsory social sec.
3,99	3,70	0,08	0,09	0,10	0,00	0,00	-0,02	P Education
3,99	3,70	0,08	0,09	0,10	0,00	0,00	-0,02	85 Education
3,68	3,48	0,06	0,06	0,06	0,01	0,00	-0,07	Q Human health and social work activities
3,80	3,60	0,06	0,06	0,06	0,01	-	-0,08	86 Human health activities
3,09	2,90	0,07	0,06	0,05	0,00	0,00	0,00	87 Residential care activities
3,12	2,85	0,05	0,08	0,12	0,02	-	-0,04	88 Social work activities without accommodation
3,16	2,94	0,04	0,08	0,08	0,01	0,00	-0,34	R Arts, entertainment and recreation
3,31	3,10	0,06	0,07	0,08	0,00	-	-0,07	90 Creative, arts and entertainment activities
3,26	2,97	0,06	0,08	0,13	0,01	0,00	-	91 Libraries, archives, museums and other cultural act.
3,47	3,17	0,01	0,16	0,07	0,02	-	-0,67	92 Gambling and betting activities
2,79	2,67	0,02	0,05	0,04	0,00	0,00	-0,61	93 Sports activities and amusement and recreation act.
2,50	2,35	0,02	0,07	0,05	0,00	0,00	-0,21	S Other service activities
2,51	2,40	0,02	0,04	0,05	0,00	0,00	-0,11	94 Activities of membership organisations
2,33	2,18	0,01	0,03	0,11	0,00	-	-0,13	95 Repair of comput. and personal and househ. goods
2,51	2,24	0,03	0,20	0,04	0,00	0,00	-0,63	96 Other personal service activities



**T15 Hodinové náklady práce podľa krajov**  
**Hourly labour costs by regions**

EUR/hod.

Položky nákladov práce	Priemer za SR  Average of the SR	Kraj			
		Bratislavský	Trnavský	Trenčiansky	Nitriansky
		Bratislava	Trnava	Trenčín	Nitra
a	1	2	3	4	5
1.-16. CELKOVÉ NÁKLADY PRÁCE	13,00	15,92	12,21	12,29	11,44
1.-12. Náklady súvisiace s výkonom práce	13,19	16,05	12,42	12,58	11,64
1.-7. PRIAME NÁKLADY	9,60	11,68	9,03	9,17	8,49
1.-2. Mzdy a náhrady mzdy	9,52	11,58	8,98	9,09	8,46
1. Mzdy	8,19	10,08	7,68	7,72	7,27
v tom základné (tarifné) mzdy a platy	6,41	7,85	5,98	5,95	5,81
v tom mzdy v určenom pracovnom čase	6,28	7,71	5,85	5,79	5,70
mzdy za nadčasy	0,13	0,14	0,13	0,15	0,12
prémie a odmeny	0,95	1,29	0,91	1,09	0,78
v tom prémie a odmeny mesačné	0,64	0,72	0,66	0,79	0,60
prémie a odmeny za dlhšie obdobie	0,31	0,56	0,25	0,30	0,18
príplatky a doplatky, mzdové zvýhodnenia	0,51	0,50	0,49	0,51	0,46
naturálne mzdy	0,01	0,02	0,00	0,00	0,01
nepravidelné odmeny	0,30	0,41	0,29	0,17	0,21
2. Náhrady mzdy	1,33	1,50	1,30	1,37	1,19
z toho náhrady za výluky a prestoje	0,12	0,11	0,13	0,18	0,10
náhrady za dovolenku	0,95	1,12	0,92	0,92	0,87
náhrady za voľné dni podľa ZP a KZ	0,14	0,16	0,12	0,12	0,11
náhrady za platené sviatky	0,11	0,10	0,12	0,13	0,10
3. Platby do programu sporenia	0,00	0,00	0,00	0,00	0,00
4. Náhrady za pracovnú pohotovosť mimo pracoviska	0,02	0,03	0,02	0,02	0,01
5. Peňažné plnenia zo zisku po zdanení	0,04	0,03	0,02	0,05	0,01
6. Ostatné priame náklady zamestnancom	0,02	0,04	0,02	0,01	0,01
z toho vlastné výrobky predávané so zľavou	0,00	0,00	0,00	0,00	0,00
použitie služieb, vozidla pre osobnú potrebu	0,01	0,03	0,01	0,01	0,01
poskytnutie služobného bytu	0,00	0,00	0,00	0,00	0,00
poskytnutie predkupného práva na akcie	0,00	0,00	-	-	0,00
7. Odmeny učňom	0,00	0,00	0,00	0,00	0,00
8.-15. NEPRIAME NÁKLADY	3,62	4,44	3,41	3,43	3,17
8. Povinné príspevky na sociálne poistenie	3,32	4,02	3,14	3,18	2,94
z toho dôchodkové poistenie	1,33	1,60	1,26	1,28	1,19
nemocenské poistenie	0,13	0,16	0,13	0,13	0,12
zdravotné poistenie	0,95	1,17	0,90	0,90	0,82
poistenie v nezamestnanosti	0,09	0,11	0,09	0,09	0,08
garančný a rezervný fond	0,46	0,56	0,44	0,45	0,42
úrazové poistenie	0,08	0,10	0,07	0,07	0,07
9. Nepovinné príspevky na sociálne poistenie	0,07	0,10	0,07	0,05	0,05
z toho doplnkové dôchodkové poistenie	0,07	0,09	0,06	0,05	0,05
10. Sociálne dávky	0,10	0,13	0,10	0,10	0,10
z toho odstupné	0,05	0,07	0,05	0,05	0,06
náhrada príjmu pri dočasnej prac. neschop.	0,04	0,04	0,04	0,04	0,03
mzdové vyrovnanie za dobu nemoci	0,00	0,00	0,00	0,00	0,00
príspevky na dôchodok a zdrav. starostl.	0,01	0,01	0,00	0,01	0,00
11. Príspevky na sociálne poistenie učňov	0,00	-	-	-	-
12. Sociálne výhody	0,09	0,14	0,08	0,07	0,07
v tom príspevky na stravovanie	0,05	0,08	0,04	0,03	0,04
jubilejné odmeny	0,01	0,01	0,01	0,01	0,01
ostatné príspevky do sociálneho fondu	0,03	0,05	0,03	0,03	0,02
13. Náklady na školenie zamestnancov	0,02	0,03	0,01	0,01	0,01
14. Poplatky a sankcie súvisiace so mzdami	0,00	0,00	0,00	0,00	0,00
15. Ostatné nepriame náklady	0,02	0,03	0,02	0,01	0,01
z toho náklady na nábor zamestnancov	0,00	0,01	0,00	0,00	0,00
16. SUBVENCIE	-0,22	-0,19	-0,24	-0,30	-0,22

EUR/hour

Region				Items of labour costs
Žilinský	Bansko-bystrický	Prešovský	Košický	
Žilina	Banská Bystrica	Prešov	Košice	
6	7	8	9	a
12,19	11,37	10,44	12,13	<b>1-16 TOTAL LABOUR COSTS</b>
12,45	11,53	10,63	12,34	1-12 Compensation of employees
<b>9,07</b>	<b>8,39</b>	<b>7,76</b>	<b>8,97</b>	<b>1-7 DIRECT COSTS</b>
8,92	8,32	7,69	8,87	1-2 Wages and salaries
7,58	7,21	6,56	7,51	1 Direct remuneration and bonuses
5,83	5,59	5,33	5,96	of which: Basic wages and salaries
5,71	5,48	5,23	5,84	of which: wages and salaries in normal work.time
0,12	0,11	0,10	0,12	wages and salaries for overtime
0,98	0,67	0,61	0,65	Bonuses and allowances paid regularly
0,74	0,53	0,48	0,48	of which: bonus. and allow. paid monthly
0,24	0,15	0,13	0,17	bonus. and allow. paid for longer period
0,51	0,65	0,43	0,51	Remuneration and additional payments
0,00	0,00	0,00	0,02	Wages in kind
0,26	0,30	0,18	0,37	Bonuses paid at fixed periods
1,34	1,10	1,13	1,36	2 Payments for days not worked
0,18	0,08	0,09	0,08	of which: payments for working stoppages
0,92	0,80	0,80	0,93	payments for holidays
0,12	0,10	0,11	0,22	payments for leisure time
0,10	0,12	0,11	0,09	payments for public holidays
0,00	0,00	0,00	0,00	3 Payments to employees' savings schemes
0,02	0,02	0,03	0,03	4 Bonuses for being on call to work outside the workplace
0,12	0,04	0,04	0,06	5 Bonuses based on profit after taxation
0,01	0,01	0,01	0,01	6 Other direct costs for employees
0,00	0,00	0,00	0,00	of which: company products
0,01	0,01	0,01	0,01	company cars
0,00	0,00	0,00	0,00	staff housing
-	0,00	-	-	stock options and share purchase
0,00	0,00	0,00	0,00	7 Wages and salaries of apprentices
<b>3,40</b>	<b>3,16</b>	<b>2,90</b>	<b>3,40</b>	<b>8-15 INDIRECT COSTS</b>
3,14	2,91	2,68	3,12	8 Statutory social security contributions
1,26	1,19	1,09	1,25	of which: retirement pension insurance scheme
0,13	0,12	0,11	0,13	sickness insurance scheme
0,89	0,82	0,76	0,89	health insurance scheme
0,09	0,08	0,07	0,08	unemployment insurance scheme
0,44	0,39	0,37	0,44	guard fund
0,07	0,07	0,06	0,07	occupational accidents insurance schemes
0,07	0,07	0,05	0,08	9 Supplementary social security contributions
0,07	0,06	0,05	0,07	of which: supplementary pension scheme
0,10	0,09	0,08	0,09	10 Employers' imputed social contributions
0,05	0,04	0,04	0,05	of which: payments to employees leaving the enterprise
0,04	0,04	0,03	0,03	compens. for income upon temp. incap. for work
0,00	0,00	0,00	0,00	guaranteed remuner. in the event of sickness
0,00	0,01	0,00	0,00	social contrib. for pensions and health care
-	-	0,00	0,00	11 Employers' social contributions for apprentices
0,07	0,08	0,07	0,09	12 Social benefits
0,04	0,05	0,03	0,05	of which: canteens and meal vouchers
0,01	0,01	0,01	0,01	anniversary awards
0,02	0,02	0,03	0,03	other payments to the social fund
0,01	0,01	0,01	0,01	13 Vocational training costs paid by the employer
0,00	0,00	0,00	0,00	14 Taxes paid by the employer
0,01	0,01	0,01	0,02	15 Other expenditures paid by the employer
0,00	0,00	0,00	0,00	of which: recruitment costs
<b>- 0,28</b>	<b>-0,18</b>	<b>- 0,21</b>	<b>- 0,23</b>	<b>16 SUBSIDIES</b>

**T16 Hodinové náklady práce podľa veľkosti organizácie**  
**Hourly labour costs by size of reporting units**

EUR/hod.

Položky nákladov práce	Priemer za SR Average of the SR	Veľkosť organizácie (počet zamestnancov)			
		1 - 9	10 - 19	20 - 49	50 - 99
a	1	2	3	4	5
<b>1.-16. CELKOVÉ NÁKLADY PRÁCE</b>	<b>13,00</b>	<b>10,03</b>	<b>11,17</b>	<b>12,31</b>	<b>13,30</b>
1.-12. Náklady súvisiace s výkonom práce	13,19	10,17	11,38	12,53	13,48
<b>1.-7. PRIAME NÁKLADY</b>	<b>9,60</b>	<b>7,50</b>	<b>8,35</b>	<b>9,17</b>	<b>9,83</b>
1.-2. Mzdy a náhrady mzdy	9,52	7,40	8,19	9,11	9,77
1. Mzdy	8,19	6,48	7,07	7,74	8,27
v tom základné (tarifné) mzdy a platy	6,41	5,56	5,76	6,25	6,57
v tom mzdy v určenom pracovnom čase	6,28	5,52	5,71	6,17	6,47
mzdy za nadčasy	0,13	0,04	0,06	0,08	0,10
prémie a odmeny	0,95	0,67	0,85	0,87	0,90
v tom prémie a odmeny mesačné	0,64	0,54	0,65	0,61	0,64
prémie a odmeny za dlhšie obdobie	0,31	0,13	0,20	0,26	0,26
príplatky a doplatky, mzdové zvýhodnenia	0,51	0,12	0,27	0,33	0,44
naturálne mzdy	0,01	0,01	0,01	0,01	0,01
nepravidelné odmeny	0,30	0,12	0,18	0,28	0,35
2. Náhrady mzdy	1,33	0,91	1,12	1,37	1,50
z toho náhrady za výluky a preстоje	0,12	0,07	0,09	0,11	0,11
náhrady za dovolenku	0,95	0,70	0,82	1,02	1,13
náhrady za voľné dni podľa ZP a KZ	0,14	0,06	0,09	0,13	0,16
náhrady za platené sviatky	0,11	0,07	0,10	0,09	0,08
3. Platby do programu sporenia	0,00	0,00	0,00	0,00	0,00
4. Náhrady za pracovnú pohotovosť mimo pracoviska	0,02	0,00	0,01	0,01	0,01
5. Peňažné plnenia zo zisku po zdanení	0,04	0,10	0,13	0,03	0,02
6. Ostatné priame náklady zamestnancom	0,02	0,00	0,02	0,01	0,02
z toho vlastné výrobky predávané so zľavou	0,00	0,00	0,00	0,00	0,00
použitie služieb, vozidla pre osobnú potrebu	0,01	0,00	0,02	0,01	0,02
poskytnutie služobného bytu	0,00	-	0,00	0,00	0,00
poskytnutie predkupného práva na akcie	0,00	-	-	0,00	0,00
7. Odmeny učňom	0,00	0,00	0,00	0,00	0,00
<b>8.-15. NEPRIAME NÁKLADY</b>	<b>3,62</b>	<b>2,67</b>	<b>3,05</b>	<b>3,38</b>	<b>3,67</b>
8. Povinné príspevky na sociálne poistenie	3,32	2,55	2,86	3,15	3,39
z toho dôchodkové poistenie	1,33	1,03	1,16	1,27	1,36
nemocenské poistenie	0,13	0,10	0,12	0,13	0,14
zdravotné poistenie	0,95	0,71	0,80	0,90	0,97
poistenie v nezamestnanosti	0,09	0,07	0,08	0,09	0,09
garančný a rezervný fond	0,46	0,36	0,41	0,44	0,47
úrazové poistenie	0,08	0,06	0,07	0,07	0,08
9. Nepovinné príspevky na sociálne poistenie	0,07	0,02	0,03	0,05	0,07
z toho doplnkové dôchodkové poistenie	0,07	0,02	0,03	0,05	0,07
10. Sociálne dávky	0,10	0,06	0,07	0,08	0,10
z toho odstupné	0,05	0,04	0,04	0,05	0,05
náhrada príjmu pri dočasnej prac. neschop.	0,04	0,02	0,03	0,03	0,04
mzdové vyrovnanie za dobu nemoci	0,00	-	0,00	0,00	0,00
príspevky na dôchodok a zdrav. starostl.	0,01	0,00	0,00	0,00	0,01
11. Príspevky na sociálne poistenie učňov	0,00	-	-	-	0,00
12. Sociálne výhody	0,09	0,04	0,06	0,08	0,10
v tom príspevky na stravovanie	0,05	0,03	0,04	0,04	0,05
jubilejné odmeny	0,01	0,00	0,00	0,01	0,01
ostatné príspevky do sociálneho fondu	0,03	0,01	0,01	0,03	0,04
13. Náklady na školenie zamestnancov	0,02	0,00	0,01	0,01	0,01
14. Poplatky a sankcie súvisiace so mzdami	0,00	0,00	0,00	0,00	0,00
15. Ostatné nepriame náklady	0,02	0,00	0,00	0,01	0,01
z toho náklady na nábor zamestnancov	0,00	0,00	0,00	0,00	0,00
<b>16. SUBVENCIE</b>	<b>-0,22</b>	<b>-0,15</b>	<b>-0,23</b>	<b>-0,24</b>	<b>-0,20</b>

Size of reporting unit (number of employees)				EUR/hour
100 - 249	250 - 499	500 - 999	1000 a viac , and more	Items of labour costs
6	7	8	9	a
<b>13,60</b>	<b>14,04</b>	<b>14,23</b>	<b>16,00</b>	<b>1-16 TOTAL LABOUR COSTS</b>
13,81	14,28	14,41	16,18	1-12 <i>Compensation of employees</i>
<b>10,05</b>	<b>10,38</b>	<b>10,44</b>	<b>11,62</b>	<b>1-7 DIRECT COSTS</b>
9,98	10,30	10,36	11,54	1-2 <i>Wages and salaries</i>
8,61	8,87	8,93	9,92	1 Direct remuneration and bonuses
6,47	6,59	6,75	7,38	of which: Basic wages and salaries
6,32	6,41	6,52	7,17	of which: wages and salaries in normal work.time
0,15	0,18	0,23	0,21	wages and salaries for overtime
1,19	1,16	1,10	1,09	Bonuses and allowances paid regularly
0,81	0,79	0,67	0,58	of which: bonus. and allow. paid monthly
0,38	0,37	0,43	0,51	bonus. and allow. paid for longer period
0,65	0,81	0,72	0,88	Remuneration and additional payments
0,01	0,01	0,02	0,01	Wages in kind
0,29	0,29	0,34	0,56	Bonuses paid at fixed periods
1,37	1,43	1,43	1,62	2 Payments for days not worked
0,13	0,16	0,15	0,13	of which: payments for working stoppages
0,98	0,98	1,00	1,08	payments for holidays
0,14	0,15	0,14	0,22	payments for leisure time
0,11	0,11	0,12	0,17	payments for public holidays
0,00	0,00	0,00	0,00	3 Payments to employees' savings schemes
0,03	0,04	0,05	0,05	4 Bonuses for being on call to work outside the workplace
0,02	0,01	0,01	0,00	5 Bonuses based on profit after taxation
0,02	0,02	0,02	0,02	6 Other direct costs for employees
0,00	0,00	0,00	0,00	of which: company products
0,02	0,01	0,02	0,01	company cars
0,00	0,00	0,00	0,00	staff housing
0,00	-	0,00	-	stock options and share purchase
0,00	0,00	0,00	0,00	7 Wages and salaries of apprentices
<b>3,80</b>	<b>3,95</b>	<b>4,02</b>	<b>4,63</b>	<b>8-15 INDIRECT COSTS</b>
3,48	3,59	3,65	4,08	8 Statutory social security contributions
1,40	1,43	1,45	1,63	of which: retirement pension insurance scheme
0,14	0,14	0,14	0,16	sickness insurance scheme
1,00	1,04	1,05	1,18	health insurance scheme
0,09	0,10	0,10	0,11	unemployment insurance scheme
0,48	0,51	0,51	0,56	guard fund
0,08	0,08	0,09	0,10	occupational accidents insurance schemes
0,07	0,09	0,09	0,15	9 Supplementary social security contributions
0,07	0,09	0,09	0,15	of which: supplementary pension scheme
0,12	0,12	0,13	0,15	10 Employers' imputed social contributions
0,06	0,07	0,06	0,07	of which: payments to employees leaving the enterprise
0,04	0,04	0,05	0,05	compens. for income upon temp. incap. for work
0,00	0,00	0,00	0,00	guaranteed remuner. in the event of sickness
0,01	0,01	0,00	0,01	social contrib. for pensions and health care
-	-	-	-	11 Employers' social contributions for apprentices
0,10	0,10	0,10	0,17	12 Social benefits
0,06	0,05	0,05	0,09	of which: canteens and meal vouchers
0,01	0,01	0,01	0,02	anniversary awards
0,03	0,04	0,04	0,06	other payments to the social fund
0,02	0,02	0,02	0,03	13 Vocational training costs paid by the employer
0,00	0,00	0,00	0,00	14 Taxes paid by the employer
0,02	0,02	0,04	0,04	15 Other expenditures paid by the employer
0,00	0,01	0,01	0,00	of which: recruitment costs
<b>- 0,25</b>	<b>- 0,29</b>	<b>- 0,23</b>	<b>- 0,26</b>	<b>16 SUBSIDIES</b>

**T17 Hodinové náklady práce podľa vybraných druhov vlastníctva**  
**Hourly labour costs by selected types of ownership**

EUR/hod.

Položky nákladov práce	Priemer za SR	Druh vlastníctva		
		súkromné tuzemské	družstevné	štátne
		Private inland	Cooperative - owned	State - owned
a	1	2	3	4
<b>1.-16. CELKOVÉ NÁKLADY PRÁCE</b>	<b>13,00</b>	<b>10,27</b>	<b>10,24</b>	<b>15,80</b>
1.-12. Náklady súvisiace s výkonom práce	13,19	10,51	10,28	15,79
<b>1.-7. PRIAME NÁKLADY</b>	<b>9,60</b>	<b>7,74</b>	<b>7,44</b>	<b>11,39</b>
1.-2. Mzdy a náhrady mzdy	9,52	7,62	7,40	11,29
1. Mzdy	8,19	6,65	6,46	9,82
v tom základné (tarifné) mzdy a platy	6,41	5,34	4,94	7,36
v tom mzdy v určenom pracovnom čase	6,28	5,26	4,84	7,12
mzdy za nadčasy	0,13	0,08	0,10	0,24
prémie a odmeny	0,95	0,85	0,97	0,71
v tom prémie a odmeny mesačné	0,64	0,69	0,70	0,43
prémie a odmeny za dlhšie obdobie	0,31	0,16	0,27	0,28
príplatky a doplatky, mzdové zvýhodnenia	0,51	0,31	0,42	1,19
naturálne mzdy	0,01	0,01	0,00	0,01
nepravidelné odmeny	0,30	0,15	0,13	0,55
2. Náhrady mzdy	1,33	0,97	0,94	1,47
z toho náhrady za výluky a prestoje	0,12	0,09	0,02	0,07
náhrady za dovolenku	0,95	0,71	0,69	1,12
náhrady za voľné dni podľa ZP a KZ	0,14	0,07	0,07	0,20
náhrady za platené sviatky	0,11	0,10	0,15	0,07
3. Platby do programu sporenia	0,00	0,00	0,00	0,00
4. Náhrady za pracovnú pohotovosť mimo pracoviska	0,02	0,01	0,01	0,08
5. Peňažné plnenia zo zisku po zdanení	0,04	0,10	0,03	0,01
6. Ostatné priame náklady zamestnancom	0,02	0,01	0,00	0,01
z toho vlastné výrobky predávané so zľavou	0,00	0,00	0,00	0,00
použitie služieb, vozidla pre osobnú potrebu	0,01	0,01	0,00	0,01
poskytnutie služobného bytu	0,00	0,00	0,00	0,00
poskytnutie predkupného práva na akcie	0,00	-	-	0,00
7. Odmeny učňom	0,00	0,00	0,00	0,00
<b>8.-15. NEPRIAME NÁKLADY</b>	<b>3,62</b>	<b>2,79</b>	<b>2,87</b>	<b>4,45</b>
8. Povinné príspevky na sociálne poistenie	3,32	2,63	2,60	3,95
z toho dôchodkové poistenie	1,33	1,06	1,05	1,61
nemocenské poistenie	0,13	0,11	0,10	0,16
zdravotné poistenie	0,95	0,74	0,74	1,14
poistenie v nezamestnanosti	0,09	0,07	0,07	0,10
garančný a rezervný fond	0,46	0,37	0,37	0,54
úrazové poistenie	0,08	0,06	0,06	0,09
9. Nepovinné príspevky na sociálne poistenie	0,07	0,03	0,06	0,16
z toho doplnkové dôchodkové poistenie	0,07	0,03	0,06	0,15
10. Sociálne dávky	0,10	0,07	0,07	0,15
z toho odstupné	0,05	0,03	0,04	0,07
náhrada príjmu pri dočasnej prac. neschop.	0,04	0,03	0,03	0,05
mzdové vyrovnanie za dobu nemoci	0,00	0,00	0,00	0,00
príspevky na dôchodok a zdrav. starostl.	0,01	0,00	0,01	0,01
11. Príspevky na sociálne poistenie učňov	0,00	0,00	-	-
12. Sociálne výhody	0,09	0,05	0,11	0,14
v tom príspevky na stravovanie	0,05	0,04	0,06	0,07
jubilejné odmeny	0,01	0,00	0,01	0,02
ostatné príspevky do sociálneho fondu	0,03	0,01	0,04	0,05
13. Náklady na školenie zamestnancov	0,02	0,01	0,01	0,03
14. Poplatky a sankcie súvisiace so mzdami	0,00	0,00	0,00	0,00
15. Ostatné nepriame náklady	0,02	0,01	0,01	0,02
z toho náklady na nábor zamestnancov	0,00	0,00	0,00	0,00
<b>16. SUBVENCIE</b>	<b>-0,22</b>	<b>-0,26</b>	<b>-0,06</b>	<b>-0,04</b>

EUR/hour

Type of ownership				Items of labour costs
vlastníctvo územnej samosprávy	vlastníctvo združ., polit. strán a cirkví	zahraničné	medzinár. s prevažujúcim súkromným sektorom	
Municipality - owned	Ownership of associations	Foreign	International - private	
5	6	7	8	a
<b>12,82</b>	<b>10,63</b>	<b>15,54</b>	<b>15,70</b>	<b>1-16 TOTAL LABOUR COSTS</b>
12,82	10,75	15,86	15,96	1-12 Compensation of employees
<b>9,30</b>	<b>7,89</b>	<b>11,48</b>	<b>11,59</b>	<b>1-7 DIRECT COSTS</b>
9,28	7,87	11,40	11,50	1-2 Wages and salaries
7,58	6,81	9,78	9,92	1 Direct remuneration and bonuses
6,46	5,77	7,38	7,58	of which: Basic wages and salaries
6,37	5,68	7,22	7,44	of which: wages and salaries in normal work.time
0,10	0,09	0,16	0,14	wages and salaries for overtime
0,36	0,37	1,43	1,44	Bonuses and allowances paid regularly
0,23	0,27	0,85	0,87	of which: bonus. and allow. paid monthly
0,12	0,10	0,59	0,57	bonus. and allow. paid for longer period
0,38	0,45	0,54	0,53	Remuneration and additional payments
0,00	0,00	0,02	0,02	Wages in kind
0,38	0,22	0,41	0,35	Bonuses paid at fixed periods
1,70	1,06	1,62	1,58	2 Payments for days not worked
0,13	0,10	0,18	0,16	of which: payments for working stoppages
1,27	0,83	1,07	1,12	payments for holidays
0,21	0,09	0,18	0,15	payments for leisure time
0,07	0,03	0,16	0,13	payments for public holidays
0,00	0,00	0,00	0,00	3 Payments to employees' savings schemes
0,02	0,02	0,03	0,03	4 Bonuses for being on call to work outside the workplace
0,00	-	0,00	0,02	5 Bonuses based on profit after taxation
0,00	0,00	0,04	0,04	6 Other direct costs for employees
0,00	-	0,00	0,00	of which: company products
0,00	0,00	0,03	0,03	company cars
0,00	0,00	0,00	0,00	staff housing
-	-	0,00	0,00	stock options and share purchase
0,00	0,00	0,00	0,00	7 Wages and salaries of apprentices
<b>3,53</b>	<b>2,86</b>	<b>4,44</b>	<b>4,43</b>	<b>8-15 INDIRECT COSTS</b>
3,25	2,72	4,02	4,02	8 Statutory social security contributions
1,32	1,11	1,59	1,59	of which: retirement pension insurance scheme
0,13	0,11	0,16	0,16	sickness insurance scheme
0,92	0,76	1,16	1,17	health insurance scheme
0,09	0,07	0,11	0,11	unemployment insurance scheme
0,45	0,39	0,57	0,56	guard fund
0,08	0,06	0,09	0,10	occupational accidents insurance schemes
0,08	0,03	0,09	0,09	9 Supplementary social security contributions
0,08	0,03	0,09	0,09	of which: supplementary pension scheme
0,08	0,05	0,14	0,15	10 Employers' imputed social contributions
0,04	0,02	0,09	0,08	of which: payments to employees leaving the enterprise
0,03	0,02	0,05	0,04	compens. for income upon temp. incap. for work
0,00	0,00	0,00	0,00	guaranteed remuner. in the event of sickness
0,01	0,00	0,00	0,01	social contrib. for pensions and health care
0,00	-	-	0,00	11 Employers' social contributions for apprentices
0,10	0,06	0,13	0,11	12 Social benefits
0,04	0,04	0,07	0,06	of which: canteens and meal vouchers
0,02	0,01	0,01	0,01	anniversary awards
0,04	0,01	0,04	0,05	other payments to the social fund
0,00	0,00	0,03	0,03	13 Vocational training costs paid by the employer
0,00	0,00	0,00	0,00	14 Taxes paid by the employer
0,01	0,00	0,03	0,03	15 Other expenditures paid by the employer
0,00	0,00	0,01	0,01	of which: recruitment costs
<b>- 0,01</b>	<b>-0,12</b>	<b>- 0,38</b>	<b>- 0,31</b>	<b>16 SUBSIDIES</b>

**T18 Hodinové náklady práce podľa vybraných právnych foriem**  
**Hourly labour costs by selected legal types of organizations**

EUR/hod.

Položky nákladov práce	Priemer za SR  Average of the SR	Právna forma		
		verejná obchodná spoločnosť	spoločnosť s ručením obmedzeným	akciová spoločnosť
		Public commercial company	Limited liability company	Joint stock company
a	1	2	3	4
<b>1.-16. CELKOVÉ NÁKLADY PRÁCE</b>	<b>13,00</b>	<b>10,82</b>	<b>11,84</b>	<b>15,18</b>
1.-12. Náklady súvisiace s výkonom práce	13,19	10,76	12,12	15,39
<b>1.-7. PRIAME NÁKLADY</b>	<b>9,60</b>	<b>7,86</b>	<b>8,86</b>	<b>11,10</b>
1.-2. Mzdy a náhrady mzdy	9,52	7,82	8,77	10,98
1. Mzdy	8,19	6,80	7,59	9,44
v tom základné (tarifné) mzdy a platy	6,41	5,82	6,02	6,89
v tom mzdy v určenom pracovnom čase	6,28	5,81	5,92	6,73
mzdy za nadčasy	0,13	0,01	0,11	0,16
prémie a odmeny	0,95	0,12	1,03	1,36
v tom prémie a odmeny mesačné	0,64	0,11	0,75	0,79
prémie a odmeny za dlhšie obdobie	0,31	0,01	0,28	0,58
príplatky a doplatky, mzdové zvýhodnenia	0,51	0,85	0,34	0,66
naturálne mzdy	0,01	-	0,02	0,01
nepravidelné odmeny	0,30	0,01	0,18	0,52
2. Náhrady mzdy	1,33	1,03	1,17	1,54
z toho náhrady za výluky a preстоje	0,12	0,04	0,13	0,11
náhrady za dovolenku	0,95	0,85	0,82	1,07
náhrady za voľné dni podľa ZP a KZ	0,14	0,13	0,11	0,17
náhrady za platené sviatky	0,11	0,02	0,11	0,17
3. Platby do programu sporenia	0,00	-	0,00	0,00
4. Náhrady za pracovnú pohotovosť mimo pracoviska	0,02	0,00	0,01	0,06
5. Peňažné plnenia zo zisku po zdanení	0,04	-	0,07	0,02
6. Ostatné priame náklady zamestnancom	0,02	0,03	0,02	0,04
z toho vlastné výrobky predávané so zľavou	0,00	-	0,00	0,00
použitie služieb, vozidla pre osobnú potrebu	0,01	0,03	0,01	0,02
poskytnutie služobného bytu	0,00	-	0,00	0,00
poskytnutie predkupného práva na akcie	0,00	-	0,00	0,00
7. Odmeny učňom	0,00	0,01	0,00	0,00
<b>8.-15. NEPRIAME NÁKLADY</b>	<b>3,62</b>	<b>3,01</b>	<b>3,28</b>	<b>4,36</b>
8. Povinné príspevky na sociálne poistenie	3,32	2,79	3,06	3,83
z toho dôchodkové poistenie	1,33	1,12	1,23	1,52
nemocenské poistenie	0,13	0,11	0,12	0,15
zdravotné poistenie	0,95	0,79	0,87	1,11
poistenie v nezamestnanosti	0,09	0,08	0,08	0,10
garančný a rezervný fond	0,46	0,40	0,43	0,53
úrazové poistenie	0,08	0,06	0,07	0,09
9. Nepovinné príspevky na sociálne poistenie	0,07	0,00	0,04	0,12
z toho doplnkové dôchodkové poistenie	0,07	0,00	0,04	0,12
10. Sociálne dávky	0,10	0,08	0,09	0,16
z toho odstupné	0,05	0,02	0,05	0,09
náhrada príjmu pri dočasnej prac. neschop.	0,04	0,05	0,03	0,04
mzdové vyrovnanie za dobu nemoci	0,00	-	0,00	0,00
príspevky na dôchodok a zdrav. starostl.	0,01	-	0,00	0,01
11. Príspevky na sociálne poistenie učňov	0,00	-	0,00	-
12. Sociálne výhody	0,09	0,03	0,06	0,18
v tom príspevky na stravovanie	0,05	-	0,04	0,09
jubilejné odmeny	0,01	0,00	0,00	0,01
ostatné príspevky do sociálneho fondu	0,03	0,02	0,02	0,07
13. Náklady na školenie zamestnancov	0,02	0,04	0,01	0,04
14. Poplatky a sankcie súvisiace so mzdami	0,00	0,00	0,00	0,00
15. Ostatné nepriame náklady	0,02	0,07	0,01	0,03
z toho náklady na nábor zamestnancov	0,00	0,01	0,00	0,01
<b>16. SUBVENCIE</b>	<b>-0,22</b>	<b>-0,04</b>	<b>-0,30</b>	<b>-0,28</b>

EUR/hour

Legal type of organization				Items of labour costs
družstvo	štátny podnik	rozpočtová organizácia	príspevková organizácia	
Agricultural cooperative	State enterprise	Budgetary organization	Subsidised organization	
5	6	7	8	a
<b>9,88</b>	<b>13,80</b>	<b>15,11</b>	<b>14,12</b>	<b>1-16 TOTAL LABOUR COSTS</b>
9,92	13,82	15,11	14,11	1-12 Compensation of employees
<b>7,19</b>	<b>9,77</b>	<b>10,98</b>	<b>10,30</b>	<b>1-7 DIRECT COSTS</b>
7,16	9,70	10,94	10,24	1-2 Wages and salaries
6,26	7,89	9,19	8,81	1 Direct remuneration and bonuses
4,82	6,17	7,48	7,10	of which: Basic wages and salaries
4,72	6,05	7,41	6,66	of which: wages and salaries in normal work.time
0,10	0,12	0,07	0,44	wages and salaries for overtime
0,90	0,93	0,33	0,36	Bonuses and allowances paid regularly
0,68	0,83	0,21	0,28	of which: bonus. and allow. paid monthly
0,21	0,09	0,11	0,07	bonus. and allow. paid for longer period
0,43	0,73	0,74	1,10	Remuneration and additional payments
0,00	0,00	0,01	0,00	Wages in kind
0,12	0,07	0,64	0,25	Bonuses paid at fixed periods
0,90	1,80	1,76	1,43	2 Payments for days not worked
0,01	0,27	0,12	0,08	of which: payments for working stoppages
0,67	1,01	1,36	1,14	payments for holidays
0,07	0,26	0,22	0,15	payments for leisure time
0,15	0,26	0,03	0,03	payments for public holidays
0,00	-	-	0,00	3 Payments to employees' savings schemes
0,01	0,06	0,03	0,06	4 Bonuses for being on call to work outside the workplace
0,03	0,01	-	-	5 Bonuses based on profit after taxation
0,00	0,00	0,01	0,00	6 Other direct costs for employees
0,00	0,00	-	-	of which: company products
0,00	0,00	0,00	0,00	company cars
0,00	0,00	0,00	0,00	staff housing
-	-	0,00	-	stock options and share purchase
0,00	0,00	0,00	0,00	7 Wages and salaries of apprentices
<b>2,74</b>	<b>4,20</b>	<b>4,13</b>	<b>3,82</b>	<b>8-15 INDIRECT COSTS</b>
2,53	3,51	3,78	3,57	8 Statutory social security contributions
1,02	1,39	1,56	1,45	of which: retirement pension insurance scheme
0,10	0,14	0,15	0,14	sickness insurance scheme
0,72	1,02	1,09	1,02	health insurance scheme
0,07	0,10	0,09	0,09	unemployment insurance scheme
0,36	0,50	0,50	0,49	guard fund
0,06	0,08	0,08	0,08	occupational accidents insurance schemes
0,04	0,30	0,10	0,09	9 Supplementary social security contributions
0,04	0,26	0,10	0,09	of which: supplementary pension scheme
0,07	0,12	0,12	0,08	10 Employers' imputed social contributions
0,04	0,07	0,06	0,03	of which: payments to employees leaving the enterprise
0,03	0,05	0,04	0,04	compens. for income upon temp. incap. for work
0,00	0,00	0,00	0,00	guaranteed remuner. in the event of sickness
0,01	0,00	0,01	0,01	social contrib. for pensions and health care
-	-	-	0,00	11 Employers' social contributions for apprentices
0,08	0,13	0,11	0,07	12 Social benefits
0,05	0,04	0,04	0,03	of which: canteens and meal vouchers
0,00	0,03	0,02	0,01	anniversary awards
0,02	0,06	0,05	0,03	other payments to the social fund
0,01	0,08	0,00	0,01	13 Vocational training costs paid by the employer
0,00	0,00	0,00	0,00	14 Taxes paid by the employer
0,01	0,06	0,00	0,01	15 Other expenditures paid by the employer
0,00	0,00	0,00	0,00	of which: recruitment costs
<b>- 0,05</b>	<b>-0,16</b>	<b>- 0,00</b>	<b>-</b>	<b>16 SUBSIDIES</b>



**T19 Hodinové náklady práce podľa ekonomickej činnosti a veľkosti organizácie**  
**Hourly labour costs by economic activity and size of reporting units**

EUR/hod.

Ekonomická činnosť SK NACE Rev.2 Veľkosť organizácie (počet zamestnancov)	Celkové náklady práce	v tom					
		priame náklady spolu	z toho				
			mzdy	náhrady mzdy	mzdy a náhrady mzdy spol. (stĺ.3+4)	náhrady za prac.pohot. mimo pracov.	peňažné plnenia zo zisku po zdan.
	Total labour costs	of which					
		Direct labour costs	Direct remune- rat. and bonuses	Payments for days not worked	Wages and salaries (col. 3+4)	Bonus. for being on call out. the work.	Bonus. based on profit after tax.
a	1	2	3	4	5	6	7
<b>Priemer za SR</b>	<b>13,00</b>	<b>9,60</b>	<b>8,19</b>	<b>1,33</b>	<b>9,52</b>	<b>0,02</b>	<b>0,04</b>
A Poľnohospodárstvo, poľovníctvo a lesníctvo	9,82	7,18	6,15	0,88	7,03	0,00	0,15
1 - 9	9,28	6,83	5,57	0,72	6,29	-	0,53
10 - 19	9,59	6,98	6,16	0,82	6,97	0,00	0,00
20 - 49	9,75	7,11	6,22	0,85	7,07	0,00	0,03
50 - 99	9,74	7,13	6,24	0,82	7,06	0,00	0,07
100 - 249	9,94	7,28	6,38	0,88	7,26	0,00	0,01
250 - 499	-	-	-	-	-	-	-
500 - 999	-	-	-	-	-	-	-
1000 a viac	12,83	9,32	7,38	1,90	9,28	0,00	0,04
B-E Priemysel spolu	13,25	9,83	8,30	1,47	9,77	0,02	0,02
1 - 9	8,59	6,41	5,63	0,79	6,41	0,00	0,00
10 - 19	10,11	7,63	6,44	1,01	7,44	0,01	0,18
20 - 49	10,73	8,12	6,94	1,10	8,04	0,01	0,06
50 - 99	11,43	8,57	7,36	1,15	8,51	0,01	0,01
100 - 249	12,40	9,19	7,81	1,33	9,14	0,01	0,03
250 - 499	13,73	10,20	8,59	1,55	10,15	0,02	0,02
500 - 999	13,89	10,22	8,62	1,52	10,14	0,02	0,02
1000 a viac	17,31	12,75	10,56	2,12	12,68	0,04	-
B Ťažba a dobývanie	13,88	9,96	8,51	1,35	9,86	0,08	0,01
1 - 9	-	-	-	-	-	-	-
10 - 19	14,29	10,43	9,06	1,31	10,37	0,01	-
20 - 49	13,32	9,74	8,32	1,37	9,69	0,04	-
50 - 99	12,47	9,12	7,80	1,22	9,02	0,00	0,07
100 - 249	16,60	11,96	10,43	1,53	11,96	-	-
250 - 499	-	-	-	-	-	-	-
500 - 999	16,12	11,46	9,95	1,37	11,33	0,08	-
1000 a viac	12,09	8,62	7,16	1,33	8,49	0,14	-
C Priemyselná výroba	13,01	9,71	8,20	1,46	9,66	0,01	0,02
1 - 9	8,55	6,38	5,60	0,78	6,38	0,00	0,00
10 - 19	9,93	7,53	6,33	0,99	7,32	0,00	0,21
20 - 49	10,54	8,02	6,85	1,10	7,95	0,00	0,06
50 - 99	11,38	8,59	7,39	1,16	8,56	0,00	0,01
100 - 249	12,34	9,18	7,79	1,34	9,13	0,01	0,03
250 - 499	13,39	9,98	8,42	1,53	9,94	0,01	0,01
500 - 999	13,46	9,97	8,43	1,49	9,92	0,01	0,01
1000 a viac	17,29	12,84	10,63	2,17	12,80	0,01	-
D Dod. elektriny, plynu, pary	20,75	14,63	12,28	2,07	14,35	0,19	0,05
1 - 9	9,77	7,13	6,46	0,66	7,13	0,00	-
10 - 19	14,73	10,71	9,19	1,31	10,49	0,18	0,01
20 - 49	16,27	11,66	10,08	1,48	11,55	0,05	0,04
50 - 99	16,11	11,24	9,76	1,38	11,14	0,07	-
100 - 249	15,15	10,62	8,95	1,58	10,52	0,07	-
250 - 499	23,44	16,46	13,52	2,65	16,17	0,04	0,11
500 - 999	29,06	20,22	16,67	2,80	19,46	0,16	0,49
1000 a viac	22,41	15,79	13,23	2,24	15,47	0,30	-
E Dodávka vody, odpady	11,74	8,47	7,11	1,22	8,33	0,07	0,02
1 - 9	9,17	6,98	6,06	0,92	6,98	-	-
10 - 19	9,51	7,03	6,04	0,98	7,02	0,01	-
20 - 49	9,70	7,08	6,18	0,86	7,04	0,03	-
50 - 99	10,47	7,62	6,19	0,99	7,18	0,07	0,05
100 - 249	11,50	8,33	7,18	1,07	8,25	0,07	0,00
250 - 499	13,49	9,88	8,47	1,29	9,76	0,12	-
500 - 999	14,40	10,18	8,42	1,55	9,97	0,13	0,08
1000 a viac	12,17	8,65	7,08	1,48	8,56	0,07	-

EUR/hour

nepriame náklady spolu	z toho						subven- cie	Economic activity SK NACE Rev. 2 Size of reporting unit (number of employees)	
	povín. príspev. na soc. poist.	nepovín. príspev. na soc. poist.	sociálne dávky	sociálne výhody	náklady na škol. zamest- nancov	poplatky a sankcie súvis. so mzdami			
Indirect labour costs	of which						Subsi- dies		
	Statut. social secur. contrib.	Supplem. social secur. contrib.	Employer. imputed social contrib.	Social benefits	Vocatio- nal training costs	Taxes			
8	9	10	11	12	13	14	15		a
3,62	3,32	0,07	0,10	0,09	0,02	0,00	-0,22		Average of the SR
2,72	2,51	0,04	0,08	0,08	0,01	0,00	- 0,08	A Agriculture, forestry and fishing	
2,50	2,39	0,01	0,05	0,04	0,01	-	-0,05	1 - 9	
2,68	2,43	0,02	0,09	0,12	0,01	-	-0,06	10 - 19	
2,72	2,48	0,03	0,09	0,10	0,01	0,00	- 0,08	20 - 49	
2,70	2,50	0,03	0,08	0,08	0,01	0,00	- 0,09	50 - 99	
2,73	2,51	0,04	0,08	0,07	0,01	-	-0,07	100 - 249	
-	-	-	-	-	-	-	-	250 - 499	
-	-	-	-	-	-	-	-	500 - 999	
3,77	3,33	0,22	0,14	0,06	0,01	-	-0,26	1000 and more	
3,85	3,44	0,10	0,13	0,11	0,02	0,00	-0,43	B - E Industry total	
2,29	2,21	0,01	0,06	0,01	0,00	-	-0,11	1 - 9	
2,74	2,60	0,03	0,06	0,05	0,00	0,00	-0,27	10 - 19	
3,00	2,77	0,04	0,09	0,07	0,02	0,00	- 0,39	20 - 49	
3,24	2,94	0,05	0,11	0,11	0,01	0,00	- 0,39	50 - 99	
3,54	3,21	0,08	0,12	0,09	0,02	0,00	- 0,34	100 - 249	
3,99	3,57	0,10	0,15	0,11	0,02	0,00	- 0,46	250 - 499	
4,08	3,62	0,12	0,19	0,10	0,03	0,00	-0,41	500 - 999	
5,22	4,54	0,20	0,17	0,20	0,03	0,00	-0,66	1000 and more	
4,16	3,52	0,20	0,26	0,13	0,03	0,00	-0,24	B Mining and quarrying	
-	-	-	-	-	-	-	-	1 - 9	
3,94	3,66	0,13	0,04	0,08	0,02	0,00	-0,07	10 - 19	
3,73	3,49	0,05	0,10	0,05	0,03	0,00	-0,15	20 - 49	
3,50	3,17	0,13	0,09	0,08	0,03	-	-0,15	50 - 99	
4,66	4,13	0,19	0,11	0,16	0,00	-	-0,02	100 - 249	
-	-	-	-	-	-	-	-	500 - 999	
5,00	4,04	0,32	0,18	0,35	0,11	-	-0,34	1000 and more	
3,79	3,10	0,20	0,47	0,02	-	-	-0,32	C Manufacturing	
3,77	3,40	0,09	0,13	0,11	0,02	0,00	- 0,47	1 - 9	
2,28	2,20	0,01	0,06	0,01	0,00	-	-0,11	10 - 19	
2,69	2,56	0,02	0,06	0,04	0,00	0,00	-0,30	20 - 49	
2,95	2,72	0,03	0,09	0,07	0,02	0,00	- 0,43	50 - 99	
3,22	2,95	0,05	0,11	0,10	0,01	0,00	- 0,42	100 - 249	
3,52	3,21	0,07	0,11	0,08	0,02	0,00	- 0,37	250 - 499	
3,89	3,49	0,09	0,15	0,10	0,02	0,00	- 0,49	500 - 999	
3,95	3,53	0,10	0,18	0,08	0,02	0,00	- 0,46	1000 and more	
5,24	4,58	0,18	0,15	0,20	0,03	0,00	-0,78	D Electricity, gas supply	
6,16	5,11	0,31	0,32	0,28	0,06	0,00	-0,03	1 - 9	
2,65	2,51	0,09	0,02	0,03	0,00	-	0,00	10 - 19	
4,13	3,72	0,12	0,15	0,13	0,01	-	-0,11	20 - 49	
4,68	4,20	0,14	0,12	0,14	0,03	0,00	-0,08	50 - 99	
4,94	3,76	0,19	0,08	0,80	0,07	-	-0,07	100 - 249	
4,59	3,75	0,14	0,43	0,17	0,04	-	-0,05	250 - 499	
7,07	5,70	0,39	0,34	0,46	0,13	-	-0,10	500 - 999	
8,84	7,17	0,74	0,70	0,14	0,07	-	-	1000 and more	
6,62	5,51	0,33	0,34	0,28	0,05	-	0,00	E Water supply, waste	
3,32	2,95	0,14	0,09	0,09	0,01	0,00	-0,05	1 - 9	
2,49	2,45	-	0,04	0,00	0,00	-	-0,31	10 - 19	
2,56	2,42	0,06	0,03	0,05	0,00	-	-0,08	20 - 49	
2,64	2,44	0,05	0,08	0,05	0,01	0,00	-0,02	50 - 99	
2,92	2,52	0,07	0,09	0,08	0,00	0,00	-0,07	100 - 249	
3,23	2,85	0,13	0,11	0,13	0,01	0,00	- 0,05	250 - 499	
3,71	3,48	0,09	0,12	0,02	-	-	-0,10	500 - 999	
4,22	3,59	0,22	0,15	0,20	0,05	-	0,00	1000 and more	
3,53	3,09	0,24	0,08	0,07	0,01	0,00	-		

**T19 Hodinové náklady práce podľa ekonomickej činnosti a veľkosti organizácie**  
**Hourly labour costs by economic activity and size of reporting units**

 1. pokračovanie  
 EUR/hod.

Ekonomická činnosť SK NACE Rev.2 Veľkosť organizácie (počet zamestnancov)	Celkové náklady práce	v tom					
		priame náklady spolu	z toho				
	mzdy		náhrady mzdy	mzdy a náhrady mzdy spol. (stĺ.3+4)	náhrady za prac.pohot. mimo pracov.	peňažné plnenia zo zisku po zdan.	
Total labour costs	Direct labour costs	of which					
		Direct remune- rat. and bonuses	Payments for days not worked	Wages and salaries (col. 3+4)	Bonus. for being on call out. the work.	Bonus. based on profit after tax.	
a	1	2	3	4	5	6	7
F Stavebníctvo	10,40	7,80	6,61	1,04	7,65	0,00	0,12
1 - 9	8,97	6,71	5,71	0,92	6,63	-	0,08
10 - 19	9,21	6,95	5,77	0,85	6,62	0,00	0,30
20 - 49	10,69	8,15	6,95	1,13	8,08	0,01	0,06
50 - 99	13,24	9,92	8,51	1,27	9,78	0,00	0,08
100 - 249	14,49	10,87	9,31	1,41	10,72	0,02	0,09
250 - 499	12,29	9,09	7,65	1,35	9,01	0,05	-
500 - 999	17,16	12,47	10,54	1,77	12,31	0,01	0,00
1000 a viac	-	-	-	-	-	-	-
G Veľkoobchod a maloobchod	11,53	8,58	7,45	1,03	8,49	0,00	0,05
1 - 9	10,23	7,64	6,74	0,84	7,59	-	0,04
10 - 19	12,41	9,25	7,84	1,10	8,95	0,01	0,23
20 - 49	13,61	10,23	8,79	1,30	10,09	0,01	0,07
50 - 99	13,86	10,39	8,90	1,38	10,28	0,01	0,00
100 - 249	13,35	9,93	8,58	1,26	9,84	0,01	0,02
250 - 499	11,20	8,32	7,22	1,07	8,29	0,00	0,00
500 - 999	9,91	7,28	6,29	0,97	7,26	0,00	0,01
1000 a viac	10,79	7,83	6,90	0,90	7,80	0,00	0,01
H Doprava a skladovanie	11,55	8,43	7,16	1,22	8,38	0,03	0,01
1 - 9	9,36	6,96	6,13	0,83	6,96	-	-
10 - 19	9,87	7,48	6,45	0,88	7,33	-	0,15
20 - 49	9,24	7,00	6,13	0,86	6,99	0,00	0,01
50 - 99	11,65	8,61	7,53	1,08	8,60	0,00	0,00
100 - 249	12,02	8,89	7,70	1,16	8,86	0,01	0,01
250 - 499	12,31	9,12	7,71	1,36	9,07	0,04	0,00
500 - 999	14,15	10,36	8,83	1,48	10,31	0,04	0,01
1000 a viac	12,48	8,82	7,28	1,48	8,76	0,05	-
I Ubytovacie a stravovacie služby	8,10	6,46	5,11	1,33	6,44	0,00	0,00
1 - 9	7,18	5,47	4,46	1,01	5,47	0,00	-
10 - 19	6,78	5,60	4,53	1,06	5,60	-	-
20 - 49	8,50	7,05	5,38	1,65	7,03	0,00	0,01
50 - 99	10,28	8,50	6,35	2,15	8,50	0,00	-
100 - 249	10,45	8,55	6,56	1,97	8,53	0,02	-
250 - 499	8,62	6,99	5,84	1,15	6,99	-	-
500 - 999	11,15	7,44	6,18	0,92	7,10	-	-
1000 a viac	-	-	-	-	-	-	-
J Informácie a komunikácie	21,13	15,58	13,56	1,72	15,28	0,09	0,11
1 - 9	15,03	11,12	9,03	1,34	10,37	0,06	0,66
10 - 19	17,78	13,08	11,53	1,47	12,99	0,01	0,02
20 - 49	22,28	16,66	14,73	1,85	16,59	0,02	-
50 - 99	23,76	17,62	15,44	1,88	17,32	0,10	0,16
100 - 249	21,64	15,97	14,07	1,80	15,87	0,06	-
250 - 499	23,75	17,59	15,36	1,94	17,30	0,12	0,00
500 - 999	22,16	16,12	14,24	1,85	16,09	0,00	0,03
1000 a viac	21,51	15,75	13,70	1,62	15,32	0,21	-
K Finančné a poisťovacie činnosti	22,15	15,88	13,67	2,08	15,75	0,04	0,02
1 - 9	13,49	10,14	8,88	1,26	10,14	-	-
10 - 19	29,77	22,24	17,71	2,08	19,79	-	-
20 - 49	25,58	18,80	16,56	2,20	18,76	0,00	0,04
50 - 99	24,38	17,80	15,44	2,13	17,57	0,00	-
100 - 249	22,17	16,33	14,17	2,07	16,24	0,00	-
250 - 499	21,28	15,37	13,46	1,87	15,33	0,00	-
500 - 999	19,46	14,23	12,44	1,77	14,21	0,02	-
1000 a viac	22,79	16,08	13,70	2,22	15,93	0,06	0,03
L Činnosti v oblasti nehnuteľností	11,73	8,69	7,56	1,09	8,65	0,02	0,02
1 - 9	11,41	8,49	7,46	1,03	8,49	0,00	0,00
10 - 19	11,41	8,41	7,30	1,05	8,35	0,01	0,04
20 - 49	11,43	8,46	7,22	1,12	8,34	0,06	0,04
50 - 99	12,68	9,15	7,78	1,25	9,03	0,06	0,06
100 - 249	14,80	10,96	9,50	1,41	10,91	0,04	-
250 - 499	12,72	9,68	8,13	1,49	9,62	0,06	0,00
500 - 999	-	-	-	-	-	-	-
1000 a viac	-	-	-	-	-	-	-

1<sup>st</sup> continuation  
EUR/hour

nepriame náklady spolu	z toho						subven- cie	Economic activity SK NACE Rev. 2 Size of reporting unit (number of employees)
	povín. príspev. na soc. poist.	nepovín. príspev. na soc. poist.	sociálne dávky	sociálne výhody	náklady na škol. zamest- nancov	poplatky a sankcie súvis. so mzdami		
Indirect labour costs	of which						Subsi- dies	
	Statut. social secur. contrib.	Supplem. social secur. contrib.	Employer. imputed social contrib.	Social benefits	Vocatio- nal training costs	Taxes		
8	9	10	11	12	13	14	15	
								a
2,83	2,67	0,02	0,08	0,05	0,01	0,00	0,24	F Construction
2,42	2,30	0,01	0,07	0,03	0,01	0,00	0,16	1 - 9
2,42	2,27	0,01	0,07	0,07	0,01	-	0,16	10 - 19
2,96	2,79	0,03	0,08	0,05	0,02	0,00	0,43	20 - 49
3,63	3,41	0,05	0,10	0,05	0,01	-	0,30	50 - 99
4,08	3,83	0,05	0,11	0,07	0,02	0,00	0,46	100 - 249
3,56	3,29	0,06	0,16	0,03	0,02	-	0,36	250 - 499
4,81	4,40	0,08	0,18	0,07	0,04	-	0,12	500 - 999
-	-	-	-	-	-	-	-	1000 and more
3,15	2,95	0,03	0,08	0,08	0,01	0,00	0,20	G Wholesale and retail trade
2,74	2,58	0,02	0,08	0,05	0,00	-	0,15	1 - 9
3,43	3,24	0,03	0,06	0,05	0,03	0,00	0,27	10 - 19
3,72	3,46	0,04	0,10	0,09	0,02	0,00	0,33	20 - 49
3,84	3,58	0,03	0,09	0,10	0,02	0,00	0,37	50 - 99
3,70	3,43	0,04	0,10	0,09	0,01	-	0,28	100 - 249
3,11	2,88	0,03	0,07	0,10	0,02	0,00	0,22	250 - 499
2,75	2,61	0,03	0,06	0,04	0,00	-	0,12	500 - 999
2,98	2,71	0,02	0,07	0,14	0,02	0,00	0,02	1000 and more
3,33	2,99	0,08	0,11	0,09	0,03	0,00	0,21	H Transportation, storage
2,53	2,43	0,01	0,09	0,01	0,00	-	0,13	1 - 9
2,61	2,50	0,02	0,07	0,02	0,00	0,00	0,22	10 - 19
2,59	2,46	0,02	0,06	0,04	0,00	0,00	0,35	20 - 49
3,29	3,15	0,02	0,08	0,04	0,01	0,00	0,25	50 - 99
3,38	3,12	0,03	0,07	0,12	0,02	0,00	0,25	100 - 249
3,59	3,22	0,10	0,13	0,11	0,03	-	0,40	250 - 499
4,21	3,64	0,11	0,13	0,16	0,02	-	0,42	500 - 999
3,72	3,18	0,16	0,14	0,14	0,05	-	0,07	1000 and more
2,48	2,30	0,01	0,09	0,04	0,00	0,00	0,84	I Accommodation, food services
2,11	1,97	0,01	0,08	0,04	0,00	-	0,40	1 - 9
2,12	2,04	0,01	0,06	0,01	0,00	-	0,93	10 - 19
2,68	2,51	0,01	0,10	0,05	0,00	0,00	1,23	20 - 49
3,17	2,97	0,02	0,11	0,05	0,00	0,00	1,39	50 - 99
3,17	2,99	0,01	0,13	0,01	0,01	-	1,28	100 - 249
2,42	2,34	0,03	0,05	0,00	-	-	0,79	250 - 499
3,71	2,63	0,01	0,17	0,14	0,01	-	-	500 - 999
-	-	-	-	-	-	-	-	1000 and more
5,65	5,25	0,09	0,13	0,13	0,05	0,00	0,10	J Information, communication
4,06	3,94	0,01	0,07	0,03	0,00	-	0,16	1 - 9
4,89	4,53	0,02	0,22	0,10	0,01	-	0,18	10 - 19
5,90	5,54	0,11	0,13	0,10	0,02	-	0,28	20 - 49
6,27	5,78	0,07	0,11	0,17	0,09	0,00	0,13	50 - 99
5,81	5,44	0,09	0,10	0,13	0,04	-	0,14	100 - 249
6,23	5,82	0,13	0,08	0,09	0,06	-	0,06	250 - 499
6,05	5,67	0,10	0,13	0,06	0,07	-	-	500 - 999
5,77	5,17	0,11	0,19	0,23	0,05	-	-	1000 and more
6,30	5,38	0,22	0,25	0,33	0,09	0,00	0,03	K Financial and insurance activities
3,66	3,57	0,04	0,02	0,02	0,01	-	0,31	1 - 9
7,53	7,23	0,01	0,01	0,18	0,07	-	-	10 - 19
6,84	6,10	0,23	0,07	0,16	0,27	-	0,07	20 - 49
6,60	5,82	0,27	0,14	0,21	0,11	-	0,02	50 - 99
5,89	5,45	0,10	0,18	0,13	0,03	-	0,05	100 - 249
5,91	5,30	0,20	0,10	0,17	0,08	-	-	250 - 499
5,22	4,68	0,11	0,12	0,23	0,06	-	-	500 - 999
6,72	5,51	0,27	0,36	0,46	0,09	0,00	0,02	1000 and more
3,15	2,96	0,03	0,08	0,06	0,01	0,00	0,11	L Real estate activities
2,98	2,82	0,02	0,07	0,06	0,00	-	0,06	1 - 9
3,10	2,89	0,05	0,08	0,06	0,01	0,00	0,10	10 - 19
3,22	2,95	0,04	0,11	0,07	0,01	0,00	0,24	20 - 49
3,57	3,29	0,07	0,09	0,10	0,01	0,00	0,04	50 - 99
3,98	3,83	0,01	0,09	0,05	0,00	-	0,15	100 - 249
3,48	3,38	0,03	0,06	-	-	-	0,44	250 - 499
-	-	-	-	-	-	-	-	500 - 999
-	-	-	-	-	-	-	-	1000 and more

**T19 Hodinové náklady práce podľa ekonomickej činnosti a veľkosti organizácie**  
**Hourly labour cost by economic activity and size of reporting units**

dokončenie

EUR/hod.

Ekonomická činnosť SK NACE Rev.2 Veľkosť organizácie (počet zamestnancov)	Celkové náklady práce	priame náklady spolu	z toho					peňažné plnenia zo zisku po zdan.
			mzdy	náhrady mzdy	mzdy a náhrady mzdy spol. (stl.3+4)	náhrady za prac.pohot. mimo pracov.		
	Total labour costs	Direct labour costs	of which					
			Direct remune- rat. and bonuses	Payments for days not worked	Wages and salaries (col. 3+4)	Bonus. for being on call out. the work.	Bonus. based on profit after tax.	
a	1	2	3	4	5	6	7	
M Odborné, vedec.a techn. čin.	14,96	11,07	9,67	1,29	10,96	0,00	0,10	
1 - 9	10,91	8,18	7,14	0,89	8,03	-	0,15	
10 - 19	15,91	11,73	10,26	1,28	11,55	-	0,18	
20 - 49	17,43	12,96	11,34	1,55	12,89	0,00	0,01	
50 - 99	18,17	13,39	11,57	1,74	13,31	0,01	0,01	
100 - 249	18,91	13,76	11,86	1,87	13,73	0,02	0,00	
250 - 499	17,24	12,66	10,92	1,59	12,51	0,02	0,13	
500 - 999	19,04	13,74	12,17	1,54	13,71	0,01	-	
1000 a viac	22,97	16,94	15,10	1,84	16,94	-	-	
N Administratívne služby	9,89	7,42	6,39	1,00	7,39	0,01	0,01	
1 - 9	9,43	7,15	6,04	1,11	7,15	0,00	-	
10 - 19	10,07	7,54	6,44	1,06	7,50	0,03	0,02	
20 - 49	8,19	6,17	5,47	0,65	6,12	0,01	0,02	
50 - 99	8,70	6,60	5,74	0,84	6,57	0,02	-	
100 - 249	10,99	8,27	7,05	1,15	8,21	0,03	0,01	
250 - 499	12,98	9,63	8,19	1,37	9,55	0,03	-	
500 - 999	9,97	7,43	6,53	0,88	7,41	0,01	-	
1000 a viac	10,60	7,73	6,83	0,89	7,73	0,00	-	
O Verej. správa, soc. zabezp.	14,34	10,37	9,16	1,17	10,32	0,04	-	
1 - 9	13,13	9,56	8,11	1,45	9,56	0,00	-	
10 - 19	11,48	8,41	7,13	1,28	8,40	0,01	-	
20 - 49	12,01	8,75	7,39	1,33	8,72	0,03	-	
50 - 99	13,81	10,02	8,65	1,29	9,94	0,06	-	
100 - 249	16,15	11,69	10,29	1,27	11,56	0,11	-	
250 - 499	15,82	11,47	9,97	1,46	11,43	0,03	-	
500 - 999	16,04	11,73	10,17	1,56	11,73	0,00	-	
1000 a viac	15,03	10,71	10,12	0,57	10,69	0,02	-	
P Vzdelávanie	14,58	10,61	8,43	2,17	10,60	0,00	0,01	
1 - 9	12,28	9,17	6,45	2,29	8,74	-	0,42	
10 - 19	13,38	9,89	7,59	2,30	9,89	-	-	
20 - 49	14,11	10,28	8,07	2,20	10,27	0,00	0,01	
50 - 99	14,73	10,68	8,46	2,22	10,68	0,00	-	
100 - 249	14,91	10,86	8,61	2,25	10,86	0,00	-	
250 - 499	13,75	10,02	8,20	1,82	10,02	-	-	
500 - 999	15,09	10,95	9,19	1,74	10,93	0,01	0,00	
1000 a viac	17,08	12,41	10,51	1,89	12,40	0,00	-	
Q Zdravotníctvo, soc. pomoc	13,74	10,14	8,81	1,15	9,96	0,12	0,05	
1 - 9	10,82	8,12	7,03	0,80	7,83	0,00	0,30	
10 - 19	12,33	9,13	8,01	1,06	9,07	0,06	-	
20 - 49	11,95	8,79	7,75	1,01	8,76	0,01	0,02	
50 - 99	12,48	9,24	8,08	1,10	9,18	0,02	0,04	
100 - 249	13,05	9,63	8,30	1,23	9,53	0,09	0,00	
250 - 499	14,80	10,90	9,36	1,25	10,61	0,26	0,00	
500 - 999	14,65	10,82	9,42	1,16	10,58	0,24	0,00	
1000 a viac	16,11	11,78	10,25	1,38	11,63	0,14	-	
R Umenie, zábava, rekreácia	11,53	8,71	7,22	1,46	8,68	0,01	0,00	
1 - 9	9,17	7,07	5,96	1,11	7,07	-	-	
10 - 19	9,20	7,27	6,00	1,27	7,27	-	-	
20 - 49	11,68	8,67	7,35	1,30	8,65	0,00	0,01	
50 - 99	11,04	8,31	7,02	1,27	8,29	0,01	-	
100 - 249	13,37	9,80	8,23	1,46	9,69	0,01	-	
250 - 499	12,50	9,39	7,89	1,49	9,39	0,00	-	
500 - 999	14,71	10,96	8,33	2,61	10,94	0,02	-	
1000 a viac	12,67	10,66	8,30	2,35	10,65	-	-	
S Ostatné činnosti	9,11	6,82	5,93	0,86	6,79	0,00	0,03	
1 - 9	9,29	7,02	6,17	0,85	7,02	-	-	
10 - 19	8,97	6,91	5,79	1,11	6,90	0,01	-	
20 - 49	8,99	6,78	5,75	0,89	6,64	-	0,14	
50 - 99	10,29	7,68	6,64	1,03	7,67	0,00	-	
100 - 249	10,08	7,48	6,39	1,07	7,46	0,01	-	
250 - 499	7,82	5,73	5,23	0,50	5,72	-	-	
500 - 999	7,43	5,45	4,81	0,64	5,45	-	-	
1000 a viac	-	-	-	-	-	-	-	

End of table  
EUR/hour

nepriame náklady spolu	z toho						subven- cie	Economic activity SK NACE Rev. 2 Size of reporting unit (number of employees)
	povín. príspev. na soc. poist.	nepovín. príspev. na soc. poist.	sociálne dávky	sociálne výhody	náklady na škol. zamest- nancov	poplatky a sankcie súvis. so mzdami		
Indirect labour costs	of which						Subsi- dies	a
	Statut. social secur. contrib.	Supplem. social secur. contrib.	Employer. imputed social contrib.	Social benefits	Vocatio- nal training costs	Taxes		
8	9	10	11	12	13	14	15	
4,02	3,77	0,06	0,08	0,07	0,03	0,00	-0,13	M Profession., techn. activ.
2,88	2,73	0,05	0,04	0,04	0,02	-	-0,14	1 - 9
4,37	3,99	0,07	0,15	0,10	0,04	0,00	-0,19	10 - 19
4,64	4,38	0,06	0,11	0,06	0,02	0,00	-0,17	20 - 49
4,94	4,65	0,04	0,09	0,09	0,06	0,00	-0,16	50 - 99
5,27	4,80	0,09	0,12	0,17	0,06	0,00	-0,13	100 - 249
4,62	4,35	0,09	0,12	0,04	0,01	-	-0,04	250 - 499
5,35	4,68	0,09	0,08	0,38	0,06	-	-0,05	500 - 999
6,03	5,86	0,12	0,05	0,01	-	-	-	1000 and more
2,71	2,58	0,03	0,06	0,04	0,01	0,00	-0,25	N Administrative service
2,50	2,40	0,04	0,03	0,03	0,00	-	-0,22	1 - 9
2,80	2,66	0,01	0,06	0,06	0,02	-	-0,28	10 - 19
2,25	2,15	0,01	0,05	0,03	0,00	-	-0,22	20 - 49
2,42	2,30	0,02	0,05	0,04	0,00	0,00	-0,31	50 - 99
3,07	2,85	0,03	0,10	0,05	0,01	-	-0,35	100 - 249
3,63	3,36	0,11	0,09	0,05	0,01	0,00	-0,29	250 - 499
2,70	2,57	0,02	0,07	0,02	0,01	0,00	-0,16	500 - 999
2,96	2,86	0,02	0,07	0,00	-	-	-0,09	1000 and more
3,97	3,53	0,13	0,14	0,16	0,01	0,00	-	O Public admin., social security
3,57	3,31	0,07	0,03	0,15	0,01	-	-	1 - 9
3,07	2,86	0,06	0,05	0,09	0,01	-	-	10 - 19
3,26	3,00	0,07	0,07	0,10	0,01	0,00	-	20 - 49
3,79	3,34	0,11	0,17	0,16	0,01	0,00	-	50 - 99
4,46	3,94	0,11	0,22	0,17	0,01	0,00	-	100 - 249
4,35	3,87	0,14	0,19	0,15	0,01	0,00	-	250 - 499
4,31	3,89	0,12	0,12	0,15	0,02	-	-	500 - 999
4,32	3,74	0,23	0,14	0,22	0,01	-	-	1000 and more
3,99	3,70	0,08	0,09	0,10	0,00	0,00	-0,02	P Education
3,20	3,03	0,04	0,07	0,05	0,00	-	-0,09	1 - 9
3,62	3,44	0,04	0,07	0,07	0,00	-	-0,13	10 - 19
3,84	3,60	0,07	0,08	0,09	0,00	0,00	-0,01	20 - 49
4,05	3,73	0,10	0,10	0,11	0,00	0,00	-0,01	50 - 99
4,06	3,78	0,10	0,08	0,09	0,00	0,00	-0,01	100 - 249
3,74	3,49	0,06	0,04	0,10	0,01	0,00	-	250 - 499
4,14	3,84	0,08	0,11	0,11	0,01	-	-	500 - 999
4,68	4,29	0,09	0,14	0,13	0,01	-	-	1000 and more
3,68	3,48	0,06	0,06	0,06	0,01	0,00	-0,07	Q Health, soc. work activ.
2,78	2,66	0,03	0,04	0,06	0,00	-	-0,09	1 - 9
3,27	3,12	0,03	0,04	0,07	0,02	-	-0,08	10 - 19
3,22	2,98	0,06	0,06	0,09	0,01	0,00	-0,06	20 - 49
3,31	3,14	0,07	0,06	0,04	0,01	-	-0,07	50 - 99
3,58	3,37	0,04	0,06	0,07	0,01	-	-0,15	100 - 249
4,04	3,78	0,08	0,06	0,08	0,02	-	-0,14	250 - 499
3,90	3,72	0,05	0,06	0,05	0,01	-	-0,06	500 - 999
4,33	4,11	0,09	0,07	0,05	0,01	-	-	1000 and more
3,16	2,94	0,04	0,08	0,08	0,01	0,00	-0,34	R Arts, recreation
2,54	2,46	0,01	0,03	0,04	-	-	-0,43	1 - 9
2,27	2,12	0,05	0,07	0,03	0,00	-	-0,34	10 - 19
3,20	2,98	0,05	0,08	0,08	0,00	0,00	-0,20	20 - 49
3,03	2,80	0,05	0,07	0,10	0,01	-	-0,31	50 - 99
3,81	3,47	0,03	0,14	0,15	0,01	0,00	-0,23	100 - 249
3,50	3,16	0,04	0,19	0,08	0,02	-	-0,39	250 - 499
3,93	3,63	0,04	0,04	0,14	0,01	-	-0,19	500 - 999
3,68	3,62	0,01	0,06	-	-	-	-1,67	1000 and more
2,50	2,35	0,02	0,07	0,05	0,00	0,00	-0,21	S Other service activities
2,45	2,35	0,01	0,03	0,05	0,00	-	-0,17	1 - 9
2,63	2,40	0,01	0,21	0,01	-	-	-0,57	10 - 19
2,53	2,36	0,01	0,11	0,05	0,00	-	-0,33	20 - 49
2,89	2,72	0,01	0,05	0,11	0,00	-	-0,28	50 - 99
2,81	2,61	0,04	0,14	0,03	0,00	0,00	-0,21	100 - 249
2,10	1,99	0,02	0,01	0,05	0,02	0,00	0,00	250 - 499
1,98	1,88	-	0,03	0,07	0,00	-	-	500 - 999
-	-	-	-	-	-	-	-	1000 and more

**T20 Hodinové náklady práce podľa ekonomickej činnosti a vybraných druhov vlastníctva**  
**Hourly labour costs by economic activity and selected types of ownership**

EUR/hod.

Ekonomická činnosť SK NACE Rev.2 Druh vlastníctva	Celkové náklady práce	priame náklady spolu	v tom				
			z toho				
			mzdy	náhrady mzdy	mzdy a náhrady mzdy spol. (stĺ.3+4)	náhrady za prac.pohot. mimo pracov.	peňažné plnenia zo zisku po zdan.
	Total labour costs	of which					
		Direct labour costs	Direct remune- rat. and bonuses	Payments for days not worked	Wages and salaries (col. 3+4)	Bonus. for being on call out. the work.	Bonus. based on profit after tax.
a	1	2	3	4	5	6	7
Priemer za SR	13,00	9,60	8,19	1,33	9,52	0,02	0,04
A Poľnohospodárstvo, poľovníctvo a lesníctvo	9,82	7,18	6,15	0,88	7,03	0,00	0,15
Súkromné tuzemské	9,30	6,84	5,73	0,75	6,48	0,00	0,35
Družstevné	9,55	6,96	6,13	0,82	6,95	0,00	0,01
Štátne	12,50	9,04	7,29	1,71	9,00	0,00	0,03
Vlastníctvo územnej samosprávy	11,11	8,29	7,10	1,18	8,28	0,00	-
Vlastníctvo združení, politických strán a cirkví	12,17	8,38	7,33	0,98	8,31	0,07	-
Zahraničné	10,81	8,03	6,99	0,88	7,88	0,00	0,15
Medzinárodné s prevaž. súkromným sektorom	10,61	7,69	6,81	0,86	7,67	0,00	0,01
B-E Priemysel spolu	13,25	9,83	8,30	1,47	9,77	0,02	0,02
Súkromné tuzemské	10,30	7,75	6,65	1,03	7,69	0,01	0,05
Družstevné	12,77	9,08	7,91	1,14	9,06	0,01	0,00
Štátne	19,02	13,28	10,98	2,01	12,99	0,17	0,07
Vlastníctvo územnej samosprávy	11,04	7,94	6,71	1,12	7,83	0,11	0,00
Vlastníctvo združení, politických strán a cirkví	9,99	7,62	6,69	0,85	7,55	0,05	-
Zahraničné	14,74	10,97	9,18	1,75	10,93	0,01	0,00
Medzinárodné s prevaž. súkromným sektorom	14,68	10,83	9,11	1,64	10,75	0,02	0,03
B Ťažba a dobývanie	13,88	9,96	8,51	1,35	9,86	0,08	0,01
Súkromné tuzemské	12,53	9,04	7,63	1,32	8,95	0,09	-
Družstevné	-	-	-	-	-	-	-
Štátne	20,85	14,37	12,63	1,47	14,10	0,16	-
Vlastníctvo územnej samosprávy	-	-	-	-	-	-	-
Vlastníctvo združení, politických strán a cirkví	-	-	-	-	-	-	-
Zahraničné	14,38	10,45	8,96	1,41	10,36	0,01	0,05
Medzinárodné s prevaž. súkromným sektorom	13,76	10,13	8,74	1,36	10,10	0,01	-
C Priemyselná výroba	13,01	9,71	8,20	1,46	9,66	0,01	0,02
Súkromné tuzemské	10,15	7,67	6,59	1,02	7,61	0,00	0,05
Družstevné	12,52	8,90	7,76	1,12	8,88	0,00	0,01
Štátne	14,63	10,45	8,04	2,40	10,44	0,00	-
Vlastníctvo územnej samosprávy	8,03	6,07	5,23	0,84	6,07	-	-
Vlastníctvo združení, politických strán a cirkví	9,99	7,62	6,69	0,85	7,55	0,05	-
Zahraničné	14,79	11,02	9,22	1,76	10,98	0,01	0,00
Medzinárodné s prevaž. súkromným sektorom	14,31	10,58	8,89	1,61	10,51	0,02	0,03
D Dod. elektriny, plynu, pary	20,75	14,63	12,28	2,07	14,35	0,19	0,05
Súkromné tuzemské	15,29	10,86	9,54	1,25	10,79	0,04	0,02
Družstevné	20,42	14,68	12,52	1,87	14,39	0,22	-
Štátne	22,40	15,61	12,95	2,23	15,18	0,27	0,10
Vlastníctvo územnej samosprávy	12,74	9,22	7,75	1,32	9,07	0,12	0,02
Vlastníctvo združení, politických strán a cirkví	-	-	-	-	-	-	-
Zahraničné	17,56	12,58	10,71	1,73	12,44	0,05	-
Medzinárodné s prevaž. súkromným sektorom	23,74	16,94	14,30	2,47	16,78	0,16	-
E Dodávka vody, odpady	11,74	8,47	7,11	1,22	8,33	0,07	0,02
Súkromné tuzemské	10,99	8,15	6,82	1,03	7,85	0,05	0,03
Družstevné	-	-	-	-	-	-	-
Štátne	14,21	9,97	8,15	1,71	9,86	0,04	0,06
Vlastníctvo územnej samosprávy	10,82	7,77	6,56	1,09	7,65	0,11	-
Vlastníctvo združení, politických strán a cirkví	-	-	-	-	-	-	-
Zahraničné	11,75	8,59	7,32	1,18	8,50	0,08	-
Medzinárodné s prevaž. súkromným sektorom	10,51	7,81	6,90	0,89	7,78	0,03	-
F Stavebníctvo	10,40	7,80	6,61	1,04	7,65	0,00	0,12
Súkromné tuzemské	9,62	7,28	6,15	0,97	7,12	0,00	0,14
Družstevné	11,43	8,34	7,08	1,26	8,34	-	-
Štátne	18,51	13,39	11,12	1,78	12,90	-	-
Vlastníctvo územnej samosprávy	8,41	6,34	5,14	1,01	6,15	0,18	-
Vlastníctvo združení, politických strán a cirkví	-	-	-	-	-	-	-
Zahraničné	17,04	12,27	10,55	1,62	12,16	0,01	-
Medzinárodné s prevaž. súkromným sektorom	13,62	9,98	8,49	1,40	9,89	0,00	0,00

EUR/hour

nepriame náklady spolu	z toho						subven- cie	Economic activity SK NACE Rev. 2 Type of ownership
	povín. príspev. na soc. poist.	nepovín. príspev. na soc. poist.	sociálne dávky	sociálne výhody	náklady na škol. zamest- nancov	poplatky a sankcie súvis. so mzdami		
Indirect labour costs	of which						Subsi- dies	a
	Statut. social secur. contrib.	Supplem. social secur. contrib.	Employer. imputed social contrib.	Social benefits	Vocatio- nal training costs	Taxes		
8	9	10	11	12	13	14	15	
<b>3,62</b>	<b>3,32</b>	<b>0,07</b>	<b>0,10</b>	<b>0,09</b>	<b>0,02</b>	<b>0,00</b>	<b>- 0,22</b>	<b>Average of the SR</b>
2,72	2,51	0,04	0,08	0,08	0,01	0,00	- 0,08	A Agriculture, forestry and fishing
2,55	2,38	0,02	0,06	0,08	0,01	0,00	- 0,08	Private inland
2,64	2,42	0,03	0,08	0,09	0,01	0,00	- 0,05	Cooperative - owned
3,68	3,24	0,19	0,14	0,07	0,01	-	- 0,22	State - owned
3,25	2,95	0,10	0,16	0,04	0,01	-	- 0,44	Municipality - owned
3,79	3,11	0,15	0,42	0,11	0,00	-	-	
2,86	2,77	0,00	0,08	0,00	0,00	-	- 0,08	Foreign
2,95	2,73	0,05	0,04	0,12	0,01	-	- 0,04	International - private
3,85	3,44	0,10	0,13	0,11	0,02	0,00	- 0,43	B-E Industry total
2,87	2,65	0,04	0,09	0,06	0,01	0,00	- 0,33	Private inland
3,83	3,06	0,17	0,12	0,35	0,09	-	- 0,14	Cooperative - owned
5,76	4,68	0,34	0,26	0,31	0,08	0,00	- 0,01	State - owned
3,11	2,79	0,11	0,10	0,10	0,01	0,00	- 0,01	Municipality - owned
3,13	2,72	0,13	0,15	0,10	0,01	-	- 0,76	
4,34	3,89	0,12	0,14	0,13	0,03	0,00	- 0,57	Foreign
4,30	3,80	0,11	0,19	0,12	0,02	0,00	- 0,44	International - private
4,16	3,52	0,20	0,26	0,13	0,03	0,00	- 0,24	B Mining and quarrying
3,83	3,23	0,18	0,33	0,06	0,01	-	- 0,33	Private inland
-	-	-	-	-	-	-	-	Cooperative - owned
6,49	5,00	0,37	0,24	0,63	0,22	-	-	
-	-	-	-	-	-	-	-	
-	-	-	-	-	-	-	-	
4,02	3,63	0,19	0,11	0,07	0,02	0,00	- 0,08	Foreign
3,86	3,56	0,14	0,04	0,11	0,00	-	- 0,23	International - private
3,77	3,40	0,09	0,13	0,11	0,02	0,00	- 0,47	C Manufacturing
2,82	2,62	0,04	0,08	0,06	0,01	0,00	- 0,34	Private inland
3,77	3,01	0,17	0,12	0,34	0,09	-	- 0,15	Cooperative - owned
4,18	3,70	0,14	0,21	0,08	0,01	-	-	State - owned
2,23	2,13	0,06	0,02	0,01	0,00	-	- 0,27	Municipality - owned
3,13	2,72	0,13	0,15	0,10	0,01	-	- 0,76	
4,37	3,91	0,12	0,14	0,13	0,03	0,00	- 0,59	Foreign
4,21	3,72	0,10	0,18	0,13	0,02	0,00	- 0,48	International - private
6,16	5,11	0,31	0,32	0,28	0,06	0,00	- 0,03	D Electricity, gas supply
4,53	3,83	0,10	0,19	0,34	0,03	-	- 0,10	Private inland
5,74	4,59	0,44	0,07	0,53	0,12	-	-	
6,81	5,49	0,36	0,36	0,39	0,09	-	- 0,02	State - owned
3,55	3,18	0,12	0,09	0,15	0,01	-	- 0,03	Municipality - owned
-	-	-	-	-	-	-	-	
5,12	4,49	0,11	0,14	0,22	0,08	0,00	- 0,13	Foreign
6,81	5,84	0,41	0,47	0,08	0,00	-	-	International - private
3,32	2,95	0,14	0,09	0,09	0,01	0,00	- 0,05	E Water supply, waste
3,04	2,75	0,07	0,07	0,04	0,01	0,00	- 0,20	Private inland
-	-	-	-	-	-	-	-	
4,25	3,54	0,32	0,13	0,19	0,04	0,00	-	State - owned
3,05	2,73	0,11	0,10	0,09	0,01	0,00	- 0,00	Municipality - owned
-	-	-	-	-	-	-	-	
3,24	3,04	0,09	0,07	0,03	0,01	-	- 0,07	Foreign
2,70	2,55	0,01	0,06	0,07	0,01	-	- 0,01	International - private
2,83	2,67	0,02	0,08	0,05	0,01	0,00	- 0,24	F Construction
2,58	2,46	0,01	0,06	0,04	0,01	0,00	- 0,24	Private inland
3,25	2,83	0,04	0,07	0,28	0,04	-	- 0,17	Cooperative - owned
5,63	4,50	0,25	0,42	0,35	0,11	-	- 0,51	State - owned
2,34	2,17	0,04	0,13	0,00	-	-	- 0,27	Municipality - owned
-	-	-	-	-	-	-	-	
4,95	4,44	0,07	0,34	0,05	0,03	-	- 0,19	Foreign
3,77	3,52	0,08	0,12	0,04	0,00	0,00	- 0,13	International - private



**T20 Hodinové náklady práce podľa ekonomickej činnosti a vybraných druhov vlastníctva**  
**Hourly labour costs by economic activity and selected types of ownership**

 1. pokračovanie  
 EUR/hod.

Ekonomická činnosť SK NACE Rev.2 Druh vlastníctva	Celkové náklady práce	v tom					
		priame náklady spolu	z toho				
			mzdy	náhrady mzdy	mzdy a náhrady mzdy spol. (stĺ.3+4)	náhrady za prac.pohot. mimo pracov.	peňažné plnenia zo zisku po zdan.
	Total labour costs	of which					
		Direct labour costs	Direct remune- rat. and bonuses	Payments for days not worked	Wages and salaries (col. 3+4)	Bonus. for being on call out. the work.	Bonus. based on profit after tax.
a	1	2	3	4	5	6	7
G Veľkoobchod a maloobchod	11,53	8,58	7,45	1,03	8,49	0,00	0,05
Súkromné tuzemské	10,02	7,53	6,54	0,89	7,44	0,00	0,09
Družstevné	9,37	6,78	5,85	0,88	6,73	0,00	0,05
Štátne	14,02	9,77	8,46	1,31	9,77	-	-
Vlastníctvo územnej samosprávy	7,79	5,70	4,96	0,74	5,70	-	-
Vlastníctvo združení, politických strán a cirkví	10,68	8,30	6,80	1,50	8,30	-	-
Zahraničné	14,28	10,51	9,14	1,27	10,41	0,01	0,01
Medzinárodné s prevaž. súkromným sektorom	13,72	10,20	8,86	1,25	10,12	0,00	0,01
H Doprava a skladovanie	11,55	8,43	7,16	1,22	8,38	0,03	0,01
Súkromné tuzemské	8,60	6,52	5,69	0,79	6,48	0,00	0,03
Družstevné	10,58	7,60	7,01	0,60	7,60	-	-
Štátne	12,97	9,19	7,51	1,60	9,11	0,06	-
Vlastníctvo územnej samosprávy	12,61	8,88	7,52	1,30	8,82	0,05	0,01
Vlastníctvo združení, politických strán a cirkví	-	-	-	-	-	-	-
Zahraničné	13,07	9,58	8,33	1,24	9,57	0,00	0,00
Medzinárodné s prevaž. súkromným sektorom	13,38	9,97	8,60	1,35	9,95	0,01	-
I Ubytovacie a stravovacie služby	8,10	6,46	5,11	1,33	6,44	0,00	0,00
Súkromné tuzemské	7,34	5,94	4,76	1,18	5,94	0,00	0,00
Družstevné	15,32	21,31	4,47	16,84	21,31	-	-
Štátne	11,75	8,75	7,93	0,81	8,74	0,00	-
Vlastníctvo územnej samosprávy	12,97	9,52	6,77	2,75	9,52	-	-
Vlastníctvo združení, politických strán a cirkví	10,30	8,31	6,21	2,09	8,31	0,00	-
Zahraničné	11,12	8,25	6,49	1,62	8,11	0,0010497	-
Medzinárodné s prevaž. súkromným sektorom	10,40	8,68	6,13	2,55	8,67	0,00	-
J Informácie a komunikácie	21,13	15,58	13,56	1,72	15,28	0,09	0,11
Súkromné tuzemské	20,55	15,42	13,41	1,54	14,95	0,04	0,37
Družstevné	12,82	9,65	8,80	0,86	9,65	-	-
Štátne	13,75	9,89	8,83	1,03	9,86	0,03	-
Vlastníctvo územnej samosprávy	8,90	6,53	5,23	1,30	6,53	-	-
Vlastníctvo združení, politických strán a cirkví	10,10	7,71	6,92	0,76	7,69	0,03	-
Zahraničné	23,57	17,18	14,92	1,98	16,90	0,12	0,00
Medzinárodné s prevaž. súkromným sektorom	19,08	14,16	12,37	1,60	13,97	0,13	0,01
K Finančné a poisťovacie činnosti	22,15	15,88	13,67	2,08	15,75	0,04	0,02
Súkromné tuzemské	15,82	11,72	10,20	1,51	11,71	-	-
Družstevné	-	-	-	-	-	-	-
Štátne	28,22	19,81	16,86	2,81	19,67	0,10	-
Vlastníctvo územnej samosprávy	-	-	-	-	-	-	-
Vlastníctvo združení, politických strán a cirkví	-	-	-	-	-	-	-
Zahraničné	23,11	16,73	14,35	2,31	16,67	0,02	0,00
Medzinárodné s prevaž. súkromným sektorom	21,63	15,39	13,29	1,91	15,20	0,04	0,04
L Činnosti v oblasti nehnuteľností	11,73	8,69	7,56	1,09	8,65	0,02	0,02
Súkromné tuzemské	10,31	7,70	6,77	0,92	7,69	0,01	-
Družstevné	12,53	9,11	7,77	1,21	8,98	0,05	0,07
Štátne	19,41	13,23	11,21	1,98	13,18	0,04	-
Vlastníctvo územnej samosprávy	9,75	7,12	6,08	0,98	7,06	0,03	0,02
Vlastníctvo združ., polit. strán a cirkví	9,79	7,50	6,07	1,43	7,50	-	-
Zahraničné	14,80	10,90	9,65	1,17	10,82	0,03	0,03
Medzinárodné s prevaž. súkromným sektorom	17,19	13,08	11,24	1,82	13,06	0,02	-
M Odborné, vedec.a techn. čin.	14,96	11,07	9,67	1,29	10,96	0,00	0,10
Súkromné tuzemské	11,76	8,75	7,64	0,94	8,59	0,00	0,16
Družstevné	23,12	16,53	14,65	1,64	16,29	-	-
Štátne	16,29	11,93	10,13	1,77	11,90	0,01	-
Vlastníctvo územnej samosprávy	13,97	10,05	8,92	1,14	10,05	-	-
Vlastníctvo združ., polit. strán a cirkví	-	-	-	-	-	-	-
Zahraničné	20,60	15,19	13,19	1,93	15,12	0,01	0,00
Medzinárodné s prevaž. súkromným sektorom	19,66	14,53	12,88	1,60	14,48	0,00	0,04

1<sup>st</sup> continuation  
EUR/hour

								Economic activity SK NACE Rev. 2 Type of ownership	
nepriame náklady spolu	z toho						subven- cie		
	povin. príspev. na soc. poist.	nepovin. príspev. na soc. poist.	sociálne dávky	sociálne výhody	náklady na škol. zamest- nancov	poplatky a sankcie súvis. so mzdami			
Indirect labour costs	of which						Subsi- dies		
	Statut. social secur. contrib.	Supplem. social secur. contrib.	Employer. imputed social contrib.	Social benefits	Vocatio- nal training costs	Taxes			
8	9	10	11	12	13	14	15		a
3,15	2,95	0,03	0,08	0,08	0,01	0,00	- 0,20		G Wholesale and retail trade
2,70	2,57	0,02	0,06	0,05	0,01	0,00	- 0,21		Private inland
2,61	2,40	0,06	0,06	0,07	0,00	-	- 0,01		Cooperative - owned
4,25	3,54	0,23	0,45	0,01	0,02	-	-		State - owned
2,10	1,98	-	0,03	0,09	-	-	-		Municipality - owned
3,20	2,88	0,01	0,02	0,25	0,03	-	- 0,82		
3,97	3,62	0,04	0,14	0,14	0,02	0,00	- 0,19	Foreign	
3,76	3,54	0,02	0,08	0,06	0,02	0,00	- 0,23	International - private	
3,33	2,99	0,08	0,11	0,09	0,03	0,00	- 0,21	H Transportation, storage	
2,34	2,23	0,02	0,05	0,03	0,01	0,00	- 0,26	Private inland	
2,98	2,89	0,05	0,03	0,01	-	-	-		
3,91	3,26	0,20	0,17	0,17	0,06	-	- 0,12	State - owned	
3,72	3,35	0,12	0,10	0,10	0,01	0,00	-	Municipality - owned	
-	-	-	-	-	-	-	-		
3,76	3,44	0,03	0,14	0,08	0,01	-	- 0,27	Foreign	
3,75	3,60	0,02	0,07	0,05	0,01	-	- 0,34	International - private	
2,48	2,30	0,01	0,09	0,04	0,00	0,00	- 0,84	I Accommodation, food services	
2,25	2,13	0,01	0,08	0,03	0,00	0,00	- 0,85	Private inland	
7,62	7,43	0,09	0,10	-	-	-	- 13,61		
3,00	2,87	0,06	0,07	0,01	-	-	-	State - owned	
3,86	3,33	0,13	0,13	0,26	0,01	-	- 0,42	Municipality - owned	
2,86	2,69	-	0,09	0,07	0,00	-	- 0,86	Ownership of associations	
3,49	2,95	0,01	0,13	0,07	0,01	-	- 0,62	Foreign	
3,36	3,11	0,00	0,22	0,01	0,01	-	- 1,63	International - private	
5,65	5,25	0,09	0,13	0,13	0,05	0,00	- 0,10	J Information, communication	
5,26	4,96	0,08	0,06	0,11	0,05	0,00	- 0,13	Private inland	
3,40	3,40	-	-	-	-	-	- 0,23	Cooperative - owned	
3,86	3,61	0,04	0,19	0,01	0,00	-	-	State - owned	
3,38	3,00	-	0,05	0,34	-	-	- 1,01	Municipality - owned	
2,67	2,67	0,00	-	-	-	-	- 0,29	Ownership of associations	
6,45	5,88	0,11	0,20	0,19	0,05	0,00	- 0,06	Foreign	
5,07	4,82	0,06	0,08	0,05	0,04	-	- 0,14	International - private	
6,30	5,38	0,22	0,25	0,33	0,09	0,00	- 0,03	K Financial and insurance activities	
4,40	3,94	0,04	0,02	0,08	0,28	-	- 0,29	Private inland	
-	-	-	-	-	-	-	-		
8,41	7,08	0,66	0,16	0,24	0,18	0,00	-	State - owned	
-	-	-	-	-	-	-	-		
-	-	-	-	-	-	-	-		
6,41	5,66	0,17	0,14	0,38	0,04	-	- 0,03	Foreign	
6,24	5,18	0,22	0,36	0,35	0,10	-	- 0,00	International - private	
3,15	2,96	0,03	0,08	0,06	0,01	0,00	- 0,11	L Real estate activities	
2,79	2,61	0,01	0,09	0,06	0,00	0,00	- 0,17	Private inland	
3,46	3,29	0,07	0,05	0,04	0,00	0,00	- 0,03	Cooperative - owned	
6,18	4,62	0,31	1,01	0,15	0,03	-	-	State - owned	
2,67	2,47	0,04	0,06	0,07	0,01	-	- 0,04	Municipality - owned	
2,73	2,57	-	0,08	0,08	-	-	- 0,44	Ownership of associations	
3,94	3,77	0,02	0,04	0,08	0,02	-	- 0,03	Foreign	
4,15	4,02	0,07	0,02	0,03	0,00	-	- 0,04	International - private	
4,02	3,77	0,06	0,08	0,07	0,03	0,00	- 0,13	M Profession., techn. activ.	
3,15	2,93	0,04	0,07	0,07	0,02	0,00	- 0,14	Private inland	
6,59	5,60	0,41	0,04	0,30	0,17	-	-	Cooperative - owned	
4,37	4,08	0,09	0,10	0,09	0,01	0,00	- 0,01	State - owned	
3,91	3,46	0,13	0,25	0,06	0,00	-	-	Municipality - owned	
-	-	-	-	-	-	-	-	Ownership of associations	
5,63	5,28	0,09	0,11	0,09	0,04	-	- 0,22	Foreign	
5,23	4,99	0,09	0,06	0,05	0,03	-	- 0,10	International - private	

**T20 Hodinové náklady práce podľa ekonomickej činnosti a vybraných druhov vlastníctva**  
**Hourly labour costs by economic activity and selected types of ownership**

dokončenie

EUR/hod.

Ekonomická činnosť SK NACE Rev.2 Druh vlastníctva	Celkové náklady práce	v tom					
		priame náklady spolu	z toho				
			mzdy	náhrady mzdy	mzdy a náhrady mzdy spol. (stĺ.3+4)	náhrady za prac.pohot. mimo pracov.	peňažné plnenia zo zisku po zdan.
	Total labour costs	Direct labour costs	of which				
		Direct remune- rat. and bonuses	Payments for days not worked	Wages and salaries (col. 3+4)	Bonus. for being on call out. the work.	Bonus. based on profit after tax.	
a	1	2	3	4	5	6	7
N Administratívne služby	9,89	7,42	6,39	1,00	7,39	0,01	0,01
Súkromné tuzemské	8,41	6,38	5,49	0,88	6,36	0,01	0,01
Družstevné	14,05	11,30	9,72	1,58	11,30	-	-
Štátne	17,24	13,72	10,90	2,73	13,63	0,01	0,07
Vlastníctvo územnej samosprávy	9,05	6,59	5,58	0,96	6,53	0,05	-
Vlastníctvo združení, politických strán a cirkví	-	-	-	-	-	-	-
Zahraničné	12,71	9,53	8,35	1,15	9,49	0,02	-
Medzinárodné s prevaž. súkromným sektorom	15,50	11,25	9,61	1,55	11,16	0,01	0,03
O Verej. správa, soc. zabezp.	14,34	10,37	9,16	1,17	10,32	0,04	-
Súkromné tuzemské	10,15	7,45	6,71	0,71	7,42	0,03	-
Družstevné	-	-	-	-	-	-	-
Štátne	17,26	12,47	11,42	0,95	12,37	0,09	-
Vlastníctvo územnej samosprávy	11,84	8,59	7,24	1,34	8,58	0,00	-
Vlastníctvo združení, politických strán a cirkví	-	-	-	-	-	-	-
Zahraničné	20,86	15,02	13,35	1,68	15,02	-	-
Medzinárodné s prevaž. súkromným sektorom	-	-	-	-	-	-	-
P Vzdelávanie	14,58	10,61	8,43	2,17	10,60	0,00	0,01
Súkromné tuzemské	13,23	9,83	7,82	1,72	9,55	0,01	0,28
Družstevné	-	-	-	-	-	-	-
Štátne	15,70	11,39	9,47	1,91	11,38	0,00	-
Vlastníctvo územnej samosprávy	14,42	10,48	8,21	2,27	10,48	0,00	-
Vlastníctvo združení, politických strán a cirkví	13,63	10,03	7,91	2,13	10,03	0,00	-
Zahraničné	14,19	10,30	8,76	1,32	10,08	0,02	0,11
Medzinárodné s prevaž. súkromným sektorom	14,10	12,67	6,46	6,21	12,67	-	-
Q Zdravotníctvo, soc. pomoc	13,74	10,14	8,81	1,15	9,96	0,12	0,05
Súkromné tuzemské	11,71	8,79	7,60	0,96	8,56	0,04	0,18
Družstevné	-	-	-	-	-	-	-
Štátne	15,69	11,46	10,00	1,34	11,34	0,11	0,00
Vlastníctvo územnej samosprávy	12,56	9,23	8,16	0,96	9,12	0,11	-
Vlastníctvo združení, politických strán a cirkví	11,03	8,08	7,15	0,86	8,01	0,07	-
Zahraničné	14,67	10,88	9,25	1,18	10,43	0,45	0,00
Medzinárodné s prevaž. súkromným sektorom	13,63	10,22	8,50	1,55	10,05	0,15	0,02
R Umenie, zábava, rekreácia	11,53	8,71	7,22	1,46	8,68	0,01	0,00
Súkromné tuzemské	10,32	8,16	6,68	1,47	8,15	0,01	-
Družstevné	-	-	-	-	-	-	-
Štátne	14,09	10,24	8,48	1,70	10,18	0,01	-
Vlastníctvo územnej samosprávy	10,89	7,96	6,64	1,31	7,95	0,00	-
Vlastníctvo združení, politických strán a cirkví	10,99	8,33	7,50	0,83	8,33	-	-
Zahraničné	14,10	11,17	8,60	2,49	11,09	0,00	0,07
Medzinárodné s prevaž. súkromným sektorom	9,45	8,00	6,39	1,61	8,00	-	-
S Ostatné činnosti	9,11	6,82	5,93	0,86	6,79	0,00	0,03
Súkromné tuzemské	6,97	5,40	4,39	0,86	5,25	-	0,15
Družstevné	-	-	-	-	-	-	-
Štátne	15,72	11,41	10,03	1,37	11,40	-	-
Vlastníctvo územnej samosprávy	9,12	6,51	5,72	0,76	6,48	0,03	-
Vlastníctvo združení, politických strán a cirkví	9,15	6,83	6,06	0,77	6,83	0,00	-
Zahraničné	12,60	9,23	7,41	1,81	9,23	-	-
Medzinárodné s prevaž. súkromným sektorom	7,71	6,51	5,56	0,96	6,51	-	-

End of table  
EUR/hour

nepriame náklady spolu	z toho						subven- cie	Economic activity SK NACE Rev. 2 Type of ownership
	povin. príspev. na soc. poist.	nepovin. príspev. na soc. poist.	sociálne dávky	sociálne výhody	náklady na škol. zamest- nancov	poplatky a sankcie súvis. so mzdami		
Indirect labour costs	of which						Subsi- dies	
	Statut. social secur. contrib.	Supplem. social secur. contrib.	Employer. imputed social contrib.	Social benefits	Vocatio- nal training costs	Taxes		
8	9	10	11	12	13	14	15	
2,71	2,58	0,03	0,06	0,04	0,01	0,00	- 0,25	
2,28	2,19	0,01	0,04	0,03	0,00	0,00	- 0,24	
3,91	3,83	-	0,09	-	-	-	- 1,16	
5,23	4,81	0,06	0,30	0,04	0,01	-	- 1,71	
2,51	2,34	0,05	0,08	0,03	0,00	-	- 0,05	
-	-	-	-	-	-	-	-	
3,46	3,27	0,07	0,07	0,02	0,01	0,00	- 0,28	
4,52	4,13	0,07	0,13	0,12	0,04	-	- 0,26	
3,97	3,53	0,13	0,14	0,16	0,01	0,00	-	O Public admin., social security
2,69	2,62	0,03	0,04	0,01	-	-	-	Private inland
-	-	-	-	-	-	-	-	-
4,80	4,19	0,19	0,21	0,19	0,01	0,00	-	State - owned
3,26	2,97	0,08	0,08	0,12	0,01	0,00	-	Municipality - owned
-	-	-	-	-	-	-	-	-
5,84	5,03	0,10	0,06	0,46	0,18	-	-	Foreign
-	-	-	-	-	-	-	-	-
3,99	3,70	0,08	0,09	0,10	0,00	0,00	- 0,02	P Education
3,48	3,32	0,03	0,09	0,04	0,01	-	- 0,08	Private inland
-	-	-	-	-	-	-	-	-
4,31	3,97	0,09	0,12	0,12	0,01	0,00	- 0,00	State - owned
3,94	3,66	0,09	0,09	0,10	0,00	0,00	- 0,00	Municipality - owned
3,73	3,53	0,05	0,06	0,09	0,00	-	- 0,14	Ownership of associations
3,97	3,57	0,06	0,08	0,10	0,03	-	- 0,08	Foreign
4,43	4,39	0,02	0,02	-	-	-	- 3,01	-
3,68	3,48	0,06	0,06	0,06	0,01	0,00	- 0,07	Q Health, soc. work activ.
3,07	2,93	0,02	0,05	0,06	0,01	-	- 0,15	Private inland
-	-	-	-	-	-	-	-	-
4,23	3,99	0,10	0,07	0,05	0,01	-	- 0,01	State - owned
3,33	3,12	0,03	0,06	0,08	0,01	-	- 0,00	Municipality - owned
2,98	2,79	0,04	0,05	0,08	0,00	0,00	- 0,02	Ownership of associations
3,86	3,75	0,04	0,05	0,02	0,00	-	- 0,08	Foreign
3,84	3,59	0,01	0,08	0,12	0,02	-	- 0,44	International - private
3,16	2,94	0,04	0,08	0,08	0,01	0,00	- 0,34	R Arts, recreation
2,91	2,73	0,02	0,09	0,03	0,01	-	- 0,75	Private inland
-	-	-	-	-	-	-	-	-
3,87	3,53	0,07	0,11	0,14	0,01	-	- 0,02	State - owned
3,00	2,75	0,06	0,09	0,11	0,00	0,00	- 0,07	Municipality - owned
2,81	2,80	0,01	0,01	0,00	-	-	- 0,16	Ownership of associations
4,19	3,84	0,01	0,19	0,08	0,05	-	- 1,26	Foreign
2,50	2,42	0,00	0,05	0,03	0,00	-	- 1,05	International - private
2,50	2,35	0,02	0,07	0,05	0,00	0,00	- 0,21	S Other service activities
1,99	1,85	0,02	0,04	0,08	0,00	-	- 0,42	Private inland
-	-	-	-	-	-	-	-	-
4,32	3,95	0,17	0,02	0,08	0,09	0,00	- 0,02	State - owned
2,62	2,29	0,05	0,12	0,15	0,00	0,00	- 0,02	Municipality - owned
2,43	2,34	0,01	0,04	0,04	0,00	-	- 0,12	Ownership of associations
3,97	3,38	-	0,57	0,02	-	-	- 0,60	Foreign
2,51	2,38	0,00	0,08	0,03	-	-	- 1,31	International - private

**T21 Hodinové náklady práce podľa vybraných druhov vlastníctva a veľkosti organizácie**  
**Hourly labour costs by selected types of ownership and size of reporting units**

EUR/hod.

Druh vlastníctva Veľkosť organizácie (počet zamestnancov)	Celkové náklady práce	v tom										
		priame náklady spolu	z toho									
	Total labour costs		Direct labour costs	mzdy	náhrady mzdy	mzdy a náhrady mzdy spol. (stl.3+4)	náhrady za prac.pohot. mimo pracov.	peňažné plnenia zo zisku po zdan.				
		of which										
		Direct remune- rat. and bonuses							Payments for days not worked	Wages and salaries (col. 3+4)	Bonus. for being on call out. the work.	Bonus. based on profit after tax.
a	1	2	3	4	5	6	7					
Priemer za SR	13,00	9,60	8,19	1,33	9,52	0,02	0,04					
Súkromné tuzemské	10,27	7,74	6,65	0,97	7,62	0,01	0,10					
1 - 9	9,26	6,95	6,01	0,82	6,83	0,00	0,12					
10 - 19	10,34	7,81	6,60	0,97	7,57	0,00	0,23					
20 - 49	10,21	7,77	6,67	1,04	7,72	0,01	0,04					
50 - 99	11,32	8,56	7,36	1,12	8,48	0,01	0,05					
100 - 249	11,43	8,58	7,39	1,14	8,53	0,02	0,03					
250 - 499	11,50	8,70	7,48	1,16	8,64	0,02	0,02					
500 - 999	12,00	8,84	7,62	1,15	8,78	0,04	0,01					
1000 a viac	12,86	9,63	8,42	1,19	9,60	0,02	-					
Družstevné	10,24	7,44	6,46	0,94	7,40	0,01	0,03					
1 - 9	10,32	7,55	6,62	0,93	7,55	-	-					
10 - 19	10,85	7,95	6,90	0,99	7,90	0,01	0,03					
20 - 49	10,51	7,59	6,59	0,97	7,56	0,01	0,02					
50 - 99	10,89	7,91	6,84	1,00	7,84	0,02	0,04					
100 - 249	9,61	6,99	6,15	0,83	6,97	0,00	0,02					
250 - 499	10,29	7,42	6,51	0,89	7,41	0,00	0,01					
500 - 999	8,98	6,52	5,58	0,90	6,48	0,00	0,03					
1000 a viac	10,23	7,32	6,14	0,97	7,11	0,00	0,19					
Štátne	15,80	11,39	9,82	1,47	11,29	0,08	0,01					
1 - 9	17,00	12,51	10,98	1,53	12,51	0,00	-					
10 - 19	15,99	11,42	9,81	1,55	11,36	0,06	-					
20 - 49	14,48	10,55	8,89	1,61	10,50	0,04	-					
50 - 99	15,77	11,47	9,81	1,59	11,41	0,05	-					
100 - 249	17,66	12,86	11,27	1,44	12,71	0,11	0,00					
250 - 499	18,35	13,29	11,46	1,67	13,13	0,11	0,01					
500 - 999	17,84	12,90	10,83	1,94	12,77	0,06	0,05					
1000 a viac	14,81	10,61	9,19	1,33	10,52	0,07	0,00					
Vlastníctvo územnej samosprávy	12,82	9,30	7,58	1,70	9,28	0,02	0,00					
1 - 9	11,10	8,14	6,70	1,44	8,14	0,00	0,00					
10 - 19	11,18	8,15	6,74	1,40	8,14	0,01	0,00					
20 - 49	13,00	9,47	7,58	1,88	9,46	0,01	0,00					
50 - 99	13,71	9,94	8,00	1,93	9,94	0,01	-					
100 - 249	12,42	8,94	7,37	1,55	8,92	0,02	-					
250 - 499	12,89	9,30	7,85	1,37	9,22	0,07	0,00					
500 - 999	13,05	9,51	8,23	1,17	9,40	0,11	-					
1000 a viac	13,62	9,43	7,62	1,80	9,42	0,02	-					
Vlastníctvo združ., polit. strán a cirkví	10,63	7,89	6,81	1,06	7,87	0,02	-					
1 - 9	9,74	7,41	6,53	0,88	7,41	-	-					
10 - 19	10,70	8,04	6,76	1,21	7,97	0,06	-					
20 - 49	11,58	8,51	7,36	1,15	8,51	0,00	-					
50 - 99	11,39	8,40	6,97	1,42	8,39	0,01	-					
100 - 249	9,99	7,39	6,43	0,91	7,34	0,06	-					
250 - 499	8,45	6,30	5,63	0,66	6,29	0,01	-					
500 - 999	13,11	9,50	8,39	1,00	9,39	0,12	-					
1000 a viac	-	-	-	-	-	-	-					
Zahraničné	15,54	11,48	9,78	1,62	11,40	0,03	0,00					
1 - 9	16,11	11,74	10,31	1,40	11,71	0,02	0,00					
10 - 19	14,80	11,01	9,53	1,36	10,89	0,01	-					
20 - 49	17,07	12,62	10,99	1,53	12,52	0,01	0,02					
50 - 99	15,34	11,41	9,80	1,51	11,31	0,02	0,01					
100 - 249	14,67	10,84	9,25	1,52	10,76	0,01	0,02					
250 - 499	14,38	10,67	9,07	1,53	10,60	0,03	0,00					
500 - 999	14,68	10,81	9,24	1,47	10,72	0,06	0,00					
1000 a viac	16,97	12,53	10,48	1,98	12,46	0,04	0,00					
Medzinárodné s prevaž. súkromným sektorom	15,70	11,59	9,92	1,58	11,50	0,03	0,02					
1 - 9	13,47	10,16	8,77	1,38	10,14	-	-					
10 - 19	12,29	9,31	7,95	1,27	9,22	0,00	-					
20 - 49	15,64	11,95	10,25	1,50	11,75	0,01	0,15					
50 - 99	14,86	11,01	9,50	1,44	10,95	0,01	0,00					
100 - 249	14,86	11,04	9,44	1,53	10,96	0,02	0,01					
250 - 499	15,00	11,15	9,48	1,59	11,06	0,03	0,04					
500 - 999	14,56	10,74	9,21	1,47	10,68	0,01	0,01					
1000 a viac	18,29	13,22	11,32	1,80	13,12	0,05	0,01					

EUR/hour

nepriame náklady spolu	z toho						subven- cie	Type of ownership Size of reporting unit (number of employees)
	povín. príspev. na soc. poist.	nepovín. príspev. na soc. poist.	sociálne dávky	sociálne výhody	náklady na škol. zamest- nancov	poplatky a sankcie súvis. so mzdami		
Indirect labour costs	of which						Subsi- dies	a
8	9	10	11	12	13	14	15	
<b>3,62</b>	<b>3,32</b>	<b>0,07</b>	<b>0,10</b>	<b>0,09</b>	<b>0,02</b>	<b>0,00</b>	<b>- 0,22</b>	<b>Average of SR</b>
2,79	2,63	0,03	0,07	0,05	0,01	0,00	- 0,26	Private inland
2,45	2,35	0,02	0,05	0,03	0,01	0,00	- 0,15	1 - 9
2,81	2,65	0,02	0,07	0,05	0,02	0,00	- 0,29	10 - 19
2,82	2,66	0,02	0,07	0,05	0,02	0,00	- 0,38	20 - 49
3,11	2,90	0,03	0,08	0,07	0,01	0,00	- 0,36	50 - 99
3,19	2,96	0,04	0,09	0,08	0,01	0,00	- 0,34	100 - 249
3,18	2,96	0,04	0,09	0,07	0,01	0,00	- 0,39	250 - 499
3,37	3,07	0,05	0,09	0,14	0,01	0,00	- 0,21	500 - 999
3,52	3,13	0,12	0,13	0,08	0,02	0,00	- 0,29	1000 and more
2,87	2,60	0,06	0,07	0,11	0,01	0,00	- 0,06	Cooperative - owned
2,86	2,70	0,02	0,06	0,07	0,01	-	- 0,09	1 - 9
2,97	2,74	0,04	0,08	0,10	0,01	-	- 0,07	10 - 19
3,00	2,63	0,05	0,08	0,17	0,04	0,00	- 0,09	20 - 49
3,09	2,78	0,07	0,10	0,12	0,01	0,00	- 0,11	50 - 99
2,66	2,45	0,05	0,06	0,08	0,01	-	- 0,05	100 - 249
2,87	2,54	0,12	0,06	0,13	0,01	-	-	250 - 499
2,46	2,32	0,05	0,06	0,03	0,00	-	-	500 - 999
2,91	2,54	0,11	0,10	0,12	0,01	-	-	1000 and more
4,45	3,95	0,16	0,15	0,14	0,03	0,00	- 0,04	State - owned
4,49	4,35	0,06	0,02	0,05	0,02	-	-	1 - 9
4,57	3,96	0,17	0,24	0,16	0,04	-	-	10 - 19
3,98	3,64	0,11	0,12	0,10	0,01	-	- 0,05	20 - 49
4,31	3,88	0,13	0,16	0,13	0,01	0,00	- 0,01	50 - 99
4,87	4,36	0,11	0,22	0,15	0,01	0,00	- 0,07	100 - 249
5,13	4,52	0,20	0,20	0,16	0,03	0,00	- 0,07	250 - 499
5,01	4,47	0,19	0,16	0,15	0,03	-	- 0,07	500 - 999
4,23	3,73	0,17	0,13	0,14	0,03	0,00	- 0,02	1000 and more
3,53	3,25	0,08	0,08	0,10	0,00	0,00	- 0,01	Municipality - owned
3,01	2,82	0,05	0,04	0,10	0,00	-	- 0,06	1 - 9
3,03	2,83	0,05	0,06	0,08	0,01	0,00	- 0,00	10 - 19
3,54	3,30	0,07	0,07	0,09	0,00	0,00	- 0,01	20 - 49
3,78	3,47	0,10	0,09	0,11	0,00	0,00	- 0,01	50 - 99
3,49	3,12	0,10	0,11	0,13	0,01	0,00	- 0,01	100 - 249
3,60	3,25	0,11	0,12	0,11	0,01	0,00	- 0,02	250 - 499
3,54	3,25	0,07	0,10	0,10	0,01	-	-	500 - 999
4,19	3,78	0,13	0,10	0,09	0,01	-	-	1000 and more
2,86	2,72	0,03	0,05	0,06	0,00	0,00	- 0,12	Ownership of associations
2,50	2,47	0,01	0,02	0,01	0,00	-	- 0,17	1 - 9
2,98	2,79	0,01	0,14	0,04	0,00	-	- 0,32	10 - 19
3,14	2,96	0,03	0,07	0,08	0,00	0,00	- 0,07	20 - 49
3,08	2,93	0,03	0,05	0,07	0,00	-	- 0,10	50 - 99
2,66	2,57	0,01	0,03	0,05	0,00	-	- 0,06	100 - 249
2,30	2,16	0,02	0,03	0,07	0,00	-	- 0,15	250 - 499
3,60	3,28	0,16	0,05	0,11	0,01	-	-	500 - 999
-	-	-	-	-	-	-	-	1000 and more
4,44	4,02	0,09	0,14	0,13	0,03	0,00	- 0,38	Foreign
4,51	4,09	0,06	0,29	0,07	0,00	-	- 0,14	1 - 9
4,04	3,81	0,05	0,12	0,04	0,00	0,00	- 0,25	10 - 19
4,77	4,35	0,08	0,16	0,13	0,03	0,00	- 0,33	20 - 49
4,29	3,95	0,06	0,12	0,11	0,04	0,00	- 0,36	50 - 99
4,13	3,79	0,07	0,12	0,10	0,02	0,00	- 0,30	100 - 249
4,07	3,71	0,07	0,12	0,10	0,02	0,00	- 0,35	250 - 499
4,18	3,82	0,08	0,12	0,07	0,03	0,00	- 0,31	500 - 999
5,03	4,44	0,14	0,15	0,23	0,03	0,00	- 0,59	1000 and more
4,43	4,02	0,09	0,15	0,11	0,03	0,00	- 0,31	International - private
3,49	3,39	0,03	0,06	0,02	0,00	-	- 0,18	1 - 9
3,38	3,18	0,03	0,05	0,09	0,03	0,00	- 0,40	10 - 19
4,14	3,91	0,05	0,11	0,06	0,01	0,00	- 0,45	20 - 49
4,16	3,88	0,04	0,10	0,10	0,02	0,00	- 0,31	50 - 99
4,17	3,85	0,06	0,12	0,09	0,03	-	- 0,34	100 - 249
4,32	3,93	0,10	0,13	0,10	0,02	0,00	- 0,48	250 - 499
4,19	3,73	0,09	0,21	0,10	0,03	0,00	- 0,36	500 - 999
5,28	4,64	0,15	0,21	0,19	0,04	0,00	- 0,20	1000 and more

**T22 Štruktúra nákladov práce podľa ekonomickej činnosti**  
**Labour costs structure by economic activity**

v %

Položky nákladov práce	Priemer za SR  Average of the SR	SK NACE Rev. 2				
		A	B+C+D+E	B	C	D
		poľnohosp., lesníctvo a rybolov	priemysel spolu	ťažba a dobývanie	priemyselná výroba	dod. elektriny plynu, pary
		Agriculture, forestry, and fishing	Industry total	Mining and guarrying	Manufac- turing	Electricity, gas supply
a	1	2	3	4	5	6
<b>1.-16. CELKOVÉ NÁKLADY PRÁCE</b>	<b>100,00</b>	<b>100,00</b>	<b>100,00</b>	<b>100,00</b>	<b>100,00</b>	<b>100,00</b>
1.-12. Náklady súvisiace s výkonom práce	101,47	100,68	102,81	101,42	103,23	99,54
<b>1.-7. PRIAME NÁKLADY</b>	<b>73,86</b>	<b>73,11</b>	<b>74,20</b>	<b>71,78</b>	<b>74,63</b>	<b>70,49</b>
1.-2. Mzdy a náhrady mzdy	73,20	71,58	73,71	71,04	74,24	69,13
1. Mzdy	62,96	62,65	62,61	61,28	63,00	59,16
v tom základné (tarifné) mzdy a platy	49,30	49,40	45,78	40,50	46,20	40,35
v tom mzdy v určenom pracovnom čase	48,32	48,54	44,57	39,37	44,97	39,42
mzdy za nadčasy	0,97	0,87	1,21	1,13	1,23	0,93
prémie a odmeny	7,33	8,05	9,62	12,14	9,64	11,28
v tom prémie a odmeny mesačné	4,95	6,50	6,47	8,60	6,67	4,35
prémie a odmeny za dlhšie obdobie	2,38	1,55	3,15	3,55	2,97	6,93
príplatky a doplatky, mzdové zvýhodnenia	3,90	4,37	4,63	7,22	4,68	2,84
naturálne mzdy	0,09	0,04	0,05	0,16	0,06	0,03
nepravidelné odmeny	2,34	0,78	2,53	1,25	2,42	4,65
2. Náhrady mzdy	10,24	8,93	11,10	9,75	11,24	9,97
z toho náhrady za výluky a prestoje	0,89	0,22	1,23	0,15	1,37	0,11
náhrady za dovolenku	7,34	6,52	7,04	7,02	6,96	7,91
náhrady za voľné dni podľa ZP a KZ	1,06	0,69	1,25	1,24	1,24	1,45
náhrady za platené sviatky	0,82	1,44	1,45	1,07	1,55	0,26
3. Platby do programu sporenia	0,00	0,00	0,00	-	0,00	-
4. Náhrady za pracovnú pohotovosť mimo pracoviska	0,19	0,02	0,15	0,54	0,06	0,92
5. Peňažné plnenia zo zisku po zdanení	0,32	1,48	0,19	0,07	0,19	0,25
6. Ostatné priame náklady zamestnancom	0,14	0,03	0,13	0,13	0,11	0,19
z toho vlastné výrobky predávané so zľavou	0,00	0,01	0,01	-	0,01	-
použitie služieb, vozidla pre osobnú potrebu	0,09	0,02	0,09	0,13	0,08	0,15
poskytnutie služobného bytu	0,01	0,00	0,01	0,00	0,01	0,01
poskytnutie predkupného práva na akcie	0,00	-	0,00	-	0,00	0,00
7. Odmeny učňom	0,01	0,00	0,01	-	0,01	0,00
<b>8.-15. NEPRIAME NÁKLADY</b>	<b>27,87</b>	<b>27,73</b>	<b>29,03</b>	<b>29,97</b>	<b>29,02</b>	<b>29,67</b>
8. Povinné príspevky na sociálne poistenie	25,54	25,53	26,00	25,36	26,16	24,64
z toho dôchodkové poistenie	10,25	10,32	10,35	10,63	10,40	9,74
nemocenské poistenie	1,03	1,03	1,05	0,97	1,06	0,97
zdravotné poistenie	7,30	7,17	7,45	7,10	7,49	7,16
poistenie v nezamestnanosti	0,69	0,70	0,72	0,66	0,73	0,68
garančný a rezervný fond	3,57	3,59	3,64	3,45	3,66	3,47
úrazové poistenie	0,60	0,60	0,61	0,57	0,61	0,59
9. Nepovinné príspevky na sociálne poistenie	0,55	0,39	0,76	1,47	0,67	1,49
z toho doplnkové dôchodkové poistenie	0,53	0,39	0,74	1,47	0,66	1,49
10. Sociálne dávky	0,80	0,82	1,01	1,88	0,97	1,57
z toho odstupné	0,42	0,50	0,53	1,50	0,51	0,74
náhrada príjmu pri dočasnej prac. neschop.	0,29	0,27	0,35	0,33	0,36	0,21
mzdové vyrovnanie za dobu nemoci	0,01	0,00	0,01	-	0,01	0,02
príspevky na dôchodok a zdrav. starostl.	0,04	0,02	0,05	0,01	0,04	0,13
11. Príspevky na sociálne poistenie učňov	0,00	-	0,00	-	0,00	-
12. Sociálne výhody	0,72	0,82	0,84	0,93	0,81	1,36
v tom príspevky na stravovanie	0,40	0,51	0,41	0,45	0,40	0,50
jubilejné odmeny	0,07	0,03	0,08	0,11	0,08	0,11
ostatné príspevky do sociálneho fondu	0,25	0,27	0,36	0,37	0,33	0,75
13. Náklady na školenie zamestnancov	0,13	0,09	0,15	0,24	0,14	0,28
14. Poplatky a sankcie súvisiace so mzdami	0,00	0,00	0,00	0,00	0,00	0,00
15. Ostatné nepriame náklady	0,13	0,07	0,27	0,09	0,27	0,34
z toho náklady na nábor zamestnancov	0,02	0,00	0,03	0,02	0,03	0,05
<b>16. SUBVENCIE</b>	<b>-1,73</b>	<b>-0,84</b>	<b>-3,23</b>	<b>-1,75</b>	<b>-3,64</b>	<b>-0,16</b>

Per cent

SK NACE Rev. 2					Items of labour costs
E	F	G	H	I	
dodávka vody, odpady	stavebníctvo	veľkoobch. a maloobch.	doprava a skladovanie	ubytov. a stravov. služby	
Water supply, waste	Construction	Wholesale, retail trade	Transportation, storage	Accomm., food service	
7	8	9	10	11	a
<b>100,00</b>	<b>100,00</b>	<b>100,00</b>	<b>100,00</b>	<b>100,00</b>	<b>1-16 TOTAL LABOUR COSTS</b>
100,04	102,12	101,51	101,30	109,91	1-12 Compensation of employees
<b>72,12</b>	<b>75,02</b>	<b>74,36</b>	<b>72,96</b>	<b>79,77</b>	<b>1-7 DIRECT COSTS</b>
70,95	73,58	73,58	72,57	79,53	1-2 Wages and salaries
60,57	63,57	64,62	61,99	63,16	1 Direct remuneration and bonuses
46,54	52,50	50,30	47,90	54,34	of which: Basic wages and salaries
45,35	51,69	49,74	46,61	53,93	of which: wages and salaries in normal work.time
1,19	0,82	0,56	1,29	0,42	wages and salaries for overtime
6,65	8,38	10,27	7,73	3,26	Bonuses and allowances paid regularly
4,97	6,78	7,69	6,13	2,91	of which: bonus. and allow. paid monthly
1,69	1,60	2,58	1,60	0,35	bonus. and allow. paid for longer period
5,27	1,36	2,55	4,90	4,94	Remuneration and additional payments
0,00	0,10	0,22	0,02	0,01	Wages in kind
2,11	1,23	1,29	1,43	0,60	Bonuses paid at fixed periods
10,38	10,01	8,97	10,59	16,37	2 Payments for days not worked
0,40	0,43	0,67	0,96	6,31	of which: payments for working stoppages
7,37	7,17	6,85	7,09	8,00	payments for holidays
1,20	0,88	0,75	1,38	1,08	payments for leisure time
1,38	1,49	0,63	1,09	0,73	payments for public holidays
-	0,01	0,01	-	0,00	3 Payments to employees' savings schemes
0,63	0,04	0,03	0,22	0,02	4 Bonuses for being on call to work outside the workplace
0,16	1,14	0,46	0,09	0,03	5 Bonuses based on profit after taxation
0,37	0,20	0,28	0,07	0,19	6 Other direct costs for employees
0,00	-	0,01	0,01	0,01	of which: company products
0,03	0,16	0,23	0,06	0,14	company cars
0,00	0,01	0,02	0,00	0,00	staff housing
-	-	-	-	0,02	stock options and share purchase
0,00	0,00	0,01	0,00	0,01	7 Wages and salaries of apprentices
<b>28,30</b>	<b>27,24</b>	<b>27,35</b>	<b>28,84</b>	<b>30,63</b>	<b>8-15 INDIRECT COSTS</b>
25,13	25,66	25,55	25,89	28,43	8 Statutory social security contributions
10,07	10,34	10,24	10,35	11,54	of which: retirement pension insurance scheme
1,00	1,04	1,03	0,99	1,15	sickness insurance scheme
7,15	7,23	7,21	7,41	7,79	health insurance scheme
0,68	0,70	0,71	0,71	0,79	unemployment insurance scheme
3,57	3,64	3,61	3,68	4,09	guard fund
0,58	0,60	0,60	0,60	0,67	occupational accidents insurance schemes
1,20	0,20	0,24	0,73	0,15	9 Supplementary social security contributions
1,08	0,20	0,23	0,65	0,15	of which: supplementary pension scheme
0,80	0,80	0,70	0,93	1,10	10 Employers' imputed social contributions
0,33	0,38	0,41	0,53	0,57	of which: payments to employees leaving the enterprise
0,32	0,35	0,25	0,33	0,51	compens. for income upon temp. incap. for work
0,00	0,00	0,01	0,00	-	guaranteed remuner. in the event of sickness
0,04	0,04	0,02	0,05	0,01	social contrib. for pensions and health care
-	-	-	-	-	11 Employers' social contributions for apprentices
0,78	0,44	0,66	0,79	0,46	12 Social benefits
0,36	0,36	0,43	0,45	0,42	of which: canteens and meal vouchers
0,09	0,03	0,03	0,10	0,01	anniversary awards
0,33	0,05	0,19	0,25	0,04	other payments to the social fund
0,12	0,10	0,12	0,22	0,04	13 Vocational training costs paid by the employer
0,00	0,00	0,00	0,00	0,00	14 Taxes paid by the employer
0,25	0,04	0,09	0,27	0,45	15 Other expenditures paid by the employer
0,00	0,00	0,03	0,01	0,02	of which: recruitment costs
<b>-0,42</b>	<b>-2,26</b>	<b>-1,72</b>	<b>-1,80</b>	<b>-10,40</b>	<b>16 SUBSIDIES</b>



**T22 Štruktúra nákladov práce podľa ekonomickej činnosti****Labour costs structure by economic activity**

dokončenie

v %

Položky nákladov práce	Priemer za SR  Average of the SR	SK NACE Rev. 2				
		J	K	L	M	N
		informácie a komunikácia	finanč. a poist'ov. činnosti	čin. v obl. nehnuteľ- ností	odborné, vedec.a techn. čin.	admini- stratívne služby
		Information, commu- nication	Financ., insurance activities	Real estate activities	Profession., techn. activ.	Admini- strative services
a	12	13	14	15	16	17
<b>1.-16. CELKOVÉ NÁKLADY PRÁCE</b>	<b>100,00</b>	<b>100,00</b>	<b>100,00</b>	<b>100,00</b>	<b>100,00</b>	<b>100,00</b>
1.-12. Náklady súvisiace s výkonom práce	101,47	100,19	99,59	100,83	100,63	102,35
<b>1.-7. PRIAME NÁKLADY</b>	<b>73,86</b>	<b>73,74</b>	<b>71,69</b>	<b>74,11</b>	<b>74,00</b>	<b>75,03</b>
1.-2. Mzdy a náhrady mzdy	73,20	72,31	71,10	73,77	73,24	74,72
1. Mzdy	62,96	64,19	61,72	64,44	64,64	64,60
v tom základné (tarifné) mzdy a platy	49,30	49,04	47,03	53,36	54,26	52,05
v tom mzdy v určenom pracovnom čase	48,32	48,46	46,82	52,67	53,78	50,80
mzdy za nadčasy	0,97	0,59	0,21	0,69	0,49	1,24
prémie a odmeny	7,33	11,07	9,45	7,01	6,51	5,93
v tom prémie a odmeny mesačné	4,95	6,38	2,85	4,88	3,86	4,10
prémie a odmeny za dlhšie obdobie	2,38	4,69	6,60	2,13	2,65	1,84
príplatky a doplatky, mzdové zvýhodnenia	3,90	1,50	0,89	2,16	2,06	4,55
naturálne mzdy	0,09	0,18	0,16	0,02	0,18	0,08
nepravidelné odmeny	2,34	2,39	4,19	1,89	1,63	1,99
2. Náhrady mzdy	10,24	8,12	9,38	9,33	8,60	10,12
z toho náhrady za výluky a preстоje	0,89	0,21	0,37	0,55	0,37	1,60
náhrady za dovolenku	7,34	6,69	7,03	7,64	7,08	6,65
náhrady za voľné dni podľa ZP a KZ	1,06	0,63	1,11	0,54	0,78	0,79
náhrady za platené sviatky	0,82	0,46	0,72	0,51	0,30	0,70
3. Platby do programu sporenia	0,00	0,01	0,01	0,01	0,00	0,00
4. Náhrady za pracovnú pohotovosť mimo pracoviska	0,19	0,44	0,16	0,16	0,02	0,15
5. Peňažné plnenia zo zisku po zdanení	0,32	0,54	0,10	0,14	0,64	0,06
6. Ostatné priame náklady zamestnancom	0,14	0,43	0,33	0,03	0,10	0,10
z toho vlastné výrobky predávané so zľavou	0,00	0,00	0,02	0,00	-	0,01
použitie služieb, vozidla pre osobnú potrebu	0,09	0,20	0,29	0,02	0,09	0,08
poskytnutie služobného bytu	0,01	-	0,02	0,00	0,00	0,00
poskytnutie predkupného práva na akcie	0,00	-	0,00	-	0,01	0,00
7. Odmeny učňom	0,01	0,01	-	0,00	0,00	-
<b>8.-15. NEPRIAME NÁKLADY</b>	<b>27,87</b>	<b>26,74</b>	<b>28,45</b>	<b>26,82</b>	<b>26,87</b>	<b>27,46</b>
8. Povinné príspevky na sociálne poistenie	25,54	24,83	24,28	25,22	25,19	26,06
z toho dôchodkové poistenie	10,25	9,75	9,40	10,23	10,04	10,51
nemocenské poistenie	1,03	0,97	0,94	1,01	1,00	1,05
zdravotné poistenie	7,30	7,31	7,32	7,24	7,30	7,33
poistenie v nezamestnanosti	0,69	0,68	0,66	0,63	0,68	0,71
garančný a rezervný fond	3,57	3,46	3,36	3,59	3,53	3,69
úrazové poistenie	0,60	0,59	0,59	0,61	0,60	0,62
9. Nepovinné príspevky na sociálne poistenie	0,55	0,41	0,99	0,29	0,43	0,30
z toho doplnkové dôchodkové poistenie	0,53	0,41	0,88	0,29	0,43	0,29
10. Sociálne dávky	0,80	0,60	1,13	0,69	0,53	0,60
z toho odstupné	0,42	0,43	0,77	0,46	0,22	0,19
náhrada príjmu pri dočasnej prac. neschop.	0,29	0,11	0,24	0,19	0,17	0,35
mzdové vyrovnanie za dobu nemoci	0,01	0,03	0,04	0,00	0,01	0,00
príspevky na dôchodok a zdrav. starostl.	0,04	0,03	0,07	0,02	0,03	0,05
11. Príspevky na sociálne poistenie učňov	0,00	-	-	-	-	-
12. Sociálne výhody	0,72	0,60	1,51	0,52	0,48	0,37
v tom príspevky na stravovanie	0,40	0,45	0,90	0,34	0,31	0,31
jubilejné odmeny	0,07	0,03	0,10	0,06	0,02	0,02
ostatné príspevky do sociálneho fondu	0,25	0,12	0,51	0,12	0,16	0,04
13. Náklady na školenie zamestnancov	0,13	0,22	0,41	0,05	0,17	0,07
14. Poplatky a sankcie súvisiace so mzdami	0,00	0,00	0,00	0,00	0,00	0,00
15. Ostatné nepriame náklady	0,13	0,07	0,13	0,06	0,06	0,07
z toho náklady na nábor zamestnancov	0,02	0,06	0,08	0,00	0,04	0,02
<b>16. SUBVENCIE</b>	<b>-1,73</b>	<b>-0,48</b>	<b>-0,14</b>	<b>-0,93</b>	<b>-0,87</b>	<b>-2,49</b>

End of table

Per cent

SK NACE Rev. 2					Items of labour costs
O	P	Q	R	S	
verej. správa, soc.zabezp.	vzdelávanie	zdravot- níctvo, soc.pomoc	umenie, zábava, rekreácia	ostatné činnosti	
Public admin., soc. secur.	Education	Health, soc. work activ.	Arts, recreation	Other service activities	
18	19	20	21	22	a
<b>100,00</b>	<b>100,00</b>	<b>100,00</b>	<b>100,00</b>	<b>100,00</b>	<b>1-16 TOTAL LABOUR COSTS</b>
99,91	100,05	100,38	102,82	102,23	1-12 Compensation of employees
<b>72,34</b>	<b>72,77</b>	<b>73,75</b>	<b>75,52</b>	<b>74,88</b>	<b>1-7 DIRECT COSTS</b>
72,00	72,67	72,48	75,33	74,53	1-2 Wages and salaries
63,86	57,77	64,11	62,65	65,11	1 Direct remuneration and bonuses
48,95	49,73	51,84	50,91	54,26	of which: Basic wages and salaries
48,45	49,25	48,96	50,26	53,76	of which: wages and salaries in normal work.time
0,50	0,48	2,87	0,65	0,50	wages and salaries for overtime
4,07	1,35	2,92	3,73	5,79	Bonuses and allowances paid regularly
2,36	0,74	2,08	2,96	3,79	of which: bonus. and allow. paid monthly
1,71	0,61	0,84	0,78	2,00	bonus. and allow. paid for longer period
7,16	2,37	6,91	6,60	3,45	Remuneration and additional payments
0,03	0,07	0,02	0,01	0,01	Wages in kind
3,66	4,26	2,42	1,41	1,61	Bonuses paid at fixed periods
8,14	14,89	8,37	12,68	9,42	2 Payments for days not worked
0,33	1,18	0,38	2,92	1,48	of which: payments for working stoppages
6,23	11,46	6,85	7,66	6,90	payments for holidays
0,94	1,86	0,78	1,55	0,45	payments for leisure time
0,47	0,18	0,20	0,31	0,53	payments for public holidays
0,00	-	0,00	-	0,02	3 Payments to employees' savings schemes
0,28	0,01	0,86	0,05	0,03	4 Bonuses for being on call to work outside the workplace
-	0,09	0,38	0,03	0,29	5 Bonuses based on profit after taxation
0,03	0,00	0,03	0,11	0,01	6 Other direct costs for employees
-	-	-	-	-	of which: company products
0,00	0,00	0,00	0,02	0,01	company cars
0,01	0,00	0,01	0,08	-	staff housing
0,00	-	-	-	-	stock options and share purchase
0,00	0,00	0,00	0,00	0,00	7 Wages and salaries of apprentices
<b>27,66</b>	<b>27,33</b>	<b>26,74</b>	<b>27,44</b>	<b>27,40</b>	<b>8-15 INDIRECT COSTS</b>
24,63	25,39	25,31	25,52	25,81	8 Statutory social security contributions
10,20	10,31	10,27	10,39	10,50	of which: retirement pension insurance scheme
1,00	1,03	1,03	1,03	1,05	sickness insurance scheme
7,06	7,24	7,18	7,23	7,20	health insurance scheme
0,59	0,67	0,67	0,66	0,68	unemployment insurance scheme
3,24	3,53	3,54	3,58	3,70	guard fund
0,54	0,59	0,59	0,60	0,61	occupational accidents insurance schemes
0,89	0,58	0,45	0,33	0,18	9 Supplementary social security contributions
0,88	0,58	0,45	0,33	0,18	of which: supplementary pension scheme
0,97	0,63	0,43	0,74	0,79	10 Employers' imputed social contributions
0,47	0,32	0,09	0,38	0,50	of which: payments to employees leaving the enterprise
0,35	0,21	0,30	0,27	0,26	compens. for income upon temp. incap. for work
0,04	0,00	0,00	0,00	0,00	guaranteed remuner. in the event of sickness
0,10	0,05	0,02	0,07	0,00	social contrib. for pensions and health care
-	0,00	-	-	-	11 Employers' social contributions for apprentices
1,09	0,67	0,44	0,71	0,57	12 Social benefits
0,59	0,19	0,23	0,45	0,49	of which: canteens and meal vouchers
0,16	0,14	0,05	0,09	0,03	anniversary awards
0,34	0,35	0,15	0,18	0,05	other payments to the social fund
0,06	0,02	0,06	0,05	0,04	13 Vocational training costs paid by the employer
0,00	0,01	0,00	0,00	0,00	14 Taxes paid by the employer
0,03	0,02	0,05	0,09	0,01	15 Other expenditures paid by the employer
0,00	0,00	0,00	0,01	0,00	of which: recruitment costs
-	<b>-0,10</b>	<b>-0,49</b>	<b>-2,96</b>	<b>-2,28</b>	<b>16 SUBSIDIES</b>

**T23 Štruktúra nákladov práce podľa sekcií a divízií ekonomickej činnosti**  
**Labour costs structure by sections and divisions of economic activity**

v %  Ekonomická činnosť SK NACE Rev.2 (sekcie a divízie)	Celkové náklady práce	v tom					
		priame náklady spolu	z toho				
			mzdy	náhrady mzdy	mzdy a náhrady mzdy spol. (stĺ.3+4)	náhrady za prac.pohot. mimo pracov.	peňažné plnenia zo zisku po zdan.
	Total labour costs	of which					
		Direct labour costs	Direct remune- rat. and bonuses	Payments for days not worked	Wages and salaries (col. 3+4)	Bonus. for being on call out. the work.	Bonus. based on profit after tax.
a	1	2	3	4	5	6	7
<b>Priemer za SR</b>	<b>100,00</b>	<b>73,86</b>	<b>62,96</b>	<b>10,24</b>	<b>73,20</b>	<b>0,19</b>	<b>0,32</b>
<i>A Poľnohospodárstvo, lesníctvo a rybolov</i>	100,00	73,11	62,65	8,93	71,58	0,02	1,48
01 Pest. plodín a chov zvierat, poľov. a súvis. služ.	100,00	73,07	62,99	8,31	71,30	0,02	1,72
02 Lesníctvo a ťažba dreva	100,00	73,38	60,79	12,33	73,12	0,02	0,16
03 Rybolov a akvakultúra	D	D	D	D	D	D	D
<i>B Ťažba a dobývanie</i>	100,00	71,78	61,28	9,75	71,04	0,54	0,07
05 Ťažba uhlia a lignitu	D	D	D	D	D	D	D
6	-	-	-	-	-	-	-
07 Dobývanie kovových rúd	D	D	D	D	D	D	D
08 Iná ťažba a dobývanie	100,00	73,30	62,98	10,01	72,99	0,07	0,16
09 Pomocné činnosti pri ťažbe	D	D	D	D	D	D	D
<i>C Priemyselná výroba</i>	100,00	74,63	63,00	11,24	74,24	0,06	0,19
10 Výroba potravín	100,00	73,12	63,88	8,73	72,62	0,04	0,33
11 Výroba nápojov	100,00	74,30	61,23	10,92	72,15	0,07	0,73
12 Výroba tabakových výrobkov	-	-	-	-	-	-	-
13 Výroba textilu	100,00	74,78	63,35	11,37	74,71	0,02	-
14 Výroba odevov	100,00	76,95	64,20	12,65	76,85	0,01	0,10
15 Výroba kože a kožených výrobkov	100,00	75,26	61,23	13,98	75,21	0,00	-
16 Sprac. dreva a výroba výr. z dreva okrem nábytku	100,00	75,13	65,81	9,24	75,04	0,00	0,07
17 Výroba papiera a papierových výrobkov	100,00	72,41	62,06	9,45	71,52	0,37	0,05
18 Tlač a reprodukcia záznamových médií	100,00	78,83	67,80	10,79	78,59	0,14	-
19 Výroba koksu a rafinovaných ropných produktov	100,00	64,35	53,66	10,35	64,02	0,04	-
20 Výroba chemikálií a chemických produktov	100,00	73,21	63,02	9,88	72,90	0,23	0,02
21 Výroba základných farmaceut. výr., prípravkov	100,00	71,93	63,18	8,62	71,80	0,11	-
22 Výroba výrobkov z gumy a plastu	100,00	75,11	62,65	12,21	74,85	0,05	0,01
23 Výroba ostat. nekovových minerálnych výrobkov	100,00	73,47	62,84	9,84	72,68	0,19	0,30
24 Výroba a spracovanie kovov	100,00	74,67	60,06	14,34	74,40	0,10	0,00
25 Výroba kov. konštrukcií okrem strojov a zariadení	100,00	75,02	63,77	10,67	74,44	0,01	0,50
26 Výroba počítačových, elektron. a optic. výrobkov	100,00	75,18	65,13	9,89	75,02	0,01	0,03
27 Výroba elektrických zariadení	100,00	74,64	64,02	10,47	74,49	0,06	0,02
28 Výroba strojov a zariadení i. n.	100,00	74,15	62,27	11,70	73,97	0,04	0,12
29 Výroba motorových vozidiel, návesov a prívesov	100,00	76,10	63,45	12,49	75,95	0,03	0,01
30 Stavba lodí a člnov	100,00	75,55	65,70	9,67	75,37	0,09	0,07
31 Výroba nábytku	100,00	76,05	64,35	11,60	75,95	0,04	0,00
32 Iná výroba	100,00	74,66	64,75	9,91	74,66	0,00	-
33 Oprava a inštalácia strojov a prístrojov	100,00	72,46	60,90	9,49	70,40	0,23	1,69
<i>D Dodávka elektriny, plynu, pary a stud. vzduchu</i>	100,00	70,49	59,16	9,97	69,13	0,92	0,25
35 Dodávka elektriny, plynu, pary a stud. vzduchu	100,00	70,49	59,16	9,97	69,13	0,92	0,25
<i>E Dodávka vody; odvod odpad. vôd, odstraň. odpad.</i>	100,00	72,12	60,57	10,38	70,95	0,63	0,16
36 Zber, úprava a dodávka vody	100,00	71,19	58,18	11,82	70,00	1,12	-
37 Čistenie a odvod odpadových vôd	D	D	D	D	D	D	D
38 Zber, spracúvanie a likvid. odpadov; recykl. mat.	100,00	72,83	62,32	9,35	71,66	0,27	0,28
39 Ozdrav. činn. a ostatné činn. naklad. s odpadom	100,00	70,65	61,38	9,08	70,46	0,19	-
<i>F Stavebníctvo</i>	100,00	75,02	63,57	10,01	73,58	0,04	1,14
41 Výstavba budov	100,00	74,76	63,62	9,12	72,75	0,00	1,91
42 Inžinierske stavby	100,00	74,76	63,42	10,40	73,82	0,02	0,33
43 Špecializované stavebné práce	100,00	75,45	63,63	10,54	74,16	0,09	1,07
<i>G Veľkoobchod a maloob.; oprava motor. vozidiel</i>	100,00	74,36	64,62	8,97	73,58	0,03	0,46
45 Veľkoob. a maloob. a oprava motor. voz. a motoc.	100,00	75,64	64,93	10,30	75,22	0,08	0,06
46 Veľkoobchod okrem mot. vozidiel a mot.	100,00	74,16	64,34	8,42	72,76	0,03	0,93
47 Maloobchod okrem mot. vozidiel a mot.	100,00	74,26	64,84	9,22	74,06	0,01	0,05
<i>H Doprava a skladovanie</i>	100,00	72,96	61,99	10,59	72,57	0,22	0,09
49 Pozemná doprava a doprava potrubím	100,00	73,57	62,80	10,37	73,17	0,20	0,18

Per cent

nepriame náklady spolu	z toho						subven- cie	Economic activity SK NACE Rev. 2 (sections and divisions)
	povín. príspev. na soc. poist.	nepovín. príspev. na soc. poist.	sociálne dávky	sociálne výhody	náklady na škol. zamest- nancov	poplatky a sankcie súvis. so mzdami		
Indirect labour costs	of which						Subsi- dies	a
	Statut. social secur. contrib.	Supplem. social secur. contrib.	Employer. imputed social contrib.	Social benefits	Vocatio- nal training costs	Taxes		
8	9	10	11	12	13	14	15	
<b>27,87</b>	<b>25,54</b>	<b>0,55</b>	<b>0,80</b>	<b>0,72</b>	<b>0,13</b>	<b>0,00</b>	<b>-1,73</b>	<b>Average of the SR</b>
27,73	25,53	0,39	0,82	0,82	0,09	0,00	-0,84	<i>A Agriculture, forestry and fishing</i>
27,53	25,44	0,25	0,80	0,88	0,10	0,00	-0,60	01 Crop and animal prod., hunting and related serv. act.
28,76	26,03	1,14	0,95	0,43	0,05	-	-2,14	02 Forestry and logging
D	D	D	D	D	D	D	D	03 Fishing and aquaculture
29,97	25,36	1,47	1,88	0,93	0,24	0,00	-1,75	<i>B Mining and quarrying</i>
D	D	D	D	D	D	D	D	05 Mining of coal and lignite
-	-	-	-	-	-	-	-	
D	D	D	D	D	D	D	D	07 Mining of metal ores
28,66	25,73	1,38	0,78	0,60	0,15	0,00	-1,96	08 Other mining and quarrying
D	D	D	D	D	D	D	D	09 Mining support service activities
29,02	26,16	0,67	0,97	0,81	0,14	0,00	-3,64	<i>C Manufacturing</i>
27,57	25,32	0,30	0,65	0,91	0,06	0,00	-0,69	10 Manufacture of food products
28,32	24,90	0,39	1,41	0,99	0,25	-	-2,62	11 Manufacture of beverages
-	-	-	-	-	-	-	-	12 Manufacture of tobacco products
29,39	26,18	0,65	1,35	0,95	0,08	-	-4,17	13 Manufacture of textiles
29,28	27,14	0,29	1,20	0,62	0,02	0,00	-6,24	14 Manufacture of wearing apparel
30,01	27,07	0,27	1,88	0,62	0,07	0,00	-5,27	15 Manufacture of leather and related products
27,47	25,98	0,41	0,81	0,22	0,03	0,00	-2,60	16 Manufacture of wood and of products of wood
28,93	25,05	0,85	1,51	1,07	0,16	0,00	-1,34	17 Manufacture of paper and paper products
27,24	25,56	0,57	0,57	0,43	0,04	0,00	-6,07	18 Printing and reproduction of recorded media
35,93	23,84	1,87	1,07	5,56	0,44	-	-0,28	19 Manufacture of coke and refined petroleum products
28,16	25,65	0,77	0,87	0,57	0,12	0,00	-1,36	20 Manufacture of chemicals and chemical products
29,05	25,62	0,98	1,17	0,64	0,19	-	-0,98	21 Manufacture of basic pharm. prod. and pharm. prep.
28,74	26,37	0,50	0,96	0,61	0,08	0,00	-3,85	22 Manufacture of rubber and plastic products
28,80	25,26	0,67	1,70	0,75	0,21	0,00	-2,27	23 Manufacture of other non-metallic mineral products
31,11	26,80	1,33	0,71	1,46	0,07	-	-5,79	24 Manufacture of basic metals
28,10	25,92	0,47	1,04	0,40	0,12	0,00	-3,12	25 Manufacture of fabricated metal prod., except mach.
27,59	25,98	0,17	0,86	0,37	0,08	0,00	-2,78	26 Manufacture of computer, electron. and optical prod.
28,04	25,92	0,44	0,84	0,51	0,10	0,00	-2,68	27 Manufacture of electrical equipment
29,74	26,64	0,83	1,26	0,61	0,15	0,00	-3,89	28 Manufacture of machinery and equipment n.e.c.
29,70	26,96	0,83	0,81	0,74	0,21	0,00	-5,80	29 Manufacture of motor vehicl., trailers and semi-trail.
25,91	23,49	0,90	0,43	0,58	0,21	0,00	-1,47	30 Manufacture of other transport equipment
28,99	26,78	0,34	1,09	0,71	0,05	0,00	-5,04	31 Manufacture of furniture
27,86	26,21	0,35	0,57	0,64	0,07	-	-2,52	32 Other manufacturing
29,15	25,04	0,74	0,79	1,99	0,37	0,00	-1,61	33 Repair and installation of machinery and equipment
29,67	24,64	1,49	1,57	1,36	0,28	0,00	-0,16	<i>D Electricity, gas, steam and air conditioning supply</i>
29,67	24,64	1,49	1,57	1,36	0,28	0,00	-0,16	35 Electricity, gas, steam and air conditioning supply
28,30	25,13	1,20	0,80	0,78	0,12	0,00	-0,42	<i>E Water supply, sewer., waste manag. and remed. act.</i>
28,88	25,36	1,87	0,80	0,55	0,09	0,00	-0,07	36 Water collection, treatment and supply
D	D	D	D	D	D	D	D	37 Sewerage
27,85	24,97	0,71	0,79	0,93	0,15	0,01	-0,68	38 Waste collection, treat. and disposal activ.; mat. rec.
29,76	24,79	0,45	1,87	2,48	0,16	-	-0,40	39 Remediation activities and other waste manag. serv.
27,24	25,66	0,20	0,80	0,44	0,10	0,00	-2,26	<i>F Construction</i>
27,00	25,21	0,11	1,01	0,55	0,10	0,00	-1,76	41 Construction of buildings
27,71	25,96	0,36	0,84	0,36	0,12	0,00	-2,47	42 Civil engineering
27,10	25,84	0,16	0,58	0,41	0,09	0,00	-2,55	43 Specialised construction activities
27,35	25,55	0,24	0,70	0,66	0,12	0,00	-1,72	<i>G Wholesale and retail tr. rep. of motor vehic. and mot.</i>
27,76	26,14	0,25	0,65	0,47	0,18	0,00	-3,39	45 Whol. and retail tr. and rep. of motor vehic. and mot.
27,09	25,19	0,30	0,83	0,57	0,13	0,00	-1,25	46 Wholesale trade, except of motor vehic. and mot.
27,53	25,78	0,16	0,59	0,80	0,10	0,00	-1,79	47 Retail trade, except of motor vehic. and motorcycles
28,84	25,89	0,73	0,93	0,79	0,22	0,00	-1,80	<i>H Transportation and storage</i>
28,64	26,07	0,48	1,08	0,74	0,15	0,00	-2,21	49 Land transport and transport via pipelines

**T23 Štruktúra nákladov práce podľa sekcií a divízií ekonomickej činnosti**  
**Labour costs structure by sections and divisions of economic activity**

dokončenie

v %

Ekonomická činnosť SK NACE Rev.2 (sekcie a divízie)	Celkové náklady práce	v tom					
		priame náklady spolu	z toho				
			mzdy	náhrady mzdy	mzdy a náhrady mzdy spol. (stĺ.3+4)	náhrady za prac.pohot. mimo pracov.	peňažné plnenia zo zisku po zdan.
	Total labour costs	of which					
		Direct labour costs	Direct remune- rat. and bonuses	Payments for days not worked	Wages and salaries (col. 3+4)	Bonus. for being on call out. the work.	Bonus. based on profit after tax.
a	1	2	3	4	5	6	7
50 Vodná doprava	100,00	77,03	64,24	12,44	76,68	0,35	-
51 Letecká doprava	D	D	D	D	D	D	D
52 Skladové a pomocné činnosti v doprave	100,00	72,19	60,95	10,88	71,83	0,30	0,01
53 Poštové služby a služby kuriérov	100,00	72,45	61,52	10,52	72,04	0,03	-
I Ubytovacie a stravovacie služby	100,00	79,77	63,16	16,37	79,53	0,02	0,03
55 Ubytovanie	100,00	80,90	61,34	19,50	80,84	0,05	0,00
56 Činnosti reštaurácií a pohostinstiev	100,00	78,77	64,78	13,57	78,36	0,00	0,06
J Informácie a komunikácia	100,00	73,74	64,19	8,12	72,31	0,44	0,54
58 Nakladateľské činnosti	100,00	73,22	65,09	8,02	73,10	0,11	-
59 Výroba filmov, videozáz. a tel. prog., zvuk. nah.	100,00	77,16	66,45	10,71	77,16	-	-
60 Činnosti pre rozhlasové a televízne vysielanie	100,00	73,37	65,75	7,55	73,30	0,06	-
61 Telekomunikácie	100,00	72,79	61,45	9,15	70,60	0,52	-
62 Počítačové program., poradenstvo a súvis. služby	100,00	74,11	65,28	7,93	73,21	0,55	0,16
63 Informačné služby	100,00	73,36	62,23	7,48	69,71	0,08	3,48
K Finančné a poisťovacie činnosti	100,00	71,69	61,72	9,38	71,10	0,16	0,10
64 Finan. služby okrem poistenia a dôchod. zabez.	100,00	71,68	61,49	9,49	70,98	0,22	0,12
65 Poist., zaist. a dôch. zab. okrem povin. soc. poist.	100,00	70,42	60,66	9,40	70,06	0,02	0,07
66 Pomocné činnosti finančných služieb a poistenia	100,00	73,60	64,70	8,60	73,30	-	-
L Činnosti v oblasti nehnuteľností	100,00	74,11	64,44	9,33	73,77	0,16	0,14
68 Činnosti v oblasti nehnuteľností	100,00	74,11	64,44	9,33	73,77	0,16	0,14
M Odborné, vedecké a technické činnosti	100,00	74,00	64,64	8,60	73,24	0,02	0,64
69 Právne a účtovnícke činnosti	100,00	74,00	63,97	8,01	71,97	0,00	1,99
70 Vedenie firiem; poradenstvo v oblasti riadenia	100,00	73,64	65,56	7,91	73,47	0,04	-
71 Architekt. a inžinier. činnosti, tech. testovanie	100,00	73,71	64,25	9,25	73,49	0,02	0,14
72 Vedecký výskum a vývoj	100,00	73,81	62,34	11,41	73,74	0,02	0,04
73 Reklama a prieskum trhu	100,00	75,47	66,00	8,00	74,00	0,00	1,02
74 Ostatné odborné, vedecké a technické činnosti	100,00	75,25	66,88	8,21	75,09	0,11	-
75 Veterinárne činnosti	D	D	D	D	D	D	D
N Administratívne a podporné služby	100,00	75,03	64,60	10,12	74,72	0,15	0,06
77 Prenájom a lízing	100,00	74,45	64,71	8,58	73,29	0,07	0,46
78 Sprostredkovanie práce	100,00	74,80	65,73	8,97	74,70	0,10	-
79 Činnosti cestovných agentúr a súvisiace činnosti	100,00	83,78	55,39	28,40	83,78	-	-
80 Bezpečnostné a pátracie služby	100,00	74,41	66,47	7,64	74,11	0,17	0,12
81 Činnosti súvis. s údržbou zariad. a krajin. úpravou	100,00	74,11	63,51	10,12	73,63	0,36	0,04
82 Admin., pom. kancelár. a iné obch. pomoc. činn.	100,00	75,13	64,38	10,47	74,85	0,09	0,03
O Verejná správa a obrana; povinné sociálne zabezp.	100,00	72,34	63,86	8,14	72,00	0,28	-
84 Verejná správa a obrana; povinné soc. zabezp.	100,00	72,34	63,86	8,14	72,00	0,28	-
P Vzdelávanie	100,00	72,77	57,77	14,89	72,67	0,01	0,09
85 Vzdelávanie	100,00	72,77	57,77	14,89	72,67	0,01	0,09
Q Zdravotníctvo a sociálna pomoc	100,00	73,75	64,11	8,37	72,48	0,86	0,38
86 Zdravotníctvo	100,00	73,86	64,08	8,31	72,38	1,00	0,45
87 Starostlivosť v pobytových zariadeniach	100,00	73,17	64,37	8,70	73,07	0,10	-
88 Sociálna práca bez ubytovania	100,00	72,87	63,99	8,86	72,86	0,01	-
R Umenie, zábava a rekreácia	100,00	75,52	62,65	12,68	75,33	0,05	0,03
90 Tvorivé, umelecké a zábavné činnosti	100,00	73,33	58,10	15,20	73,30	0,01	-
91 Čin. knižníc, archívov, múzeí a ostat. kultúr. zar.	100,00	72,80	62,60	10,13	72,73	0,05	-
92 Činnosti herní a stávkových kancelárií	100,00	76,63	63,04	13,28	76,31	0,07	0,13
93 Športové, zábavné a rekreačné činnosti	100,00	79,10	65,88	12,89	78,77	0,06	-
S Ostatné činnosti	100,00	74,88	65,11	9,42	74,53	0,03	0,29
94 Činnosti členských organizácií	100,00	74,44	65,96	8,43	74,39	0,01	-
95 Oprava poč., osob. potrieb a potrieb pre domác.	100,00	74,18	64,43	9,75	74,18	-	-
96 Ostatné osobné služby	100,00	77,13	61,61	13,69	75,30	0,10	1,69

End of table  
Per cent

nepriame náklady spolu	z toho						subven- cie	Economic activity SK NACE Rev. 2 (sections and divisions)
	povín. príspev. na soc. poist.	nepovín. príspev. na soc. poist.	sociálne dávky	sociálne výhody	náklady na škol. zamest- nancov	poplatky a sankcie súvis. so mzdami		
Indirect labour costs	Statut. social secur. contrib.	Supplem. social secur. contrib.	Employer. imputed social contrib.	Social benefits	Vocatio- nal training costs	Taxes	Subsi- dies	a
8	9	10	11	12	13	14	15	
27,50	25,32	0,27	1,29	0,46	0,16	-	- 4,53	50 Water transport
D	D	D	D	D	D	D	D	51 Air transport
29,43	25,79	1,09	0,78	0,86	0,36	0,00	-1,62	52 Warehousing and support activ. for transportation
27,67	25,34	0,66	0,80	0,77	0,07	-	-0,11	53 Postal and courier activities
30,63	28,43	0,15	1,10	0,46	0,04	0,00	-10,40	I Accommodation and food service activities
31,32	29,20	0,23	1,34	0,44	0,03	0,00	- 12,22	55 Accommodation
30,01	27,74	0,07	0,88	0,49	0,04	-	-8,78	56 Food and beverage service activities
26,74	24,83	0,41	0,60	0,60	0,22	0,00	-0,48	J Information and communication
27,49	25,76	0,28	0,68	0,35	0,26	0,00	-0,71	58 Publishing activities
28,38	26,73	0,01	0,20	1,40	0,03	-	-5,54	59 Motion picture, video and tel. program. production
26,95	25,82	0,20	0,80	0,12	0,00	-	-0,32	60 Programming and broadcasting activities
27,58	24,59	0,42	0,97	1,22	0,31	-	-0,36	61 Telecommunications
26,34	24,55	0,48	0,50	0,50	0,22	0,00	-0,45	62 Computer programming, consult. and related activ.
26,91	25,78	0,19	0,49	0,28	0,12	-	-0,27	63 Information service activities
28,45	24,28	0,99	1,13	1,51	0,41	0,00	-0,14	K Financial and insurance activities
28,41	24,27	0,97	1,15	1,56	0,33	0,00	-0,08	64 Financial serv. act., except insur. and pension fund.
29,58	24,10	1,26	1,55	2,00	0,50	-	-	65 Insur., reinsur. and pension fund., except comp.sec.
27,07	24,58	0,73	0,40	0,47	0,80	-	-0,66	66 Activities auxiliary to finan. services and insur.act.
26,82	25,22	0,29	0,69	0,52	0,05	0,00	-0,93	L Real estate activities
26,82	25,22	0,29	0,69	0,52	0,05	0,00	-0,93	68 Real estate activities
26,87	25,19	0,43	0,53	0,48	0,17	0,00	-0,87	M Professional, scientific and technical activities
26,23	24,70	0,45	0,36	0,33	0,28	-	-0,22	69 Legal and accounting activities
26,94	25,46	0,26	0,41	0,59	0,20	-	-0,58	70 Activities of head offices; manag. consultancy act.
27,89	25,52	0,62	0,86	0,73	0,10	0,00	-1,60	71 Architect. and engineer. act., technical test. and anal.
26,34	25,29	0,28	0,43	0,31	0,02	0,00	-0,15	72 Scientific research and development
26,01	24,78	0,27	0,50	0,12	0,28	-	-1,49	73 Advertising and market research
26,27	25,00	0,64	0,27	0,24	0,02	-	-1,52	74 Other professional, scientific and technical activities
D	D	D	D	D	D	D	D	75 Veterinary activities
27,46	26,06	0,30	0,60	0,37	0,07	0,00	-2,49	N Administrative and support service activities
27,23	25,64	0,42	0,56	0,33	0,19	-	-1,67	77 Rental and leasing activities
27,37	26,33	0,11	0,78	0,14	0,00	0,00	-2,17	78 Employment activities
32,00	29,80	0,73	1,18	0,28	0,01	-	-15,78	79 Travel agency, tour oper. reser. serv. and related act.
26,20	25,43	0,08	0,32	0,22	0,03	0,00	-0,61	80 Security and investigation activities
27,86	25,95	0,29	1,02	0,45	0,07	0,00	-1,97	81 Services to buildings and landscape activities
27,59	25,99	0,45	0,42	0,53	0,12	-	-2,72	82 Office admin, office supp. and other busin.supp. act.
27,66	24,63	0,89	0,97	1,09	0,06	0,00	-	O Public admin. and defence; compulsory social sec.
27,66	24,63	0,89	0,97	1,09	0,06	0,00	-	84 Public admin. and defence; compulsory social sec.
27,33	25,39	0,58	0,63	0,67	0,02	0,01	-0,10	P Education
27,33	25,39	0,58	0,63	0,67	0,02	0,01	-0,10	85 Education
26,74	25,31	0,45	0,43	0,44	0,06	0,00	-0,49	Q Human health and social work activities
26,70	25,33	0,42	0,41	0,42	0,06	-	-0,56	86 Human health activities
26,84	25,19	0,65	0,50	0,43	0,04	0,00	-0,01	87 Residential care activities
27,53	25,15	0,42	0,74	1,07	0,15	-	-0,40	88 Social work activities without accommodation
27,44	25,52	0,33	0,74	0,71	0,05	0,00	-2,96	R Arts, entertainment and recreation
27,24	25,50	0,47	0,55	0,70	0,01	-	-0,57	90 Creative, arts and entertainment activities
27,20	24,77	0,53	0,70	1,12	0,05	0,00	-	91 Libraries, archives, museums and other cultural act.
29,01	26,53	0,10	1,34	0,59	0,15	-	-5,64	92 Gambling and betting activities
26,70	25,55	0,18	0,48	0,40	0,02	0,00	-5,80	93 Sports activities and amusement and recreation act.
27,40	25,81	0,18	0,79	0,57	0,04	0,00	-2,28	S Other service activities
26,70	25,52	0,16	0,46	0,51	0,05	0,00	-1,14	94 Activities of membership organisations
27,31	25,48	0,08	0,36	1,33	0,01	-	-1,48	95 Repair of comput. and personal and househ. goods
30,56	27,27	0,32	2,43	0,49	0,01	0,00	-7,69	96 Other personal service activities

**T24 Štruktúra nákladov práce podľa krajov**  
**Labour costs structure by regions**

v %

Položky nákladov práce	Priemer za SR  Average of the SR	Kraj			
		Bratislavský	Trnavský	Trenčiansky	Nitriansky
		Bratislava	Trnava	Trenčín	Nitra
a	1	2	3	4	5
<b>1.-16. CELKOVÉ NÁKLADY PRÁCE</b>	<b>100,00</b>	<b>100,00</b>	<b>100,00</b>	<b>100,00</b>	<b>100,00</b>
1.-12. Náklady súvisiace s výkonom práce	101,47	100,83	101,71	102,30	101,77
<b>1.-7. PRIAME NÁKLADY</b>	<b>73,86</b>	<b>73,33</b>	<b>73,99</b>	<b>74,59</b>	<b>74,22</b>
1.-2. Mzdy a náhrady mzdy	73,20	72,74	73,54	73,92	73,92
1. Mzdy	62,96	63,31	62,91	62,78	63,54
v tom základné (tarifné) mzdy a platy	49,30	49,32	49,01	48,36	50,80
v tom mzdy v určenom pracovnom čase	48,32	48,43	47,95	47,11	49,78
mzdy za nadčasy	0,97	0,89	1,06	1,25	1,02
prémie a odmeny	7,33	8,07	7,46	8,85	6,82
v tom prémie a odmeny mesačné	4,95	4,54	5,39	6,45	5,24
prémie a odmeny za dlhšie obdobie	2,38	3,53	2,07	2,40	1,58
príplatky a doplatky, mzdové zvýhodnenia	3,90	3,16	4,03	4,16	4,04
naturálne mzdy	0,09	0,14	0,02	0,03	0,05
nepravidelné odmeny	2,34	2,61	2,38	1,38	1,83
2. Náhrady mzdy	10,24	9,43	10,63	11,14	10,38
z toho náhrady za výluky a prestoje	0,89	0,68	1,05	1,50	0,84
náhrady za dovolenku	7,34	7,06	7,53	7,44	7,64
náhrady za voľné dni podľa ZP a KZ	1,06	0,98	0,95	0,98	0,99
náhrady za platené sviatky	0,82	0,60	1,00	1,10	0,84
3. Platby do programu sporenia	0,00	0,01	0,00	0,00	0,00
4. Náhrady za pracovnú pohotovosť mimo pracoviska	0,19	0,19	0,17	0,14	0,13
5. Peňažné plnenia zo zisku po zdanení	0,32	0,17	0,13	0,43	0,05
6. Ostatné priame náklady zamestnancom	0,14	0,22	0,14	0,09	0,08
z toho vlastné výrobky predávané so zľavou	0,00	0,00	0,00	0,01	0,01
použitie služieb, vozidla pre osobnú potrebu	0,09	0,16	0,06	0,04	0,06
poskytnutie služobného bytu	0,01	0,01	0,00	0,00	0,01
poskytnutie predkupného práva na akcie	0,00	0,00	-	-	0,00
7. Odmeny učňom	0,01	0,01	0,00	0,01	0,01
<b>8.-15. NEPRIAME NÁKLADY</b>	<b>27,87</b>	<b>27,88</b>	<b>27,96</b>	<b>27,87</b>	<b>27,72</b>
8. Povinné príspevky na sociálne poistenie	25,54	25,23	25,72	25,90	25,69
z toho dôchodkové poistenie	10,25	10,04	10,28	10,41	10,39
nemocenské poistenie	1,03	1,00	1,03	1,04	1,04
zdravotné poistenie	7,30	7,32	7,36	7,36	7,21
poistenie v nezamestnanosti	0,69	0,68	0,70	0,71	0,70
garančný a rezervný fond	3,57	3,54	3,62	3,63	3,63
úrazové poistenie	0,60	0,60	0,60	0,60	0,60
9. Nepovinné príspevky na sociálne poistenie	0,55	0,60	0,54	0,42	0,41
z toho doplnkové dôchodkové poistenie	0,53	0,58	0,52	0,41	0,40
10. Sociálne dávky	0,80	0,80	0,81	0,82	0,87
z toho odstupné	0,42	0,45	0,41	0,40	0,50
náhrada príjmu pri dočasnej prac. neschop.	0,29	0,24	0,31	0,33	0,30
mzdové vyrovnanie za dobu nemoci	0,01	0,02	0,00	0,01	0,01
príspevky na dôchodok a zdrav. starostl.	0,04	0,04	0,03	0,05	0,02
11. Príspevky na sociálne poistenie učňov	0,00	-	-	-	-
12. Sociálne výhody	0,72	0,85	0,65	0,58	0,57
v tom príspevky na stravovanie	0,40	0,48	0,33	0,28	0,31
jubilejné odmeny	0,07	0,07	0,08	0,06	0,07
ostatné príspevky do sociálneho fondu	0,25	0,30	0,24	0,24	0,19
13. Náklady na školenie zamestnancov	0,13	0,21	0,09	0,06	0,12
14. Poplatky a sankcie súvisiace so mzdami	0,00	0,00	0,00	0,00	0,00
15. Ostatné nepriame náklady	0,13	0,18	0,15	0,10	0,07
z toho náklady na nábor zamestnancov	0,02	0,04	0,02	0,01	0,01
<b>16. SUBVENCIE</b>	<b>-1,73</b>	<b>-1,21</b>	<b>-1,95</b>	<b>-2,46</b>	<b>-1,95</b>

Per cent

Region				Items of labour costs
Žilinský	Bansko-bystrický	Prešovský	Košický	
Žilina	Banská Bystrica	Prešov	Košice	
6	7	8	9	a
<b>100,00</b>	<b>100,00</b>	<b>100,00</b>	<b>100,00</b>	<b>1-16 TOTAL LABOUR COSTS</b>
102,15	101,43	101,83	101,69	1-12 Compensation of employees
<b>74,41</b>	<b>73,75</b>	<b>74,30</b>	<b>73,90</b>	<b>1-7 DIRECT COSTS</b>
73,19	73,14	73,63	73,12	1-2 Wages and salaries
62,21	63,42	62,77	61,91	1 Direct remuneration and bonuses
47,84	49,15	51,07	49,10	of which: Basic wages and salaries
46,88	48,22	50,10	48,13	of which: wages and salaries in normal work.time
0,96	0,94	0,97	0,97	wages and salaries for overtime
8,05	5,92	5,85	5,32	Bonuses and allowances paid regularly
6,11	4,63	4,63	3,94	of which: bonus. and allow. paid monthly
1,94	1,29	1,22	1,38	bonus. and allow. paid for longer period
4,17	5,69	4,10	4,22	Remuneration and additional payments
0,04	0,03	0,02	0,19	Wages in kind
2,10	2,64	1,72	3,07	Bonuses paid at fixed periods
10,98	9,71	10,86	11,21	2 Payments for days not worked
1,51	0,69	0,84	0,68	of which: payments for working stoppages
7,57	7,01	7,62	7,69	payments for holidays
0,96	0,85	1,09	1,82	payments for leisure time
0,84	1,04	1,07	0,78	payments for public holidays
0,00	0,00	0,00	0,00	3 Payments to employees' savings schemes
0,19	0,19	0,24	0,24	4 Bonuses for being on call to work outside the workplace
0,95	0,33	0,36	0,46	5 Bonuses based on profit after taxation
0,08	0,08	0,06	0,06	6 Other direct costs for employees
0,01	0,00	0,00	0,01	of which: company products
0,06	0,05	0,06	0,05	company cars
0,01	0,03	0,00	0,00	staff housing
-	0,00	-	-	stock options and share purchase
0,00	0,00	0,00	0,01	7 Wages and salaries of apprentices
<b>27,91</b>	<b>27,83</b>	<b>27,72</b>	<b>28,03</b>	<b>8-15 INDIRECT COSTS</b>
25,79	25,60	25,64	25,70	8 Statutory social security contributions
10,36	10,47	10,42	10,30	of which: retirement pension insurance scheme
1,04	1,08	1,04	1,03	sickness insurance scheme
7,32	7,20	7,23	7,34	health insurance scheme
0,70	0,68	0,70	0,70	unemployment insurance scheme
3,64	3,46	3,53	3,61	guard fund
0,60	0,59	0,60	0,60	occupational accidents insurance schemes
0,55	0,58	0,49	0,63	9 Supplementary social security contributions
0,54	0,57	0,48	0,62	of which: supplementary pension scheme
0,81	0,79	0,73	0,72	10 Employers' imputed social contributions
0,43	0,33	0,35	0,37	of which: payments to employees leaving the enterprise
0,32	0,33	0,33	0,29	compens. for income upon temp. incap. for work
0,01	0,01	0,01	0,00	guaranteed remuner. in the event of sickness
0,03	0,09	0,03	0,03	social contrib. for pensions and health care
-	-	0,00	0,00	11 Employers' social contributions for apprentices
0,59	0,71	0,66	0,74	12 Social benefits
0,33	0,44	0,33	0,45	of which: canteens and meal vouchers
0,07	0,07	0,08	0,08	anniversary awards
0,20	0,20	0,25	0,22	other payments to the social fund
0,07	0,07	0,07	0,10	13 Vocational training costs paid by the employer
0,00	0,00	0,00	0,01	14 Taxes paid by the employer
0,10	0,08	0,13	0,12	15 Other expenditures paid by the employer
0,01	0,01	0,02	0,01	of which: recruitment costs
<b>-2,32</b>	<b>-1,58</b>	<b>-2,03</b>	<b>-1,93</b>	<b>16 SUBSIDIES</b>



**T25 Štruktúra nákladov práce podľa veľkosti organizácie**  
**Labour costs structure by size of reporting units**

v %

Položky nákladov práce	Priemer za SR Average of the SR	Veľkosť organizácie (počet zamestnancov)			
		1 - 9	10 - 19	20 - 49	50 - 99
a	1	2	3	4	5
<b>1.-16. CELKOVÉ NÁKLADY PRÁCE</b>	<b>100,00</b>	<b>100,00</b>	<b>100,00</b>	<b>100,00</b>	<b>100,00</b>
1.-12. Náklady súvisiace s výkonom práce	101,47	101,42	101,90	101,78	101,34
<b>1.-7. PRIAME NÁKLADY</b>	<b>73,86</b>	<b>74,79</b>	<b>74,79</b>	<b>74,47</b>	<b>73,90</b>
1.-2. Mzdy a náhrady mzdy	73,20	73,75	73,31	74,02	73,47
1. Mzdy	62,96	64,63	63,28	62,85	62,19
v tom základné (tarifné) mzdy a platy	49,30	55,48	51,59	50,74	49,41
v tom mzdy v určenom pracovnom čase	48,32	55,05	51,09	50,09	48,64
mzdy za nadčasy	0,97	0,43	0,50	0,66	0,77
prémie a odmeny	7,33	6,67	7,62	7,04	6,77
v tom prémie a odmeny mesačné	4,95	5,39	5,85	4,96	4,83
prémie a odmeny za dlhšie obdobie	2,38	1,28	1,77	2,08	1,94
príplatky a doplatky, mzdové zvýhodnenia	3,90	1,21	2,40	2,69	3,30
naturálne mzdy	0,09	0,12	0,06	0,12	0,09
nepravidelné odmeny	2,34	1,16	1,60	2,27	2,62
2. Náhrady mzdy	10,24	9,12	10,03	11,16	11,28
z toho náhrady za výluky a preстоje	0,89	0,71	0,84	0,93	0,86
náhrady za dovolenku	7,34	6,97	7,35	8,30	8,49
náhrady za voľné dni podľa ZP a KZ	1,06	0,59	0,85	1,09	1,23
náhrady za platené sviatky	0,82	0,74	0,88	0,69	0,58
3. Platby do programu sporenia	0,00	0,00	0,01	0,00	0,01
4. Náhrady za pracovnú pohotovosť mimo pracoviska	0,19	0,02	0,06	0,06	0,10
5. Peňažné plnenia zo zisku po zdanení	0,32	0,97	1,20	0,26	0,13
6. Ostatné priame náklady zamestnancom	0,14	0,04	0,18	0,11	0,18
z toho vlastné výrobky predávané so zľavou	0,00	0,00	0,00	0,00	0,00
použitie služieb, vozidla pre osobnú potrebu	0,09	0,04	0,14	0,09	0,12
poskytnutie služobného bytu	0,01	-	0,00	0,00	0,01
poskytnutie predkupného práva na akcie	0,00	-	-	0,00	0,00
7. Odmeny učňom	0,01	0,00	0,00	0,00	0,00
<b>8.-15. NEPRIAME NÁKLADY</b>	<b>27,87</b>	<b>26,68</b>	<b>27,27</b>	<b>27,48</b>	<b>27,63</b>
8. Povinné príspevky na sociálne poistenie	25,54	25,40	25,61	25,59	25,48
z toho dôchodkové poistenie	10,25	10,31	10,36	10,29	10,22
nemocenské poistenie	1,03	1,03	1,03	1,03	1,03
zdravotné poistenie	7,30	7,11	7,18	7,28	7,30
poistenie v nezamestnanosti	0,69	0,68	0,70	0,69	0,69
garančný a rezervný fond	3,57	3,62	3,63	3,58	3,55
úrazové poistenie	0,60	0,60	0,60	0,61	0,60
9. Nepovinné príspevky na sociálne poistenie	0,55	0,22	0,29	0,40	0,49
z toho doplnkové dôchodkové poistenie	0,53	0,21	0,27	0,39	0,49
10. Sociálne dávky	0,80	0,62	0,66	0,69	0,74
z toho odstupné	0,42	0,36	0,33	0,39	0,39
náhrada príjmu pri dočasnej prac. neschop.	0,29	0,22	0,24	0,25	0,27
mzdové vyrovnanie za dobu nemoci	0,01	-	0,00	0,01	0,01
príspevky na dôchodok a zdrav. starostl.	0,04	0,01	0,02	0,02	0,04
11. Príspevky na sociálne poistenie učňov	0,00	-	-	-	0,00
12. Sociálne výhody	0,72	0,39	0,56	0,63	0,73
v tom príspevky na stravovanie	0,40	0,31	0,40	0,32	0,36
jubilejné odmeny	0,07	0,02	0,04	0,07	0,09
ostatné príspevky do sociálneho fondu	0,25	0,06	0,12	0,24	0,28
13. Náklady na školenie zamestnancov	0,13	0,05	0,13	0,11	0,11
14. Poplatky a sankcie súvisiace so mzdami	0,00	0,00	0,00	0,00	0,01
15. Ostatné nepriame náklady	0,13	0,00	0,03	0,06	0,07
z toho náklady na nábor zamestnancov	0,02	0,00	0,02	0,02	0,02
<b>16. SUBVENCIE</b>	<b>-1,73</b>	<b>-1,46</b>	<b>-2,06</b>	<b>-1,95</b>	<b>-1,53</b>

Per cent

Size of reporting unit (number of employees)				Items of labour costs
100 - 249	250 - 499	500 - 999	1000 a viac , and more	
6	7	8	9	a
<b>100,00</b>	<b>100,00</b>	<b>100,00</b>	<b>100,00</b>	<b>1-16 TOTAL LABOUR COSTS</b>
101,54	101,74	101,23	101,15	<i>1-12 Compensation of employees</i>
<b>73,85</b>	<b>73,92</b>	<b>73,36</b>	<b>72,66</b>	<b>1-7 DIRECT COSTS</b>
73,35	73,35	72,76	72,16	<i>1-2 Wages and salaries</i>
63,27	63,17	62,74	62,02	1 Direct remuneration and bonuses
47,55	46,97	47,43	46,16	of which: Basic wages and salaries
46,49	45,68	45,79	44,83	of which: wages and salaries in normal work.time
1,07	1,29	1,64	1,33	wages and salaries for overtime
8,72	8,26	7,75	6,79	Bonuses and allowances paid regularly
5,93	5,64	4,70	3,63	of which: bonus. and allow. paid monthly
2,79	2,62	3,05	3,16	bonus. and allow. paid for longer period
4,79	5,77	5,07	5,49	Remuneration and additional payments
0,06	0,08	0,13	0,07	Wages in kind
2,15	2,09	2,37	3,51	Bonuses paid at fixed periods
10,08	10,18	10,02	10,14	2 Payments for days not worked
0,99	1,11	1,03	0,82	of which: payments for working stoppages
7,19	7,00	7,03	6,74	payments for holidays
1,01	1,10	0,97	1,41	payments for leisure time
0,78	0,78	0,82	1,09	payments for public holidays
0,01	0,00	0,00	0,00	3 Payments to employees' savings schemes
0,21	0,31	0,36	0,33	4 Bonuses for being on call to work outside the workplace
0,11	0,08	0,08	0,02	5 Bonuses based on profit after taxation
0,16	0,17	0,16	0,13	6 Other direct costs for employees
0,00	0,01	0,01	0,01	of which: company products
0,12	0,11	0,12	0,07	company cars
0,02	0,02	0,01	0,00	staff housing
0,00	-	0,00	-	stock options and share purchase
0,01	0,00	0,00	0,01	7 Wages and salaries of apprentices
<b>27,97</b>	<b>28,15</b>	<b>28,27</b>	<b>28,94</b>	<b>8-15 INDIRECT COSTS</b>
25,60	25,58	25,63	25,52	8 Statutory social security contributions
10,29	10,17	10,20	10,20	of which: retirement pension insurance scheme
1,02	1,02	1,02	1,02	sickness insurance scheme
7,36	7,39	7,41	7,37	health insurance scheme
0,68	0,69	0,70	0,70	unemployment insurance scheme
3,55	3,60	3,60	3,52	guard fund
0,59	0,59	0,60	0,60	occupational accidents insurance schemes
0,48	0,64	0,63	0,96	9 Supplementary social security contributions
0,48	0,63	0,61	0,91	of which: supplementary pension scheme
0,87	0,88	0,91	0,92	10 Employers' imputed social contributions
0,45	0,49	0,43	0,46	of which: payments to employees leaving the enterprise
0,32	0,32	0,32	0,33	compens. for income upon temp. incap. for work
0,02	0,01	0,02	0,01	guaranteed remuner. in the event of sickness
0,06	0,04	0,02	0,08	social contrib. for pensions and health care
-	-	-	-	11 Employers' social contributions for apprentices
0,74	0,72	0,69	1,08	12 Social benefits
0,43	0,38	0,32	0,56	of which: canteens and meal vouchers
0,07	0,07	0,07	0,12	anniversary awards
0,23	0,27	0,30	0,40	other payments to the social fund
0,12	0,15	0,15	0,19	13 Vocational training costs paid by the employer
0,00	0,00	0,00	0,00	14 Taxes paid by the employer
0,15	0,18	0,25	0,26	15 Other expenditures paid by the employer
0,03	0,06	0,05	0,02	of which: recruitment costs
<b>-1,82</b>	<b>-2,07</b>	<b>-1,63</b>	<b>-1,60</b>	<b>16 SUBSIDIES</b>

**T26 Štruktúra nákladov práce podľa vybraných druhov vlastníctva**  
**Labour costs structure by selected types of ownership**

v %

Položky nákladov práce	Priemer za SR	Druh vlastníctva		
		súkromné tuzemské	družstevné	štátne
		Private inland	Cooperative - owned	State - owned
a	1	2	3	4
<b>1.-16. CELKOVÉ NÁKLADY PRÁCE</b>	<b>100,00</b>	<b>100,00</b>	<b>100,00</b>	<b>100,00</b>
1.-12. Náklady súvisiace s výkonom práce	101,47	102,38	100,38	99,93
<b>1.-7. PRIAME NÁKLADY</b>	<b>73,86</b>	<b>75,36</b>	<b>72,64</b>	<b>72,09</b>
1.-2. Mzdy a náhrady mzdy	73,20	74,28	72,25	71,48
1. Mzdy	62,96	64,79	63,09	62,17
v tom základné (tarifné) mzdy a platy	49,30	52,01	48,27	46,57
v tom mzdy v určenom pracovnom čase	48,32	51,24	47,29	45,05
mzdy za nadčasy	0,97	0,77	0,97	1,52
prémie a odmeny	7,33	8,26	9,45	4,50
v tom prémie a odmeny mesačné	4,95	6,68	6,81	2,71
prémie a odmeny za dlhšie obdobie	2,38	1,58	2,64	1,80
príplatky a doplatky, mzdové zvýhodnenia	3,90	3,00	4,11	7,54
naturálne mzdy	0,09	0,09	0,03	0,05
nepravidelné odmeny	2,34	1,43	1,24	3,51
2. Náhrady mzdy	10,24	9,49	9,16	9,31
z toho náhrady za výluky a prestoje	0,89	0,83	0,23	0,46
náhrady za dovolenku	7,34	6,89	6,74	7,09
náhrady za voľné dni podľa ZP a KZ	1,06	0,73	0,69	1,24
náhrady za platené sviatky	0,82	0,95	1,43	0,45
3. Platby do programu sporenia	0,00	0,00	0,02	0,00
4. Náhrady za pracovnú pohotovosť mimo pracoviska	0,19	0,07	0,07	0,48
5. Peňažné plnenia zo zisku po zdanení	0,32	0,93	0,28	0,04
6. Ostatné priame náklady zamestnancom	0,14	0,07	0,03	0,08
z toho vlastné výrobky predávané so zľavou	0,00	0,00	0,01	0,00
použitie služieb, vozidla pre osobnú potrebu	0,09	0,05	0,01	0,04
poskytnutie služobného bytu	0,01	0,00	0,00	0,02
poskytnutie predkupného práva na akcie	0,00	-	-	0,00
7. Odmeny učňom	0,01	0,00	0,00	0,00
<b>8.-15. NEPRIAME NÁKLADY</b>	<b>27,87</b>	<b>27,19</b>	<b>27,99</b>	<b>28,14</b>
8. Povinné príspevky na sociálne poistenie	25,54	25,60	25,43	24,99
z toho dôchodkové poistenie	10,25	10,35	10,26	10,17
nemocenské poistenie	1,03	1,04	1,02	0,99
zdravotné poistenie	7,30	7,20	7,25	7,20
poistenie v nezamestnanosti	0,69	0,70	0,67	0,64
garančný a rezervný fond	3,57	3,61	3,60	3,41
úrazové poistenie	0,60	0,60	0,59	0,56
9. Nepovinné príspevky na sociálne poistenie	0,55	0,26	0,54	1,01
z toho doplnkové dôchodkové poistenie	0,53	0,25	0,54	0,97
10. Sociálne dávky	0,80	0,64	0,73	0,95
z toho odstupné	0,42	0,29	0,35	0,47
náhrada príjmu pri dočasnej prac. neschop.	0,29	0,29	0,29	0,32
mzdové vyrovnanie za dobu nemoci	0,01	0,00	0,00	0,02
príspevky na dôchodok a zdrav. starostl.	0,04	0,02	0,05	0,09
11. Príspevky na sociálne poistenie učňov	0,00	0,00	-	-
12. Sociálne výhody	0,72	0,52	1,04	0,89
v tom príspevky na stravovanie	0,40	0,38	0,57	0,43
jubilejné odmeny	0,07	0,03	0,06	0,11
ostatné príspevky do sociálneho fondu	0,25	0,11	0,41	0,35
13. Náklady na školenie zamestnancov	0,13	0,11	0,14	0,16
14. Poplatky a sankcie súvisiace so mzdami	0,00	0,00	0,00	0,00
15. Ostatné nepriame náklady	0,13	0,07	0,10	0,14
z toho náklady na nábor zamestnancov	0,02	0,01	0,01	0,01
<b>16. SUBVENCIE</b>	<b>-1,73</b>	<b>-2,55</b>	<b>-0,62</b>	<b>-0,23</b>

Per cent

Type of ownership				Items of labour costs
vlastníctvo územnej samosprávy	vlastníctvo združ., polit. strán a cirkví	zahraničné	medzinár. s prevažujúcim súkromným sektorom	
Municipality - owned	Ownership of associations	Foreign	International - private	
5	6	7	8	a
<b>100,00</b>	<b>100,00</b>	<b>100,00</b>	<b>100,00</b>	<b>1-16 TOTAL LABOUR COSTS</b>
100,00	101,10	102,07	101,61	1-12 Compensation of employees
<b>72,58</b>	<b>74,25</b>	<b>73,89</b>	<b>73,78</b>	<b>1-7 DIRECT COSTS</b>
72,42	74,05	73,37	73,23	1-2 Wages and salaries
59,12	64,06	62,96	63,19	1 Direct remuneration and bonuses
50,43	54,29	47,48	48,29	of which: Basic wages and salaries
49,65	53,44	46,46	47,37	of which: wages and salaries in normal work.time
0,77	0,85	1,02	0,92	wages and salaries for overtime
2,77	3,49	9,23	9,16	Bonuses and allowances paid regularly
1,82	2,57	5,46	5,52	of which: bonus. and allow. paid monthly
0,95	0,92	3,77	3,64	bonus. and allow. paid for longer period
2,97	4,21	3,50	3,38	Remuneration and additional payments
0,03	0,01	0,14	0,13	Wages in kind
2,93	2,06	2,62	2,22	Bonuses paid at fixed periods
13,29	9,98	10,41	10,04	2 Payments for days not worked
1,01	0,98	1,16	1,02	of which: payments for working stoppages
9,90	7,78	6,92	7,13	payments for holidays
1,61	0,85	1,17	0,97	payments for leisure time
0,51	0,32	1,02	0,80	payments for public holidays
0,00	0,01	0,00	0,01	3 Payments to employees' savings schemes
0,14	0,19	0,20	0,16	4 Bonuses for being on call to work outside the workplace
0,01	-	0,03	0,14	5 Bonuses based on profit after taxation
0,01	0,01	0,28	0,23	6 Other direct costs for employees
0,00	-	0,01	0,01	of which: company products
0,00	0,01	0,19	0,18	company cars
0,00	0,00	0,01	0,01	staff housing
-	-	0,00	0,00	stock options and share purchase
0,00	0,00	0,01	0,01	7 Wages and salaries of apprentices
<b>27,51</b>	<b>26,89</b>	<b>28,56</b>	<b>28,22</b>	<b>8-15 INDIRECT COSTS</b>
25,33	25,58	25,88	25,59	8 Statutory social security contributions
10,29	10,45	10,22	10,10	of which: retirement pension insurance scheme
1,03	1,05	1,04	1,01	sickness insurance scheme
7,19	7,11	7,48	7,44	health insurance scheme
0,68	0,66	0,72	0,71	unemployment insurance scheme
3,50	3,67	3,64	3,60	guard fund
0,59	0,60	0,61	0,61	occupational accidents insurance schemes
0,64	0,25	0,58	0,57	9 Supplementary social security contributions
0,63	0,25	0,57	0,55	of which: supplementary pension scheme
0,66	0,48	0,90	0,95	10 Employers' imputed social contributions
0,32	0,21	0,55	0,52	of which: payments to employees leaving the enterprise
0,26	0,21	0,29	0,27	compens. for income upon temp. incap. for work
0,00	0,00	0,02	0,01	guaranteed remuner. in the event of sickness
0,06	0,02	0,03	0,04	social contrib. for pensions and health care
0,00	-	-	0,00	11 Employers' social contributions for apprentices
0,79	0,54	0,82	0,72	12 Social benefits
0,29	0,41	0,46	0,36	of which: canteens and meal vouchers
0,16	0,05	0,07	0,06	anniversary awards
0,34	0,08	0,28	0,30	other payments to the social fund
0,04	0,02	0,16	0,17	13 Vocational training costs paid by the employer
0,01	0,00	0,00	0,00	14 Taxes paid by the employer
0,04	0,02	0,22	0,22	15 Other expenditures paid by the employer
0,00	0,01	0,04	0,05	of which: recruitment costs
<b>-0,09</b>	<b>-1,14</b>	<b>-2,45</b>	<b>-2,00</b>	<b>16 SUBSIDIES</b>

**T27 Štruktúra nákladov práce podľa vybraných právnych foriem**  
**Labour costs structure selected legal types of organization**

v %

Položky nákladov práce	Priemer za SR	Právna forma		
		verejná obchodná spoločnosť	spoločnosť s ručením obmedzeným	akciová spoločnosť
		Public commercial company	Limited liability company	Joint stock company
a	1	2	3	4
<b>1.-16. CELKOVÉ NÁKLADY PRÁCE</b>	<b>100,00</b>	<b>100,00</b>	<b>100,00</b>	<b>100,00</b>
1.-12. Náklady súvisiace s výkonom práce	101,47	99,38	102,34	101,37
<b>1.-7. PRIAME NÁKLADY</b>	<b>73,86</b>	<b>72,62</b>	<b>74,85</b>	<b>73,14</b>
1.-2. Mzdy a náhrady mzdy	73,20	72,30	74,06	72,35
1. Mzdy	62,96	62,78	64,15	62,20
v tom základné (tarifné) mzdy a platy	49,30	53,77	50,89	45,38
v tom mzdy v určenom pracovnom čase	48,32	53,64	49,99	44,34
mzdy za nadčasy	0,97	0,13	0,90	1,04
prémie a odmeny	7,33	1,09	8,71	8,99
v tom prémie a odmeny mesačné	4,95	0,98	6,34	5,19
prémie a odmeny za dlhšie obdobie	2,38	0,12	2,37	3,80
príplatky a doplatky, mzdové zvýhodnenia	3,90	7,82	2,91	4,35
naturálne mzdy	0,09	-	0,13	0,06
nepravidelné odmeny	2,34	0,10	1,51	3,42
2. Náhrady mzdy	10,24	9,51	9,92	10,16
z toho náhrady za výluky a preстоje	0,89	0,39	1,08	0,73
náhrady za dovolenku	7,34	7,82	6,91	7,05
náhrady za voľné dni podľa ZP a KZ	1,06	1,16	0,92	1,14
náhrady za platené sviatky	0,82	0,14	0,89	1,11
3. Platby do programu sporenia	0,00	-	0,00	0,00
4. Náhrady za pracovnú pohotovosť mimo pracoviska	0,19	0,00	0,08	0,37
5. Peňažné plnenia zo zisku po zdanení	0,32	-	0,56	0,15
6. Ostatné priame náklady zamestnancom	0,14	0,26	0,14	0,26
z toho vlastné výrobky predávané so zľavou	0,00	-	0,01	0,01
použitie služieb, vozidla pre osobnú potrebu	0,09	0,26	0,11	0,16
poskytnutie služobného bytu	0,01	-	0,01	0,01
poskytnutie predkupného práva na akcie	0,00	-	0,00	0,00
7. Odmeny učňom	0,01	0,06	0,00	0,01
<b>8.-15. NEPRIAME NÁKLADY</b>	<b>27,87</b>	<b>27,77</b>	<b>27,72</b>	<b>28,69</b>
8. Povinné príspevky na sociálne poistenie	25,54	25,81	25,89	25,20
z toho dôchodkové poistenie	10,25	10,34	10,36	10,01
nemocenské poistenie	1,03	1,03	1,05	0,99
zdravotné poistenie	7,30	7,26	7,34	7,33
poistenie v nezamestnanosti	0,69	0,72	0,71	0,69
garančný a rezervný fond	3,57	3,69	3,66	3,51
úrazové poistenie	0,60	0,60	0,61	0,60
9. Nepovinné príspevky na sociálne poistenie	0,55	0,01	0,35	0,80
z toho doplnkové dôchodkové poistenie	0,53	0,01	0,35	0,76
10. Sociálne dávky	0,80	0,71	0,73	1,06
z toho odstupné	0,42	0,20	0,39	0,59
náhrada príjmu pri dočasnej prac. neschop.	0,29	0,51	0,29	0,29
mzdové vyrovnanie za dobu nemoci	0,01	-	0,01	0,01
príspevky na dôchodok a zdrav. starostl.	0,04	-	0,02	0,08
11. Príspevky na sociálne poistenie učňov	0,00	-	0,00	-
12. Sociálne výhody	0,72	0,23	0,52	1,15
v tom príspevky na stravovanie	0,40	-	0,35	0,60
jubilejné odmeny	0,07	0,04	0,04	0,09
ostatné príspevky do sociálneho fondu	0,25	0,19	0,13	0,47
13. Náklady na školenie zamestnancov	0,13	0,35	0,11	0,24
14. Poplatky a sankcie súvisiace so mzdami	0,00	0,00	0,00	0,00
15. Ostatné nepriame náklady	0,13	0,66	0,13	0,23
z toho náklady na nábor zamestnancov	0,02	0,07	0,03	0,03
<b>16. SUBVENCIE</b>	<b>-1,73</b>	<b>-0,39</b>	<b>-2,57</b>	<b>-1,84</b>

Per cent

Legal type of organization				Items of labour costs
družstvo	štátny podnik	rozpočtová organizácia	príspevková organizácia	
Agricultural cooperative	State enterprise	Budgetary organization	Subsidised organization	
5	6	7	8	
				a
<b>100,00</b>	<b>100,00</b>	<b>100,00</b>	<b>100,00</b>	<b>1-16 TOTAL LABOUR COSTS</b>
100,38	100,16	99,94	99,91	1-12 Compensation of employees
<b>72,82</b>	<b>70,77</b>	<b>72,66</b>	<b>72,95</b>	<b>1-7 DIRECT COSTS</b>
72,44	70,25	72,41	72,51	1-2 Wages and salaries
63,33	57,20	60,79	62,38	1 Direct remuneration and bonuses
48,75	44,69	49,46	50,27	of which: Basic wages and salaries
47,72	43,82	49,01	47,17	of which: wages and salaries in normal work.time
1,02	0,87	0,45	3,11	wages and salaries for overtime
9,08	6,70	2,18	2,54	Bonuses and allowances paid regularly
6,92	6,02	1,42	2,01	of which: bonus. and allow. paid monthly
2,16	0,68	0,76	0,53	bonus. and allow. paid for longer period
4,31	5,31	4,88	7,80	Remuneration and additional payments
0,03	0,01	0,07	0,03	Wages in kind
1,17	0,48	4,20	1,75	Bonuses paid at fixed periods
9,11	13,05	11,62	10,12	2 Payments for days not worked
0,08	1,96	0,77	0,60	of which: payments for working stoppages
6,74	7,30	9,01	8,10	payments for holidays
0,66	1,88	1,47	1,06	payments for leisure time
1,55	1,90	0,18	0,21	payments for public holidays
0,02	-	-	0,00	3 Payments to employees' savings schemes
0,07	0,45	0,22	0,43	4 Bonuses for being on call to work outside the workplace
0,26	0,04	-	-	5 Bonuses based on profit after taxation
0,03	0,03	0,04	0,00	6 Other direct costs for employees
0,01	0,00	-	-	of which: company products
0,01	0,03	0,00	0,00	company cars
0,00	0,00	0,03	0,00	staff housing
-	-	0,00	-	stock options and share purchase
0,01	0,00	0,00	0,00	7 Wages and salaries of apprentices
<b>27,71</b>	<b>30,42</b>	<b>27,34</b>	<b>27,05</b>	<b>8-15 INDIRECT COSTS</b>
25,56	25,45	25,04	25,30	8 Statutory social security contributions
10,36	10,09	10,30	10,29	of which: retirement pension insurance scheme
1,03	1,01	1,01	1,03	sickness insurance scheme
7,25	7,36	7,18	7,20	health insurance scheme
0,68	0,70	0,63	0,67	unemployment insurance scheme
3,60	3,60	3,33	3,49	guard fund
0,59	0,59	0,55	0,59	occupational accidents insurance schemes
0,44	2,15	0,69	0,60	9 Supplementary social security contributions
0,43	1,85	0,69	0,60	of which: supplementary pension scheme
0,73	0,88	0,79	0,58	10 Employers' imputed social contributions
0,37	0,48	0,42	0,22	of which: payments to employees leaving the enterprise
0,29	0,38	0,27	0,28	compens. for income upon temp. incap. for work
0,00	0,00	0,02	0,00	guaranteed remuner. in the event of sickness
0,05	0,01	0,06	0,06	social contrib. for pensions and health care
-	-	-	0,01	11 Employers' social contributions for apprentices
0,83	0,92	0,75	0,47	12 Social benefits
0,55	0,27	0,30	0,20	of which: canteens and meal vouchers
0,04	0,19	0,13	0,07	anniversary awards
0,24	0,46	0,33	0,20	other payments to the social fund
0,08	0,56	0,03	0,04	13 Vocational training costs paid by the employer
0,00	0,00	0,01	0,00	14 Taxes paid by the employer
0,07	0,47	0,02	0,05	15 Other expenditures paid by the employer
0,00	0,00	0,00	0,00	of which: recruitment costs
<b>-0,53</b>	<b>-1,19</b>	<b>-0,00</b>	<b>-</b>	<b>16 SUBSIDIES</b>

**T28 Dynamika vybraných položiek nákladov práce**  
**Dynamics of selected labour cost items**

Položky nákladov práce	Mesačné náklady práce (EUR/zam./mes.)			Hodinové náklady práce (EUR/hod.)		
	Monthly labour costs (EUR/emp./month)			Hourly labour costs (EUR/hour)		
	2019	2020	index 2019 = 100	2019	2020	index 2019 = 100
a	1	2	3	4	5	6
<b>1.-16. CELKOVÉ NÁKLADY PRÁCE</b>	<b>1 702</b>	<b>1 725</b>	<b>101,4</b>	<b>12,17</b>	<b>13,00</b>	<b>106,8</b>
1.-12. Náklady súvisiace s výkonom práce	1 698	1 750	103,1	12,14	13,19	108,6
<b>1.-7. PRIAME NÁKLADY</b>	<b>1 239</b>	<b>1 274</b>	<b>102,8</b>	<b>8,86</b>	<b>9,60</b>	<b>108,3</b>
1.-2. Mzdy a náhrady mzdy	1 227	1 263	102,9	8,78	9,52	108,4
1. Mzdy	1 076	1 086	101,0	7,69	8,19	106,4
v tom základné (tarifné) mzdy a platy	833	850	102,1	5,96	6,41	107,6
v tom mzdy v určenom pracovnom čase	815	834	102,3	5,83	6,28	107,8
mzdy za nadčasy	18	17	93,2	0,13	0,13	98,1
prémie a odmeny	135	126	93,7	0,97	0,95	98,7
v tom prémie a odmeny mesačné	94	85	91,1	0,67	0,64	96,0
prémie a odmeny za dlhšie obdobie	41	41	99,6	0,30	0,31	104,9
príplatky a doplatky, mzdové zvýhodnenia	66	67	101,8	0,47	0,51	107,3
naturálne mzdy	1	2	108,9	0,01	0,01	114,7
nepravidelné odmeny	40	40	100,0	0,29	0,30	105,4
2. Náhrady mzdy	152	177	116,4	1,09	1,33	122,6
z toho náhrady za výluky a prestoje	1	15	1233,1	0,01	0,12	1299,1
náhrady za dovolenku	119	127	106,4	0,85	0,95	112,0
náhrady za voľné dni podľa ZP a KZ	16	18	111,6	0,12	0,14	117,6
náhrady za platené sviatky	14	14	102,7	0,10	0,11	108,2
3. Platy do programu sporenia	0	0	36,5	0,00	0,00	38,5
4. Náhrady za pracovnú pohotovosť mimo pracoviska	3	3	106,8	0,02	0,02	112,5
5. Peňažné plnenia zo zisku po zdanení	6	5	94,1	0,04	0,04	99,1
6. Ostatné priame náklady zamestnancom	2	2	94,1	0,02	0,02	99,1
z toho vlastné výrobky predávané so zľavou	0	0	68,2	0,00	0,00	71,9
použitie služob. vozidla pre osobnú potrebu	2	2	90,8	0,01	0,01	95,6
poskytnutie služobného bytu	0	0	105,2	0,00	0,00	110,8
poskytnutie predkupného práva na akcie	-	0	-	-	0,00	-
7. Odmeny učňom	0	0	77,1	0,00	0,00	81,2
<b>8.-15. NEPRIAME NÁKLADY</b>	<b>464</b>	<b>481</b>	<b>103,6</b>	<b>3,32</b>	<b>3,62</b>	<b>109,2</b>
8. Povinné príspevky na sociálne poistenie	426	441	103,4	3,05	3,32	109,0
z toho dôchodkové poistenie	171	177	103,5	1,22	1,33	109,1
nemocenské poistenie	17	18	103,6	0,12	0,13	109,2
zdravotné poistenie	122	126	103,4	0,87	0,95	108,9
poistenie v nezamestnanosti	12	12	103,3	0,08	0,09	108,8
garančný a rezervný fond	60	62	103,1	0,43	0,46	108,6
úrazové poistenie	10	10	103,4	0,07	0,08	108,9
9. Nepovinné príspevky na sociálne poistenie	9	9	105,4	0,06	0,07	111,0
z toho doplnkové dôchodkové poistenie	9	9	105,5	0,06	0,07	111,1
10. Sociálne dávky	11	14	120,6	0,08	0,10	127,1
z toho odstupné	5	7	146,2	0,04	0,05	154,0
náhrada príjmu pri dočasnej prac. neschop.	5	5	98,5	0,04	0,04	103,8
mzdové vyrovnanie za dobu nemoci	0	0	88,7	0,00	0,00	93,4
príspevky na dôchodok a zdrav. starostl.	1	1	115,8	0,00	0,01	122,0
11. Príspevky na sociálne poistenie učňov	0	0	19759,9	0,00	0,00	20816,8
12. Sociálne výhody	12	12	103,5	0,09	0,09	109,1
v tom príspevky na stravovanie	7	7	101,7	0,05	0,05	107,2
jubilejné odmeny	1	1	108,2	0,01	0,01	114,0
ostatné príspevky do sociálneho fondu	4	4	105,2	0,03	0,03	110,8
13. Náklady na školenie zamestnancov	3	2	66,8	0,02	0,02	70,4
14. Poplatky a sankcie súvisiace so mzdami	0	0	103,2	0,00	0,00	108,8
15. Ostatné nepriame náklady	2	2	105,5	0,02	0,02	111,2
z toho náklady na nábor zamestnancov	1	0	68,1	0,00	0,00	71,7
<b>16. SUBVENCIE</b>	<b>1</b>	<b>- 30</b>	<b>-2067,9</b>	<b>- 0,01</b>	<b>- 0,22</b>	<b>-286,3</b>

Štruktúra nákladov práce (%)		Items of labour costs
Structure of labour costs Per cent		
2019	2020	
7	8	a
100,00	100,00	1-16 TOTAL LABOUR COSTS
99,76	101,47	1-12 Compensation of employees
72,82	73,86	1-7 DIRECT COSTS
72,13	73,20	1-2 Wages and salaries
63,21	62,96	1 Direct remuneration and bonuses
48,94	49,30	of which: Basic wages and salaries
47,88	48,32	of which: wages and salaries in normal work.time
1,06	0,97	wages and salaries for overtime
7,93	7,33	Bonuses and allowances paid regularly
5,50	4,95	of which: bonus. and allow. paid monthly
2,43	2,38	bonus. and allow. paid for longer period
3,89	3,90	Remuneration and additional payments
0,08	0,09	Wages in kind
2,37	2,34	Bonuses paid at fixed periods
8,92	10,24	2 Payments for days not worked
0,07	0,89	of which: payments for working stoppages
7,00	7,34	payments for holidays
0,96	1,06	payments for leisure time
0,81	0,82	payments for public holidays
0,01	0,00	3 Payments to employees' savings schemes
0,18	0,19	4 Bonuses for being on call to work outside the workplace
0,34	0,32	5 Bonuses based on profit after taxation
0,15	0,14	6 Other direct costs for employees
0,01	0,00	of which: company products
0,11	0,09	company cars
0,01	0,01	staff housing
-	0,00	stock options and share purchase
0,01	0,01	7 Wages and salaries of apprentices
27,27	27,87	8-15 INDIRECT COSTS
25,04	25,54	8 Statutory social security contributions
10,04	10,25	of which: retirement pension insurance scheme
1,00	1,03	sickness insurance scheme
7,16	7,30	health insurance scheme
0,68	0,69	unemployment insurance scheme
3,51	3,57	guard fund
0,59	0,60	occupational accidents insurance schemes
0,53	0,55	9 Supplementary social security contributions
0,51	0,53	of which: supplementary pension scheme
0,67	0,80	10 Employers' imputed social contributions
0,29	0,42	of which: payments to employees leaving the enterprise
0,29	0,29	compens. for income upon temp. incap. for work
0,01	0,01	guaranteed remuner. in the event of sickness
0,04	0,04	social contrib. for pensions and health care
0,00	0,00	11 Employers' social contributions for apprentices
0,71	0,72	12 Social benefits
0,40	0,40	of which: canteens and meal vouchers
0,07	0,07	anniversary awards
0,24	0,25	other payments to the social fund
0,20	0,13	13 Vocational training costs paid by the employer
0,00	0,00	14 Taxes paid by the employer
0,13	0,13	15 Other expenditures paid by the employer
0,03	0,02	of which: recruitment costs
- 0.08	- 1.73	16 SUBSIDIES



**T29 Dynamika nákladov práce podľa ekonomickej činnosti**  
**Dynamics of labour costs by economic activity**

Ekonomická aktivita	Mesačné náklady práce (EUR/zam./mes.)			Hodinové náklady práce (EUR/hod.)			Economic activity
	Monthly labour costs (EUR/employee/month)			Hourly labour costs (EUR/hour)			
	2019	2020	index 2019 = 100	2019	2020	index 2019 = 100	
a	1	2	3	4	5	6	a
<b>Priemer za SR</b>	<b>1 702</b>	<b>1 725</b>	<b>101,4</b>	<b>12,17</b>	<b>13,00</b>	<b>106,8</b>	<b>Average of the SR</b>
A Poľnohosp., lesníctvo a rybolov	1 376	1 401	101,8	9,48	9,82	103,6	A Agriculture, forestry and fishing
B Ťažba a dobývanie	1 819	1 859	102,2	13,32	13,88	104,2	B Mining and quarrying
C Priemyselná výroba	1 714	1 687	98,5	12,49	13,01	104,2	C Manufacturing
D Dodávka elekt., plynu, pary	2 630	2 801	106,5	19,00	20,75	109,2	D Electricity, gas supply
E Dodávka vody, odpady	1 463	1 592	108,8	10,64	11,74	110,4	E Water supply, waste
F Stavebníctvo	1 484	1 404	94,6	10,46	10,40	99,4	F Construction
G Veľkoobchod a maloobchod	1 640	1 597	97,4	11,33	11,53	101,8	G Wholesale retail trade
H Doprava a skladovanie	1 525	1 563	102,5	10,71	11,55	107,9	H Transportation, storage
I Ubytov. a stravov. služby	1 068	906	84,9	7,35	8,10	110,2	I Accommod., food services
J Informácie a komunikácia	2 953	3 091	104,7	19,96	21,13	105,9	J Information, communication
K Finanč. a poisťov. činnosti	2 914	3 018	103,6	20,84	22,15	106,3	K Financ., insur. activities
L Čin. v obl. nehnuteľností	1 611	1 601	99,4	11,32	11,73	103,7	L Real estate activities
M Odborné, vedec.a techn. čin.	2 145	2 085	97,2	14,61	14,96	102,4	M Profession., techn. activ.
N Administratívne služby	1 286	1 333	103,6	9,07	9,89	109,0	N Administrative services
O Verej. správa, soc. zabezp.	1 772	1 878	106,0	13,14	14,34	109,1	O Public admin., soc. sec.
P Vzdelávanie	1 590	1 727	108,6	12,49	14,58	116,8	P Education
Q Zdravotníctvo, soc.pomoc	1 729	1 861	107,6	12,34	13,74	111,4	Q Health, soc. work activ.
R Umenie, zábava, rekreácia	1 444	1 420	98,3	10,20	11,53	113,0	R Arts, recreation
S Ostatné činnosti	1 188	1 258	105,9	8,26	9,11	110,3	S Other service activities

**T30 Dynamika nákladov práce podľa krajov**  
**Dynamics of labour costs by regions**

Kraj	Mesačné náklady práce (EUR/zam./mes.)			Hodinové náklady práce (EUR/hod.)			Region
	Monthly labour costs (EUR/employee/month)			Hourly labour costs (EUR/hour)			
	2019	2020	index 2019 = 100	2019	2020	index 2019 = 100	
a	1	2	3	4	5	6	a
Priemer za SR	1 702	1 725	101,4	12,17	13,00	106,8	Average of the SR
Bratislavský	2 134	2 167	101,5	15,00	15,92	106,2	Bratislava
Trnavský	1 607	1 616	100,6	11,49	12,21	106,2	Trnava
Trenčiansky	1 599	1 591	99,5	11,55	12,29	106,4	Trenčín
Nitriansky	1 516	1 529	100,8	10,80	11,44	106,0	Nitra
Žilinský	1 576	1 563	99,2	11,46	12,19	106,3	Žilina
Banskobystrický	1 474	1 518	103,0	10,63	11,37	107,0	Banská Bystrica
Prešovský	1 346	1 367	101,6	9,72	10,44	107,5	Prešov
Košický	1 554	1 590	102,3	11,25	12,13	107,9	Košice

**T31 Dynamika nákladov práce podľa veľkosti organizácie**  
**Dynamics of labour costs by size of reporting unit**

Veľkosť organizácie	Mesačné náklady práce (EUR/zam./mes.)			Hodinové náklady práce (EUR/hod.)			Size of reporting unit
	Monthly labour costs (EUR/employee/month)			Hourly labour costs (EUR/hour)			
	2019	2020	index 2019 = 100	2019	2020	index 2019 = 100	
a	1	2	3	4	5	6	a
Priemer za SR	1 702	1 725	101,4	12,17	13,00	106,8	Average of the SR
1-9	1 467	1 374	93,7	10,16	10,03	98,7	1- 9
10-19	1 462	1 484	101,5	10,19	11,17	109,6	10 - 19
20-49	1 568	1 610	102,6	11,29	12,31	109,0	20 - 49
50-99	1 662	1 732	104,2	12,06	13,30	110,2	50 - 99
100-249	1 796	1 810	100,8	12,85	13,60	105,8	100 - 249
250-499	1 825	1 867	102,3	13,07	14,04	107,4	250 - 499
500-999	1 893	1 894	100,0	13,61	14,23	104,6	500 - 999
1000 a viac	2 025	2 090	103,2	14,89	16,00	107,4	1000 and more

**T32 Dynamika nákladov práce podľa vybraných druhov vlastníctva**  
**Dynamics of labour costs by selected types of ownership**

Druh vlastníctva	Mesačné náklady práce (EUR/zam./mes.)			Hodinové náklady práce (EUR/hod.)			Type of ownership
	Monthly labour costs (EUR/employee/month)			Hourly labour costs (EUR/hour)			
	2019	2020	index 2019 = 100	2019	2020	index 2019 = 100	
a	1	2	3	4	5	6	a
Priemer za SR	1 702	1 725	101,4	12,17	13,00	106,8	Average of the SR
Súkromné tuzemské	1 442	1 388	96,3	10,04	10,27	102,2	Private inland
Družstevné	1 374	1 454	105,8	9,51	10,24	107,7	Cooperative - owned
Štátne	1 956	2 065	105,6	14,57	15,80	108,4	State - owned
Vlastn. územnej samosprávy	1 479	1 590	107,5	11,22	12,82	114,3	Municipality - owned
Vlastn. združ., polit. strán a cirkví	1 291	1 414	109,5	9,16	10,63	116,0	Ownership of associations
Zahraničné	2 062	2 054	99,6	14,73	15,54	105,5	Foreign
Medzinár. s prevaž. súkrom. sekt.	2 053	2 126	103,6	14,52	15,70	108,1	International - private

**T33 Dynamika nákladov práce podľa vybraných právnych foriem**  
**Dynamics of labour costs by selected legal types of organization**

Právna forma	Mesačné náklady práce (EUR/zam./mes.)			Hodinové náklady práce (EUR/hod.)			Legal type of organization
	Monthly labour costs (EUR/employee/month)			Hourly labour costs (EUR/hour)			
	2019	2020	index 2019 = 100	2019	2020	index 2019 = 100	
a	1	2	3	4	5	6	a
Priemer za SR	1 702	1 725	101,4	12,17	13,00	106,8	Average of the SR
Verejná obchodná spoločnosť	1 393	1 492	107,1	10,51	10,82	103,0	Public commercial company
Spoločnosť s ruč. obmedzeným	1 613	1 590	98,6	11,33	11,84	104,5	Limited liability company
Akciová spoločnosť	2 024	2 030	100,3	14,38	15,18	105,6	Joint stock company
Poľnohospodárske družstvo	1 337	1 408	105,3	9,25	9,88	106,9	Agricultural cooperative
Štátny podnik	1 774	1 748	98,5	13,37	13,80	103,2	State enterprise
Rozpočtová organizácia	1 675	1 846	110,2	12,99	15,11	116,3	Budgetary organization
Príspevková organizácia	1 738	1 864	107,3	12,79	14,12	110,4	Subsidised organization

**GRAFICKÁ ČASŤ**  
**GRAPHS**

G1 Vývoj ročných nákladov práce na zamestnanca v rokoch 2000 - 2020  
Development of annual labour costs per employee from 2000 - 2020

EUR/zam.  
EUR/emp.

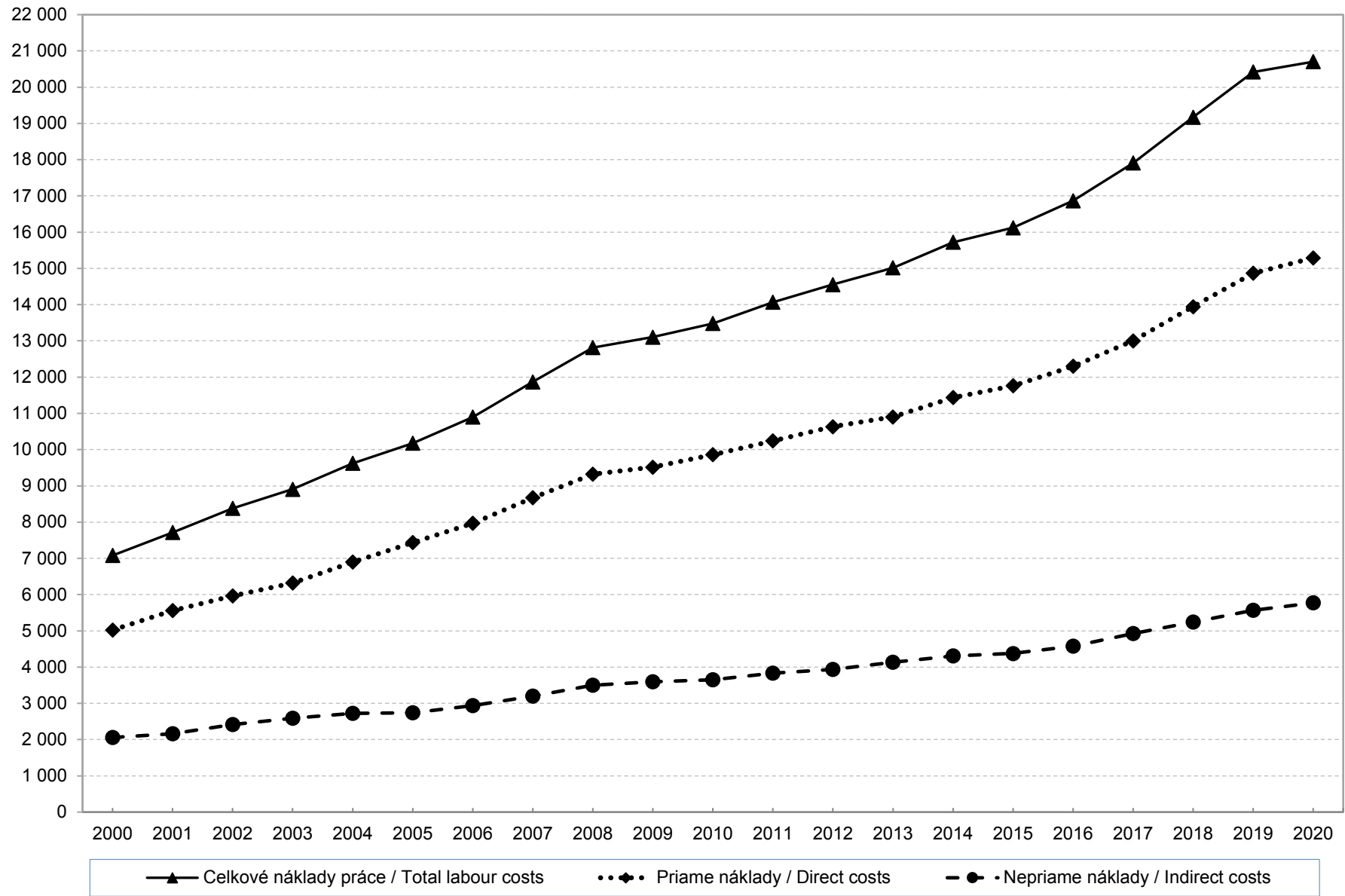

Úplné náklady práce 2020 / Total labour costs 2020

## G2 Vývoj mesačných nákladov práce na zamestnanca v rokoch 2000 - 2020 Development of monthly labour costs per employee from 2000 - 2020

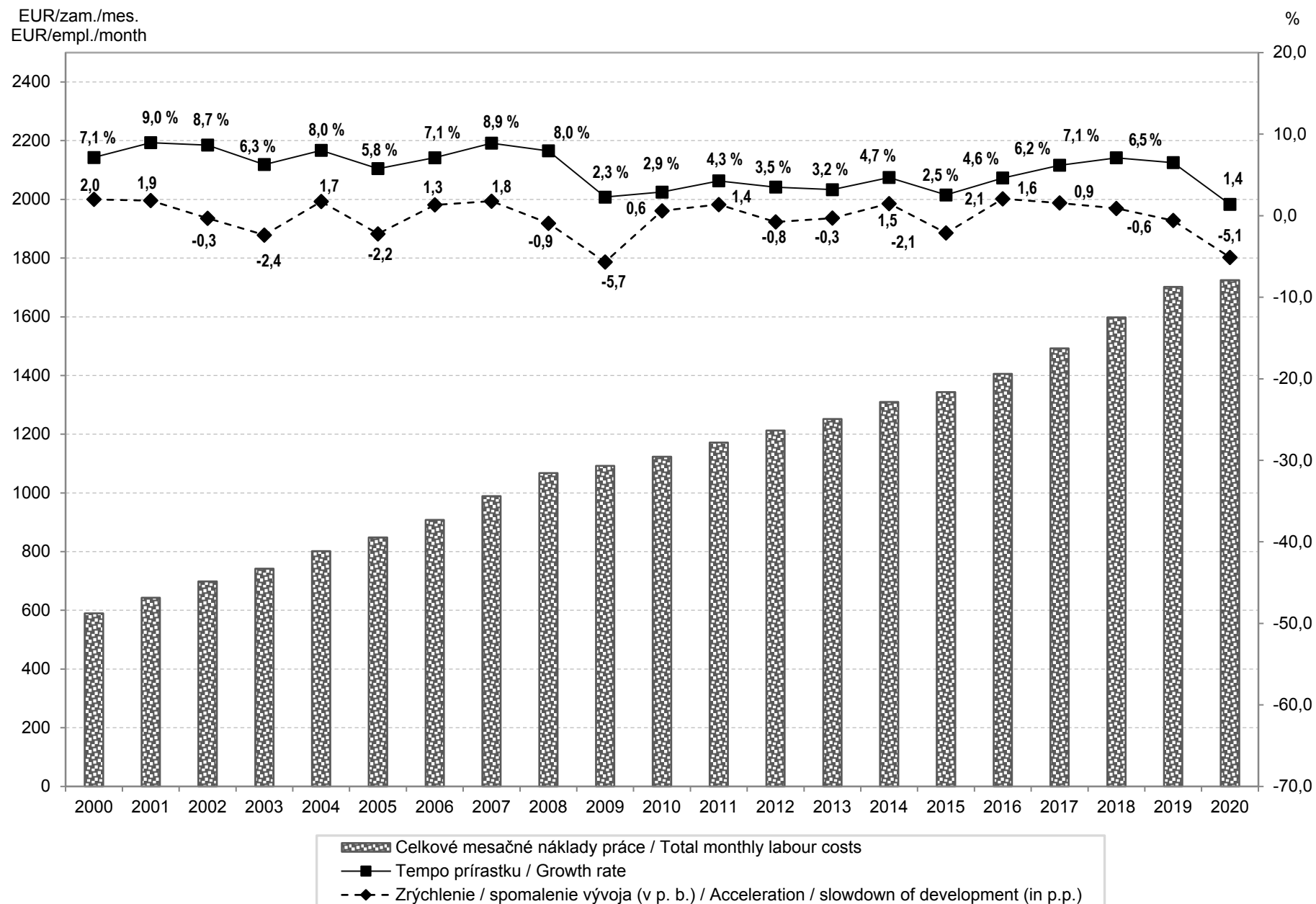

Úplné náklady práce 2020 / Total labour costs 2020

### G3 Dynamika priamych mesačných nákladov práce na zamestnanca podľa ekonomickej činnosti Dynamics of direct monthly labour costs per employee by economic activity

EUR/zam./mes.  
EUR/emp./month

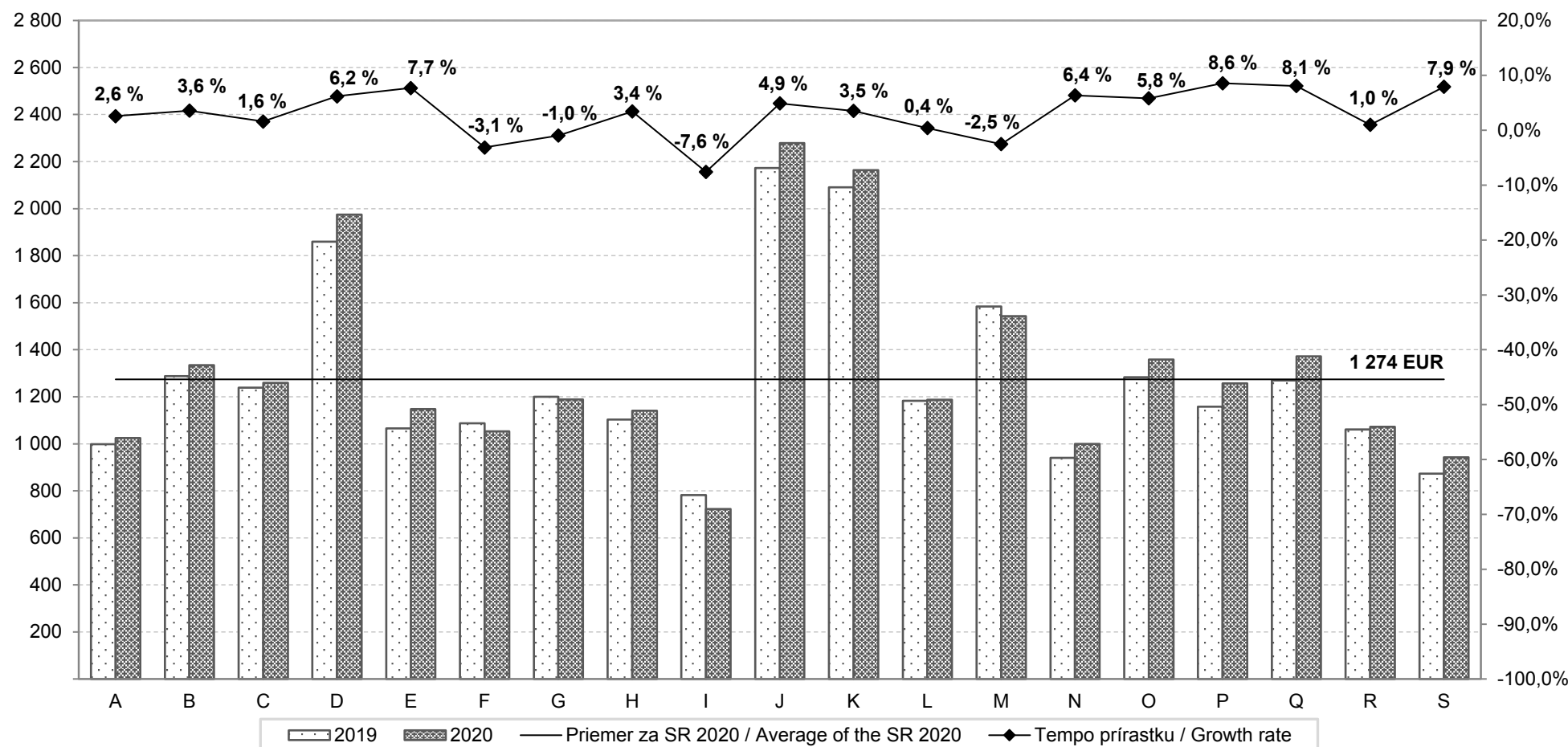

A Pôdohospodárstvo  
Agriculture

B Ťažba a dobývanie  
Mining and quarrying

C Priemyselná výroba  
Manufacturing

D Dod. elektriny, plynu, pary  
Electricity, gas, supply

E Dodávka vody, odpady  
Water supply, waste

F Stavebníctvo  
Construction

G Veľkoobchod a maloobchod  
Wholesale, retail trade

H Doprava a skladovanie  
Transportation, storage

I Ubytov., stravov. služby  
Accomod., food services

J Informácie a komunikácia  
Information, communication

K Finanč. a poisťov. činnosti  
Financ., insur. activities

L Činnosti v oblasti nehnuteľností  
Real estate activities

M Odborné, vedec. a tech. čin.  
Profession. techn. activities

N Administratívne služby  
Administrative services

O Verejná správa, soc. zabezp.  
Public admin., social security

P Vzdelávanie  
Education

Q Zdravotníctvo  
Health, social work activities

R Umenie, zábava, rekreácia  
Arts, recreation

S Ostatné činnosti  
Other service activities

Úplné náklady práce 2020 / Total labour costs 2020

# G4 Dynamika nepriamych mesačných nákladov práce na zamestnanca podľa ekonomickej činnosti Dynamics of indirect monthly costs per employee by economic activity

EUR/zam./mes.  
EUR/emp./month

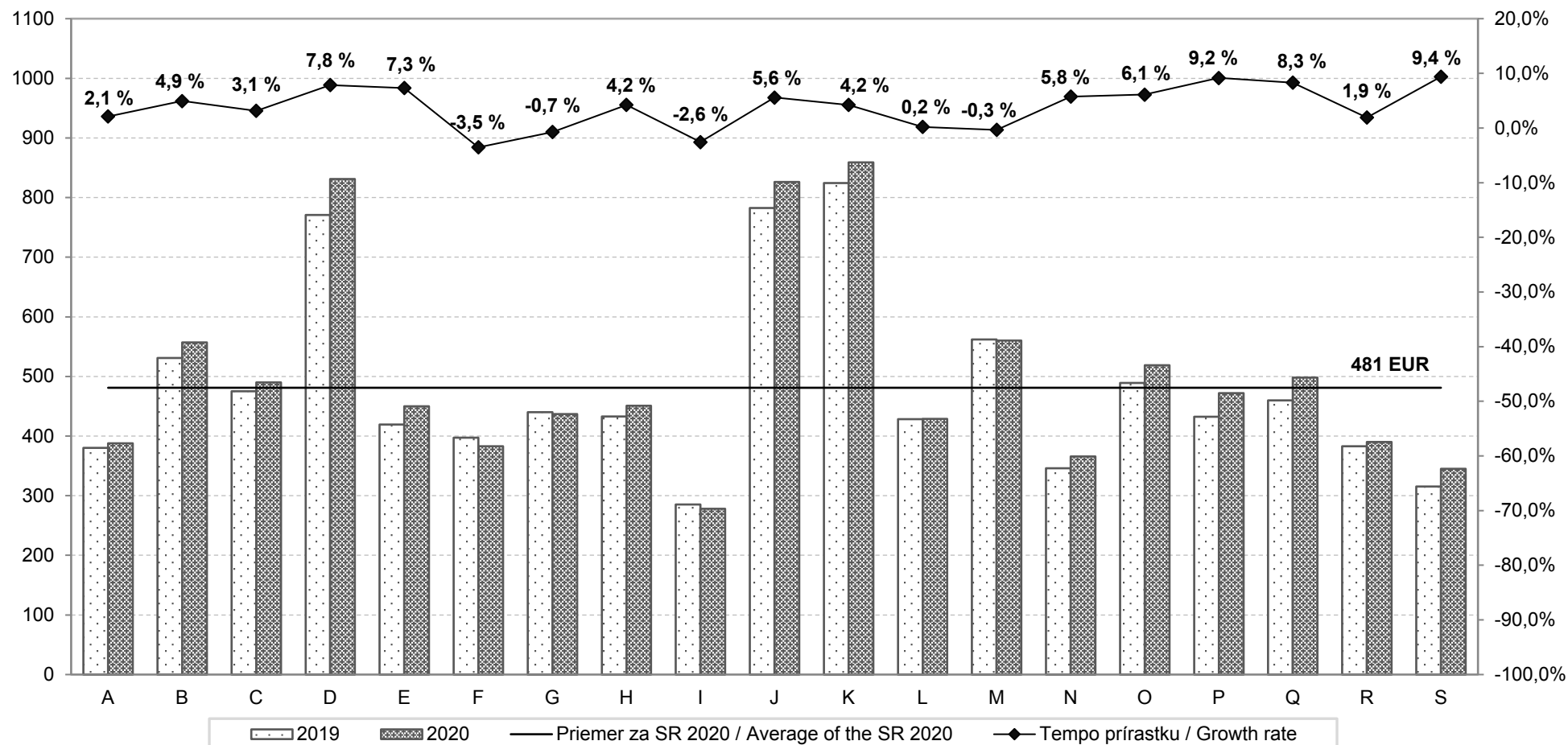

A Pôdohospodárstvo  
Agriculture  
B Ťažba a dobývanie  
Mining and quarrying  
C Priemyselná výroba  
Manufacturing  
D Dod. elektriny, plynu, pary  
Electricity, gas, supply

E Dodávka vody, odpady  
Water supply, waste  
F Stavebníctvo  
Construction  
G Veľkoobchod a maloobchod  
Wholesale, retail trade  
H Doprava a skladovanie  
Transportation, storage

I Ubytov., stravov. služby  
Accomod., food services  
J Informácie a komunikácia  
Information, communication  
K Finanč. a poisťov. činnosti  
Financ., insur. activities  
L Činnosti v oblasti nehnuteľností  
Real estate activities

M Odborné, vedec. a tech. čin.  
Profession. techn. activities  
N Administratívne služby  
Administrative services  
O Verejná správa, soc. zabezp.  
Public admin., social security  
P Vzdelávanie  
Education

Q Zdravotníctvo  
Health, social work activities  
R Umenie, zábava, rekreácia  
Arts, recreation  
S Ostatné činnosti  
Other service activities

Úplné náklady práce 2020 / Total labour costs 2020

# **G5 Dynamika celkových mesačných nákladov práce na zamestnanca podľa ekonomickej činnosti** **Dynamics of total monthly labour costs per employee by economic activity**

EUR/zam./mes.  
 EUR/emp./zam.

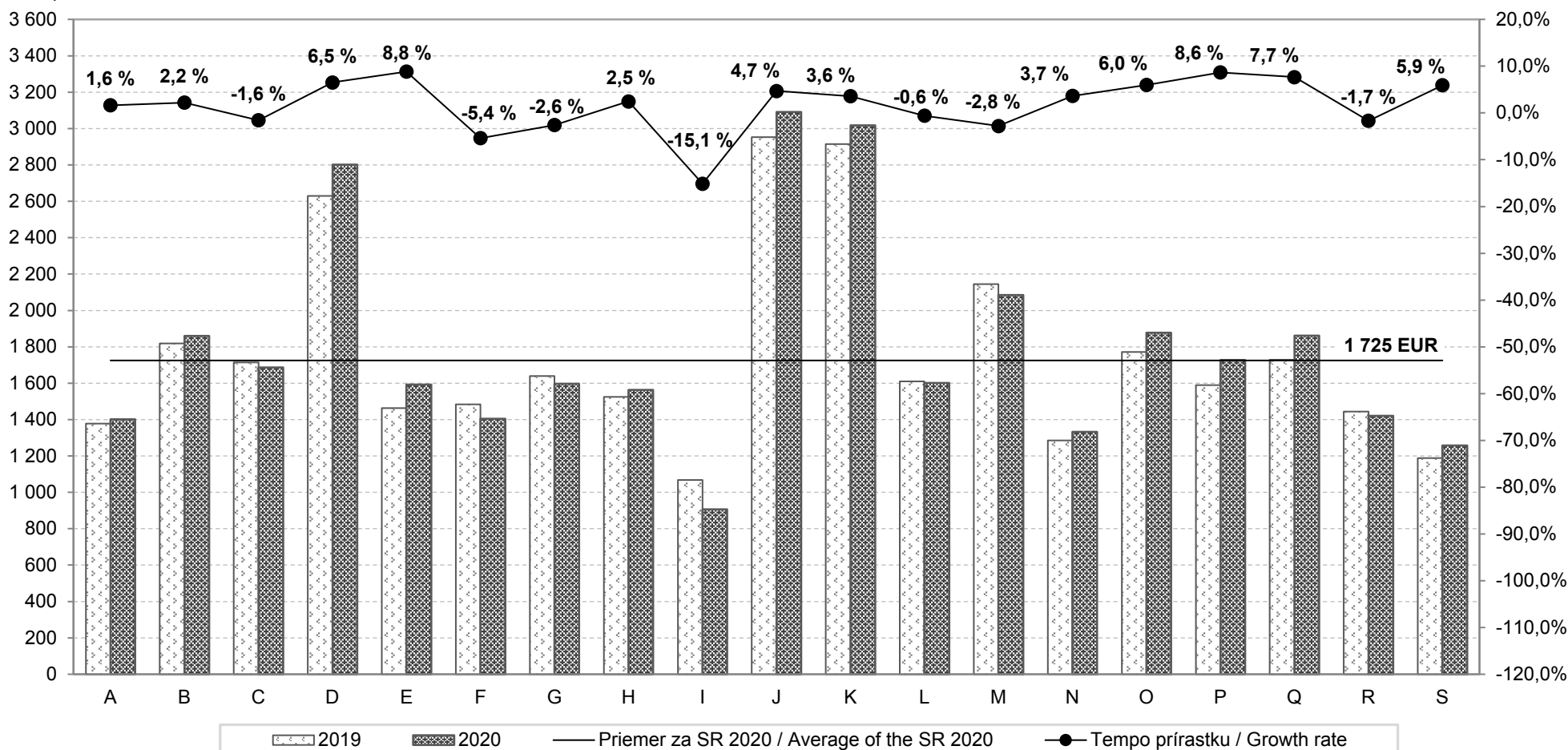

**A** Pôdohospodárstvo  
 Agriculture

**B** Ťažba a dobývanie  
 Mining and quarrying

**C** Priemyselná výroba  
 Manufacturing

**D** Dod. elektriny, plynu, pary  
 Electricity, gas, supply

**E** Dodávka vody, odpady  
 Water supply, waste

**F** Stavebníctvo  
 Construction

**G** Veľkoobchod a maloobchod  
 Wholesale, retail trade

**H** Doprava a skladovanie  
 Transportation, storage

**I** Ubytov., stravov. služby  
 Accomod., food services

**J** Informácie a komunikácia  
 Information, communication

**K** Finanč. a poisťov. činnosti  
 Financ., insur. activities

**L** Činnosti v oblasti nehnuteľností  
 Real estate activities

**M** Odborné, vedec. a tech. čin.  
 Profession. techn. activities

**N** Administratívne služby  
 Administrative services

**O** Verejná správa, soc. zabezp.  
 Public admin., social security

**P** Vzdelávanie  
 Education

**Q** Zdravotníctvo  
 Health, social work activities

**R** Umenie, zábava, rekreácia  
 Arts, recreation

**S** Ostatné činnosti  
 Other service activities



**G6 Dynamika mesačných nákladov práce na zamestnanca podľa krajov**  
Dynamics of monthly labour costs per employee by regions

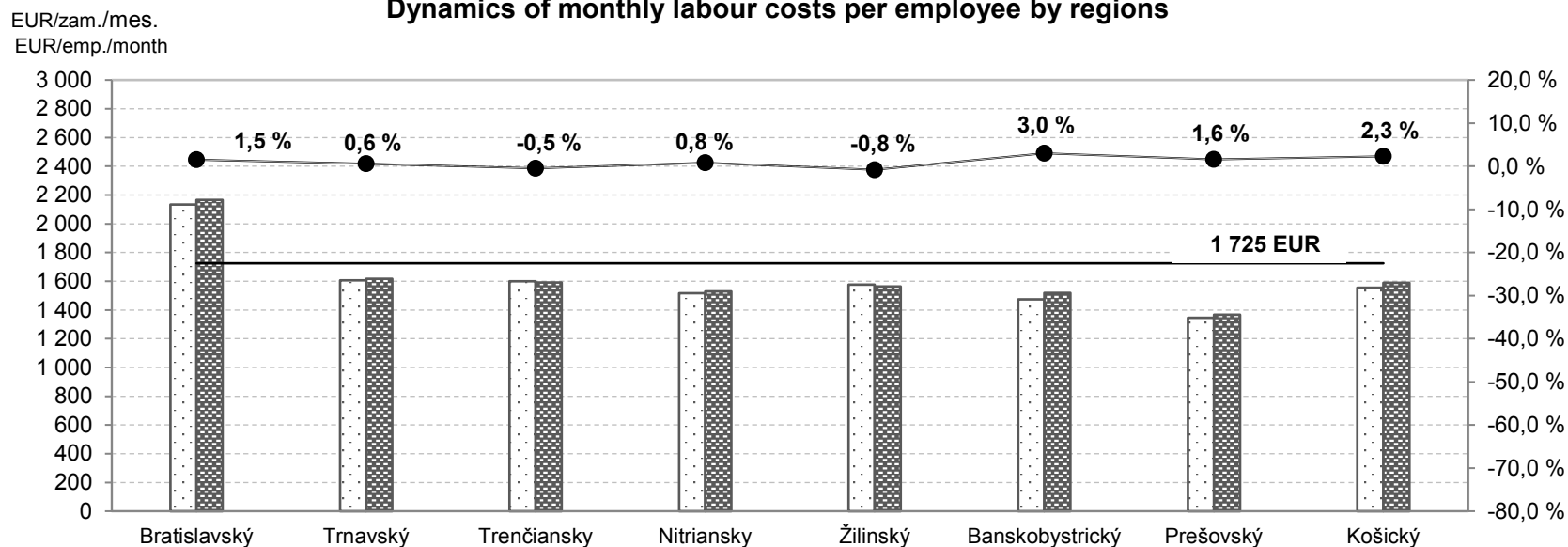

**G7 Dynamika mesačných nákladov práce na zamestnanca podľa veľkosti organizácie**  
Dynamics of monthly labour costs per employee by size of reporting unit



**G8 Dynamika mesačných nákladov práce na zamestnanca podľa vybraných druhov vlastníctva**  
**Dynamics of monthly labour costs per employee by selected types of ownership**

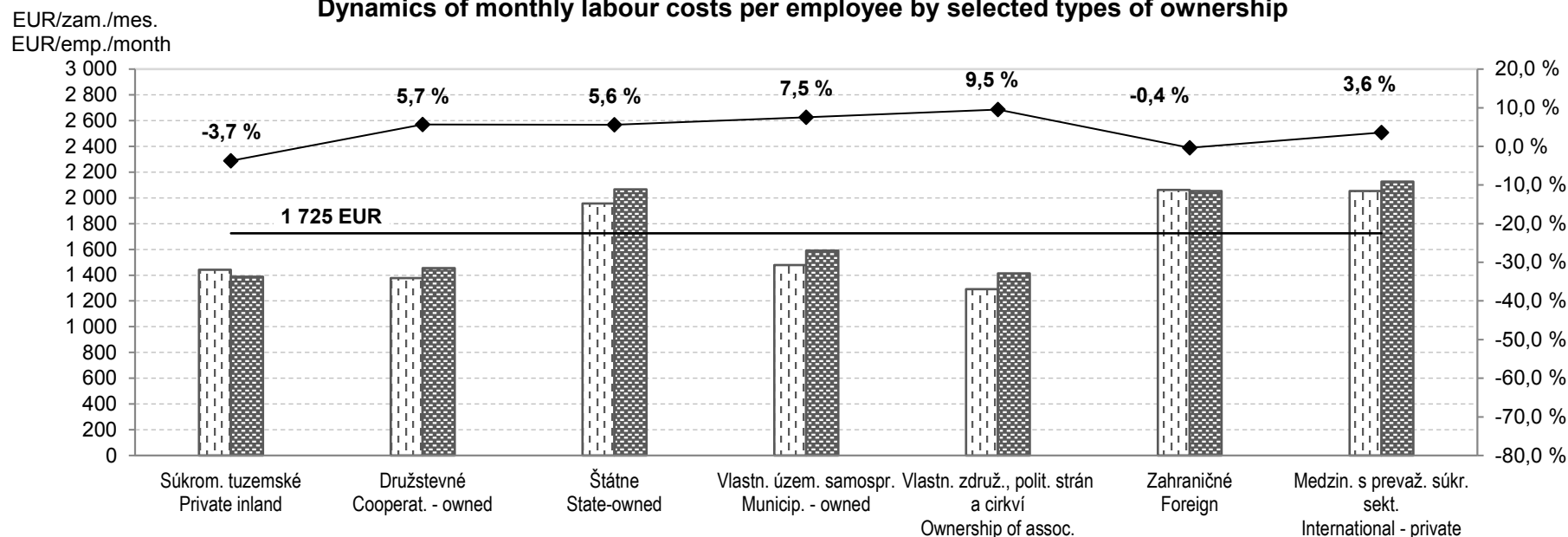

**G9 Dynamika mesačných nákladov práce na zamestnanca podľa vybraných právnych foriem**  
**Dynamics of monthly labour costs per employee by selected legal types**

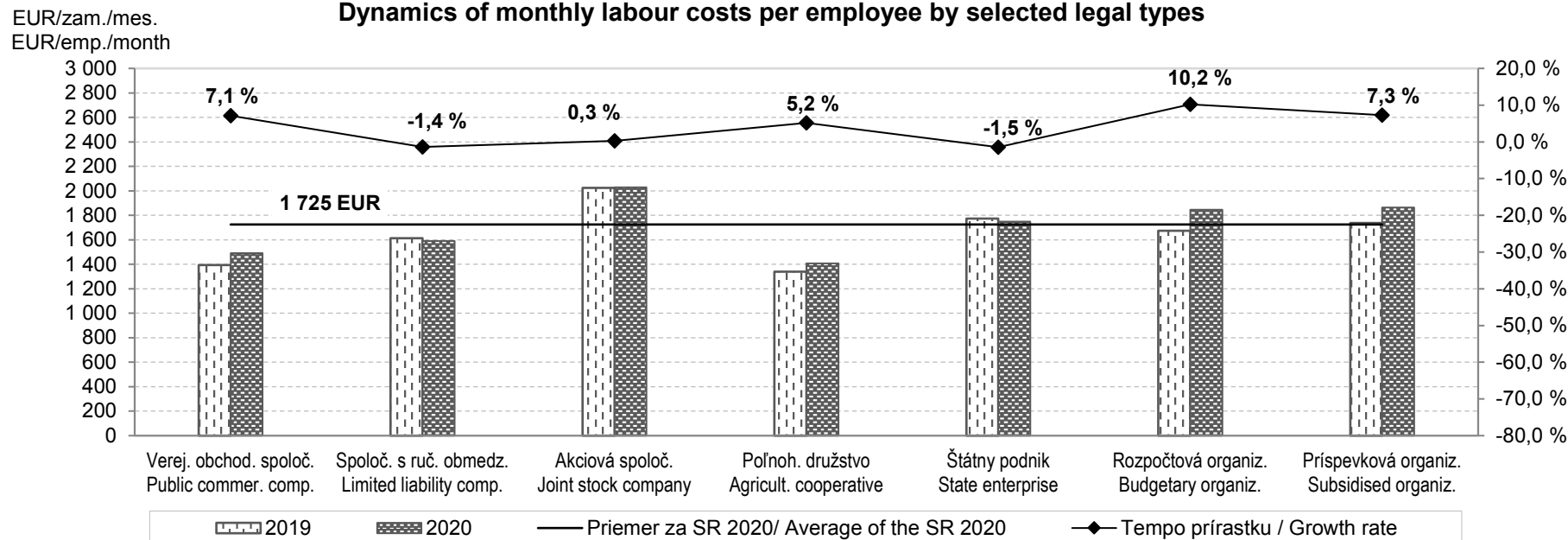

# G10 Vývoj hodinových nákladov práce v rokoch 2000 - 2020 Development of hourly labour costs from 2000 to 2020

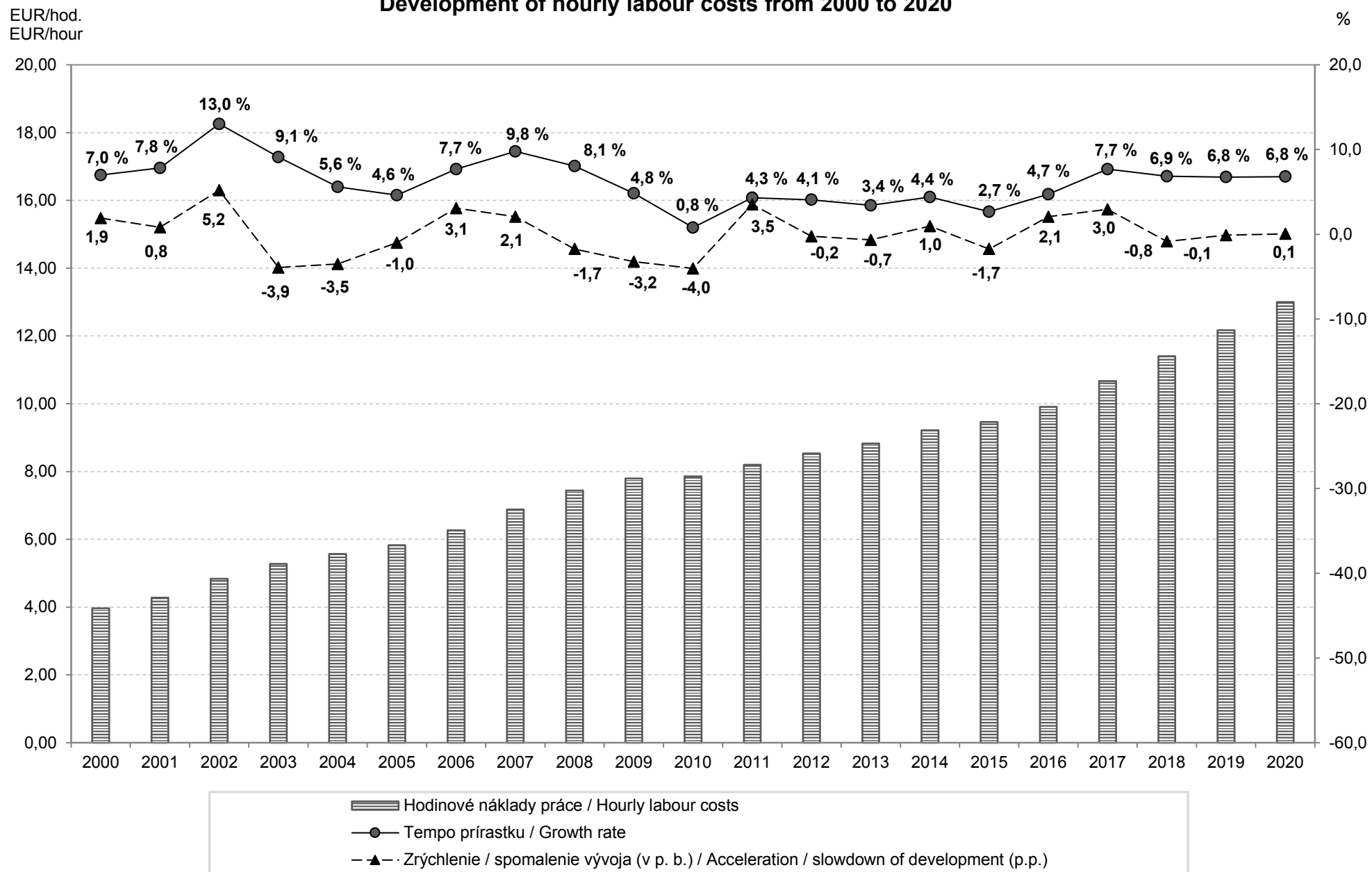

Úplné náklady práce 2020 / Total labour costs 2020

# G11 Dynamika hodinových nákladov práce podľa ekonomickej činnosti Dynamics of hourly labour costs by economic activity

EUR/hod.  
EUR/hour

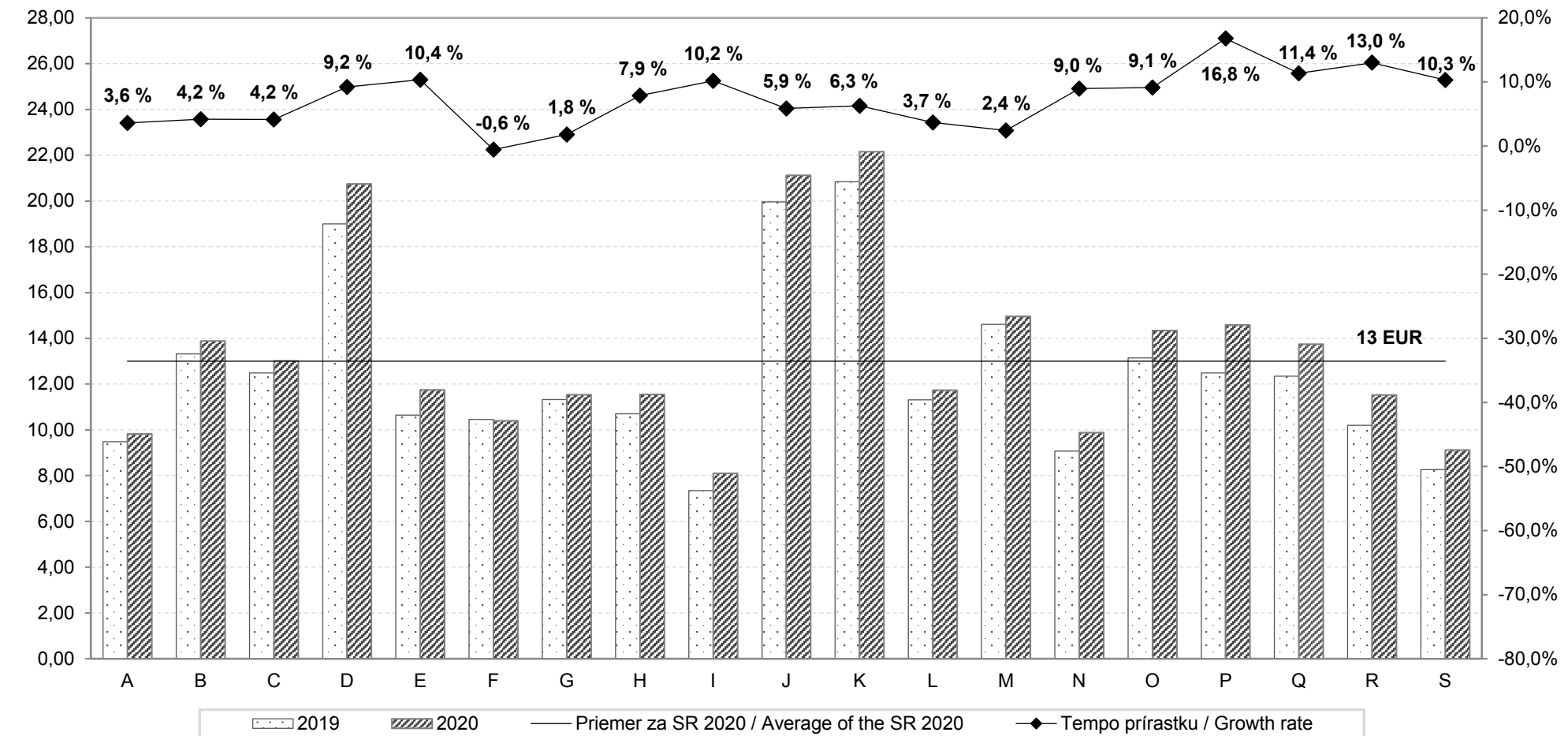

- |   |   |  |  |   |
|---|---|--|--|---|
| A Pôdohospodárstvo<br>Agriculture                         | E Dodávka vody, odpady<br>Water supply, waste         | I Ubytov., stravov. služby<br>Accomod., food services        | M Odborné, vedec. a tech. čin.<br>Profession. techn. activities  | Q Zdravotníctvo<br>Health, social work activities |
| B Ťažba a dobývanie<br>Mining and quarrying               | F Stavebníctvo<br>Construction                        | J Informácie a komunikácia<br>Information, communication     | N Administratívne služby<br>Administrative services              | R Umenie, zábava, rekreácia<br>Arts, recreation   |
| C Priemyselná výroba<br>Manufacturing                     | G Veľkoobchod a maloobchod<br>Wholesale, retail trade | K Finanč. a poisťov. činnosti<br>Financ., insur. activities  | O Verejná správa, soc. zabezp.<br>Public admin., social security | S Ostatné činnosti<br>Other service activities    |
| D Dod. elektriny, plynu, pary<br>Electricity, gas, supply | H Doprava a skladovanie<br>Transportation, storage    | L Činnosti v oblasti nehnuteľností<br>Real estate activities | P Vzdelávanie<br>Education                                       |   |

## G12 Štruktúra nákladov práce Labour costs structure

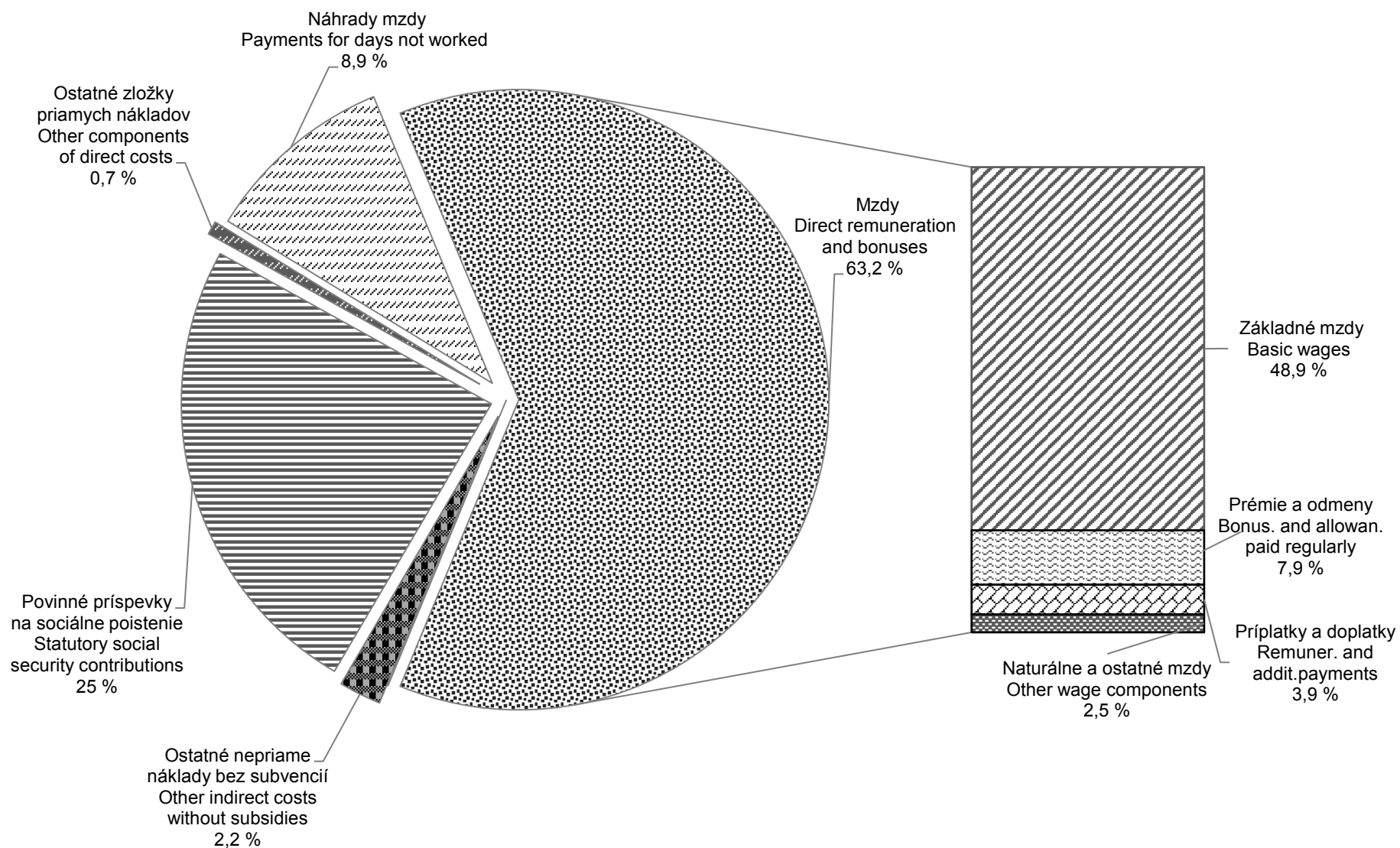

**G13 Štruktúra nákladov práce podľa ekonomickej činnosti**  
**Labour costs structure by economic activity**

120

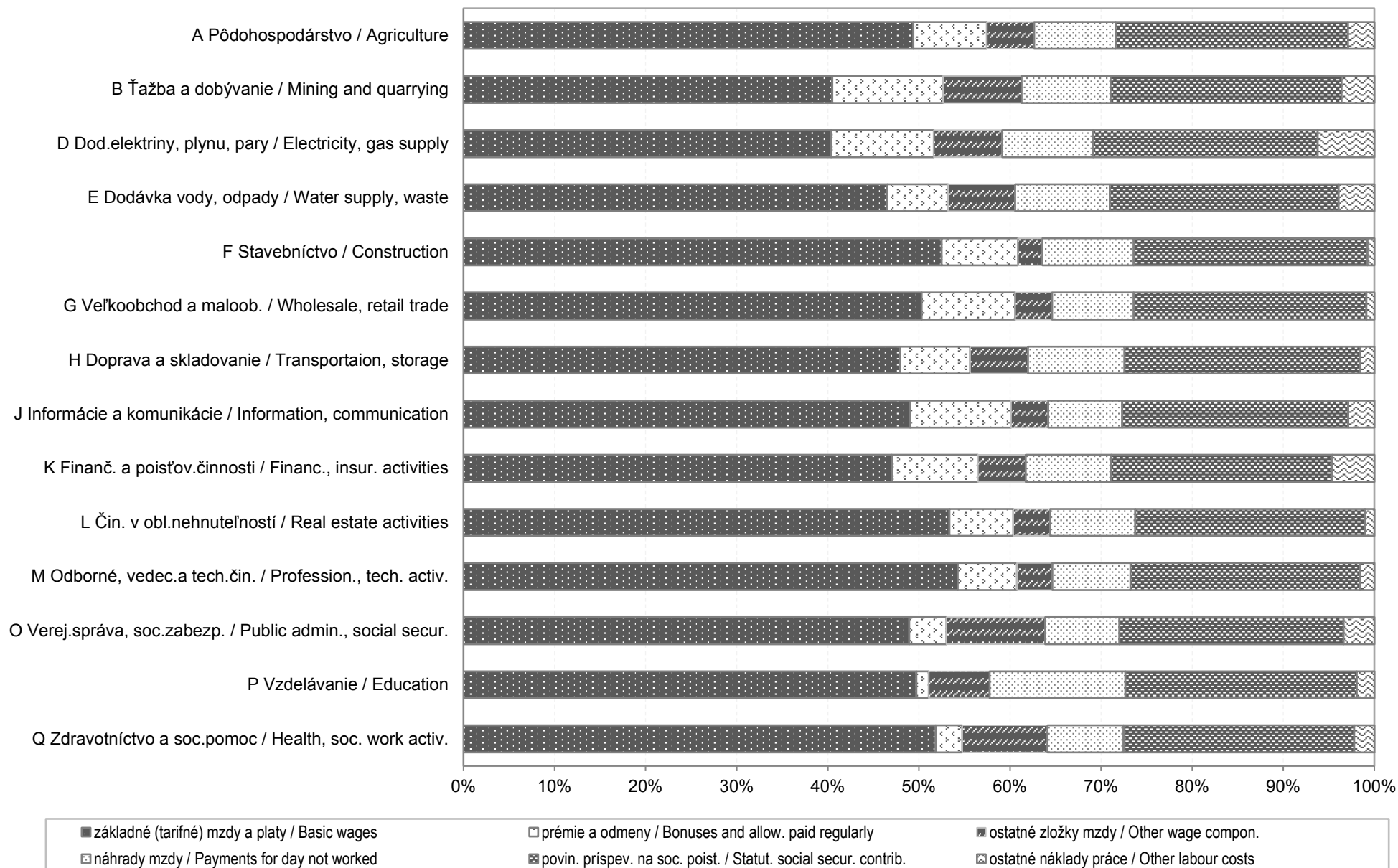

Úplné náklady práce 2020 / Total labour costs 2020

**G14 Štruktúra nákladov práce podľa krajov**  
**Labour costs structure by regions**

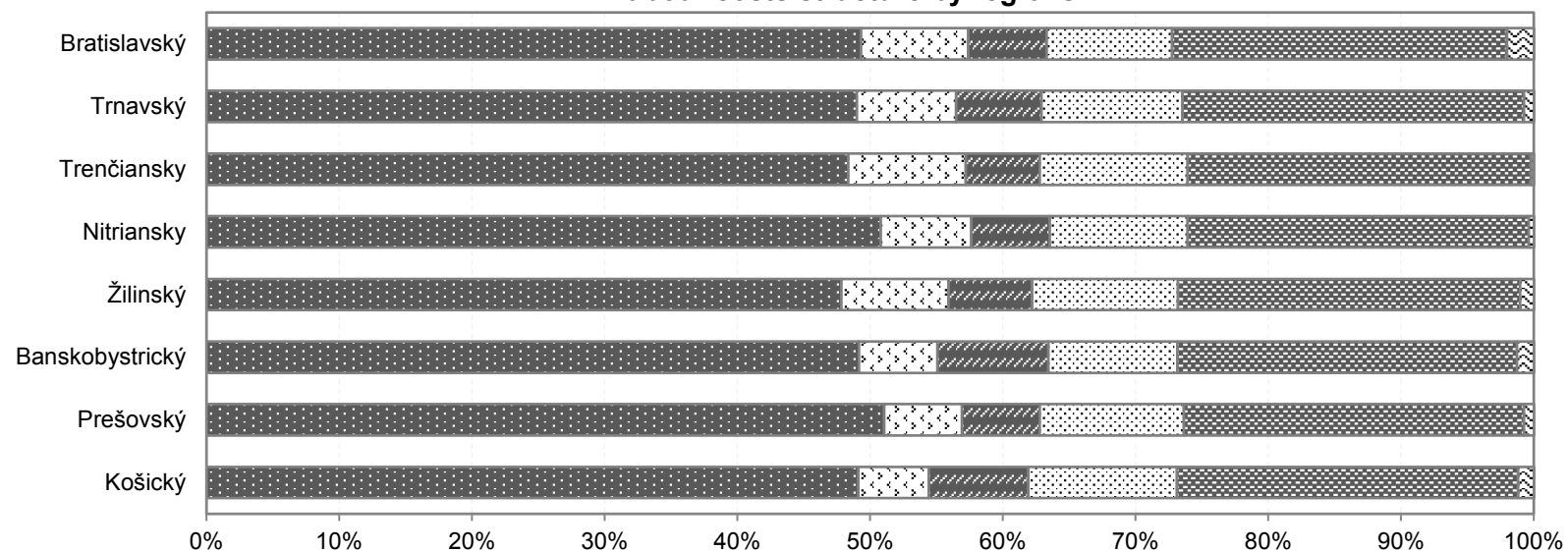

**G15 Štruktúra nákladov práce podľa veľkosti organizácie**  
**Labour costs structure by size of reporting unit**

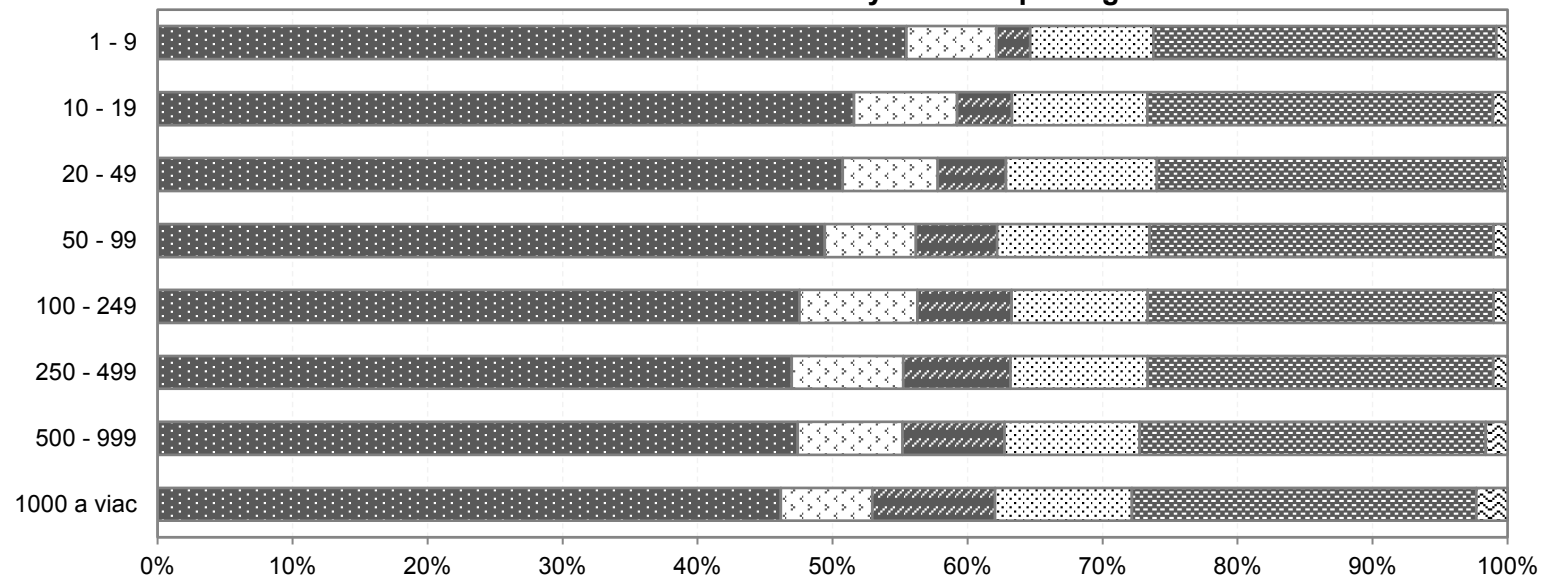

■ základné (tarifné) mzdy a platy / Basic wages	□ prémie a odmeny / Bonuses and allow. paid regularly	■ ostatné zložky mzdy / Other wage compon.
■ náhrady mzdy / Payments for day not worked	■ povin. príspev. na soc. poisť. / Statut. social secur. contrib.	■ ostatné náklady práce / Other labour costs

**G16 Štruktúra nákladov práce podľa vybraných druhov vlastníctva**  
**Labour costs structure by selected types of ownership**

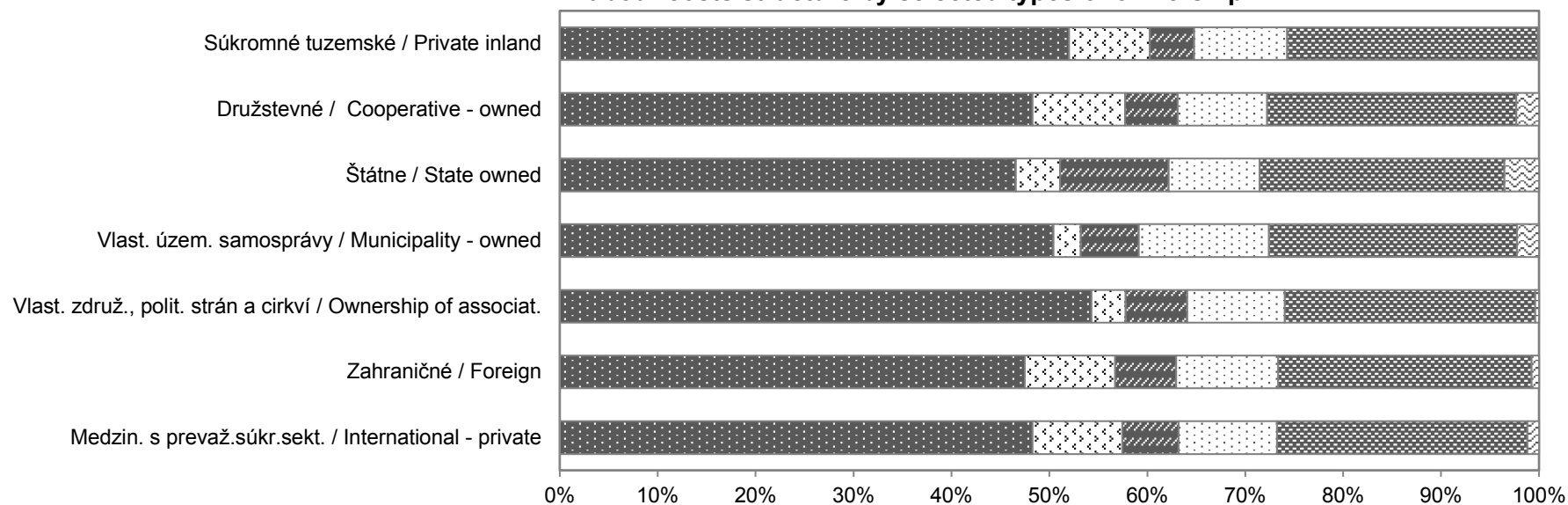

**G17 Štruktúra nákladov práce podľa vybraných právnych foriem**  
**Labour costs structure by selected legal types**

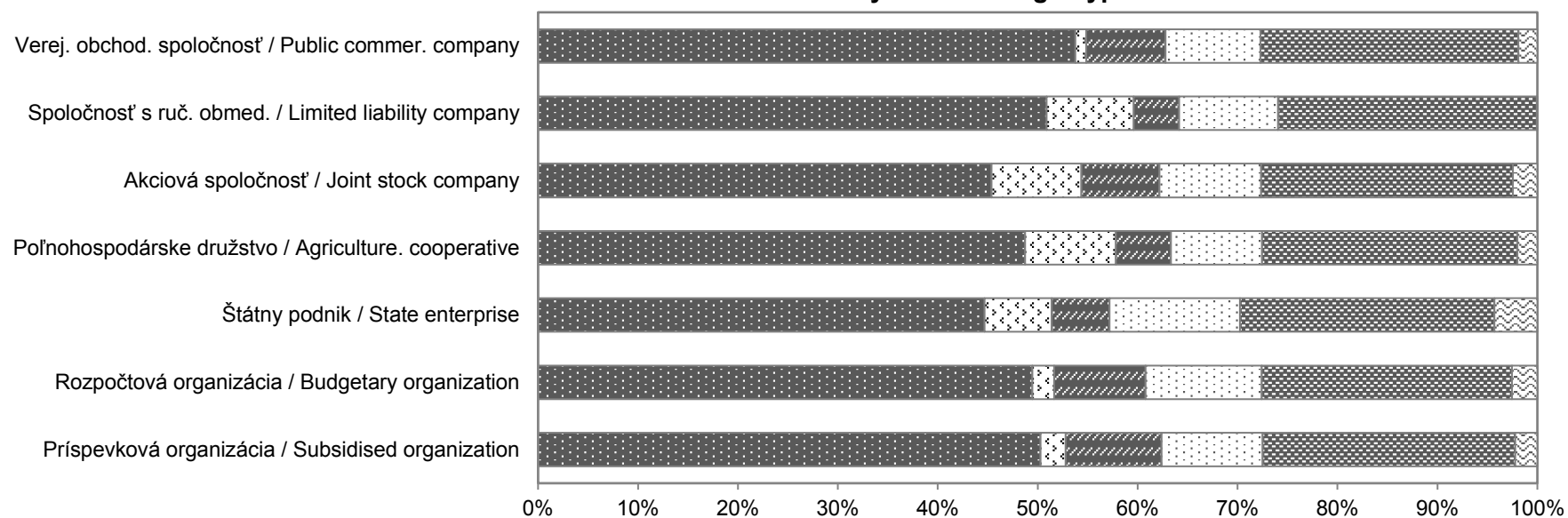

■ základné (tarifné) mzdy a platy / Basic wages	▨ prémie a odmeny / Bonuses and allow. paid regularly	▩ ostatné zložky mzdy / Other wage compon.
□ náhrady mzdy / Payments for day not worked	▤ povin. príspev. na soc. poisť. / Statut. social secur. contrib.	▦ ostatné náklady práce / Other labour costs



**METODICKÉ VYSVETLIVKY**  
**METHODOLOGICAL NOTES**

## METODICKÉ VYSVETLIVKY

### 1. Charakteristika zisťovania

Súčasťou procesu harmonizácie slovenskej štatistiky so štatistikou Európskej únie je realizácia výberových zisťovaní na úseku štatistiky miezd. Štatistický úrad SR vykonal v priebehu roka 2021 výberové štatistické zisťovanie o úplných nákladoch práce za rok 2020. Nadviazal tým na zisťovania, ktoré sa realizovali za roky 1996 - 2019.

Metodicky vychádza uvedené zisťovanie z odporúčaní Štatistického úradu Európskej únie (Eurostat) a priamo nadväzuje na nariadenia (ES) č. 530/1999 o štruktúrálnej štatistike príjmov a nákladov práce, č. 1737/2005 ustanovujúce definíciu a prenos informácií o nákladoch práce a č. 698/2006, ktoré sa týka hodnotenia kvality štatistiky nákladov práce.

Hlavným cieľom zisťovania je získanie a vyhodnotenie poznatkov o úrovni a štruktúre nákladov práce zamestnávateľov na pracovnú silu v triedení podľa ekonomickej činnosti (SK NACE Rev. 2), jednotlivých krajov, veľkosti organizácie, druhu vlastníctva a právnej formy.

### 2. Definovanie a štruktúra premenných

Výsledky zo zisťovania sú určené pre používateľov v Slovenskej republike a zároveň sú použiteľné pre medzinárodné porovnania. Z tohto dôvodu boli pri definovaní vstupných premenných jednotlivé položky volené tak, aby zabezpečovali vnútroštátne potreby informácií a zároveň rešpektovali požiadavky Eurostatu.

Publikácia poskytuje informácie o:

- ročných nákladoch práce na zamestnanca,
- mesačných nákladov práce na zamestnanca,
- hodinových nákladov práce,
- štruktúre nákladov práce,
- dynamike nákladov práce,

podľa jednotlivých triedení.

#### Štruktúra premenných:

**Celkové náklady práce** sú súhrnom nákladov za stanovenú jednotku času, ktoré zamestnávateľ vynakladá v súvislosti so získavaním a výchovou pracovných síl, s odmeňovaním za prácu a so zabezpečením sociálnych potrieb pracovných síl podľa záväzkov, ktoré voči nim prijal. Zahŕňajú v súčte priame náklady práce a nepriame náklady práce znížené o subvencie.

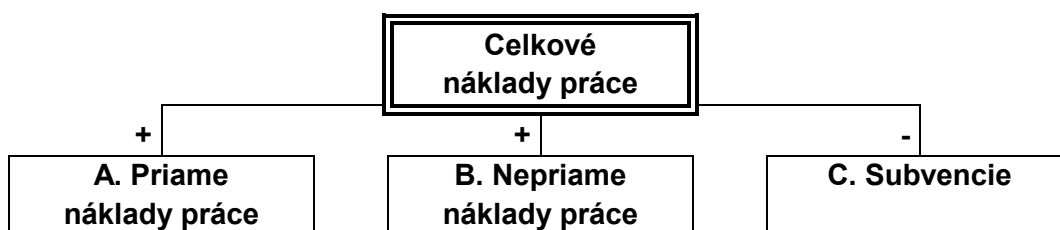

## METHODOLOGICAL NOTES

### 1. Characteristics of the survey

Process of the Slovak statistics harmonization with the statistics of the European Union involves realization of sample surveys in the field of wage statistics. During 2021 the Statistical Office of the Slovak Republic carried out the Labour Cost Survey (LCS) 2020. It followed after similar surveys which had been conducted for the years 1996 - 2019.

Methodology of the current survey, being developed on the basis of EUROSTAT's recommendations, is directly linked to the Council Regulation (EC) N° 530/1999 concerning structural statistics on earnings and on labour costs, the Commission Regulation (EC) N° 1737/2005 concerning the definition and transmission of information on labour costs, the Commission Regulation (EC) N° 698/2006 concerning quality evaluation on labour costs statistics. The requirements of the Slovak government and its central bodies have been also taken into consideration. The LCS strictly follows the Slovak terminology and the ways of measuring variables as well.

The main objective of the LCS is to obtain and evaluate information upon the level and structure of labour costs spent by employers per labour force classified by economic activities, regions, type of ownership, size classes of enterprises and by selected legal forms.

### 2. Defining and the structure of variables

The results of the survey, which are intended for the users in the Slovak Republic, could be also used for international comparisons. This requirement was taken into consideration in the process of inputs defining. Particular items were selected in order to ensure information needs of the SR following the Eurostat's requirements.

Submitted publication provides the following information about the data on:

- annual labour costs per employee,
- monthly labour costs per employee,
- hourly labour costs,
- labour costs structure,
- dynamics of labour costs.

The data are broken down by selected classifications.

#### Structure of variables:

**Total labour costs** represent a sum of costs per fixed time unit spent by employers to recruit and train their employees, remunerate their work as well as to ensure their social welfare according to the obligations adopted. Total labour costs include both direct labour costs and indirect labour costs minus subsidies.

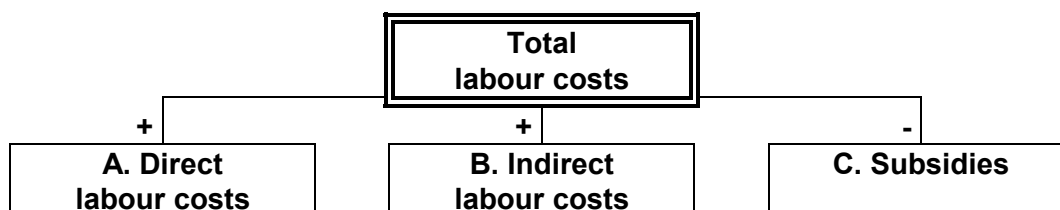

**Mesačné náklady práce** vyjadrujú priemernú hodnotu sledovaného ukazovateľa na zamestnanca za kalendárny mesiac.

**Hodinové náklady práce** vyjadrujú reláciu sledovaného ukazovateľa a odpracovaných hodín a počítajú sa prepočtom objemu nákladov práce na odpracovaný čas vyjadrený odpracovanou hodinou.

**A. Priame náklady práce** sú súčtom nasledujúcich premenných:

Priame náklady práce	=	
mzdy	+	základné (tarifné) mzdy
náhrady mzdy	+	prémie a odmeny
platby do programu sporenia	+	príplatky a doplatky
náhrady za pracovnú pohotovosť mimo pracoviska	+	naturálne mzdy
peňažné plnenia zo zisku po zdanení	+	nepravidelné odmeny
ostatné priame náklady zamestnancom	+	
odmeny učňom	+	

### Definícia zložiek priamych nákladov práce

**Základné (tarifné) mzdy za prácu** – peňažné platby vlastným zamestnancom splatné v mesačných termínoch. Spravidla ide o základné mzdy stanovené podľa mzdových predpisov pre odmeňovanie zamestnancov v úkolových a časových mzdách, vrátane základných zložiek zmluvných platov (mzdová a platová tarifa) a miezd za nadčasy.

**Prémie a odmeny** – nadtarifné zložky mzdy alebo iné zložky mzdy dohodnuté v pracovnej zmluve alebo inej zmluve (napr. vyplývajúce zo Zákonníka práce). Ich výška sa stanovuje v závislosti na výkone, plnení uložených úloh (odmeny) a splnení hodnotiacich ukazovateľov (prémie) a sú vyplácané v pravidelných, vopred dohodnutých termínoch (mesačne, štvrťročne, ročne).

**Príplatky a doplatky, mzdové zvýhodnenia** – mzdové zvýhodnenia za nadčasovú prácu, za nočnú prácu, za prácu v sobotu a nedeľu, sviatky, za zdravie škodlivé prostredie, za hluk, rizikovú a namáhavú prácu, vyplácané podľa mzdového predpisu alebo kolektívnej zmluvy, a ktoré nie sú zahrnuté do tarifných miezd. Pri valorizačnom príplatku ide o medziročný nárast zárobkov, paušálne započítavaný podľa rastu životných nákladov.

**Naturálne mzdy** – v peňažnej forme vyjadrený objem poskytnutých prostriedkov, ktorými zamestnávateľ hradí časť dohodnutých príjmov v naturálnej podobe podľa mzdových predpisov alebo kolektívnej zmluvy.

**Nepravidelné odmeny** – nepravidelne vyplácané prémie a odmeny zahrňané do nákladov organizácie napr. odmeny vyplácané v závislosti od výkonu práce, plnenia vyplácané formou 13. a 14. platu, plat „na dovolenku“, „na Vianoce“.

**Monthly labour costs** are defined as average total labour costs per calendar month divided by the number of employees.

**Hourly labour costs** are defined as total labour costs divided by the corresponding number of hours worked.

**A. Direct labour costs** are the sum of variables as follows:

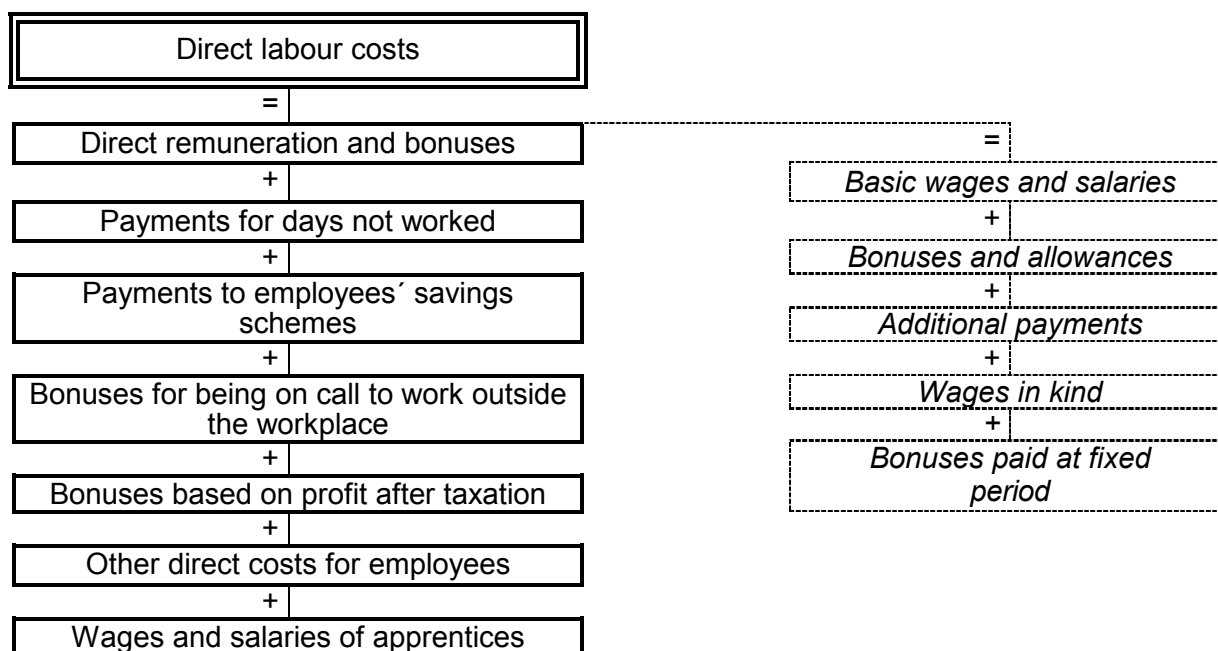

#### Definition of direct costs' components:

**Basic wages and salaries** – payments to employees provided regularly at monthly pay period. Usually cover basic wages determined according to labour legislation intended for remuneration of employees; basic components of contractual salaries (wage and salary scale) and overtime payments.

**Bonuses and allowances** – wage components out of wage scale or other wage elements which are based on employment or other contract (e.g. according to the Labour code). Amount of bonuses and allowances depends on individual job performance, fulfilment of duties and assessment indicators. These are paid regularly at each pay period arranged in advance (monthly, quarterly and annually).

**Additional payments** – remuneration and additional payments (not included in basic wages and salaries) for noise, risk, difficult work, overtime, night work, working on Saturdays or Sundays and public holidays, shift work. As regard valorisation supplement, the year to year growth should be calculated at a flat rate according to the cost of living growth.

**Wages in kind** – are financial value of all goods, products and services provided by employer to employee as compensation for work performed.

**Bonuses paid at fixed period** – irregularly paid bonuses which are included in costs of organization e.g. bonuses based on employee individual job performance, the 13th or 14th wage, holiday or Christmas bonuses.

**Náhrady mzdy** – náhrady, ktoré hradí zamestnávateľ podľa Zákonníka práce, kolektívnej alebo pracovnej zmluvy a mzdových predpisov za neodpracovaný čas pre prekážky na strane zamestnanca a na strane zamestnávateľa a po dobu čerpania dovolenky, platených sviatkov, voľných dní a dní, v priebehu ktorých bol zamestnanec na školení.

**Platby do programu sporenia** – čiastky platené na sporenie zamestnancov (vnútropodnikové sporenie) a zvýhodnený predaj akcií. Rozdávanie akcií zdarma zamestnancom možno považovať za náklady podniku len vtedy, keď sú príslušné akcie kupované na trhu. Náklady pre podnik sa stanovia rozdielom medzi trhovou cenou a kúpnu alebo prevodovou cenou.

**Náhrady za pracovnú pohotovosť mimo pracoviska** – vynaložené peňažné platby, ktoré zamestnancom prislúchajú za neaktívnu časť pracovnej pohotovosti mimo pracoviska u vybraných kategórií zamestnancov podľa mzdových predpisov.

**Peňažné plnenia zo zisku po zdanení** – plnenia uhrádzané z použiteľného zisku po zdanení, napr. podiely na hospodárskych výsledkoch, odmeny (aj odmeny zamestnancom - členom predstavenstiev a dozorných rád ak sú hradené zo zisku), tantiémy, prípadne ďalšie plnenia.

**Ostatné priame náklady zamestnancom** – vlastné výrobky predávané so zľavou, rozdiel medzi výrobnými nákladmi a predajnou cenou vlastných výrobkov, ktoré zamestnávateľ predal svojim zamestnancom za nižšie ceny alebo poskytol zdarma, náklady zamestnávateľa na služobné vozidlá poskytované zamestnancom pre ich súkromné použitie, náklady na pomoc zamestnancom s bývaním (náklady na byty vlastnené zamestnávateľom, príspevky a podpory poskytnuté zamestnancom v súvislosti s ich bývaním a príspevkami na zariadenie a sťahovanie, pôžičky na znížený úrok na stavbu alebo kúpu bývania zamestnancom).

**Odmeny učňom** – odmeny vyplatené učňom za odvedenú prácu v organizácii.

**B. Nepriame náklady práce** sú súčtom nasledujúcich premenných:

Nepriame náklady práce	
=	
povinné príspevky na sociálne poistenie	= dôchodkové poistenie (starobné, invalidné)
+	+
nepovinné príspevky na sociálne poistenie	nemocenské poistenie
+	+
sociálne dávky	zdravotné poistenie
+	+
príspevky na zákonné poistenie učňov	úrazové poistenie
+	+
sociálne výhody	poistenie v nezamestnanosti
+	+
náklady na školenie zamestnancov	garančný fond
+	+
poplatky a sankcie súvisiace so mzdami	rezervný fond
+	
ostatné nepriame náklady práce	

**Payments for days not worked** – compensations that employer provides to employee according to the Labour Code, collective agreement or employment contract for hours not worked due to employee's or employer's obstacles and during holiday, public holiday, free days and training days.

**Payments to employees' savings schemes** – refer to sums paid into saving schemes for employees (such as company savings schemes) and privilege sale of shares. Distribution of shares to employees for free could be considered as company costs if these shares were bought on market. Company costs should be calculated as difference between market and purchase price.

**Bonuses for being on call to work outside the workplace** – compensations provided to employees for inactive part of on-call work outside the workplace according to labour legislation.

**Bonuses based on profit after taxation** – financial payments based on company profit after taxation provided to employees or other persons without employment contract with organization, such as bonuses from profit, bonuses to corporate directors, to members of supervisory boards or boards of directors, dividends or other financial settlements based on profit.

**Other direct costs for employees** – company products, staff housing, company cars.

**Wages and salaries of apprentices** – remuneration paid to apprentices for job performance in the company.

**B. Indirect labour costs** are the sum of variables as follows:

Indirect labour costs		
=		
Statutory social security contributions	+	
Supplementary social security contributions	+	
Employers' imputed social contributions	+	
Employers' social contributions for apprentices	+	
Social benefits	+	
Vocational training costs paid by the employer	+	
Taxes paid by the employer	+	
Other expenditure paid by the employer		
		<i>Insurance schemes</i>
	=	<i>pension</i>
	+	<i>sickness</i>
	+	<i>health</i>
	+	<i>unemployment</i>
	+	<i>guard fund</i>
	+	<i>occupational accidents</i>

## **Definícia zložiek nepriamych nákladov práce**

**Povinné príspevky na zákonné poistenie platené zamestnávateľom** – povinné príspevky na zákonné poistenie platené zamestnávateľom (za osoby zahrnuté do evidenčného počtu). Nezahŕňajú sa príspevky odpočítavané zo mzdy osôb v pracovnom pomere.

**Nepovinné príspevky na sociálne poistenie platené zamestnávateľom** – doplnkové príspevky zákonného poistenia, ktoré nie sú povinné, napr. financovanie doplnkových programov dôchodkového pripoistenia, čiastočnú úhradu poistenia zamestnancov, príspevky do nepovinných doplnkových programov nemocenského poistenia, poistenia v prípade nezamestnanosti.

**Sociálne dávky** – čiastky platené zamestnávateľom považované za príjmy sociálneho zabezpečenia, a to náhrady príjmu pri dočasnej pracovnej neschopnosti, platby pre udržanie príjmu v nemoci, materstve, úraze (nie náhrady poisťovne); ďalej vyrovnávacie príspevky na udržanie príjmu pri kratšom pracovnom čase (nezavinenom), odstupné vyplácané pri odchode zamestnanca z dôvodov uvedených v Zákonníku práce a ostatné platby považované za príjmy sociálneho zabezpečenia nerefundované (odchod do dôchodku, pôrodné, pohrebné).

**Príspevky na sociálne poistenie učňov** – odvody na sociálne poistenie hradené v prospech učňov odvádzajúcich prácu v organizácii.

**Sociálne výhody** – príspevky a zľavy, ktoré zamestnávateľ vynakladá v rámci sociálneho zvýhodnenia vlastných zamestnancov. Patria sem príspevky na stravovanie (prevádzkové náklady závodných jedální, amortizácia budov a zariadení a náklady na ich opravu a údržbu, náklady a poukážky na jedlo poskytované zamestnancom), jubilejné odmeny (platby zamestnancom vyplácané v pravidelných vopred dohodnutých termínoch), ostatné príspevky do sociálneho fondu (výdaje určené na motiváciu, sociálnu výpomoc, zaistenie programov starostlivosti o zamestnancov, rast kvalifikácie, zabezpečenie kultúrneho a športového vyžitia, na rekreáciu, dopravu a pod.).

**Náklady na školenie zamestnancov** – náklady na odborné školenia zamestnancov, t.j. náklady na odborné výcvikové služby a zariadenia, výdaje na účasť v kurzoch, poplatky za mimo-podnikových inštruktorov, výdaje za vyučovacie pomôcky a nástroje používané pri školení, čiastky vyplácané zariadeniam organizujúcim odborné školenia a pod.

**Poplatky a sankcie súvisiace so mzdami** – dane, sankcie a poplatky, ktoré ukladajú miestne alebo štátne orgány za zamestnávanie ľudí alebo v súvislosti s vyplácaním miezd (napr. odvody za prekročenie mzdovej regulácie). Nezahŕňajú sa tu dane z príjmov ani odvody na sociálne poistenie.

**Ostatné nepriame náklady práce** – výdavky zamestnávateľa, ktoré vynaložil v súvislosti s náborom nových zamestnancov a na zabezpečenie pracovného odevu, pracovnej obuvi a osobných ochranných prostriedkov. Náklady na nábor pracovných síl zahŕňajú náklady na inzeráty v tlači, cestovné náklady platené kandidátom, ktorí sú žiadaní o pohovor a pod. Nezahŕňajú sa bežné administratívne náklady (kancelárske výdavky, mzdy zamestnancov personálnych útvarov) a dotácie od úradov práce na verejnoprospešné práce a spoločensky účelné pracovné miesta.

**C. Subvencie** – čiastky určené na odmeňovanie zamestnancov, ktoré boli prijaté organizáciou vo forme dotácií. Jedná sa o dotácie do mzdových prostriedkov organizácií podnikateľského charakteru, u organizácií príspevkových a rozpočtových sa uvedie iba v prípade dotácií z iných zdrojov než zo zdrojov štátneho rozpočtu. Ide o odpočítateľnú (mínusovú) položku pri vyčíslňovaní celkových nákladov práce.



**Definition of indirect costs' components:**

**Statutory social security contributions** – statutory social security contributions paid by employer for persons included into the registered number of employees. Statutory social security contributions paid by employees are not included.

**Supplementary social security contributions** – additional social security contributions paid by employer voluntary e.g. contributions to supplementary old - age pension insurance schemes, supplementary health, sickness or unemployment insurance schemes.

**Employers' imputed social contributions** – contributions paid by employer that are considered as social security income e.g. compensations for income upon temporary incapacity for work, payments for maintaining income during sickness, maternity, accident (compensations of insurance company are not included); guaranteed remuneration for maintaining income in case of short-time working, severance pay for leaving the enterprise by reasons stated in the Labour Code and other un-refunded payments considered as social security income (e.g. retirement, maternity or funeral allowances).

**Employers' social contributions for apprentices** – social contributions paid for apprentices performing work in organization.

**Social benefits** – allowances and reductions provided by employer to own employees within the social benefits. These payments cover canteens and meal vouchers, buildings and devices depreciation and maintenance costs, anniversary awards (payments to employees paid regularly at period arranged in advance) and other payments to the social fund (expenses for motivation, social succour, raise of qualification, social and sports events, recreation, transportation etc.).

**Vocational training costs paid by the employer** – expenditure on vocational-training services and facilities e.g. expenditure on participation in courses, fees of instructors from outside the enterprises; expenditure on teaching aids and tools used for training, sums paid by employer to vocational training organization etc..

**Taxes paid by the employer** – taxes, sanctions and fees obliged by local or state authorities due to employing of persons or in relation to wages and salaries payments. Income tax and to social security contributions are not included.

**Other expenditure paid by the employer** – recruitment costs and expenditures on working clothes, shoes and protective means provided by the employer. Recruitment costs include sums paid to recruitment agencies, expenditures on job advertisements in the press, travel expenses paid to candidates called for interview etc. Standard administrative running costs (e.g. office expenses) and subsidies from labour offices for public work are not included.

**C. Subsidies** are amounts which the organization received in the form of subsidies to provide compensation to employees. Contributory and budgetary organizations state only the subsidies received from another source than from the state budget. It is a minus item.

Čiastočné rozdiely v štruktúre nákladov práce v SR v porovnaní s EÚ vyplývajú zo špecifickosti slovenského mzdového systému. Pri medzinárodnom porovnávaní súhrnných údajov o priamych a nepriamych nákladoch, je potrebné schému nákladových zložiek uvedenú v tejto publikácii reštrukturalizovať podľa zoznamu premenných, ktorý je uverejnený v prílohe č. 1 nariadenia (ES) č. 1737/2005.

### 3. Definovanie štatistického súboru a opory výberu

Štatistický súbor tvorili všetky právnické subjekty, ktoré sú zapísané v obchodnom registri. Sú to ziskové a neziskové organizácie vo všetkých ekonomických činnostiach v SR. Zdrojom štatistického súboru pre generovanie opory výberu (súboru jednotiek, ktoré môžu byť vybraté do vzorky) bol register organizácií a register závodov. Opora k 1. 1. 2021 zahŕňala 135 424 právnických štatistických jednotiek.

### 4. Spôsob vytvárania výberového súboru

Pre vytvorenie výberového súboru bola použitá **štatistická metóda náhodného výberu v rámci stratifikovaných skupín** s rešpektovaním odhadu počtu neaktívnych jednotiek. Do spracovania vstupoval register spravodajských jednotiek aktívnych aj neaktívnych.

Prvý podsúbor výberového súboru bol tvorený spravodajskými jednotkami, ktoré poskytli požadované údaje pre štatistické zisťovania o štruktúre miezd a o nákladoch práce v minulom roku.

Za účelom zabezpečenia požadovaného rozsahu a proporcionality výberovej vzorky bol vytvorený druhý podsúbor na základe troch stratifikačných kritérií: ekonomickej činnosti, územného rozloženia a veľkostnej kategórie.

Z klasifikačných atribútov:

- ekonomická činnosť SK NACE Rev. 2,
- kraj sídla organizácie podľa územno - správneho usporiadania SR - SIDKRJ,
- kategória veľkosti organizácie podľa počtu zamestnancov - KATP, POCP,

boli generované kondenzované kódy, ktoré sa využili pri vytváraní výberovej vzorky.

Z hľadiska vplyvu veľkých organizácií na ekonomický vývoj v SR bola veľkostná kategória spravodajských jednotiek s počtom zamestnancov 500 a viac vybraná do zisťovania vyčerpávajúcim spôsobom.

**Chyba! Záložka nie je definovaná.**

Pre vytváranie výberového súboru bola použitá **metóda na definovanie výberového pomeru pre každú stratu (oblasť) - "power method"**

$$CS1_h = CS1 * \frac{CP1_h * CA * \sqrt{(1 - CA_h)}}{\sum_k CP1_h * CA_h * \sqrt{(1 - CA_h)}}$$

- Kde: CS1 - počet organizácií vo výberovom súbore  
CP1 - počet organizácií v opore výberu  
CA - vyjadruje pomer aktívnych a neaktívnych jednotiek  
k - počet strát  
h - index straty (oblasti)

Partial differences in the structure of the labour costs in comparison between the Slovak Republic and the European Union result from the specific character of the Slovak wage system. In international comparison of summary data on direct and indirect labour costs, it is necessary to reclassify the scheme of cost items listed in this publication according to list of variables published in the Commission Regulation (EC) N° 1737/2005.

### 3. Defining Population

The population consisted of all legal subjects with 1 and more employees, registered in the Business Register, which were recorded in the Registers of organizations and establishments kept by the Statistical Office of the Slovak Republic. The set covers profit and non-profit organizations (incl. enterprises) in all economic activities of the Slovak Republic. As of January 1, 2021, the sample frame comprised 135 424 legal statistical units.

### 4. Procedure of sample creating

The sample was created by using of the **statistical method of a random sample within strata** with the estimated number of inactive units. The source for data processing was the register of active and inactive reporting units.

The first subset of the sample included reporting units which provided data required in the Structure of Earnings Survey and the Labour Cost Survey in the previous year.

With the aim to get convenient sample scope and proportionality the second subset was made on the basis of three stratifying attributes as follows:

- economic activity by SK NACE Rev. 2, 2-digit level (division),
- region by NUTS level 3,
- size class by the number of employees.

These stratifying attributes were used to generate condensed codes in the process of the sample creation.

All statistical units with 500 and more employees were included into the survey with regard to influence of these big-size organizations on economic development in the Slovak Republic.

**Chyba! Záložka nie je definovaná.**The sample was created by means of **the method to define sampling rates for each stratum (area field) - “power method”**

$$CS1_h = CS1 * \frac{CPI_h * CA * \sqrt{(1 - CA_h)}}{\sum_k CPI_h * CA_h * \sqrt{(1 - CA_h)}}$$

- Where:
- CS1 - the number of organizations in the sample
  - CP1 - the number of organizations in the sample frame
  - CA - the rate of active and inactive units
  - k - the number of stratum
  - h - index of stratum

Na základe vyššie uvedeného výpočtu bolo do výberového súboru vybraných spolu 9 392 štatistických jednotiek, z toho 382 jednotiek s 500 a viac zamestnancami bolo vybraných vyčerpávajúcim spôsobom.

## 5. Zber a spracovanie údajov

Zber a spracovanie údajov zabezpečovala spracovateľská organizácia TREXIMA, v gescii ŠÚ SR. Zber údajov bol realizovaný elektronickou formou resp. prostredníctvom web stránky s dostupným formulárom a potrebnými klasifikáciami. Pomocou prepojenia personálnych a mzdových programov so zisťovaním, si vykazujúce jednotky automatizovaným spôsobom vyseletovali a nahrali požadované údaje z podnikových databáz. Web stránka umožňuje aj manuálne editovanie údajov prostredníctvom formulára pre zber údajov o nákladoch práce.

Od 785 jednotiek neboli získané požadované súbory vstupných informácií z dôvodu neohlásenia aktuálnych zmien (konkurz, likvidácia, zmena adresy, prepustenie všetkých zamestnancov a pod.) do registra ŠÚ SR. Po očistení výberového súboru od týchto jednotiek predstavuje „čistá“ návratnosť štatistických formulárov 92,96 %.

Vykazujúcim jednotkám, ktoré mali problémy s vyplnením štatistických formulárov, boli poskytnuté konzultácie. V prípade nezískania chýbajúcich informácií boli tieto výkazy vyradené zo zisťovania. Po skompletizovaní štatistických formulárov a vykonaní formálnych a logických kontrol sa do spracovania zaradili údaje za 8 564 organizácií.

Spravodajské jednotky, ktoré vstúpili do zisťovania zamestnávali spolu 990 282 zamestnancov, čo predstavovalo 41,7 % celkovej zamestnanosti v ekonomike SR (56,9 % v prípade zamestnanosti len v právnických subjektoch) v sledovanom roku.

Zisťovanie zahŕňa všetky ekonomické činnosti podľa SK NACE Rev. 2. Z celkového počtu zamestnancov vo vzorke pripadlo 31 % na priemyselnú výrobu, 10,6 % na veľkoobchod a maloobchod, 8,7 % na dopravu a skladovanie, 8,7 % na vzdelávanie, 8,8 % na zdravotníctvo a sociálnu pomoc, 7,3 % na verejnú správu a obranu, povinné sociálne zabezpečenie, 3,4 % na administratívne a podporné služby, 3,3 % na odborné, vedecké a technické činnosti, 2,9 % na finančné a poisťovacie činnosti, 3,1 % na informácie a komunikáciu, 2,1 % na stavebníctvo, 2 % na poľnohospodárstvo, lesníctvo a rybolov, 1,9 % na dodávku vody; čistenie a odvod odpadových vôd, odpady, 1,5 % na umenie, zábavu a rekreáciu, 1,5 % na dodávku elektriny, plynu, pary a studeného vzduchu, 1,2 % na ubytovacie a stravovacie činnosti, 0,9 % na ostatné činnosti, 0,7 % na činnosti v oblasti nehnuteľností a 0,5 % na ťažbu a dobývanie.

Podľa veľkosti organizácií bolo 31,3 % osôb vo vzorke zamestnaných v najväčších podnikoch s 1 000 a viac zamestnancami. Na organizácie s počtom do 99 zamestnancov pripadalo 23,8 % a zvyšná časť vzorky (44,9 %) zahŕňala organizácie od 100 do 999 zamestnancov.

Z hľadiska územného členenia bola vzorka stratifikovaná podľa krajov, čo zodpovedá 3. úrovni medzinárodnej nomenklatúry teritoriálnych jednotiek pre štatistiku NUTS. Z výberového súboru zamestnancov bolo 34 % z Bratislavského kraja, 10,7 % zo Žilinského kraja, 9,9 % z Trenčianskeho kraja, 10 % z Banskobystrického kraja, 9,7 % z Košického kraja, 9,2 % z Nitrianskeho kraja, 8,2 % z Trnavského kraja a 8,4 % z Prešovského kraja.

Spracovanie údajov bolo realizované prostredníctvom špecifického programu so zabudovaným komplexom výpočtov a kontrol, s cieľom zabezpečiť tlač požadovaných výstupných tabuliek.

Based on the above calculation, a total of 9 392 statistical units were selected for the sample, of which 382 units with 500 or more employees were exhaustively selected.

## **5. Data collection and processing**

Data collection and processing were carried out by the processing organization TREXIMA under the supervision of the Statistical Office of the Slovak Republic. Data was collected electronically by means of website with the available questionnaire and necessary classifications. Reporting units selected and recorded required data from the enterprise databases by automated way through the connection between personal and wage programs and the survey. Website also allows to record the data manually in the questionnaire for total labour costs data collection.

Data from 785 units were not included in the survey as they did not announce their topical changes (bankruptcy, liquidation, removal) to the register of the SO SR. After the sample reduction by these units, a „net“ response rate represents 92.96%.

Difficulties with completing the questionnaires were consulted with the touched responding units. Those of the questionnaires, which remained uncompleted because of impossibility to obtain missing data, were excluded. After completing and checking questionnaires, 8 564 units were included to be processed.

Within a file of the reporting units there were totally 990 282 employees being 41.7% of the average number of employees in the whole Slovak economy (56.9% in the case of employment without self-employed) for the reference year.

The survey covers all economic activities by SK NACE Rev. 2. Out of the total number of employees in the sample 31% represents manufacturing, 10.6% wholesale and retail trade, 8.7% transportation and storage, 8.7% education, 8.8% human health and social work activities, 7.3% public administration and defence, compulsory social security, 3.4% administrative and support service activities, 3.3% professional, scientific and technical activities, 2.9% financial and insurance activities, 3.1% information and communications, 2.1% construction, 2% agriculture, forestry and fishing, 1.9% water supply, sewerage, 1.5% arts, entertainment and recreation, 1.5% electricity, gas, steam and air conditioning supply, 1.2% accommodation and food service activities, 0.9% other service activities, 0.7% real estate activities and 0.5% mining and quarrying.

By size of organizations were 31.3% of persons in the sample employed in the largest units with 1 000 and more employees. The organizations with up to 99 employees represent 23.8% and remaining sample part (44.9%) comprises organizations with 100 - 999 employees.

From the viewpoint of the territorial division the sample was classified by regions. It represents NUTS level 3. In the sample of employees 34% worked in Bratislava region, 10.7% in Žilina region, 9.9% in Trenčín region, 10% in Banská Bystrica region, 9.7% in Košice region, 9.2% in Nitra region, 8.2% in Trnava region and 8.4% in Prešov region.

Data were processed by means of specific software with complex of calculations and checks. The aim was to produce printing of required outputs.

## 6. Dopočty údajov za výberový súbor na populáciu

Odhady nákladov práce za celú populáciu organizácií zapísaných do obchodného registra a evidovaných v štatistickom registri boli riešené prostredníctvom programového vybavenia HODVYB. Programové vybavenie vytvorilo váhy, ktorými sa prevážili výstupy za výberový súbor na populáciu podľa požadovaných triedení.

Pomocou programového vybavenia bola vykonaná analýza vzorky podľa jednotlivých stratifikačných činiteľov a ich kombinácií pre ukazovatele: celkový počet hodín odpracovaných všetkými zamestnancami (vrátane nadčasov), evidenčný počet zamestnancov a mzdy. Z analýzy vzorky vyplynulo, že najreprezentatívnejšie triediace kritérium pre programové vybavenie je podľa ekonomickej činnosti, kraja a veľkostnej kategórie.

Programové vybavenie rieši dopočty ukazovateľov výberovej vzorky na úplnú vzorku na základe **algoritmu bodového odhadu**. **Váha** bola definovaná ako:

$$W = \frac{N^* n_{>0}}{n}$$

Kde: W - váha organizácie v zisťovaní  
n - počet organizácií vo výberovom súbore  
N - počet organizácií v registri  
n<sub>>0</sub> - počet nenulových viet (aktívnych organizácií) vo výberovom súbore

Na základe tohto algoritmu boli vypočítané bodové odhady resp. **dopočtové koeficienty** pre každý ukazovateľ v rámci zvoleného triedenia (odvetvie, kraj, veľkostná kategória). Pomocou uvedených koeficientov boli potom prepočítané výstupné údaje za výberový súbor.

Pre zistenie extrémnych hodnôt ukazovateľov v jednotlivých stratifikačných skupinách boli vypočítané štandardné odchýlky, ktoré umožňujú analýzu vzorky. Na základe tejto analýzy boli uvedené extrémne hodnoty imputované priemernou hodnotou v danej stratifikačnej skupine. Hodnoty, ktoré boli mimo rozsahu  $\bar{x} \pm 2\sigma$  boli imputované priemernou hodnotou  $\bar{x}$ .

## 6. Data extrapolations to the population

Estimates of the labour costs for all persons employed in organizations registered in the Business Register and filed in the statistical register were solved by HODVYB software. The software created weights by which the sample outputs were weighted to the population in compliance with the required classifications. By means of the software, the analysis of the sample was made by particular stratifying attributes and their combinations for the following indicators: the total number of hours worked by all employees (overtime inclusive), the number of employees and wages. Economic activity, region and size class were used as the most representative criteria of classification for HODVYB software.

The software extrapolates variables from the sample to the population on the basis of **point estimate**. **Weight** was defined as follows:

$$W = \frac{N * n_{>0}}{n}$$

Where: W - weight of unit in the survey  
 N - the number of units in the sample  
 N - the number of units in the population  
 n<sub>>0</sub> - the number of active units

On the basis of the above mentioned formula, the point estimates, resp. **coefficients of extrapolation**, were calculated for each indicator within given classifications. By means of these coefficients the sample outputs were adjusted.

With the aim to find the extreme values in particular strata, the standard errors were calculated and used in the sample analysis. On the basis of this analysis the extreme values were imputed by mean value in given strata. Values which were out of the range  $\bar{x} \pm 2\sigma$  were imputed by the mean  $\bar{x}$ .

ISBN 978-80-8121-861-3 (online)

[www.statistics.sk](http://www.statistics.sk)