

# Štatistický úrad Slovenskej republiky

Číslo: 730 – 0082/2011

Kód: 070211  
Okruh: Zahraničný obchod  
Dátum: November 2011

## **Zahraničný obchod** Slovenskej republiky **(definitívne údaje)**

*FOREIGN TRADE  
OF THE SLOVAK REPUBLIC  
(DEFINITIVE DATA)*

*Odbor štatistiky zahraničného obchodu  
Riaditeľka odboru: Jana Condíková, tel.: 02 / 50 236 700*

2010

## **ZVEREJŇOVANIE VYBRANÝCH ÚDAJOV ŠTATISTICKÉHO ÚRADU SR**

Kalendár prvého zverejnenia vybraných údajov Štatistického úradu SR je možné nájsť na domácej internetovej stránke na adrese: <http://www.statistics.sk>. Všetky upresnenia termínov za kategóriu zahraničný obchod sú tiež zverejnené na uvedenej internetovej stránke najneskôr do ukončenia pracovnej doby v predchádzajúcom týždni.

## **RELEASE OF SELECTED DATA OF THE STATISTICAL OFFICE OF THE SR**

*It is possible to find an advance calendar of the first release of selected data of the Statistical Office of the SR on the Internet home page on the following address: <http://www.statistics.sk/>. All amendments of deadlines for the category of Foreign Trade are also published on the given Internet page no later than the end of the week prior to the release of the data.*

---

Rozmnožovanie obsahu tejto publikácie, ako aj jej jednotlivých častí, v pôvodnej alebo upravenej podobe pre komerčné účely je možné len s písomným súhlasom Štatistického úradu SR. Údaje, ktoré sú obsahom tejto publikácie je možné použiť len s uvedením zdroja.

*Copying contents of this publication either whole or its single parts, both in original and adjusted form for commercial purposes is possible only unless the Statistical Office of the Slovak Republic gives written permission. Data of this publication can be used only with identification of the source.*

# Obsah

## Contents

	strana Page
Metodické poznámky k štatistike zahraničného obchodu ..... <i>Methodological Notes to the Statistics of Foreign Trade</i>	4
Použité skratky ..... List of Used Abbreviations	6
Vývoj zahraničného obchodu za rok 2010 .....	8
Zahraničný obchod za rok 2010 ..... <i>Foreign Trade for the Year 2010</i>	9
Teritoriálna štruktúra celkového dovozu podľa krajín po mesiacoch ..... <i>Territorial Structure of Total Import by Countries by Months</i>	10
Teritoriálna štruktúra celkového vývozu podľa krajín po mesiacoch ..... <i>Territorial Structure of Total Export by Countries by Months</i>	24
Tovarová štruktúra celkového dovozu podľa tried harmonizovaného systému po mesiacoch ..... <i>Commodity Structure of Total Import by Sections in Harmonised System by Months</i>	38
Tovarová štruktúra celkového vývozu podľa tried harmonizovaného systému po mesiacoch ..... <i>Commodity Structure of Total Export by Sections in Harmonised System by Months</i>	40
Tovarová štruktúra podľa kapitol harmonizovaného systému po mesiacoch ..... <i>Commodity Structure by Chapters in Harmonised System by Months</i>	42
Zahraničný obchod s vybranými krajinami podľa tried nomenklatúry SITC Rev. 4 za rok 2010..... <i>Foreign Trade with selected Countries by Sections of the Nomenclature SITC Rev. 4 for the Year 2010</i>	50
Tovarová štruktúra podľa tried nomenklatúry SITC Rev. 4 po mesiacoch ..... <i>Commodity Structure by Sections of the Nomenclature SITC Rev. 4 by Months</i>	56
Tovarová štruktúra celkového dovozu podľa hlavných ekonomických kategórií po mesiacoch .... <i>Commodity Structure of Total Import by Broad Economic Categories by Months</i>	58
Tovarová štruktúra celkového vývozu podľa hlavných ekonomických kategórií po mesiacoch .... <i>Commodity Structure of Total Export by Broad Economic Categories by Months</i>	60
Tovarová štruktúra podľa tried klasifikácie produktov podľa činností (verzia 2008) po mesiacoch <i>Commodity Structure by the Classes of CPA (version 2008) by Months</i>	62
Graf – Celkový dovoz a celkový vývoz podľa mesiacov ..... <i>Total Import and Total Export by Months</i>	84
Graf - Saldo a obrat podľa mesiacov ..... <i>Balance and Turnover by Months</i>	85
Graf – Celkový dovoz a celkový vývoz podľa tried nomenklatúry SITC Rev. 4 za rok 2010 ..... <i>Total Import and Total Export by Sections of the Nomenclature SITC Rev.4 for the Year 2010</i>	86
Graf – Celkový dovoz a celkový vývoz trhových výrobkov (SITC 6) podľa mesiacov ..... <i>Total Import and Total Export of Manufactures by Material (SITC 6)</i>	87
Graf – Celkový dovoz a celkový vývoz strojov a zariadení (SITC 7) podľa mesiacov ..... <i>Total Import and Total Export of Machinery &amp; Equipment (SITC 7)</i>	88

## Metodické poznámky k štatistike zahraničného obchodu

Štatistika zahraničného obchodu vo všeobecnosti zahŕňa pohyb tovarov medzi Slovenskou republikou a zvyškom sveta. Celkový dovoz zahŕňa tovary vstupujúce do Slovenskej republiky určené na domácu spotrebu a tiež na spracovanie s následným spätným vývozom. V celkovom vývoze sú zahrnuté tovary trvalo opúšťajúce územie Slovenskej republiky alebo tovary opúšťajúce toto územie za účelom spracovania a následne dovezené späť.

Od vstupu Slovenskej republiky do Európskej únie (EÚ), t. j. od 1. 5. 2004 sa štatistika zahraničného obchodu skladá z údajov z EXTRASTAT a INTRASTAT systému. EXTRASTAT systém poskytuje informácie o výmene tovarov s nečlenskými štátmi EÚ na základe dokumentov predpisovaných pre colné konanie, INTRASTAT systém obsahuje informácie o obchode s tovarom s členskými štátmi EÚ ako partnerskými krajinami, získané štatistickým zisťovaním.

Colné orgány zabezpečujú zber údajov a spracovanie informácií o obchode **s nečlenskými krajinami** na základe dokladov predpísaných na colné konanie podľa právnych predpisov spoločenstva a Slovenskej republiky (napr. nariadenie Rady (EHS) č. 2913/92, ktorým sa ustanovuje Colný kódex spoločenstva v znení neskorších zmien a doplnkov alebo zákon č. 199/2004 Z. z. Colný zákon o zmene a doplnení niektorých zákonov).

Štatistické informácie o dovoze a vývoze tovaru sú spracované po prepustení tovaru do navrhovaného režimu.

Zber a spracovanie informácií o obchode medzi **členskými štátmi EÚ** sa uskutočňuje podľa nariadenia Rady (EHS) č. 638/2004 a nariadenia Komisie (ES) č. 1982/2004 v znení neskorších zmien a doplnkov. V rámci slovenskej legislatívy túto oblasť upravuje vyhláška ŠÚ SR č. 416/2008 Z. z. a zákon č. 652/2004 Z. z.. Zber údajov z hlásení spravodajských jednotiek, prvé spracovanie a kontrolu údajov zabezpečuje v zmysle uvedených právnych predpisov colná správa v spolupráci so Štatistickým úradom SR, ktorý zodpovedá za celý spracovateľský proces.

Všetky pohyby tovaru uskutočnené v danom mesiaci sú zaradené do tohto mesiaca. Ak je faktúra tvoriaca základ obchodnej operácie a jej hlásenia do štatistiky vystavená a odoslaná v mesiaci nasledujúcom po dodaní tovaru, transakcia môže byť zahrnutá aj do tohto mesiaca.

V súlade s medzinárodne platnou metodikou vykazovania štatistických údajov o zahraničnom obchode sa údaje publikujú podľa **krajiny pôvodu** (pri celkovom dovoze) a **krajiny určenia** (pri celkovom vývoze). Hodnoty celkového dovozu a vývozu sú zostavované ako **hodnoty typu FOB**, t.j. zahŕňajú transakčnú hodnotu tovaru a hodnotu služieb (napr. doprava, poistenie, prekládka, skladovanie tovaru a pod.) vykonaných na dodanie tovaru na hranicu vyvážajúcej krajiny. Do hodnoty zahraničného obchodu nie sú zahrnuté hodnoty tovaru, ktorý je predmetom dočasných transakcií a tiež hodnoty tovaru určeného na opravu a po oprave. Do obchodu s nečlenskými krajinami nie sú započítané tiež hodnoty tovaru, u ktorého bolo v Slovenskej republike uskutočnené len colné konanie (hodnoty nepriamych dovozov a vývozov).

Údaje o hodnote dovezenej a vyvezenej elektriny boli odhadnuté na základe údajov o fyzických tokoch elektriny.

Hodnota celkového dovozu spolu s hodnotou celkového vývozu za určité obdobie tvorí obrat zahraničného obchodu. V prípade, že hodnota celkového vývozu prevyšuje hodnotu celkového dovozu ide o aktívnu obchodnú bilanciu a pokiaľ je hodnota celkového vývozu menšia ako hodnota celkového dovozu, ide o pasívnu obchodnú bilanciu.

Údaje publikované podľa krajín sú zostavované podľa Nariadenia komisie (ES) č. 1833/2006. Údaje za rok 2009 sú spracované podľa kombinovanej nomenklatúry roku 2009 a údaje za rok 2010 podľa kombinovanej nomenklatúry 2010.

**Publikované údaje sú definitívne.**

## Methodological Notes to the Statistics of Foreign Trade

Foreign trade statistics generally covers the movement of goods between Slovak Republic and the rest of the world. Total imports include goods entering Slovak Republic intended for a domestic consumption, and also for processing and subsequently re-exported. In the total exports, there are included goods permanently leaving territory of the Slovak Republic or goods leaving the territory for processing and subsequently re-imported.

Since accession of the Slovak Republic into European Union (EU), i.e. since May 1, 2004 foreign trade statistics have been composed of data from EXTRASTAT system and INTRASTAT system. EXTRASTAT system furnishes information on exchange of commodities with non-member countries of the EU based on documents prescribed for customs procedure, INTRASTAT system contains information on commodity transactions with EU Member States as partner countries obtained from statistical surveys.

Customs administration provides for collection of data and processing of information on trade **with non-member countries** on the basis of documents prescribed for customs procedure according to community legislation and legislation of the Slovak Republic (e.g. Council Regulation (EEC) No. 2913/92 establishing the Community Customs Code or the Act No. 199/2004 Coll. Customs Act).

Statistical information refers to imports and exports of goods are processed after goods are released into the proposed regime.

Collection and processing of information on trade between **EU Member States** is carried out according to Council Regulation No. 638/2004 and Commission Regulation No. 1982/2004. As regards Slovak legislation, this area is regulated by Decree of the Statistical Office of the SR No. 416/2008 Coll. and Act No. 652/2004 Coll. Data collection from declaration of providers of statistical information, pre-processing and data checking is arranged by customs office regarding to mentioned legislation in co-operation with Statistical Office of the SR, which is responsible for whole processing.

All commodity movements completed in a certain calendar month are assigned to it. If the invoice underlying the commodity commerce and its statistical reporting is prepared or submitted in the month following after supply of goods, the transaction can also be contained in the that month.

Data are published by **country of origin** (for total import) and **country of destination** (for total export), which is in compliance with the international methodology of presentation of foreign trade data. Values of imported and exported goods are compiled as **FOB-type values** i.e. they are including the transaction value of goods and the values of services (e.g. transport, insurance, transfer, storing of the goods etc.) performed to deliver goods to the border of the exporting country. Value of goods, which is the subject of temporary operations and of goods for repair and after repair, is not included to the value of foreign trade. Value of goods, which were only cleared for customs purposes in the Slovak Republic, is also not included to the value of foreign trade with non-member countries (value of indirect imports and exports).

Data on value of imported and exported electricity were estimated on the base of data on physical flows of electricity.

Value of total imports together with value of total exports for certain period of time gives foreign trade turnover. If value of total exports is higher than value of total imports we have positive trade balance if value of total exports is lower than value of total imports we have negative trade balance.

Figures published by countries are compiled according to Commission Regulation (EC) No. 1833/2006. Data for the year 2009 are processed by Combined nomenclature of the year 2009 and data for the year 2010 by Combined nomenclature of the year 2010.

**Published data are definitive.**

## Použité skratky:

Členské krajiny EÚ (Európska únia):

Belgicko, Bulharsko, Cyprus, Česká republika, Dánsko, Estónsko, Fínsko, Francúzsko, Grécko, Holandsko, Írsko, Litva, Lotyšsko, Luxembursko, Maďarsko, Malta, Nemecko, Poľsko, Portugalsko, Rakúsko, Rumunsko, Slovensko, Slovinsko, Spojené kráľovstvo, Španielsko, Švédsko, Taliansko.

Členské krajiny EZVO (Európske združenie voľného obchodu):

Island, Lichtenštajnsko, Nórsko, Švajčiarsko.

Členské krajiny OECD (Organizácia pre hospodársku spoluprácu a rozvoj):

Austrália, Belgicko, Česká republika, Dánsko, Fínsko, Francúzsko, Grécko, Holandsko, Írsko, Island, Japonsko, Kanada, Kórejská republika, Luxembursko, Maďarsko, Mexiko, Nemecko, Nórsko, Nový Zéland, Poľsko, Portugalsko, Rakúsko, Slovensko, Španielsko, Švajčiarsko, Švédsko, Spojené kráľovstvo, Spojené štáty, Taliansko, Turecko.

D = celkový dovoz

V = celkový vývoz

Štr. = štruktúra (podiel na celkovom dovoze / celkovom vývoze)

## Poznámky k tabuľkám

**(0)** - znamená, že realizácia celkového dovozu resp. celkového vývozu bola menšia ako najmenšia jednotka vyjadrená v tabuľke

**(-)** - znamená, že jav sa nevyskytoval

**(x)** - znamená, že zápis nie je možný z logických dôvodov alebo v indexoch vedľa čísla znamená násobok

**(.)** - znamená, že údaj nie je k dispozícii alebo je nespoľahlivý

Prípadné rozdiely na poslednom mieste sú zo zaokrúhľovania.

## *List of Used Abbreviations:*

### *Member Countries EU (European Union):*

*Belgium, Bulgaria, Cyprus, Czech Republic, Denmark, Estonia, Finland, France, Greece, Netherlands, Ireland, Lithuania, Latvia, Luxembourg, Hungary, Malta, Germany, Poland, Portugal, Austria, Romania, Slovakia, Slovenia, Spain, United Kingdom Sweden, Italy.*

### *Member Countries EFTA (European Free Trade Association):*

*Iceland, Liechtenstein, Norway, Switzerland.*

### *Member Countries OECD (Organisation for Economic Co-operation and Development):*

*Australia, Belgium, Czech republic, Denmark, Finland, France, Greece, Netherlands, Ireland, Iceland, Japan, Canada, Republic of Korea, Luxembourg, Hungary, Mexico, Germany, Norway, New Zealand, Poland, Portugal, Austria, Slovak republic, Spain, Switzerland, Sweden, United Kingdom, United States, Italy, Turkey.*

*I = Total Import*

*E = Total Export*

*Str. = Structure (Total Export / Total Import Share)*

## *Notes to tables*

*(0) - denotes that the realisation of total import and total export was smaller than the smallest unit which could be given*

*(-) - denotes that phenomenon did not occur*

*(x) - means that the entry is not possible for logical reasons or in the column indices x at number means a multiple*

*(.) - denotes that the figure is not available or reliable*

*Casual differences on the last digit position arise for rounding off the absolute number.*

## Vývoj zahraničného obchodu za rok 2010

### **Predkladaná informácia prezentuje spracovanie definitívnych údajov za rok 2010.**

V roku 2010 sa zo Slovenskej republiky **vyviezol** tovar v hodnote 48 272,1 mil. Eur. V porovnaní s rokom 2009 sa zvýšil celkový vývoz o 21,5 %.

Z tovarového hľadiska výraznejšie vzrástol vývoz osobných automobilov a iných motorových vozidiel konštruovaných hlavne na prepravu osôb o 1 420,1 mil. Eur, častí, súčastí a príslušenstva motorových vozidiel o 473,5 mil. Eur, telefónnych súprav vrátane telefónov pre celulárnu sieť alebo ostatné bezdrôtové siete o 452,6 mil. Eur, nových pneumatík z kaučuku o 269,7 mil. Eur a plochých valcovaných výrobkov zo železa alebo nelegovanej ocele, valcovaných za tepla o 266 mil. Eur.

Najviac klesol vývoz výrobkov stavebného stolárstva a tesárstva z dreva o 59,1 mil. Eur, kotlov na výrobu vodnej alebo inej pary o 47 mil. Eur, ostatného nenatieraného papiera a lepenky v kotúčoch alebo listoch o 46,3 mil. Eur, visacích zámkov a zámkov o 34,5 mil. Eur a potrieb na lunaparkové, stolné alebo spoločenské hry, vrátane mechanických hier, biliardov, špeciálnych stolov pre herne a kasína o 33,2 mil. Eur.

V rámci najvýznamnejších obchodných partnerov sa zvýšil vývoz do Nemecka o 18,3 %, Českej republiky o 25,3 %, Poľska o 26,5 %, Rakúska o 39,2 %, Francúzska o 7 %, Maďarska o 17,2 %, Talianska o 12,2 %, Ruskej federácie o 35,9 %, Holandska o 20 % a Španielska o 31,4 %. Znížil sa vývoz do Spojeného kráľovstva o 1 %.

Z pohľadu hlavných ekonomických zoskupení sa zvýšil vývoz do krajín EÚ o 19,4 % (tvoril 84,2 % celkového vývozu SR) a do krajín OECD o 20,1 % (na celkovom vývoze SR sa podieľal 85,9 %).

Do Slovenskej republiky sa **doviezol** tovar v hodnote 47 493,6 mil. Eur, pri medziročnom náraste o 22,5 %.

Z tovarového hľadiska najviac vzrástol dovoz častí, súčastí a príslušenstva motorových vozidiel o 886,5 mil. Eur, ropných olejov a olejov získaných z bitúmenových nerastov, surových o 577,8 mil. Eur, ropných plynov a ostatných plynných uhľovodíkov o 480,3 mil. Eur, častí a súčastí vhodných na vysielacie prístroje na rádiové alebo televízne vysielanie o 463,1 mil. Eur a diód, tranzistorov a podobných polovodičových prvkov o 350 mil. Eur.

Najviac klesol dovoz potrieb na lunaparkové, stolné alebo spoločenské hry, vrátane mechanických hier, biliardov, špeciálnych stolov pre herne a kasína o 59,9 mil. Eur, priadze zo syntetických strižných vlákien, inej ako šijacia niť o 49,7 mil. Eur, motorových vozidiel na dopravu desiatich a viacerých osôb o 41,2 mil. Eur a buldozérov, angledožérov, zrovnávačov, strojov na planírovanie terénu o 37,7 mil. Eur.

Vo vzťahu k najvýznamnejším obchodným partnerom sa zvýšil dovoz z Nemecka o 27,2 %, Českej republiky o 12,6 %, Ruskej federácie o 34,4 %, Kórejskej republiky o 44,7 %, Číny o 34,8 %, Maďarska o 10,7 %, Poľska o 35,1 %, Francúzska o 3,4 %, Talianska o 10,3 % a Rakúska o 18,6 %.

Z hľadiska hlavných ekonomických zoskupení sa oproti roku 2009 zvýšil dovoz z krajín EÚ o 16,6 % (tvoril 65 % z celkového dovozu) a z krajín OECD o 21,1 % (na celkovom dovoze SR sa podieľal 63,7 %).

**Saldo** zahraničného obchodu za rok 2010 bolo aktívne v objeme 778,5 mil. Eur.

Najväčšie pasívne saldo bolo v zahranično-obchodnej činnosti s Kórejskou republikou (3 695,6 mil. Eur), Ruskou federáciou (2 737,5 mil. Eur), Čínou (1 947,1 mil. Eur), Japonskom (777,6 mil. Eur), Taiwanom (656,7 mil. Eur), Malajziou (206,8 mil. Eur), Indiou (92,7 mil. Eur) a Írskom (90 mil. Eur).

Najvyššie aktívne saldo mala Slovenská republika s Rakúskom (2 077,9 mil. Eur), Nemeckom (1 771,5 mil. Eur), Českou republikou (1 749,6 mil. Eur), Francúzskom (1 594,8 mil. Eur), Poľskom (1 588,9 mil. Eur), Maďarskom (1 160,2 mil. Eur), Talianskom (1 081,6 mil. Eur), Spojeným kráľovstvom (958,2 mil. Eur), Holandskom (914,7 mil. Eur) a Španielskom (762,2 mil. Eur).



**Zahraničný obchod za rok 2010**  
**Foreign Trade for the Year 2010**

v mil. Eur FOB/FOB

Mill. EUR FOB/FOB

Krajina pôvodu / určenia	Rok 2010 / Year 2010							Country of origin / destination
	celkový dovoz Total Import	štruktúra Structure %	index 2010/2009 %	celkový vývoz Total Export	štruktúra Structure %	index 2010/2009 %	saldo Balance	
<b>SPOLU</b>	<b>47 494</b>	<b>100,0</b>	<b>122,5</b>	<b>48 272</b>	<b>100,0</b>	<b>121,5</b>	<b>779</b>	<b>TOTAL</b>
OECD	30 268	63,7	121,1	41 444	85,9	120,1	11 176	OECD
z toho: Spojené štáty	433	0,9	99,3	729	1,5	171,0	295	of which: United States
Japonsko	821	1,7	165,4	43	0,1	167,6	-778	Japan
Turecko	382	0,8	151,1	840	1,7	122,8	458	Turkey
Kanada	42	0,1	114,7	90	0,2	105,3	47	Canada
EÚ-27	30 887	65,0	116,6	40 652	84,2	119,4	9 765	EU-27
z toho: Nemecko	7 520	15,8	127,2	9 291	19,2	118,3	1 771	of which: Germany
Česká republika	4 863	10,2	112,6	6 612	13,7	125,3	1 750	Czech Republic
Taliansko	1 589	3,3	110,3	2 670	5,5	112,2	1 082	Italy
Rakúsko	1 193	2,5	118,6	3 271	6,8	139,2	2 078	Austria
Poľsko	1 938	4,1	135,1	3 527	7,3	126,5	1 589	Poland
Maďarsko	2 049	4,3	110,7	3 209	6,6	117,2	1 160	Hungary
Francúzsko	1 709	3,6	103,4	3 304	6,8	107,0	1 595	France
Spojené kráľovstvo	847	1,8	95,9	1 805	3,7	99,0	958	United Kingdom
Holandsko	491	1,0	117,9	1 405	2,9	120,0	915	Netherlands
Belgicko	501	1,1	133,6	778	1,6	117,5	278	Belgium
Španielsko	481	1,0	110,6	1 243	2,6	131,4	762	Spain
Švédsko	254	0,5	134,1	880	1,8	126,1	626	Sweden
Slovinsko	183	0,4	117,5	355	0,7	136,6	172	Slovenia
Dánsko	201	0,4	103,6	316	0,7	103,1	115	Denmark
Fínsko	121	0,3	121,1	158	0,3	139,7	37	Finland
Írsko	138	0,3	137,3	48	0,1	155,2	-90	Ireland
Grécko	92	0,2	95,7	179	0,4	69,5	88	Greece
Portugalsko	87	0,2	141,8	142	0,3	103,0	54	Portugal
Rumunsko	342	0,7	151,0	841	1,7	125,6	499	Romania
Bulharsko	73	0,2	164,5	270	0,6	106,4	198	Bulgaria
EZVO	345	0,7	99,8	623	1,3	125,4	278	EFTA
z toho: Švajčiarsko	285	0,6	100,8	483	1,0	123,7	198	of which: Switzerland
Nórsko	46	0,1	99,0	128	0,3	135,6	82	Norway
EURÓPA	30 771	64,8	120,4	44 286	91,7	120,0	13 515	EUROPE
z toho: Ruská federácia	4 659	9,8	134,4	1 921	4,0	135,9	-2 737	of which: Russian Federation
Ukrajina	446	0,9	177,7	369	0,8	126,4	-77	Ukraine
Chorvátsko	65	0,1	135,7	185	0,4	105,4	121	Croatia
ÁZIA	9 770	20,6	139,1	2 530	5,2	138,4	-7 240	ASIA
z toho: Čína	2 918	6,1	134,8	971	2,0	176,3	-1 947	of which: China
Kórejská republika	3 788	8,0	144,7	92	0,2	172,8	-3 696	Korea, Republic of
Taiwan	674	1,4	119,2	17	0,0	64,5	-657	Taiwan
Malajzia	218	0,5	137,7	11	0,0	63,5	-207	Malaysia
India	164	0,3	133,2	72	0,1	124,6	-93	India
AFRIKA	229	0,5	138,8	235	0,5	100,8	6	AFRICA
z toho: Južná Afrika	17	0,0	99,0	58	0,1	129,8	41	South Africa
Maroko	44	0,1	116,9	38	0,1	56,3	-6	Morocco
Pobrežie Slonoviny	8	0,0	487,7	0	0,0	23,9	-8	Côte d'Ivoire
Egypt	35	0,1	165,8	47	0,1	158,5	12	Egypt
AMERIKA	693	1,5	106,5	1 130	2,3	164,3	437	AMERICA
z toho: Brazília	68	0,1	134,0	146	0,3	462,2	78	of which: Brazil
Mexiko	59	0,1	218,8	59	0,1	165,3	0	Mexico
Jamajka	1	0,0	7,5	1	0,0	783,9	1	Jamaica
Kostarika	10	0,0	45,2	2	0,0	328,3	-8	Costa Rica
Argentína	15	0,0	144,0	30	0,1	128,8	15	Argentina
AUSTRÁLIA	23	0,0	112,3	89	0,2	149,2	65	AUSTRALIA
z toho: Austrália	22	0,0	115,6	79	0,2	149,5	57	of which: Australia
Nový Zéland	1	0,0	69,5	10	0,0	147,0	9	New Zealand
OCEÁNIA	1	0,0	86,3	1	0,0	161,1	-1	OCEANIA
NEŠPECIFIKOVANÉ	6 007	12,6	112,1	1	0,0	25,5	-6 005	NON-SPECIFIED

**Teritoriálna štruktúra celkového dovozu podľa krajín po mesiacoch**

v tis. Eur FOB

Krajina pôvodu	2010						
	1.	2.	3.	4.	5.	6.	7.
<b>SPOLU</b>	<b>2 945 320</b>	<b>3 283 833</b>	<b>3 845 015</b>	<b>3 622 338</b>	<b>3 827 159</b>	<b>3 945 717</b>	<b>3 859 007</b>
Afrika	16 906	20 180	23 683	22 872	17 353	18 139	16 640
Amerika	45 170	43 367	70 028	51 694	47 276	60 217	62 211
Antarktída	-	-	-	-	-	-	-
Austrália	1 278	1 496	1 884	1 423	1 172	1 941	1 511
Ázia	517 428	567 583	805 030	639 878	855 615	810 796	792 536
Európa	2 036 049	2 262 704	2 529 759	2 488 040	2 499 068	2 590 329	2 503 304
Oceánia	93	98	106	26	28	79	55
Nešpecifikované štáty a územia	328 396	388 405	414 527	418 405	406 647	464 215	482 750
EÚ-27	1 855 673	2 191 480	2 561 875	2 475 572	2 460 798	2 635 867	2 467 655
EZVO	22 205	25 849	26 477	32 563	26 477	28 123	27 949
OECD	1 821 216	2 106 621	2 569 437	2 418 850	2 538 576	2 661 712	2 463 506
Afganistan	7	0	2	0	0	3	1
Albánsko	23	54	48	76	7	22	10
Alžírsko	0	-	0	-	71	-	0
Americká Samoa	0	0	-	2	0	1	-
Andorra	591	193	19	22	8	12	45
Angola	-	-	8	0	-	2	-
Anguilla	-	0	-	-	-	-	-
Antarktída	-	-	-	-	-	-	-
Antigua a Barbuda	1	-	-	-	-	0	0
Argentína	669	548	1 045	757	1 603	1 532	1 591
Arménsko	-	3	15	63	-	-	-
Aruba	-	-	-	-	-	-	-
Austrália	1 206	1 333	1 808	1 394	1 077	1 846	1 461
Azerbajdžan	-	-	2	-	-	-	-
Bahamy	1	0	-	1	0	0	1
Bahrain	0	-	-	8	-	0	-
Bangladéš	5 999	3 982	7 533	7 069	6 026	7 969	9 638
Barbados	0	1	0	-	0	1	75
Belgicko	33 915	34 281	42 854	40 858	44 414	46 402	33 412
Belize	-	8	7	-	-	-	0
Benin	-	-	-	-	-	-	-
Bermudy	-	-	-	-	-	-	-
Bhután	1	-	-	0	-	-	-

**Territorial Structure of Total Import by Countries by Months**

thousand EUR FOB

2010					Kumulovaná hodnota 1.-12. Cumulated value 1.-12.		Index 2010/2009	Country of origin
8.	9.	10.	11.	12.	2009	2010		
<b>3 997 131</b>	<b>4 456 451</b>	<b>4 705 380</b>	<b>4 760 568</b>	<b>4 245 658</b>	<b>38 775 135</b>	<b>47 493 577</b>	<b>122,5</b>	<b>TOTAL</b>
16 273	17 155	21 267	20 138	18 149	164 849	228 754	138,8	Africa
62 179	58 050	66 210	63 618	62 813	650 322	692 833	106,5	America
-	-	2	-	-	3	2	53,4	Antarctica
2 251	2 713	3 028	2 445	2 286	20 856	23 427	112,3	Australia
971 086	1 009 309	1 029 945	966 381	804 074	7 022 133	9 769 661	139,1	Asia
2 443 683	2 808 387	2 924 712	3 001 235	2 683 619	25 557 181	30 770 888	120,4	Europe
111	12	84	679	38	1 631	1 408	86,3	Oceania
501 549	560 826	660 132	706 073	674 679	5 358 159	6 006 605	112,1	Non-specified countries
2 428 647	2 847 903	3 030 425	3 127 972	2 803 508	26 486 302	30 887 375	116,6	EU-27
29 169	32 439	29 250	39 761	24 958	345 872	345 217	99,8	EFTA
2 476 632	2 790 222	2 936 705	2 928 618	2 555 758	24 999 545	30 267 852	121,1	OECD
0	0	-	0	0	52	14	27,7	Afghanistan
110	23	175	163	33	336	744	221,2	Albania
0	28	1	0	45	32	146	461,9	Algeria
0	0	0	76	1	220	82	37,0	American Samoa
241	32	22	7	87	3 177	1 278	40,2	Andorra
-	-	-	-	-	8	10	123,2	Angola
-	-	-	-	83	-	83	x	Anguilla
-	-	-	-	-	2	-	0,0	Antarctica
-	-	-	-	0	17	1	8,3	Antigua and Barbuda
1 700	2 280	710	1 474	1 010	10 362	14 920	144,0	Argentina
-	-	-	-	-	308	81	26,2	Armenia
-	-	-	-	0	18	0	0,1	Aruba
2 159	2 571	2 961	2 405	2 165	19 358	22 387	115,6	Australia
-	-	-	-	6	113	8	6,7	Azerbaijan
1	0	1	2	1	323	9	2,6	Bahamas
0	1 642	44	-	-	10	1 693	166,6x	Bahrain
12 931	12 548	13 667	9 906	10 830	87 803	108 099	123,1	Bangladesh
73	0	2	1	1	8	153	18,5x	Barbados
34 975	43 711	53 833	45 307	46 773	374 879	500 733	133,6	Belgium
-	-	1	-	-	13	17	131,2	Belize
22	-	-	-	-	5	22	406,8	Benin
-	-	-	-	-	0	-	0,0	Bermuda
-	-	-	-	-	2	1	53,0	Bhutan

**Teritoriálna štruktúra celkového dovozu podľa krajín po mesiacoch**

1.pokračovanie  
v tis. Eur FOB

Krajina pôvodu	2010						
	1.	2.	3.	4.	5.	6.	7.
Bielorusko	6 734	3 584	3 778	3 354	5 567	3 850	4 086
Bolívia	0	13	17	1	1	15	24
Bosna a Hercegovina	719	821	720	1 099	1 250	1 568	1 529
Botswana	-	-	-	-	-	0	-
Bouvetov ostrov	-	-	-	-	-	-	-
Brazília	4 211	3 645	5 741	4 163	4 544	5 285	4 555
Britské indicko-oceán. ostrovy	-	-	-	-	-	0	-
Britské panenské ostrovy	48	1	5	29	14	6	5
Brunejsko- darussalam. štát	0	-	-	-	-	-	-
Bulharsko	3 549	5 147	6 143	6 414	5 488	6 072	5 192
Burkina	0	-	0	17	0	0	0
Burundi	126	0	-	1	-	-	0
Bývalá juhosl. republika Macedónsko	954	1 294	1 577	3 001	2 998	2 390	1 651
Ceuta	0	-	-	-	0	1	50
Cookove ostrovy	-	-	-	-	-	-	-
Cyprus	417	297	425	693	363	518	574
Čad	-	0	-	-	-	-	-
Česká republika	285 474	331 133	390 383	388 150	398 025	424 247	377 992
Čierna Hora	12	1	93	-	6	10	131
Čile	488	409	385	373	344	461	395
Cína	149 516	159 881	223 420	187 324	240 555	210 864	216 601
Dánsko	12 630	13 087	21 145	16 372	13 101	19 977	15 144
Dominika	0	153	2	4	1	8	1
Dominikánska republika	190	130	146	149	286	221	225
Džibutsko	79	22	46	1 490	6	6	20
Egypt	2 168	1 980	2 768	2 877	3 062	3 687	2 960
Ekvádor	373	345	657	865	597	764	699
Eritrea	-	-	-	-	-	-	-
Estónsko	658	836	1 002	1 296	1 357	903	1 199
Etiópia	57	55	169	299	152	151	32
Faerské ostrovy	6	1	-	15	-	-	-
Falklandy	21	29	-	0	0	0	0
Fidži	1	0	1	-	-	-	1
Filipíny	2 010	1 718	2 853	1 390	2 717	1 833	1 550
Fínsko	7 346	10 750	8 241	8 431	9 401	9 715	12 402

**Territorial Structure of Total Import by Countries by Months**

 1st continuation  
 thousand EUR FOB

2010					Kumulovaná hodnota 1.-12. Cumulated value 1.-12.		Index 2010/2009	Country of origin
8.	9.	10.	11.	12.	2009	2010		
3 302	3 035	4 642	3 329	4 431	63 771	49 692	77,9	Belarus
19	40	1	53	3	149	188	126,0	Bolivia
1 510	968	1 867	2 020	1 795	9 917	15 867	160,0	Bosnia and Herzegovina
-	-	-	21	-	372	21	5,7	Botswana
-	-	-	-	-	-	-	x	Bouvet Island
11 199	6 043	6 675	5 871	5 668	50 435	67 599	134,0	Brazil
-	-	0	-	-	-	1	x	British Indian Ocean Territory
8	0	83	11	4	854	213	24,9	Virgin Islands, British
2	-	-	-	-	2	2	86,4	Brunei Darussalam
7 116	9 318	7 310	6 337	4 510	44 127	72 597	164,5	Bulgaria
-	0	-	-	2	11	21	184,1	Burkina Faso
0	0	3	-	4	3	135	40,5x	Burundi
2 300	3 179	3 779	4 617	3 500	18 435	31 239	169,5	Former Yugoslav Republic of Macedonia
0	0	0	1	1	2	54	26,6x	Ceuta
-	-	-	-	-	-	-	x	Cook Islands
254	2 421	269	303	294	5 368	6 828	127,2	Cyprus
-	0	-	-	-	49	1	1,5	Chad
416 630	437 008	468 380	501 361	443 822	4 318 810	4 862 603	112,6	Czech Republic
0	118	250	120	3	239	744	310,9	Montenegro
339	723	569	528	417	5 557	5 431	97,7	Chile
288 308	342 967	326 000	306 355	266 687	2 164 576	2 918 478	134,8	China
16 149	19 933	20 076	15 770	17 778	194 096	201 161	103,6	Denmark
1	4	3	1	2	157	179	114,2	Dominica
106	109	107	90	123	1 812	1 882	103,9	Dominican Republic
567	2	26	14	25	924	2 302	249,1	Djibouti
2 553	3 358	3 765	3 482	2 805	21 396	35 465	165,8	Egypt
584	513	521	258	401	8 516	6 576	77,2	Ecuador
-	1	-	0	-	16	1	7,3	Eritrea
1 626	1 606	1 073	1 037	681	8 041	13 273	165,1	Estonia
85	376	292	213	278	3 541	2 158	60,9	Ethiopia
-	6	1	0	-	129	29	22,4	Faroe Islands
0	0	-	-	-	15	50	324,1	Falkland Islands
-	-	-	-	1	51	4	7,5	Fiji
2 256	2 041	1 794	1 999	1 546	14 641	23 706	161,9	Philippines
9 829	11 135	11 054	13 928	9 205	100 245	121 436	121,1	Finland

**Teritoriálna štruktúra celkového dovozu podľa krajín po mesiacoch**

 2.pokračovanie  
 v tis. Eur FOB

Krajina pôvodu	2010						
	1.	2.	3.	4.	5.	6.	7.
Francúzska Polynézia	-	0	0	0	0	0	1
Francúzske južné územia	-	-	-	-	-	-	-
Francúzsko	121 927	142 039	169 323	150 231	125 023	163 784	149 448
Gabon	23	-	1 165	1	-	3	0
Gambia	-	-	-	-	-	-	-
Ghana	559	1 133	599	658	214	117	68
Gibraltár	-	-	-	-	-	-	-
Grécko	7 218	7 271	9 500	9 246	7 478	8 654	7 923
Grenada	-	0	-	-	10	-	-
Grónsko	-	-	1	18	-	22	-
Gruzínsko	253	13	143	32	4	9	49
Guam	-	-	0	-	1	-	-
Guatemala	4	18	9	4	12	11	10
Guinea	0	-	-	-	0	4	1
Guinea-Bissau	-	-	-	-	-	-	-
Guyana	-	-	-	0	0	-	-
Haiti	-	0	5	0	0	0	50
Heardov ostrov	-	-	-	-	-	-	-
Holandské Antily	-	359	848	696	153	229	0
Holandsko	35 913	30 029	40 320	38 572	36 432	40 197	39 379
Honduras	24	54	25	57	52	84	149
Hongkong	1 454	2 315	3 176	2 393	2 688	3 209	2 946
Chorvátsko	2 073	2 663	4 288	4 035	4 058	6 424	4 804
India	8 945	8 230	12 660	13 415	11 930	13 906	13 738
Indonézia	6 390	7 644	12 706	12 384	15 336	11 101	10 553
Irak	-	-	-	-	-	-	-
Iránska islamská republika	307	722	99	149	86	458	200
Írsko	7 814	10 107	13 543	11 220	13 008	12 361	9 095
Island	575	898	2 973	1 997	260	529	347
Izrael	2 492	2 074	4 190	2 797	2 262	2 515	2 785
Jamajka	8	407	6	15	5	9	2
Japonsko	40 090	44 787	52 936	57 804	64 027	69 610	61 810
Jemen	-	0	-	-	-	-	-
Jordánsko	141	171	150	261	185	191	138
Južná Afrika	1 159	1 493	1 854	1 344	1 779	1 645	1 866

**Territorial Structure of Total Import by Countries by Months**

 2nd continuation  
 thousand EUR FOB

2010					Kumulovaná hodnota 1.-12. Cumulated value 1.-12.		Index 2010/2009	Country of origin
8.	9.	10.	11.	12.	2009	2010		
0	0	0	0	1	2	3	156,9	French Polynesia
-	-	-	-	-	-	-	x	French Southern Territories
119 159	167 970	136 759	139 751	123 734	1 652 749	1 709 148	103,4	France
0	33	0	39	297	122	1 562	12,8x	Gabon
-	-	-	-	-	-	-	x	Gambia
44	74	138	146	174	653	3 924	600,9	Ghana
-	49	-	-	-	3	49	14,9x	Gibraltar
6 030	7 237	6 338	7 723	6 940	95 639	91 558	95,7	Greece
81	-	-	10	4	49	105	212,7	Grenada
-	-	-	-	-	15	42	280,9	Greenland
246	109	544	695	92	922	2 189	237,4	Georgia
-	-	-	-	-	0	1	23,5x	Guam
8	8	7	8	8	83	107	128,9	Guatemala
0	0	-	-	-	5	6	104,7	Guinea
-	-	-	-	-	1	-	0,0	Guinea-Bissau
1	2	-	-	-	6	3	47,7	Guyana
0	0	0	0	-	71	56	79,3	Haiti
-	-	2	-	-	2	2	110,0	Heard Island and McDonald Islands
0	-	-	-	-	1 715	2 284	133,1	Netherlands Antilles
51 660	44 330	48 232	47 217	38 314	416 068	490 594	117,9	Netherlands
154	14	188	348	192	1 184	1 342	113,4	Honduras
3 279	4 209	2 620	2 761	2 756	30 920	33 806	109,3	Hong Kong
5 834	9 267	7 457	9 378	4 296	47 597	64 575	135,7	Croatia
16 381	17 399	16 911	16 749	14 148	123 395	164 410	133,2	India
12 241	13 101	12 472	12 938	11 591	96 444	138 456	143,6	Indonesia
-	1	-	-	2	0	3	44,6x	Iraq
456	429	1 525	1 088	859	3 403	6 377	187,4	Iran, Islamic Republic of
8 247	10 558	14 587	10 879	16 670	100 592	138 089	137,3	Ireland
252	783	560	351	782	11 482	10 307	89,8	Iceland
2 651	2 243	2 592	4 058	3 810	28 428	34 468	121,2	Israel
6	2	55	61	66	8 546	642	7,5	Jamaica
75 230	82 564	92 280	105 639	74 005	496 247	820 781	165,4	Japan
-	-	-	-	-	6	0	6,0	Yemen
69	226	122	243	215	2 501	2 112	84,5	Jordan
1 252	1 301	1 265	1 117	1 356	17 601	17 432	99,0	South Africa

**Teritoriálna štruktúra celkového dovozu podľa krajín po mesiacoch**

 3.pokračovanie  
 v tis. Eur FOB

Krajina pôvodu	2010						
	1.	2.	3.	4.	5.	6.	7.
Južná Georgia a Južné Sandwichove ostrovy	-	-	-	-	-	-	-
Kajmanie ostrovy	-	1	-	-	-	-	-
Kambodža	249	194	528	413	252	360	837
Kamerun	710	491	1 015	543	174	141	192
Kanada	1 771	2 670	3 276	2 665	2 380	4 785	5 045
Kapverdy	-	-	-	-	-	-	-
Katar	5	36	17	35	54	21	58
Kazachstan	1 942	1 576	2 463	1 506	2 050	1 001	1 522
Keňa	24	30	48	122	17	16	16
Kirgizská republika	-	-	5	0	1	1	2
Kiribati	-	-	-	-	-	-	-
Kokosové ostrovy	-	0	-	-	0	10	-
Kolumbia	534	624	551	697	640	528	269
Komory	2	-	4	-	0	8	-
Kongo	-	5	3	9	11	-	0
Konžská demokratická rep.	59	-	-	-	0	-	-
Kórejská ľudovodemokratická republika	186	172	130	194	126	144	164
Kórejská republika	202 768	214 379	299 444	243 880	350 268	338 890	339 484
Kosovo	-	-	37	-	0	48	49
Kostarika	1 166	1 078	831	955	942	706	511
Kuba	77	38	135	77	33	108	147
Kuvajt	3	-	18	-	0	-	-
Laoská ľudovodemokratická republika	42	2	23	24	5	23	77
Lesoto	86	164	137	84	125	213	206
Libanon	7	24	2	0	32	0	0
Libéria	-	-	-	-	-	-	-
Lichtenštajnsko	135	443	370	590	419	366	193
Litva	1 258	1 563	1 678	1 494	1 603	1 674	1 034
Lotyšsko	1 190	1 066	3 215	1 611	2 767	1 333	1 154
Luxembursko	2 557	2 432	4 152	2 998	3 349	4 229	3 815
Macao	42	50	60	54	46	24	28
Madagaskar	74	8	7	10	3	2	21
Maďarsko	131 373	139 200	175 178	164 336	162 585	186 346	154 701
Malajzia	15 199	17 300	18 910	21 156	17 095	18 724	18 579
Malawi	1	1	0	2	0	0	0
Maldivy	-	-	1	47	-	-	-



**Territorial Structure of Total Import by Countries by Months**

 3rd continuation  
thousand EUR FOB

2010					Kumulovaná hodnota 1.-12. Cumulated value 1.-12.		Index 2010/2009	Country of origin
8.	9.	10.	11.	12.	2009	2010		
-	-	-	-	-	0	-	0,0	South Georgia and South Sadwich Islands
-	-	-	-	-	5	1	13,1	Cayman Islands
1 610	1 621	1 522	529	1 022	6 472	9 138	141,2	Cambodia
266	513	182	345	450	7 158	5 019	70,1	Cameroon
6 167	3 576	2 633	4 489	2 811	36 840	42 267	114,7	Canada
-	-	1	-	-	6	1	22,5	Cape Verde
47	25	12	61	46	398	416	104,5	Quatar
644	1 352	1 731	1 155	2 474	6 252	19 416	310,5	Kazakhstan
31	13	16	19	20	696	372	53,4	Kenya
0	-	-	-	-	4	9	219,4	Kyrgyz, Republic
-	-	-	-	-	-	-	x	Kiribati
-	1	-	528	-	33	539	16,3x	Cocos Islands (or Keeling Is.)
375	335	446	537	1 023	9 984	6 558	65,7	Colombia
-	-	4	-	1	18	19	107,5	Comoros
3	-	-	1	-	16	32	206,1	Congo
-	-	-	-	-	25	59	237,1	Congo, Democr. Republic of
186	460	779	330	178	4 243	3 048	71,8	Korea, Democratic People's Republic of
410 343	366 360	415 778	325 725	280 790	2 618 640	3 788 110	144,7	Korea, Republic of
55	-	296	243	201	80	929	11,6x	Kosovo
491	423	728	589	1 270	21 436	9 690	45,2	Kostarica
54	61	85	187	123	933	1 125	120,6	Cuba
2	1	-	46	36	31	104	332,0	Kuwait
62	104	109	161	122	364	755	207,4	Lao, People's Democratic Republic of
101	321	354	194	287	992	2 270	228,9	Lesotho
0	1	23	0	20	53	112	213,4	Lebanon
-	-	-	-	-	466	-	0,0	Liberia
237	178	494	288	225	5 250	3 939	75,0	Liechtenstein
1 427	1 782	1 854	1 194	1 585	17 739	18 146	102,3	Lithuania
1 085	520	925	345	554	27 429	15 764	57,5	Latvia
3 638	4 590	4 887	3 603	3 559	36 404	43 808	120,3	Luxembourg
14	70	66	47	21	1 061	522	49,2	Macao
30	20	60	31	24	412	289	70,2	Madagascar
163 526	190 350	212 600	213 175	155 933	1 851 209	2 049 302	110,7	Hungary
17 309	19 081	16 053	20 878	17 288	157 997	217 572	137,7	Malaysia
7	0	0	0	1	6	13	212,1	Malawi
-	-	1	-	-	349	49	14,1	Maldives

**Teritoriálna štruktúra celkového dovozu podľa krajín po mesiacoch**

 4.pokračovanie  
 v tis. Eur FOB

Krajina pôvodu	2010						
	1.	2.	3.	4.	5.	6.	7.
Mali	1	-	-	-	0	-	1
Malta	92	166	229	254	635	200	159
Maroko	3 205	5 291	6 268	4 891	3 453	3 014	2 436
Marshallove ostrovy	-	-	0	-	-	-	-
Maurícius	36	49	46	52	47	29	31
Mauritánia	-	-	2	-	0	-	-
Mayotte	-	-	-	-	-	-	-
Melilla	-	0	-	-	-	-	-
Menšie odľahlé ostrovy Spojených štátov	90	54	82	23	16	68	52
Mexiko	4 973	3 892	4 342	3 611	2 687	7 610	12 100
Mikronézia	-	-	-	-	7	-	-
Mjanmarsko	47	42	136	20	25	7	22
Moldavská republika	393	517	912	448	496	568	899
Mongolsko	-	-	0	6	44	-	0
Montserrat	0	-	-	-	-	0	-
Mozambik	4	1	7	2	1	2	2
Namíbia	51	208	160	63	81	164	27
Nauru	-	-	-	-	1	-	-
Nemecko	454 102	567 687	640 779	612 152	623 316	656 924	606 288
Nepál	1	4	1	7	8	5	8
Niger	0	0	0	6	0	-	0
Nigéria	0	-	0	0	-	5	9
Nikaragua	0	9	5	0	0	16	11
Niue	2	40	2	-	0	-	0
Norfolk	-	-	-	-	-	-	-
Nórsko	2 093	2 424	2 700	2 078	3 735	4 686	4 243
Nová Kaledónia	-	-	-	-	-	-	-
Nový Zéland	72	163	75	29	95	95	50
Omán	-	13	12	12	-	12	0
Pakistan	1 351	992	1 754	1 462	1 351	1 929	1 557
Palau	-	0	-	-	3	-	-
Palestína	-	0	-	-	-	-	-
Panama	317	215	220	255	468	103	57
Panenské ostrovy Spojených štátov	-	-	-	-	-	1	-
Papua-Nová Guinea	-	-	0	-	0	0	-

**Territorial Structure of Total Import by Countries by Months**

 4th continuation  
 thousand EUR FOB

2010					Kumulovaná hodnota 1.-12. Cumulated value 1.-12.		Index 2010/2009	Country of origin
8.	9.	10.	11.	12.	2009	2010		
-	6	44	-	-	9	53	591,0	Mali
70	243	95	227	223	2 813	2 593	92,2	Malta
2 305	2 394	4 347	3 515	3 029	37 778	44 148	116,9	Morocco
-	-	-	-	-	-	0	x	Marshall Islands
25	37	66	43	33	578	494	85,5	Mauritius
-	-	0	-	1	0	2	11,3x	Mauritania
-	1	-	-	-	-	1	x	Mayotte
-	-	-	-	-	0	0	8,2	Melilla
111	11	57	39	-	866	604	69,7	United States Minor Outlying Islands
5 535	3 022	3 239	5 441	2 588	26 982	59 043	218,8	Mexico
-	-	-	0	0	2	7	448,1	Micronesia, Feder. States of
33	31	79	47	77	692	567	82,0	Myanmar
358	488	405	542	409	9 407	6 435	68,4	Moldova, Republic of
-	-	-	-	-	4	51	14,2x	Mongolia
-	0	-	-	-	-	0	x	Montserrat
1	1	1	1	1	11	24	214,3	Mozambique
0	50	46	93	2	1 387	944	68,1	Namibia
-	-	1	-	-	347	2	0,7	Nauru
559 294	670 919	708 251	731 114	689 034	5 911 113	7 519 860	127,2	Germany
4	7	11	309	4	413	368	89,2	Nepal
0	-	2	-	0	8	9	114,0	Niger
140	133	138	290	113	30	828	27,4x	Nigeria
11	-	2	54	40	81	149	185,3	Nicaragua
-	-	-	0	0	2	44	20,8x	Niue
-	-	-	-	-	-	-	x	Norfolk Island
4 987	6 027	3 402	5 591	4 116	46 541	46 084	99,0	Norway
-	-	-	19	35	17	54	317,4	New Caledonia
91	142	67	39	122	1 498	1 040	69,5	New Zealand
25	0	-	-	-	175	75	43,0	Oman
2 858	2 805	2 539	2 231	2 087	20 989	22 918	109,2	Pakistan
-	-	-	-	-	0	3	866,3	Palau
-	-	-	-	0	-	1	x	Occupied Palestinian Territory
67	114	15	2	85	2 663	1 919	72,0	Panama
-	-	-	-	-	1	1	109,1	Virgin Islands, United States
-	-	1	15	0	40	16	39,1	Papua New Guinea

**Teritoriálna štruktúra celkového dovozu podľa krajín po mesiacoch**

 5.pokračovanie  
 v tis. Eur FOB

Krajina pôvodu	2010						
	1.	2.	3.	4.	5.	6.	7.
Paraguaj	-	0	1	1	18	26	3
Peru	1 243	2 081	1 661	3 371	1 575	3 415	2 900
Pitcairnove ostrovy	-	2	-	-	-	-	-
Pobrežie Slonoviny	925	1 583	967	998	846	379	238
Poľsko	105 582	134 623	166 429	163 178	171 727	162 993	157 053
Portugalsko	5 200	6 228	6 506	5 525	6 208	7 476	7 430
Rakúsko	73 396	89 077	113 793	105 129	97 292	111 352	97 134
Rovníková Guinea	-	-	-	-	3	-	-
Rumunsko	17 288	19 012	25 171	24 774	21 159	29 313	22 087
Ruská federácia	441 966	378 152	293 406	325 228	339 473	303 254	421 261
Rwanda	-	0	0	0	0	0	-
Saint Pierre a Miquelon	0	105	1	-	-	-	-
Salvátor	61	6	14	62	47	16	19
Samoa	-	-	-	-	-	-	-
San Maríno	17	13	51	20	37	15	3
Saudská Arábia	164	184	271	241	229	181	146
Senegal	27	2	4	13	0	-	-
Severné Mariány	-	-	-	-	-	-	-
Seychely	3	3	6	3	5	0	4
Sierra Leone	3	49	66	12	77	37	15
Singapur	2 759	3 707	4 750	3 478	5 133	3 647	3 842
Slovensko	12 066	18 008	25 648	27 116	24 211	20 560	22 079
Slovinsko	10 057	12 004	15 966	14 531	13 565	17 940	16 040
Somálsko	-	-	-	-	-	-	-
Spojené arabské emiráty	109	60	109	199	167	153	126
Spojené kráľovstvo	67 436	73 968	82 196	89 100	87 817	52 556	49 700
Spojené štáty	28 788	26 311	49 826	32 701	30 527	33 992	32 860
Srbsko	3 433	6 664	6 901	9 650	9 237	9 780	8 946
Srí Lanka	1 686	1 616	2 146	1 458	1 822	1 530	1 826
Stredoafriická republika	0	-	0	0	0	0	-
Sudán	-	-	-	-	-	-	1
Surinam	136	143	194	110	182	192	260
Svazijsko	15	11	7	12	15	85	18
Svätá Helena	0	-	-	-	-	-	3
Svätá Lucia	-	-	-	-	-	-	-

**Territorial Structure of Total Import by Countries by Months**

 5th continuation  
 thousand EUR FOB

2010					Kumulovaná hodnota 1.-12. Cumulated value 1.-12.		Index 2010/2009	Country of origin
8.	9.	10.	11.	12.	2009	2010		
4	32	4	8	18	263	116	44,1	Paraguay
2 252	3 654	3 378	2 924	3 641	21 404	32 096	150,0	Peru
-	-	1	0	-	26	3	10,4	Pitcairn
135	258	444	601	971	1 711	8 346	487,7	Côte d'Ivoire
155 854	180 169	192 767	189 577	157 934	1 434 221	1 937 887	135,1	Poland
5 363	9 020	10 881	9 243	8 371	61 669	87 453	141,8	Portugal
96 155	110 840	107 852	99 830	91 112	1 006 140	1 192 961	118,6	Austria
-	-	-	-	-	8	3	39,4	Equatorial Guinea
29 715	31 950	47 023	45 491	28 889	226 332	341 872	151,0	Romania
410 144	408 580	443 939	449 116	444 359	3 466 877	4 658 878	134,4	Russian Federation
0	24	0	0	0	10	26	265,2	Rwanda
-	-	1	-	6	50	112	223,1	St. Pierre and Miquelon
37	312	11	45	10	218	640	293,6	El Salvador
-	-	-	0	-	-	0	x	Samoa
3	50	12	11	11	317	242	76,3	San Marino
46	355	264	39	632	2 095	2 752	131,4	Saudi Arabia
0	5	0	2	9	60	62	103,6	Senegal
-	-	-	-	-	0	-	0,0	Northern Mariana Islands
10	-	-	5	11	69	49	71,0	Seychelles
14	6	14	55	39	224	390	173,7	Sierra Leone
5 721	4 715	6 590	3 040	3 666	58 278	51 050	87,6	Singapore
19 536	18 142	22 775	27 989	22 539	269 182	260 669	96,8	Slovakia
13 918	18 171	16 107	17 642	17 445	156 087	183 388	117,5	Slovenia
-	-	-	-	-	-	-	x	Somalia
210	101	92	90	72	1 627	1 489	91,5	United Arab Emirates
64 582	74 475	58 118	83 631	63 547	883 293	847 127	95,9	United Kingdom
32 568	36 409	46 250	40 208	42 876	436 422	433 316	99,3	United States
12 544	18 907	12 123	13 068	12 992	87 614	124 245	141,8	Serbia
2 911	2 285	2 345	1 812	2 430	22 851	23 867	104,4	Sri Lanka
6	-	-	-	0	1	7	11,2x	Central African Republic
1	-	-	-	-	1	1	235,2	Sudan
241	215	298	268	154	1 419	2 394	168,8	Suriname
16	32	25	15	20	248	271	109,3	Swaziland
6	-	-	-	-	38	9	22,7	Saint Helena
-	-	-	-	-	3	-	0,0	St Lucia

**Teritoriálna štruktúra celkového dovozu podľa krajín po mesiacoch**

 dokončenie  
 v tis. Eur FOB

Krajina pôvodu	2010						
	1.	2.	3.	4.	5.	6.	7.
Svätá stolica (Vatikánsky mestský štát)	-	-	-	-	-	-	-
Svätý Krištof a Nevis	-	-	-	-	-	-	-
Svätý Tomáš a Princov ostr.	0	-	-	-	0	0	-
Svätý Vincent a Grenadíny	-	-	-	-	-	-	-
Sýrska arabská republika	45	5	195	51	37	17	141
Salamúnove ostrovy	-	-	-	-	-	-	0
Španielsko	33 585	35 400	44 693	36 361	39 218	37 288	38 819
Švajčiarsko	19 402	22 084	20 433	27 897	22 063	22 542	23 165
Svédsko	14 552	16 309	21 416	20 781	24 149	23 449	19 471
Tadžikistan	1	-	0	-	-	-	-
Taiwan	38 869	56 857	103 874	34 607	66 037	44 409	44 894
Talianско	90 947	108 544	130 661	129 577	132 033	138 161	149 109
Tanzánijská zjednotená rep.	0	0	4	1	3	30	1
Thajsko	7 670	10 332	12 396	11 265	13 278	13 997	12 410
Timor-Leste	-	-	-	-	-	-	-
Togo	-	-	-	-	-	-	0
Tokelau	-	-	-	-	-	-	-
Tonga	-	-	0	0	-	-	-
Trinidad a Tobago	2	0	1	-	0	6	2
Tunisko	7 504	7 590	8 318	9 350	7 190	8 394	8 402
Turecko	16 444	17 509	24 863	25 461	42 671	50 457	32 549
Turkménsko	0	0	1	1	0	3	0
Turks a Caicos	49	73	65	25	93	32	112
Tuvalu	-	-	20	-	-	-	-
Uganda	-	8	0	7	14	0	15
Ukrajina	19 798	32 931	31 289	38 824	44 095	50 160	34 683
Uruguaj	12	4	7	27	58	33	132
Uzbekistan	48	5	142	5	4	61	9
Vanuatu	-	-	-	-	-	-	-
Veľká libyjská arabská ľudová soc. Džamahirija	-	-	-	-	-	-	-
Venezuela	4	-	-	4	2	-	-
Vianočný ostrov	0	1	0	-	-	-	-
Vietnam	9 770	10 685	12 469	8 510	8 700	13 014	13 670
Wallis a Futuna	-	-	-	-	-	-	-
Zambia	-	3	4	-	0	-	-
Zimbabwe	3	0	3	3	3	3	5

**Territorial Structure of Total Import by Countries by Months**

 End of table  
thousand EUR FOB

2010					Kumulovaná hodnota 1.-12. Cumulated value 1.-12.		Index 2010/2009	Country of origin
8.	9.	10.	11.	12.	2009	2010		
-	26	-	-	-	-	26	x	Holy See (Vatican City State)
-	7	0	0	-	71	8	10,7	St Kitts and Nevis
-	-	-	47	-	-	47	x	Sao Tome and Principe
-	-	-	-	-	1	-	0,0	St Vincent and the Grenadines
238	64	125	117	14	866	1 049	121,2	Syrian Arab Republic
-	-	-	-	-	3	0	11,5	Solomon Islands
32 661	48 695	45 419	48 133	40 319	434 586	480 589	110,6	Spain
23 693	25 450	24 793	33 530	19 834	282 601	284 887	100,8	Switzerland
19 537	23 922	24 115	25 121	21 146	189 360	253 969	134,1	Sweden
0	-	-	-	-	11	2	14,7	Tajikistan
54 190	64 065	45 747	76 652	43 539	565 164	673 738	119,2	Taiwan
105 629	160 490	161 076	150 446	131 920	1 439 871	1 588 592	110,3	Italy
0	6	0	6	29	11	81	717,5	Tanzania (United Republic of)
15 124	14 520	16 369	16 099	12 204	144 375	155 665	107,8	Thailand
-	-	-	-	-	-	-	x	Timor-Leste
-	-	-	-	-	65	0	0,0	Togo
-	-	0	0	-	8	1	8,6	Tokelau
-	-	-	-	0	0	1	12,3x	Tonga
1	1	-	-	1	9	13	148,9	Trinidad and Tobago
8 644	8 145	9 984	9 838	8 122	67 978	101 480	149,3	Tunisia
27 150	29 825	36 742	41 401	37 017	252 808	382 090	151,1	Turkey
3	3	2	1	1	70	17	23,8	Turkmenistan
48	67	72	65	111	1 128	812	72,0	Turks and Caicos Islands
0	-	23	-	-	6	43	764,4	Tuvalu
-	0	25	0	0	20	70	357,6	Uganda
34 701	34 138	38 107	42 790	44 007	250 712	445 524	177,7	Ukraine
35	83	124	27	74	457	614	134,3	Uruguay
63	6	39	33	133	2 054	546	26,6	Uzbekistan
-	-	-	-	-	-	-	x	Vanuatu
-	2	-	-	-	1	2	257,3	Libyan Arab Jamahiriya
12	-	1	57	-	46	79	171,6	Venezuela
-	-	-	-	-	8	1	15,8	Christmas Island
17 989	19 552	12 087	12 844	13 360	98 652	152 650	154,7	Vietnam
-	-	1	-	-	0	1	414,6	Wallis and Futuna
-	-	3	-	0	17	9	53,9	Zambia
8	14	20	3	0	48	64	134,6	Zimbabwe

**Teritoriálna štruktúra celkového vývozu podľa krajín po mesiacoch**

v tis. Eur FOB

Krajina určenia	2010						
	1.	2.	3.	4.	5.	6.	7.
<b>SPOLU</b>	<b>3 025 033</b>	<b>3 403 578</b>	<b>4 072 874</b>	<b>3 866 609</b>	<b>3 961 036</b>	<b>4 144 886</b>	<b>3 768 274</b>
Afrika	13 249	19 202	21 346	20 567	23 330	17 836	15 718
Amerika	63 007	92 232	99 223	89 100	74 857	90 071	88 254
Antarktída	-	-	-	-	-	-	-
Austrália	5 576	9 256	8 048	5 323	5 170	6 651	5 832
Ázia	156 841	224 254	226 273	195 741	213 637	190 538	164 809
Európa	2 786 321	3 058 533	3 717 898	3 555 843	3 643 929	3 839 431	3 493 268
Oceánia	0	101	60	1	35	59	29
Nešpecifikované štáty a územia	39	0	26	34	77	300	364
EÚ-27	2 615 632	2 831 406	3 416 519	3 241 191	3 319 071	3 522 019	3 193 595
EZVO	33 561	49 855	49 876	49 645	59 012	62 035	44 165
OECD	2 670 982	2 921 770	3 504 313	3 324 696	3 380 522	3 593 341	3 231 694
Afganistan	27	94	9 394	70	5 466	105	725
Albánsko	2 916	3 019	1 622	1 622	1 195	1 374	457
Alžírsko	1 385	2 319	2 447	1 368	679	2 809	786
Americká Samoa	-	-	-	-	-	-	-
Andorra	6	28	7	40	0	5	63
Angola	75	91	15	1	25	4	241
Anguilla	-	-	-	-	-	-	-
Antarktída	-	-	-	-	-	-	-
Antigua a Barbuda	0	-	-	-	-	-	-
Argentína	1 437	5 325	3 353	1 991	3 073	1 650	2 370
Arménsko	58	27	311	130	75	228	136
Aruba	63	-	3	14	-	18	-
Austrália	5 132	8 666	7 149	4 838	4 644	5 450	5 439
Azerbajdžan	373	922	1 009	648	2 099	1 079	1 992
Bahamy	-	-	-	-	-	-	-
Bahrain	1 494	458	61	231	223	196	772
Bangladéš	18	149	161	77	963	390	769
Barbados	-	-	-	-	-	-	-
Belgicko	47 758	61 278	73 620	59 005	68 846	70 413	45 549
Belize	-	9	-	18	-	78	33
Benin	86	27	28	77	68	46	16
Bermudy	0	-	-	-	-	-	-
Bhután	-	-	-	-	-	-	-



**Territorial Structure of Total Export by Countries by Months**

thousand EUR FOB

2010					Kumulovaná hodnota 1.-12. Cumulated value 1.-12.		Index 2010/2009	Country of destination
8.	9.	10.	11.	12.	2009	2010		
<b>3 790 707</b>	<b>4 496 290</b>	<b>4 811 223</b>	<b>4 885 667</b>	<b>4 045 932</b>	<b>39 721 193</b>	<b>48 272 109</b>	<b>121,5</b>	<b>TOTAL</b>
15 410	20 546	24 206	24 562	19 176	233 348	235 148	100,8	Africa
103 726	124 729	98 999	96 622	108 785	687 518	1 129 606	164,3	America
-	1	-	-	-	0	1	12,4x	Antarctica
5 475	10 534	9 359	9 041	8 472	59 479	88 735	149,2	Australia
151 119	241 712	281 224	262 556	221 362	1 828 385	2 530 065	138,4	Asia
3 514 615	4 098 205	4 397 348	4 492 780	3 688 099	36 906 215	44 286 270	120,0	Europe
70	354	33	76	-	508	818	161,1	Oceania
293	209	55	31	38	5 740	1 466	25,5	Non-specified countries
3 196 218	3 783 162	4 008 069	4 132 519	3 392 513	34 040 173	40 651 914	119,4	EU-27
44 440	48 004	66 295	67 110	49 494	497 210	623 491	125,4	EFTA
3 246 980	3 853 394	4 078 417	4 179 825	3 457 594	34 502 311	41 443 529	120,1	OECD
1 320	1 205	113	78	1 719	823	20 318	24,7x	Afghanistan
408	473	3 137	1 575	436	52 093	18 235	35,0	Albania
440	1 421	221	276	243	19 597	14 394	73,4	Algeria
-	-	-	-	-	-	-	x	American Samoa
44	26	2	12	4	164	237	143,9	Andorra
0	52	12	613	160	647	1 288	199,0	Angola
-	-	-	-	-	-	-	x	Anguilla
-	-	-	-	-	-	-	x	Antarctica
-	-	-	-	-	-	0	x	Antigua and Barbuda
3 308	1 837	2 512	1 043	1 789	23 045	29 687	128,8	Argentina
677	2 039	419	114	387	1 827	4 601	251,8	Armenia
117	71	24	2	-	44	313	715,8	Aruba
4 747	9 480	8 269	8 113	7 266	52 986	79 193	149,5	Australia
3 390	1 074	1 521	1 637	1 968	12 805	17 713	138,3	Azerbaijan
-	-	-	-	-	4	-	0,0	Bahamas
931	582	596	490	469	2 984	6 503	218,0	Bahrain
836	397	635	704	196	8 015	5 294	66,0	Bangladesh
29	-	-	-	3	38	32	83,8	Barbados
59 106	64 787	79 472	87 204	61 206	662 394	778 244	117,5	Belgium
45	-	-	-	18	30	200	657,4	Belize
89	113	47	79	102	566	779	137,6	Benin
-	-	-	-	-	3	0	1,4	Bermuda
-	-	-	-	-	7	-	0,0	Bhutan

**Teritoriálna štruktúra celkového vývozu podľa krajín po mesiacoch**

1.pokračovanie  
v tis. Eur FOB

Krajina určenia	2010						
	1.	2.	3.	4.	5.	6.	7.
Bielorusko	4 101	3 588	6 731	4 905	5 347	6 170	6 575
Bolívia	-	9	40	0	63	80	0
Bosna a Hercegovina	3 051	3 156	3 849	4 171	4 247	5 094	5 330
Botswana	-	1	176	4 351	1 830	3	1
Bouvetov ostrov	-	-	-	-	-	-	-
Brazília	11 911	6 739	15 320	7 351	12 697	25 319	25 985
Britské indicko-oceán. ostrovy	-	-	-	-	-	-	-
Britské panenské ostrovy	-	109	112	115	173	179	459
Brunejsko- darussalam. štát	-	125	125	87	29	87	-
Bulharsko	16 134	19 534	17 425	13 934	15 881	19 977	16 851
Burkina	-	-	25	-	-	-	-
Burundi	94	44	-	-	-	-	-
Bývalá juhosl. republika Macedónsko	1 722	1 804	1 830	2 029	1 958	2 728	2 249
Ceuta	54	-	-	-	25	-	-
Cookove ostrovy	-	-	-	-	-	-	-
Cyprus	3 269	4 458	3 217	3 072	3 241	2 726	2 460
Čad	-	-	-	-	56	-	-
Česká republika	417 529	456 402	560 434	534 728	507 427	564 740	504 420
Čierna Hora	373	404	405	125	240	708	360
Čile	103	939	653	854	452	1 075	337
Cína	60 888	101 421	87 329	77 414	76 555	47 702	46 417
Dánsko	28 119	23 885	29 551	23 092	22 914	27 379	26 731
Dominika	-	-	-	-	-	-	-
Dominikánska republika	32	116	106	29	109	248	421
Džibutsko	-	-	-	-	-	6	0
Egypt	3 730	2 114	2 798	3 221	9 594	2 506	2 106
Ekvádor	15	93	123	9	81	4	7
Eritrea	-	-	-	-	-	-	-
Estónsko	1 487	1 143	1 776	1 690	2 053	2 674	2 582
Etiópia	36	27	189	65	194	122	131
Faerské ostrovy	2	0	-	3	2	2	-
Falklandy	1	-	-	-	-	-	-
Fidži	-	-	-	-	-	-	-
Filipíny	59	208	367	275	41	109	312
Fínsko	10 711	11 808	11 709	17 076	14 434	14 633	11 810

**Territorial Structure of Total Export by Countries by Months**

 1st continuation  
thousand EUR FOB

2010					Kumulovaná hodnota 1.-12. Cumulated value 1.-12.		Index 2010/2009	Country of destination
8.	9.	10.	11.	12.	2009	2010		
5 371	8 867	9 676	8 819	11 077	62 543	81 226	129,9	Belarus
37	86	48	29	29	231	423	182,8	Bolivia
3 404	4 453	4 415	5 782	4 301	44 153	51 253	116,1	Bosnia and Herzegovina
1	2	11	1	2	27	6 378	236,1x	Botswana
-	-	-	-	-	-	-	x	Bouvet Island
16 904	6 064	7 234	5 514	4 914	31 577	145 953	462,2	Brazil
-	-	-	-	-	-	-	x	British Indian Ocean Territory
227	421	493	286	383	2 142	2 957	138,0	Virgin Islands, British
-	416	-	175	122	1 600	1 168	73,0	Brunei Darussalam
16 643	36 833	41 259	33 682	22 265	254 188	270 419	106,4	Bulgaria
-	13	-	-	-	25	38	155,5	Burkina Faso
-	95	-	-	-	125	233	185,8	Burundi
2 792	5 419	5 292	4 352	3 899	31 526	36 074	114,4	Former Yugoslav Republic of Macedonia
-	29	-	0	-	329	108	32,8	Ceuta
-	-	-	-	-	-	-	x	Cook Islands
6 133	8 574	7 166	11 946	4 168	48 621	60 429	124,3	Cyprus
-	-	-	83	-	72	138	191,2	Chad
575 595	616 927	626 902	677 545	569 516	5 277 229	6 612 165	125,3	Czech Republic
469	503	413	443	535	7 016	4 979	71,0	Montenegro
1 032	830	3 176	752	1 754	44 442	11 957	26,9	Chile
31 389	90 532	120 614	127 530	103 593	551 061	971 385	176,3	China
27 471	32 281	23 955	29 621	20 780	306 319	315 780	103,1	Denmark
-	-	-	-	-	-	-	x	Dominica
136	161	60	357	237	1 234	2 013	163,1	Dominican Republic
-	-	-	-	-	16	6	35,7	Djibouti
2 583	2 803	6 589	5 346	3 923	29 847	47 313	158,5	Egypt
1 813	1 126	965	9	5	839	4 251	506,5	Ecuador
-	-	-	-	-	-	-	x	Eritrea
2 021	2 777	1 720	2 822	3 092	18 154	25 837	142,3	Estonia
97	261	219	151	129	1 358	1 620	119,3	Ethiopia
7	-	1	1	-	473	19	4,0	Faroe Islands
-	-	-	-	-	7	1	8,5	Falkland Islands
-	-	1	-	-	-	1	x	Fiji
72	123	183	199	222	25 701	2 170	8,4	Philippines
11 632	12 931	14 288	13 778	13 512	113 353	158 321	139,7	Finland

**Teritoriálna štruktúra celkového vývozu podľa krajín po mesiacoch**

 2.pokračovanie  
 v tis. Eur FOB

Krajina určenia	2010						
	1.	2.	3.	4.	5.	6.	7.
Francúzska Polynézia	-	24	25	-	4	13	-
Francúzske južné územia	-	-	-	-	-	-	-
Francúzsko	241 428	269 160	265 788	264 334	316 172	304 794	263 390
Gabon	1	-	1	4	73	1	80
Gambia	27	-	-	-	-	-	-
Ghana	68	98	130	280	311	49	19
Gibraltár	-	-	2	-	-	-	2
Grécko	12 077	16 731	19 123	14 041	18 814	14 448	9 538
Grenada	-	-	-	-	-	22	-
Grónsko	-	-	-	-	-	-	0
Gruzínsko	57	317	282	149	621	291	333
Guam	-	-	-	-	-	-	-
Guatemala	350	283	831	346	312	120	94
Guinea	13	6	5	0	-	1	1
Guinea-Bissau	-	-	-	-	-	5	-
Guyana	53	-	-	-	-	-	-
Haiti	24	177	101	3	-	-	-
Heardov ostrov	-	-	-	-	-	-	-
Holandské Antily	4	28	10	0	7	25	13
Holandsko	71 340	95 858	115 871	115 653	129 388	131 305	117 075
Honduras	109	104	119	90	-	13	17
Hongkong	2 115	3 106	3 182	2 045	3 376	4 087	2 935
Chorvátsko	8 454	12 034	20 679	17 466	12 851	13 140	13 414
India	3 274	6 810	5 051	6 612	5 964	5 032	5 390
Indonézia	85	671	1 129	451	301	1 557	2 820
Irak	204	22	43	120	122	256	190
Íránska islamská republika	709	887	1 006	754	863	1 333	974
Írsko	2 421	3 473	5 899	2 482	3 949	4 243	2 252
Island	58	55	155	222	178	104	35
Izrael	780	4 621	3 532	4 299	5 581	5 236	4 525
Jamajka	22	41	70	18	155	176	63
Japonsko	2 742	3 969	4 885	1 355	2 158	3 780	3 264
Jemen	-	99	40	45	0	-	18
Jordánsko	51	185	345	442	421	315	201
Južná Afrika	1 716	3 614	5 380	4 035	3 385	3 437	5 586

**Territorial Structure of Total Export by Countries by Months**

 2nd continuation  
thousand EUR FOB

2010					Kumulovaná hodnota 1.-12. Cumulated value 1.-12.		Index 2010/2009	Country of destination
8.	9.	10.	11.	12.	2009	2010		
-	47	8	17	-	300	139	46,2	French Polynesia
-	1	-	-	-	0	1	12,4x	French Southern Territories
193 937	267 890	311 209	342 873	262 974	3 088 496	3 303 948	107,0	France
79	24	43	24	71	483	402	83,2	Gabon
-	-	-	335	24	242	386	159,1	Gambia
129	44	251	108	23	2 678	1 509	56,4	Ghana
-	-	-	2	-	14	7	47,9	Gibraltar
8 873	14 371	20 478	20 196	10 713	257 951	179 403	69,5	Greece
-	-	-	28	-	295	50	17,0	Grenada
-	-	-	-	-	68	0	0,3	Greenland
469	454	1 296	815	680	1 858	5 764	310,2	Georgia
-	-	-	-	-	-	-	x	Guam
109	408	144	349	121	2 219	3 465	156,1	Guatemala
0	-	0	-	0	1 608	26	1,6	Guinea
-	-	-	-	-	-	5	x	Guinea-Bissau
-	15	-	-	-	392	68	17,3	Guyana
-	260	-	323	1 033	119	1 921	16,1x	Haiti
-	-	-	-	-	-	-	x	Heard Island and McDonald Islands
77	43	12	3	13	236	235	99,4	Netherlands Antilles
108 037	116 968	165 030	130 772	107 981	1 171 482	1 405 278	120,0	Netherlands
43	194	88	51	77	1 151	906	78,7	Honduras
2 695	3 786	2 610	3 446	3 679	24 985	37 061	148,3	Hong Kong
16 266	18 735	17 289	19 831	15 054	175 737	185 212	105,4	Croatia
5 355	8 005	8 001	5 434	6 754	57 521	71 682	124,6	India
296	99	1 129	607	1 893	7 624	11 037	144,8	Indonesia
108	197	231	116	227	5 196	1 835	35,3	Iraq
1 246	1 022	1 459	973	1 477	7 914	12 703	160,5	Iran, Islamic Republic of
3 169	3 274	3 802	7 480	5 667	30 991	48 111	155,2	Ireland
121	114	261	2 084	389	737	3 775	512,1	Iceland
4 000	2 584	4 718	1 516	3 530	29 952	44 922	150,0	Israel
15	242	2	154	333	165	1 291	783,9	Jamaica
3 399	3 726	4 209	3 980	5 692	25 758	43 161	167,6	Japan
76	55	142	41	157	601	673	112,0	Yemen
376	260	197	205	413	1 523	3 412	224,0	Jordan
3 760	7 388	8 133	7 099	4 485	44 712	58 018	129,8	South Africa

**Teritoriálna štruktúra celkového vývozu podľa krajín po mesiacoch**

 3.pokračovanie  
 v tis. Eur FOB

Krajina určenia	2010						
	1.	2.	3.	4.	5.	6.	7.
Južná Georgia a Južné Sandwichove ostrovy	-	-	-	-	-	-	-
Kajmanie ostrovy	32	63	-	-	-	-	31
Kambodža	-	482	-	-	0	-	0
Kamerun	111	452	11	69	43	793	62
Kanada	6 626	8 345	5 103	5 077	4 605	6 586	6 139
Kapverdy	-	-	-	-	-	-	-
Katar	478	841	490	212	316	439	248
Kazachstan	873	950	1 527	2 669	2 461	4 188	3 868
Keňa	183	274	246	226	282	191	238
Kirgizská republika	0	150	40	205	49	195	100
Kiribati	-	-	-	-	-	-	-
Kokosové ostrovy	-	-	-	-	-	-	-
Kolumbia	602	384	729	576	509	1 004	677
Komory	-	-	-	-	-	-	-
Kongo	3	1	128	111	18	151	5
Konžská demokratická rep.	-	-	-	-	-	-	87
Kórejská ľudovodemokratická republika	-	-	-	-	-	-	-
Kórejská republika	3 461	4 093	4 645	5 904	6 389	11 263	5 921
Kosovo	302	433	265	702	444	682	196
Kostarika	90	102	366	122	88	115	208
Kuba	3	911	686	1 351	1 467	304	1 179
Kuvajt	1 804	1 988	1 691	1 079	531	990	1 239
Laoská ľudovodemokratická republika	-	-	-	-	-	-	-
Lesoto	-	1	-	-	5	-	-
Libanon	361	672	575	736	591	613	850
Libéria	-	-	-	-	-	-	-
Lichtenštajnsko	843	839	1 135	768	781	1 033	822
Litva	6 794	6 515	8 100	7 305	7 769	9 417	9 554
Lotyšsko	5 390	7 149	6 239	8 785	9 101	6 698	5 851
Luxembursko	3 108	6 122	5 376	6 084	4 008	3 106	2 938
Macao	0	-	1	-	2	6	19
Madagaskar	-	62	67	62	-	18	62
Maďarsko	182 958	188 726	265 108	262 979	251 627	244 923	255 403
Malajzia	701	1 172	1 096	474	813	795	846
Malawi	36	147	47	35	25	64	50
Maldivy	270	170	3	23	142	1	0

**Territorial Structure of Total Export by Countries by Months**

 3rd continuation  
thousand EUR FOB

2010					Kumulovaná hodnota 1.-12. Cumulated value 1.-12.		Index 2010/2009	Country of destination
8.	9.	10.	11.	12.	2009	2010		
-	-	-	-	-	-	-	x	South Georgia and South Sadwich Islands
29	-	-	29	-	142	184	129,6	Cayman Islands
-	103	-	1	-	10	586	60,4x	Cambodia
24	94	0	6	28	3 432	1 693	49,3	Cameroon
7 382	9 419	9 247	10 882	10 145	85 024	89 556	105,3	Canada
-	12	-	-	-	38	12	31,4	Cape Verde
346	560	547	516	1 119	6 753	6 113	90,5	Quatar
1 864	2 771	3 189	4 800	3 837	31 860	32 998	103,6	Kazakhstan
444	101	276	53	423	4 123	2 937	71,2	Kenya
346	132	106	230	168	1 597	1 720	107,7	Kyrgyz, Republic
-	-	-	-	-	-	-	x	Kiribati
-	-	-	-	-	-	-	x	Cocos Islands (or Keeling Is.)
590	655	333	1 305	925	9 439	8 288	87,8	Colombia
-	-	-	-	-	-	-	x	Comoros
-	91	27	1	125	146	659	450,9	Congo
1	-	119	-	-	304	206	67,9	Congo, Democr. Republic of
-	-	-	-	108	86	108	125,3	Korea, Democratic People's Republic of
7 291	15 508	13 209	7 141	7 675	53 531	92 498	172,8	Korea, Republic of
275	331	458	425	249	8 384	4 761	56,8	Kosovo
87	81	129	373	258	615	2 018	328,3	Kostarica
1 412	644	1 423	771	445	7 356	10 597	144,1	Cuba
1 485	3 382	3 391	984	1 731	27 059	20 295	75,0	Kuwait
-	-	-	-	-	-	-	x	Lao, People's Democratic Republic of
-	-	-	-	-	-	6	x	Lesotho
1 508	851	846	242	748	8 070	8 592	106,5	Lebanon
-	-	-	-	22	-	22	x	Liberia
498	606	462	444	426	11 480	8 656	75,4	Liechtenstein
9 036	12 569	13 997	11 301	9 619	69 363	111 976	161,4	Lithuania
7 439	7 412	9 892	10 763	6 681	65 022	91 399	140,6	Latvia
3 753	3 460	3 990	3 791	2 866	25 169	48 602	193,1	Luxembourg
-	0	99	5	-	125	134	107,5	Macao
-	63	133	49	143	658	660	100,4	Madagascar
293 352	312 016	319 722	360 711	271 947	2 737 409	3 209 472	117,2	Hungary
1 445	816	674	1 137	849	17 045	10 818	63,5	Malaysia
12	1 176	78	36	98	479	1 803	376,0	Malawi
105	100	10	63	282	551	1 170	212,3	Maldives

**Teritoriálna štruktúra celkového vývozu podľa krajín po mesiacoch**

 4.pokračovanie  
 v tis. Eur FOB

Krajina určenia	2010						
	1.	2.	3.	4.	5.	6.	7.
Mali	7	-	13	-	-	-	-
Malta	831	1 963	1 214	93	113	377	291
Maroko	3 131	1 946	2 169	1 899	2 951	1 806	1 240
Marshallove ostrovy	-	-	-	-	-	-	-
Maurícius	2	160	680	411	267	91	37
Mauritánia	58	-	0	132	-	-	-
Mayotte	-	-	-	-	-	-	-
Melilla	-	1 587	1 563	-	29	68	-
Menšie odľahlé ostrovy Spojených štátov	-	-	-	-	-	0	-
Mexiko	2 214	4 141	4 216	3 306	3 611	4 191	7 001
Mikronézia	-	-	-	-	-	-	-
Mjanmarsko	-	-	-	-	-	-	-
Moldavská republika	1 577	1 603	1 278	1 399	1 137	1 730	2 446
Mongolsko	14	150	50	75	49	154	198
Montserrat	-	-	-	-	-	-	-
Mozambik	-	29	7	3	-	0	-
Namíbia	-	-	8	-	1	-	-
Nauru	-	-	-	-	-	-	-
Nemecko	593 015	630 016	761 852	709 815	756 233	816 306	773 894
Nepál	36	176	171	50	-	-	22
Niger	31	-	-	-	-	95	-
Nigéria	112	1 916	341	176	291	1 498	481
Nikaragua	18	-	-	-	-	3	-
Niue	-	-	-	-	-	-	-
Norfolk	-	-	-	-	-	-	-
Nórsko	6 177	13 978	9 503	9 372	11 046	10 731	9 778
Nová Kaledónia	0	77	34	-	29	30	29
Nový Zéland	444	590	899	485	526	1 200	392
Omán	348	322	560	118	1 451	590	543
Pakistan	1 490	947	938	331	1 771	1 141	519
Palau	-	-	-	-	-	-	-
Palestína	-	205	-	-	29	83	74
Panama	10	0	9	-	-	83	8
Panenské ostrovy Spojených štátov	-	-	-	-	-	-	-
Papua-Nová Guinea	-	-	-	-	2	15	-



**Territorial Structure of Total Export by Countries by Months**

 4th continuation  
thousand EUR FOB

2010					Kumulovaná hodnota 1.-12. Cumulated value 1.-12.		Index 2010/2009	Country of destination
8.	9.	10.	11.	12.	2009	2010		
-	-	-	24	49	309	93	30,0	Mali
110	168	1 144	576	185	8 156	7 065	86,6	Malta
3 882	2 721	4 639	5 476	6 423	68 001	38 282	56,3	Morocco
-	-	-	-	-	-	-	x	Marshall Islands
12	73	244	36	198	1 123	2 212	197,0	Mauritius
-	-	-	-	1	943	191	20,2	Mauritania
-	-	15	-	-	-	15	x	Mayotte
74	2	119	-	-	4 623	3 443	74,5	Melilla
-	-	-	-	-	0	0	103,5	United States Minor Outlying Islands
6 478	7 776	5 046	5 804	4 783	35 435	58 568	165,3	Mexico
-	-	-	-	-	-	-	x	Micronesia, Feder. States of
1	-	-	99	-	-	100	x	Myanmar
2 148	2 300	1 884	2 699	1 988	19 107	22 189	116,1	Moldova, Republic of
23	421	112	11	81	810	1 338	165,1	Mongolia
-	-	-	-	-	-	-	x	Montserrat
-	-	-	-	24	437	62	14,2	Mozambique
0	5	-	-	17	366	32	8,8	Namibia
-	-	-	-	-	-	-	x	Nauru
755 382	891 190	922 388	912 554	768 677	7 855 352	9 291 321	118,3	Germany
38	-	-	49	0	63	541	852,8	Nepal
-	-	-	-	-	2	126	53,6x	Niger
887	339	532	756	471	7 762	7 800	100,5	Nigeria
356	-	-	-	-	3 387	378	11,1	Nicaragua
-	-	-	-	-	-	-	x	Niue
-	-	-	-	-	-	-	x	Norfolk Island
10 077	9 115	14 898	14 392	8 627	94 154	127 694	135,6	Norway
70	307	25	59	-	207	659	317,9	New Caledonia
728	1 054	1 090	928	1 206	6 493	9 542	147,0	New Zealand
722	822	562	452	450	4 435	6 941	156,5	Oman
453	754	479	1 473	595	22 223	10 892	49,0	Pakistan
-	-	-	-	-	-	-	x	Palau
-	0	-	366	50	232	807	348,5	Occupied Palestinian Territory
514	0	4	8	1	360	637	176,8	Panama
-	-	-	-	-	-	-	x	Virgin Islands, United States
-	-	-	-	-	0	17	39,0x	Papua New Guinea

**Teritoriálna štruktúra celkového vývozu podľa krajín po mesiacoch**

 5.pokračovanie  
 v tis. Eur FOB

Krajina určenia	2010						
	1.	2.	3.	4.	5.	6.	7.
Paraguaj	84	11	96	37	61	716	245
Peru	23	63	633	216	220	353	197
Pitcairnove ostrovy	-	-	-	-	-	-	-
Pobrežie Slonoviny	96	40	37	34	-	8	60
Poľsko	225 849	253 023	311 315	262 618	266 068	280 425	280 132
Portugalsko	10 239	9 221	14 114	14 714	12 967	17 354	7 630
Rakúsko	200 060	208 756	274 318	288 060	225 682	255 971	255 353
Rovníková Guinea	-	-	16	-	-	6	-
Rumunsko	45 770	60 121	62 697	65 335	68 886	70 768	73 377
Ruská federácia	87 463	114 531	168 713	155 660	157 910	167 159	174 971
Rwanda	-	4	-	77	-	-	-
Saint Pierre a Miquelon	-	-	-	-	-	-	-
Salvátor	-	-	40	48	-	-	41
Samoa	-	-	-	-	-	-	-
San Maríno	987	432	605	813	570	1 079	1 384
Saudská Arábia	1 854	3 150	2 694	1 496	2 345	3 116	2 394
Senegal	18	179	96	42	21	-	44
Severné Mariány	-	-	-	-	-	-	-
Seychely	-	2	-	-	-	-	1
Sierra Leone	-	-	-	-	-	-	12
Singapur	1 312	1 272	1 551	1 089	1 319	1 261	1 589
Slovensko	-	-	-	-	-	-	-
Slovinsko	18 350	20 799	29 825	27 028	35 329	35 045	25 973
Somálsko	-	-	-	-	-	-	-
Spojené arabské emiráty	2 836	3 850	5 668	3 676	2 695	4 370	3 562
Spojené kráľovstvo	135 620	128 069	148 089	152 521	144 150	162 365	116 523
Spojené štáty	37 712	63 824	64 145	66 062	45 543	44 077	40 546
Srbsko	14 966	24 149	22 669	52 563	58 462	26 968	18 640
Srí Lanka	69	997	51	29	14	47	40
Stredoafriická republika	-	-	-	-	-	-	-
Sudán	85	86	403	165	215	352	84
Surinam	-	-	46	-	-	7	33
Svazijsko	-	-	-	-	5	-	-
Svätá Helena	-	-	-	-	-	-	-
Svätá Lucia	-	-	-	-	29	-	-

**Territorial Structure of Total Export by Countries by Months**

 5th continuation  
thousand EUR FOB

2010					Kumulovaná hodnota 1.-12. Cumulated value 1.-12.		Index 2010/2009	Country of destination
8.	9.	10.	11.	12.	2009	2010		
202	570	58	29	403	1 861	2 512	135,0	Paraguay
521	810	352	155	467	2 008	4 011	199,7	Peru
-	-	-	-	-	-	-	x	Pitcairn
29	14	2	98	13	1 798	430	23,9	Côte d'Ivoire
297 623	332 994	348 664	357 422	310 702	2 788 185	3 526 836	126,5	Poland
9 523	10 072	12 385	16 369	6 945	137 448	141 533	103,0	Portugal
288 717	314 210	324 602	319 898	315 255	2 349 858	3 270 881	139,2	Austria
-	-	-	-	-	437	22	5,0	Equatorial Guinea
71 529	81 948	76 882	91 353	71 867	669 033	840 531	125,6	Romania
191 139	173 046	210 584	185 418	134 805	1 413 720	1 921 401	135,9	Russian Federation
-	8	1	0	-	507	90	17,8	Rwanda
-	-	-	-	-	-	-	x	St. Pierre and Miquelon
39	33	38	0	-	191	240	125,4	El Salvador
-	-	-	-	-	-	-	x	Samoa
150	692	697	1 396	1 217	7 757	10 022	129,2	San Marino
1 766	3 872	3 624	3 094	2 787	22 165	32 193	145,2	Saudi Arabia
338	34	20	537	144	9 530	1 472	15,4	Senegal
-	-	-	-	-	-	-	x	Northern Mariana Islands
14	7	-	-	-	427	23	5,5	Seychelles
1	-	-	14	-	0	26	52,9x	Sierra Leone
1 768	2 776	1 701	1 674	1 506	19 734	18 818	95,4	Singapore
-	-	-	-	-	49	-	0,0	Slovakia
26 992	33 432	35 511	33 629	33 204	259 961	355 117	136,6	Slovenia
-	-	-	-	-	-	-	x	Somalia
4 369	7 345	5 485	3 688	6 686	48 012	54 229	113,0	United Arab Emirates
116 897	178 541	181 488	185 250	155 810	1 822 831	1 805 323	99,0	United Kingdom
61 410	90 277	67 398	68 062	79 760	426 298	728 815	171,0	United States
18 290	22 813	35 680	35 949	37 177	303 496	368 326	121,4	Serbia
0	82	47	65	69	2 405	1 511	62,8	Sri Lanka
-	-	-	99	29	-	127	x	Central African Republic
34	163	72	90	91	1 595	1 841	115,5	Sudan
11	20	1	-	11	121	128	105,8	Suriname
-	-	-	-	-	2	5	212,6	Swaziland
-	-	-	-	-	0	-	0,0	Saint Helena
-	87	-	29	155	58	301	518,8	St Lucia

**Teritoriálna štruktúra celkového vývozu podľa krajín po mesiacoch**

 dokončenie  
 v tis. Eur FOB

Krajina určenia	2010						
	1.	2.	3.	4.	5.	6.	7.
Svätá stolica (Vatikánsky mestský štát)	-	-	-	-	-	-	-
Svätý Krištof a Nevis	-	-	-	-	-	-	-
Svätý Tomáš a Princov ostr.	-	-	-	-	-	-	-
Svätý Vincent a Grenadíny	-	-	-	-	-	-	-
Sýrska arabská republika	353	958	604	429	219	532	531
Salamúnove ostrovy	-	-	-	-	-	-	-
Španielsko	70 822	93 734	125 549	110 239	132 582	117 769	80 018
Švajčiarsko	26 483	34 983	39 082	39 283	47 008	50 168	33 530
Svédsko	51 463	59 253	68 157	62 264	76 692	82 253	76 856
Tadžikistan	-	45	0	141	244	-	1
Taiwan	638	1 333	955	787	2 829	2 043	1 501
Taliano	213 083	194 209	230 130	214 211	224 668	261 610	226 780
Tanzánijská zjednotená rep.	69	18	-	2	-	10	1
Thajsko	735	1 401	1 479	985	907	1 233	1 494
Timor-Leste	-	-	-	-	-	-	-
Togo	25	36	18	49	3	49	55
Tokelau	-	-	-	-	-	-	-
Tonga	-	-	-	1	-	-	-
Trinidad a Tobago	25	-	29	41	-	0	40
Tunisko	1 170	2 938	4 248	2 905	2 551	3 506	3 743
Turecko	62 334	69 403	78 530	74 876	78 194	81 756	63 356
Turkménsko	112	77	73	87	398	75	171
Turks a Caicos	-	0	-	-	-	-	-
Tuvalu	-	-	-	-	-	-	-
Uganda	1	4	31	1	20	48	53
Ukrajina	14 486	16 550	26 089	26 614	24 802	31 563	32 246
Uruguaj	9	80	53	61	52	1 416	27
Uzbekistan	174	261	369	482	737	371	886
Vanuatu	-	-	-	-	-	1	-
Veľká líbyjská arabská ľudová soc. Džamahirija	823	971	22	766	362	37	437
Venezuela	1 439	334	2 230	1 366	1 551	2 210	2 082
Vianočný ostrov	-	-	-	-	-	-	-
Vietnam	385	643	1 041	1 510	1 040	765	604
Wallis a Futuna	-	-	-	-	-	-	-
Zambia	-	8	-	-	1	-	-
Zimbabwe	5	-	-	-	-	60	-

**Territorial Structure of Total Export by Countries by Months**

 End of table  
thousand EUR FOB

2010					Kumulovaná hodnota 1.-12. Cumulated value 1.-12.		Index 2010/2009	Country of destination
8.	9.	10.	11.	12.	2009	2010		
-	-	-	-	-	0	-	0,0	Holy See (Vatican City State)
-	-	-	-	-	-	-	x	St Kitts and Nevis
-	-	-	-	-	-	-	x	Sao Tome and Principe
-	-	-	-	-	-	-	x	St Vincent and the Grenadines
496	348	143	277	57	5 668	4 947	87,3	Syrian Arab Republic
-	-	-	-	-	-	-	x	Solomon Islands
85 014	94 056	116 356	123 104	93 561	945 802	1 242 803	131,4	Spain
33 744	38 170	50 673	50 191	40 051	390 839	483 366	123,7	Switzerland
75 667	82 652	88 458	86 556	69 276	697 356	879 548	126,1	Sweden
62	258	128	30	160	559	1 068	191,3	Tajikistan
1 057	2 017	1 286	1 157	1 479	26 471	17 083	64,5	Taiwan
142 274	250 618	257 255	261 291	194 014	2 379 480	2 670 143	112,2	Italy
94	47	0	81	9	246	333	135,5	Tanzania (United Republic of)
5 389	2 414	4 704	1 180	1 276	10 906	23 197	212,7	Thailand
-	-	-	-	-	-	-	x	Timor-Leste
22	77	74	38	122	583	569	97,6	Togo
-	-	-	-	-	-	-	x	Tokelau
-	-	-	-	-	-	1	x	Tonga
-	30	29	-	-	1 018	193	19,0	Trinidad and Tobago
2 346	3 236	2 302	1 608	1 431	15 237	31 984	209,9	Tunisia
55 582	69 519	83 670	71 830	50 599	683 903	839 649	122,8	Turkey
88	276	428	155	263	4 000	2 203	55,1	Turkmenistan
-	-	-	-	-	234	0	0,0	Turks and Caicos Islands
-	-	-	-	-	-	-	x	Tuvalu
17	7	13	842	40	1 019	1 076	105,7	Uganda
39 621	38 164	40 676	38 422	39 549	291 790	368 782	126,4	Ukraine
519	419	110	55	97	1 369	2 897	211,7	Uruguay
1 447	700	577	1 089	982	4 543	8 077	177,8	Uzbekistan
-	-	-	-	-	-	1	x	Vanuatu
-	13	15	599	113	4 594	4 159	90,5	Libyan Arab Jamahiriya
283	2 150	71	221	626	4 319	14 563	337,2	Venezuela
-	-	-	-	-	-	-	x	Christmas Island
699	757	966	741	455	9 196	9 606	104,5	Vietnam
-	-	-	-	-	-	-	x	Wallis and Futuna
-	19	-	0	-	62	28	45,6	Zambia
-	-	-	1	-	2 231	66	3,0	Zimbabwe

# Tovarová štruktúra celkového dovozu podľa tried harmonizovaného systému po mesiacoch

v tis. EUR, FOB

Triedy harmonizovaného systému		2010						
		1.	2.	3.	4.	5.	6.	7.
	<b>Dovoz spolu</b>	<b>2 945 320</b>	<b>3 283 833</b>	<b>3 845 015</b>	<b>3 622 338</b>	<b>3 827 159</b>	<b>3 945 717</b>	<b>3 859 007</b>
	v tom:							
I.	Živé zvieratá; živočíšne výrobky	49 708	51 595	66 734	60 756	61 482	60 702	58 383
II.	Rastlinné výrobky	45 991	65 066	87 430	68 562	58 393	58 945	55 505
III.	Živočíšne a rastlinné tuky, oleje, vosky	9 772	11 242	17 429	12 891	11 571	11 595	11 136
IV.	Výrobky potravinárskeho priemyslu; nápoje; tabak	99 255	108 973	122 449	104 206	129 789	117 411	114 971
V.	Nerastné výrobky	527 634	495 666	432 860	482 779	533 970	502 495	634 968
VI.	Výrobky chemického priemyslu a príbuzných priemyselných odvetví	204 803	226 261	281 601	259 799	236 565	258 946	239 315
VII.	Plasty, kaučuk a výrobky z nich	160 806	196 456	232 272	220 884	227 670	236 319	229 024
VIII.	Surové kože, kožky, usne, kožušiny a výrobky z nich; cestovné potreby	12 538	14 386	19 397	16 510	17 396	19 252	16 537
IX.	Drevo a výrobky z dreva, drevené uhlie, korok a výrobky zo slamy	23 328	28 995	36 729	38 870	33 027	30 940	31 861
X.	Buničina, celulóza; zberový papier; papier, lepenka a výrobky z nich	55 652	55 128	65 168	64 116	69 989	77 132	71 696
XI.	Textílie a textilné výrobky	85 745	97 337	123 184	104 434	105 577	114 935	117 161
XII.	Obuv, klobúky, dáždniky, slniečniky, biče; upravené perá; umelé kvetiny	25 415	37 736	41 350	32 945	24 789	35 277	39 979
XIII.	Výrobky z kameňa, sadry, cementu, azbestu, sludy; keramika a sklo	34 121	39 268	50 701	48 847	52 929	55 189	54 148
XIV.	Perly, drahokamy, drahé kovy; umelá bižutéria; mince	12 520	15 394	12 573	17 008	19 236	21 577	16 218
XV.	Základné kovy a výrobky zo základných kovov	255 620	310 015	393 295	382 971	380 643	427 090	384 571
XVI.	Stroje, prístroje, elektrické zariadenia, prístroje na záznam a reprodukciu obrazu a zvuku	830 795	961 728	1 154 643	1 046 929	1 219 409	1 231 305	1 155 212
XVII.	Vozidlá, lietadlá, plavidlá a dopravné zariadenia	348 850	382 938	491 510	459 231	430 576	476 586	438 445
XVIII.	Prístroje optické, fotografické, meracie, lekárske; hodiny a hodinky; hudobné nástroje	103 331	106 855	127 567	125 691	134 270	131 702	109 093
XIX.	Zbrane a strelivo; ich časti a príslušenstvo	1 194	1 522	1 181	638	576	962	515
XX.	Rôzne priemyselné výrobky	53 094	70 583	78 714	67 931	72 753	69 200	72 060
XXI.	Umelecké diela, zberateľské predmety a starožitnosti	41	85	37	37	136	79	38
	Nešpecifikované	5 105	6 606	8 192	6 303	6 415	8 078	8 173

# Commodity Structure of Total Import by Sections in Harmonised System

Thousand EUR, FOB

2010					Kumulovaná hodnota 1.-12. Cumulated value 1.-12.		Index 2010/2009	The Name of the Section	
8.	9.	10.	11.	12.	2009	2010			
3 997 131	4 456 451	4 705 380	4 760 568	4 245 658	38 775 135	47 493 577	122,5	<b>Import Total</b>	
								of which:	
56 088	68 377	67 433	78 182	65 809	604 680	745 248	123,2	Live animals; animals products	I.
52 864	60 714	70 819	76 313	81 197	676 726	781 799	115,5	Vegetable products	II.
16 664	15 163	12 048	20 351	16 846	155 723	166 707	107,1	Animal or vegetable fats, oils and waxes	III.
110 059	128 922	128 275	131 879	129 938	1 345 086	1 426 127	106,0	Products of food industries; beverages; tobacco	IV.
638 652	620 038	672 134	655 902	630 673	4 951 530	6 827 773	137,9	Mineral products	V.
								Products of the chemical or allied industries	VI.
254 456	263 478	290 858	285 901	244 680	2 859 352	3 046 662	106,6		
230 759	253 184	267 097	259 758	208 177	2 209 477	2 722 407	123,2	Plastics and articles thereof; rubber and articles thereof	VII.
								Raw hides and skins, leather, furskins and manufactures thereof; travel goods	VIII.
17 550	21 391	22 269	19 849	17 809	175 180	214 882	122,7		
								Wood and articles of wood; wood charcoal; cork and manufactures of straw	IX.
37 954	37 319	35 336	32 528	26 233	366 956	393 120	107,1		
								Pulp of wood, cellulose; waste of paper; paper, paperboard and articles thereof	X.
68 843	69 820	77 590	80 766	86 164	773 215	842 065	108,9		
123 947	149 560	149 391	136 687	114 952	1 419 954	1 422 909	100,2	Textiles and textile articles	XI.
								Footwear, headgear, umbrellas, whips; prepared feathers; artificial flowers	XII.
46 758	56 554	41 567	37 523	34 495	379 194	454 387	119,8		
								Articles of stone, plaster, cement, asbestos, mica; ceramic products and glass	XIII.
53 403	56 247	59 431	53 976	42 697	550 375	600 956	109,2		
								Pearls, precious stones, precious metals; imitation jewellery; coins	XIV.
11 790	18 431	21 946	23 917	15 249	139 591	205 859	147,5		
								Base metals and articles of base metals	XV.
395 085	451 675	459 368	445 303	373 632	3 316 753	4 659 267	140,5		
								Machinery, electr. equipment; sound recorders and reproducers, television image	XVI.
1 301 759	1 441 709	1 561 063	1 623 460	1 420 751	12 037 535	14 948 763	124,2		
								Vehicles, aircraft, vessels and associated traffic equipments	XVII.
386 976	488 225	517 950	553 373	511 881	4 578 432	5 486 541	119,8		
								Optical, photograp., measuring, medic. apparatus; clocks and watches; music. Instruments	XVIII.
107 387	129 557	120 961	135 663	118 397	1 221 132	1 450 474	118,8		
								Arms and ammunition; parts and accessories thereof	XIX.
605	698	1 416	748	2 834	12 186	12 889	105,8		
								Miscellaneous manufactured articles	XX.
76 493	103 453	112 424	97 849	93 040	921 292	967 594	105,0		
								Works of art, collectors' pieces and antiques	XXI.
830	62	298	98	59	2 010	1 798	89,5		
8 211	21 874	15 705	10 544	10 144	78 754	115 351	146,5	Without specification	

# Tovarová štruktúra celkového vývozu podľa tried harmonizovaného systému po mesiacoch

v tis. EUR FOB

Triedy harmonizovaného systému		2010						
		1.	2.	3.	4.	5.	6.	7.
	<b>Vývoz spolu</b>	<b>3 025 033</b>	<b>3 403 578</b>	<b>4 072 874</b>	<b>3 866 609</b>	<b>3 961 036</b>	<b>4 144 886</b>	<b>3 768 274</b>
	v tom:							
I.	Živé zvieratá; živočíšne výrobky	28 996	32 416	40 209	45 491	47 929	42 565	43 247
II.	Rastlinné výrobky	40 261	54 264	60 599	46 355	44 266	40 215	53 741
III.	Živočíšne a rastlinné tuky, oleje, vosky	5 608	4 222	5 687	6 426	4 939	11 221	6 568
IV.	Výrobky potravinárskeho priemyslu; nápoje; tabak	54 292	61 170	80 481	62 518	64 981	67 256	68 878
V.	Nerastné výrobky	150 767	147 796	191 483	228 780	187 200	194 695	226 449
VI.	Výrobky chemického priemyslu a príbuzných priemyselných odvetví	98 491	106 918	128 812	113 509	114 098	125 500	112 281
VII.	Plasty, kaučuk a výrobky z nich	168 424	182 004	222 877	204 430	190 161	220 169	219 969
VIII.	Surové kože, kožky, usne, kožušiny a výrobky z nich; cestovné potreby	9 087	11 427	15 678	13 429	12 681	13 578	11 745
IX.	Drevo a výrobky z dreva, drevené uhlie, korok a výrobky zo slamy	38 509	51 065	70 670	53 380	54 162	55 390	62 317
X.	Buničina, celulóza; zberový papier; papier, lepenka a výrobky z nich	88 239	88 252	101 325	95 052	100 147	97 754	95 903
XI.	Textílie a textilné výrobky	82 325	84 560	104 621	93 162	86 956	102 428	104 573
XII.	Obuv, klobúky, dáždniky, slnečníky, biče; upravené perá; umelé kvetiny	55 399	58 849	68 559	44 984	45 524	55 240	67 318
XIII.	Výrobky z kameňa, sadry, cementu, azbestu, sfudy; keramika a sklo	36 232	38 124	44 412	44 588	45 999	51 559	43 179
XIV.	Perly, drahokamy, drahé kovy; umelá bižutéria; mince	18 858	23 015	22 193	18 045	15 150	18 986	12 755
XV.	Základné kovy a výrobky zo základných kovov	392 723	408 104	513 665	531 219	545 010	549 651	485 717
XVI.	Stroje, prístroje, elektrické zariadenia, prístroje na záznam a reprodukciu obrazu a zvuku	1 020 191	1 100 087	1 337 320	1 275 872	1 430 361	1 447 383	1 175 992
XVII.	Vozidlá, lietadlá, plavidlá a dopravné zariadenia	613 061	813 773	897 582	849 734	822 289	888 628	832 505
XVIII.	Prístroje optické, fotografické, meracie, lekárske; hodiny a hodinky; hudobné nástroje	29 090	32 888	40 792	35 003	35 385	41 069	39 538
XIX.	Zbrane a strelivo; ich časti a príslušenstvo	184	381	1 815	166	7 222	245	344
XX.	Rôzne priemyselné výrobky	92 304	102 369	122 171	100 465	103 715	116 361	101 781
XXI.	Umelecké diela, zberateľské predmety a starožitnosti	2	8	110	5	13	8	230
	Nešpecifikované	1 992	1 887	1 810	3 996	2 849	4 985	3 243



# Commodity Structure of Total Export by Sections in Harmonised System

Thousand EUR, FOB

2010					Kumulovaná hodnota 1.-12. Cumulated value 1.-12.		Index 2010/2009	The Name of the Section	
8.	9.	10.	11.	12.	2009	2010			
3 790 707	4 496 290	4 811 223	4 885 667	4 045 932	39 721 193	48 272 109	121,5	<b>Export Total</b>	
								of which:	
45 326	52 769	55 166	48 288	44 341	389 451	526 742	135,3	Live animals; animals products	I.
61 031	65 527	76 770	63 573	62 936	681 754	669 539	98,2	Vegetable products	II.
5 191	5 872	6 895	8 399	7 015	98 738	78 041	79,0	Animal or vegetable fats, oils and waxes	III.
66 288	82 907	94 382	101 232	83 312	762 855	887 696	116,4	Products of food industries; beverages; tobacco	IV.
270 936	267 119	277 139	237 006	233 907	2 063 653	2 613 276	126,6	Mineral products	V.
107 892	124 095	118 586	124 388	116 375	1 126 278	1 390 945	123,5	Products of the chemical or allied industries	VI.
229 166	246 983	244 337	249 902	204 087	1 891 280	2 582 510	136,5	Plastics and articles thereof; rubber and articles thereof	VII.
12 277	14 259	14 419	12 835	12 129	115 014	153 544	133,5	Raw hides and skins, leather, furskins and manufactures thereof; travel goods	VIII.
56 029	64 748	64 135	67 099	39 376	751 926	676 880	90,0	Wood and articles of wood; wood charcoal; cork and manufactures of straw	IX.
95 568	99 469	108 883	105 027	93 491	1 128 211	1 169 110	103,6	Pulp of wood, cellulose; waste of paper; paper, paperboard and articles thereof	X.
107 684	131 670	123 439	114 924	101 874	1 028 753	1 238 217	120,4	Textiles and textile articles	XI.
65 416	78 190	60 752	59 446	59 015	593 152	718 693	121,2	Footwear, headgear, umbrellas, whips; prepared feathers; artificial flowers	XII.
40 617	49 301	50 103	58 829	50 946	496 969	553 891	111,5	Articles of stone, plaster, cement, asbestos, mica; ceramic products and glass	XIII.
11 884	17 001	17 818	21 686	11 896	184 297	209 287	113,6	Pearls, precious stones, precious metals; imitation jewellery; coins	XIV.
516 525	573 937	552 706	548 514	490 452	4 460 241	6 108 223	136,9	Base metals and articles of base metals	XV.
1 249 667	1 463 949	1 762 569	1 856 877	1 395 771	14 044 407	16 516 039	117,6	Machinery, electr. equipment; sound recorders and reproducers, television image	XVI.
699 272	989 077	1 008 137	1 028 426	871 057	8 230 394	10 313 542	125,3	Vehicles, aircraft, vessels and associated traffic equipments	XVII.
38 841	46 783	41 522	42 295	48 334	405 527	471 540	116,3	Optical, photograp., measuring, medic. apparatus; clocks and watches; music. Instruments	XVIII.
2 105	266	576	1 234	762	15 049	15 302	101,7	Arms and ammunition; parts and accessories thereof	XIX.
105 492	119 273	129 295	131 532	113 434	1 216 748	1 338 191	110,0	Miscellaneous manufactured articles	XX.
0	7	8	4	1	440	396	90,0	Works of art, collectors' pieces and antiques	XXI.
3 498	3 091	3 585	4 150	5 421	36 055	40 507	112,3	Without specification	

**Tovarová štruktúra podľa kapitol harmonizovaného systému po mesiacoch**

v tis. Eur FOB/FOB

Kód HS	Kapitoly harmonizovaného systému		2010						
			1.	2.	3.	4.	5.	6.	7.
	<b>SPOLU</b>	D	<b>2 945 320</b>	<b>3 283 833</b>	<b>3 845 015</b>	<b>3 622 338</b>	<b>3 827 159</b>	<b>3 945 717</b>	<b>3 859 007</b>
		V	<b>3 025 033</b>	<b>3 403 578</b>	<b>4 072 874</b>	<b>3 866 609</b>	<b>3 961 036</b>	<b>4 144 886</b>	<b>3 768 274</b>
	v tom:								
01	Živé zvieratá	D	3 412	3 618	5 108	3 337	3 354	5 985	5 582
		V	8 241	6 700	9 816	11 037	10 017	8 320	9 260
02	Mäso a jedlé droby	D	21 698	24 735	31 061	22 540	26 106	31 334	29 549
		V	4 760	7 946	10 935	10 589	11 019	11 868	13 653
03	Ryby, kôrovce, mäkkýše a ostatné vodné bezstavovce	D	2 369	2 322	1 846	1 695	2 165	2 493	2 068
		V	189	234	284	244	180	370	329
04	Mlieko, vajcia, med, jedlé výrobky živočíšneho pôvodu	D	21 089	19 807	27 363	31 163	28 565	19 290	19 686
		V	15 205	16 699	18 232	22 798	25 985	21 207	19 121
05	Výrobky živočíšneho pôvodu inde neuvedené ani nezahrnuté	D	1 139	1 114	1 356	2 021	1 292	1 600	1 498
		V	601	837	943	823	728	800	883
06	Živé stromy a ostatné rastliny; cibulky, korene; rezané kvety	D	2 357	2 977	5 885	6 745	5 522	4 357	2 769
		V	114	989	583	566	372	259	420
07	Zelenina, jedlé rastliny, korene a hlúzy	D	13 246	14 495	18 707	17 826	18 270	16 123	15 196
		V	3 481	3 460	3 371	7 041	5 975	3 996	4 684
08	Jedlé ovocie a orechy; šupy citrusových plodov a melónov	D	16 922	15 173	16 662	12 913	13 220	15 652	18 245
		V	3 291	3 345	4 049	2 980	2 789	2 695	3 311
09	Káva, čaj, maté a koreniny	D	4 826	15 560	10 396	9 040	9 685	12 212	9 103
		V	2 606	8 681	4 527	3 136	4 344	3 631	4 200
10	Obilniny	D	4 372	7 475	19 919	14 290	5 090	4 946	3 644
		V	16 330	18 013	20 506	12 585	12 086	11 383	9 998
11	Mlynské výrobky; slad; škroby; inulín; pšeničný lepok	D	1 429	1 847	2 712	1 904	1 878	2 071	1 705
		V	3 537	5 983	8 519	9 927	7 730	10 388	10 316
12	Olejnaté semená a plody; priem. a liečivé rastliny; slama	D	2 296	7 036	12 525	5 306	4 070	2 759	4 412
		V	10 812	13 680	18 919	10 008	10 920	7 801	20 800
13	Šelak, gumy, živice a iné rastlinné šťavy a výťažky	D	479	465	540	504	535	692	409
		V	30	94	14	61	3	10	2
14	Rastlinné pletacie materiály a iné výrobky rastlin. pôvodu	D	64	37	84	33	124	133	22
		V	61	20	110	50	48	53	10
15	Živočíšne a rast. tuky a oleje; upravené jedlé tuky; vosky	D	9 772	11 242	17 429	12 891	11 571	11 595	11 136
		V	5 608	4 222	5 687	6 426	4 939	11 221	6 568
16	Prípravky z mäsa, rýb, kôrovcov a z vodných bezstavovcov	D	8 759	8 769	10 873	8 923	10 192	10 035	10 751
		V	2 496	2 438	3 525	2 926	3 528	3 225	3 450
17	Cukor a cukrovinky	D	11 208	15 984	14 212	10 599	21 437	13 252	8 905
		V	13 434	17 834	25 372	19 364	20 400	17 983	19 537
18	Kakao a kakaové prípravky	D	8 706	11 901	13 887	9 172	7 893	7 765	6 467
		V	9 177	10 777	15 634	9 320	8 835	9 942	11 480
19	Prípravky z obilí, múky, škrobu alebo z mlieka; cukr. výrobky	D	12 526	15 002	18 887	17 950	19 001	19 528	18 789
		V	4 715	6 179	10 350	7 245	7 461	8 929	7 899
20	Prípravky zo zeleniny, ovocia, orechov al. z iných častí rastlín	D	7 056	8 186	11 669	9 087	9 051	9 829	10 599
		V	2 222	2 180	3 381	2 436	2 736	3 134	2 691
21	Rôzne jedlé prípravky	D	12 739	13 565	17 248	15 324	18 011	17 883	18 988
		V	10 488	8 812	10 356	7 584	7 228	8 322	9 643
22	Nápoje, liehoviny a ocot	D	20 045	20 818	19 115	17 062	27 849	20 255	23 415
		V	8 669	9 968	8 466	10 529	11 924	12 393	9 641
23	Zvyšky a odpady v potrav. priemysle; pripravené krmivo	D	8 717	8 840	9 494	9 014	10 083	10 380	8 486
		V	3 091	2 859	3 139	3 113	2 868	3 316	3 821

# Commodity Structure by Chapters in Harmonised System by Months

Thousand EUR FOB/FOB

2010					Kumulovaná hodnota 1.-12. Cumulated value 1.-12.		Index 2010/2009	Chapters in Harmonised System	Code HS
8.	9.	10.	11.	12.	2009	2010			
3 997 131 3 790 707	4 456 451 4 496 290	4 705 380 4 811 223	4 760 568 4 885 667	4 245 658 4 045 932	38 775 135 39 721 193	47 493 577 48 272 109	122,5 121,5	I TOTAL	
								E of which:	
4 888 13 010	5 818 13 345	5 429 12 320	7 101 12 903	6 218 10 452	50 133 110 687	59 850 125 421	119,4 113,3	I Live animals	01
28 295 12 358	30 996 12 847	28 679 13 726	34 187 14 485	28 423 12 164	297 030 66 681	337 602 136 352	113,7 204,5	I Meat and edible meat offal	02
1 843 498	2 470 366	2 826 870	4 194 990	5 989 659	28 434 3 536	32 277 5 212	113,5 147,4	I Fish and crustaceans, molluscs and other aquatic invertebrates	03
19 797 18 655	28 289 25 272	28 675 27 286	31 781 18 909	23 363 19 942	213 465 200 047	298 868 249 311	140,0 124,6	I Dairy produce; birds' eggs; nat. honey; edible animal products	04
1 266 805	805 939	1 824 964	919 1 001	1 816 1 124	15 619 8 500	16 651 10 447	106,6 122,9	I Products of animal origin, not elsewhere specified or included	05
3 369 181	3 547 302	3 707 524	3 628 1 215	3 222 884	44 107 6 222	48 082 6 408	109,0 103,0	I Live trees and other plants; bulbs, roots and the like; ...	06
11 033 3 991	14 135 3 859	14 854 3 279	17 689 2 851	15 160 3 714	155 731 46 164	186 735 49 702	119,9 107,7	I Edible vegetables and certain roots and tubers	07
13 960 2 759	16 822 4 765	19 647 5 647	21 934 7 418	26 086 7 645	191 496 55 146	207 236 50 694	108,2 91,9	I Edible fruit and nuts; peel of citrus fruits or melons	08
9 528 6 497	9 931 7 879	12 174 5 782	11 367 7 120	13 325 9 481	122 089 77 494	127 149 67 885	104,1 87,6	I Coffee, tea, maté and spices	09
4 442 15 592	6 809 24 092	9 700 16 943	12 957 15 610	11 947 17 363	77 094 237 384	105 591 190 500	137,0 80,2	I Cereals	10
1 991 8 295	1 924 7 044	1 663 6 259	2 010 7 376	2 163 8 051	28 968 101 387	23 295 93 424	80,4 92,1	I Products of the milling industry; malt; starches; inulin; wheat gluten	11
7 724 23 696	6 780 17 504	8 485 38 157	6 010 21 848	8 486 15 722	49 862 156 790	75 890 209 865	152,2 133,9	I Oil seeds and oleaginous fruits; miscellan. grains, seeds & fruit	12
798 4	705 1	513 154	611 104	736 31	5 502 729	6 986 508	127,0 69,7	I Lac; gums, resins and other vegetable saps and extracts	13
19 17	61 82	77 24	107 33	71 45	1 878 438	833 552	44,3 126,0	I Vegetable plaiting materials; vegetable prod. not els. specified	14
16 664 5 191	15 163 5 872	12 048 6 895	20 351 8 399	16 846 7 015	155 723 98 738	166 707 78 041	107,1 79,0	I Animal or veget. fats and oils, their cleavage products; waxes	15
10 177 3 494	10 782 3 534	10 276 3 845	10 855 4 123	10 226 4 461	116 537 37 405	120 618 41 046	103,5 109,7	I Preparations of meat, of fish or of crustaceans, molluscs	16
10 142 18 776	19 089 27 061	21 926 32 607	18 043 37 625	21 425 27 436	168 665 183 684	186 221 277 428	110,4 151,0	I Sugars and sugar confectionery	17
9 588 14 568	13 357 16 893	14 839 17 706	12 611 19 022	7 880 12 072	121 859 134 661	124 068 155 425	101,8 115,4	I Cocoa and cocoa preparations	18
14 348 5 770	16 234 7 231	15 806 7 410	16 766 6 723	18 229 6 874	171 069 75 643	203 065 86 785	118,7 114,7	I Preparations of cereals, flour, starch, milk; pastrycooks' prod.	19
9 723 3 325	10 637 3 383	10 502 3 528	12 305 4 395	13 228 4 971	110 699 36 179	121 872 38 384	110,1 106,1	I Preparations of vegetables, fruit, nuts or other parts of plants	20
15 983 6 858	18 056 11 527	16 742 11 314	17 221 12 008	16 350 10 231	199 873 118 749	198 110 114 370	99,1 96,3	I Miscellan. edible preparations	21
21 167 9 439	20 341 8 908	19 350 11 250	25 334 11 712	24 940 11 258	291 212 131 366	259 690 124 158	89,2 94,5	I Beverages, spirits and vinegar	22
9 804 3 751	9 527 3 684	10 231 5 426	11 101 5 221	10 089 5 759	112 927 44 672	115 765 46 049	102,5 103,1	I Residues & waste from the food indust.; prepared animal fodder	23

# Tovarová štruktúra podľa kapitol harmonizovaného systému po mesiacoch

1. pokračovanie  
v tis. Eur FOB/FOB

Kód HS	Kapitoly harmonizovaného systému		2010						
			1.	2.	3.	4.	5.	6.	7.
24	Tabak a vyrobené tabakové náhradky	D	9 499	5 907	7 065	7 076	6 273	8 485	8 571
		V	-	123	258	-	-	12	717
25	Sol'; síra; zeminy a kamene; sadra; vápno a cement	D	8 334	8 476	10 408	9 587	10 217	12 241	11 584
		V	11 044	13 663	19 221	20 267	22 789	21 686	21 556
26	Rudy kovov, trosky a popoly	D	25 681	30 583	43 388	60 534	61 750	65 130	49 221
		V	3 077	3 918	7 049	7 107	3 806	2 976	3 175
27	Nerastné palivá, minerálne oleje; bitúmenové látky; miner. vosky	D	493 620	456 608	379 065	412 658	462 003	425 124	574 162
		V	136 646	130 214	165 212	201 406	160 606	170 033	201 718
28	Anorganické chemikálie	D	13 353	19 999	21 226	19 745	25 403	18 220	20 394
		V	7 584	6 567	6 576	6 672	7 615	7 963	7 716
29	Výrobky organickej chémie	D	22 635	22 981	27 198	23 826	26 272	31 500	25 933
		V	26 470	23 967	27 535	26 909	23 927	29 136	24 905
30	Farmaceutické výrobky	D	97 935	104 049	119 789	115 150	94 597	110 366	98 305
		V	17 447	24 546	37 393	28 505	31 467	33 540	25 735
31	Hnojivá	D	4 171	8 685	13 653	7 744	4 033	2 874	4 997
		V	13 506	15 451	14 672	13 667	7 246	5 926	10 054
32	Farbiarske výtlačky; taníny; farbivá, pigmenty; laky; tmely	D	15 496	16 953	24 781	25 420	27 759	30 178	27 348
		V	8 698	9 534	6 746	6 068	7 331	8 679	6 563
33	Silice a rezinoidy; voňavkárské, kozmetické a toaletné prípravky	D	12 463	13 276	16 767	14 956	15 317	16 384	16 516
		V	9 702	9 529	14 376	10 986	14 882	16 577	14 834
34	Mydlo, pracie, čist. prípravky, vosky, sviečky; model. pasty	D	10 831	11 646	13 453	14 402	12 269	14 526	13 059
		V	3 352	3 928	4 977	4 564	5 042	5 586	5 724
35	Albumoidné látky; modifikované škroby; gleje; enzýmy	D	3 277	4 148	4 926	4 295	4 115	4 916	4 882
		V	2 136	2 353	2 619	1 950	2 795	2 674	2 834
36	Výbušniny; pyrotech. výrobky; zápalky; pyroforické zliatiny	D	231	297	341	432	371	664	380
		V	29	40	56	33	50	58	33
37	Fotografický alebo kinematografický tovar	D	1 615	1 996	1 962	1 762	1 534	1 776	1 367
		V	441	357	593	539	446	750	585
38	Rôzne chemické výrobky	D	22 795	22 231	37 504	32 066	24 896	27 541	26 134
		V	9 126	10 646	13 268	13 615	13 297	14 611	13 297
39	Plasty a výrobky z nich	D	115 724	142 367	166 954	160 142	169 340	168 781	154 071
		V	104 580	105 060	132 872	123 605	108 762	131 482	133 423
40	Kaučuk a výrobky z neho	D	45 082	54 089	65 318	60 743	58 330	67 539	74 953
		V	63 844	76 944	90 005	80 825	81 399	88 688	86 547
41	Surové kože a kožky (iné ako kožušiny) a usne	D	9 066	9 495	12 760	11 492	12 374	14 105	11 182
		V	4 506	6 709	8 263	7 012	6 553	7 018	6 182
42	Kožené výrobky; sedlárske výrobky; cestovné potreby, kabelky	D	3 418	4 850	6 604	4 941	4 896	4 991	5 308
		V	4 579	4 718	7 415	6 417	6 127	6 559	5 542
43	Kožušiny a umelé kožušiny; výrobky z nich	D	54	42	32	77	126	156	47
		V	1	1	0	1	1	0	22
44	Drevo a výrobky z dreva; drevené uhlie	D	22 987	28 461	36 183	38 316	32 473	30 314	31 125
		V	38 410	50 945	70 562	53 274	54 043	55 295	62 154
45	Korok a výrobky z korku	D	164	279	292	204	227	317	425
		V	13	24	16	14	30	28	30
46	Výrobky zo slamy, z esparta; košíkár. tovar a práce z prútia	D	177	255	254	351	327	309	310
		V	87	97	92	92	89	67	132
47	Vláknina z dreva alebo iných	D	8 892	6 004	9 010	9 634	12 648	12 650	13 667
		V	6 399	6 816	9 098	10 387	11 725	12 083	12 235
48	Papier, lepenka; výrobky z nich alebo z papierenských vláknin	D	40 029	42 532	48 285	46 596	48 121	55 724	48 990
		V	69 474	65 699	76 407	70 623	73 418	71 406	72 133

**Commodity Structure by Chapters in Harmonised System by Months**

 1st continuation  
 Thousand EUR FOB/FOB

2010					Kumulovaná hodnota 1.-12. Cumulated value 1.-12.		Index 2010/2009		Chapters in Harmonised System	Code HS
8.	9.	10.	11.	12.	2009	2010				
9 126 307	10 899 687	8 603 1 296	7 641 401	7 572 250	52 245 496	96 717 4 052	185,1 817,4	I E	Tobacco and manufactured tobacco substitutes	24
12 855 20 984	12 883 22 455	12 667 22 305	12 910 18 867	11 088 14 708	130 768 217 410	133 250 229 544	101,9 105,6	I E	Salt; sulphur; earths and stone; plastering materials, lime, cement	25
53 142 4 607	48 034 3 213	42 612 4 428	47 056 3 659	43 458 3 970	234 342 22 659	570 587 50 986	243,5 225,0	I E	Ores, slag and ash	26
572 655 245 345	559 121 241 450	616 856 250 407	595 936 214 480	576 127 215 230	4 586 420 1 823 584	6 123 935 2 332 746	133,5 127,9	I E	Mineral fuels, mineral oils; bitu- minous substances; min. waxes	27
28 181 7 833	25 176 8 035	28 096 8 597	25 667 9 557	20 833 7 977	190 035 87 928	266 292 92 693	140,1 105,4	I E	Inorganic chemicals	28
27 915 24 794	28 641 27 786	31 034 29 298	28 439 25 138	25 586 21 757	245 462 258 194	321 961 311 622	131,2 120,7	I E	Organic chemicals	29
105 654 19 941	102 604 29 921	117 716 25 998	127 542 34 273	106 164 25 169	1 324 164 263 411	1 299 871 333 936	98,2 126,8	I E	Pharmaceutical products	30
5 960 11 314	7 785 10 918	9 166 10 416	7 345 8 405	7 324 16 419	55 619 108 057	83 739 137 996	150,6 127,7	I E	Fertilizers	31
26 956 7 799	29 729 8 017	26 892 5 826	23 370 6 607	23 529 8 094	265 447 82 837	298 412 89 962	112,4 108,6	I E	Tanning, dyeing extracts; tannins; dyes, pigments; varnishes; putty	32
13 628 13 043	18 902 16 589	23 183 15 740	21 550 17 555	19 609 16 575	192 860 103 734	202 553 170 389	105,0 164,3	I E	Essential oils & resinoids; perfu- mery, cosm., toilet preparations	33
14 395 5 640	15 061 6 970	17 210 7 265	17 000 6 141	12 851 6 137	152 461 55 786	166 703 65 324	109,3 117,1	I E	Soap, washing prepar.; prepared waxes, candles; modelling pastes	34
4 691 2 581	5 557 2 735	4 863 2 253	4 977 2 439	4 240 2 053	48 425 28 291	54 886 29 422	113,3 104,0	I E	Albuminoidal substances; modi- fied starches; glues; enzymes	35
404 50	592 44	688 89	764 91	1 329 38	5 592 3 835	6 493 611	116,1 15,9	I E	Explosives; pyrotech. products; matches; pyrophoric alloys	36
2 170 492	1 469 520	2 176 746	1 939 545	2 045 584	23 445 7 016	21 811 6 599	93,0 94,0	I E	Photographic or cinemato- graphic goods	37
24 501 14 406	27 962 12 561	29 833 12 356	27 307 13 637	21 169 11 571	355 840 127 188	323 940 152 391	91,0 119,8	I E	Miscellaneous chemical products	38
157 608 128 262	176 484 143 531	188 142 137 637	179 231 146 596	145 530 128 113	1 635 282 1 186 286	1 924 374 1 523 921	117,7 128,5	I E	Plastics and articles thereof	39
73 152 100 904	76 700 103 452	78 955 106 700	80 526 103 306	62 647 75 974	574 194 704 995	798 033 1 058 589	139,0 150,2	I E	Rubber and articles thereof	40
11 706 5 225	14 101 6 318	13 699 6 679	13 758 5 787	11 231 5 099	101 528 68 080	144 967 75 351	142,8 110,7	I E	Raw hides and skins (other than furskins) and leather	41
5 721 7 029	7 098 7 936	8 103 7 701	5 828 7 043	6 285 6 960	71 851 46 610	68 042 78 025	94,7 167,4	I E	Articles of leather; saddlery; handbags and similar containers	42
123 23	192 6	467 39	263 5	293 70	1 800 324	1 872 168	104,0 51,8	I E	Furskins and artificial fur; manufactures thereof	43
37 295 55 907	36 628 64 627	34 692 64 005	31 694 66 976	25 618 39 232	355 333 750 925	385 785 675 429	108,6 89,9	I E	Wood and articles of wood; wood charcoal	44
416 24	327 24	334 35	377 24	380 16	8 687 256	3 742 279	43,1 108,9	I E	Cork and articles of cork	45
243 98	365 97	311 95	456 99	235 128	2 936 745	3 593 1 173	122,4 157,5	I E	Manufactures of straw, esparto or of other plaiting materials ...	46
12 047 9 753	12 555 11 056	11 214 11 772	13 544 11 607	12 724 9 996	81 284 61 835	134 589 122 927	165,6 198,8	I E	Pulp of wood, fibrous cellulosic mater.; waste, scrap of paper	47
47 956 70 476	48 833 71 510	55 644 80 613	56 619 76 578	59 489 68 155	575 138 895 310	598 818 866 491	104,1 96,8	I E	Paper and paperboard; articles of paper pulp, paper, paperboard	48

# Tovarová štruktúra podľa kapitol harmonizovaného systému po mesiacoch

2. pokračovanie  
v tis. Eur FOB/FOB

Kód HS	Kapitoly harmonizovaného systému		2010						
			1.	2.	3.	4.	5.	6.	7.
49	Knihy, noviny, obrazy a iné polygr.výrobky; strojopisy, plány	D	6 732	6 591	7 874	7 886	9 219	8 757	9 040
		V	12 367	15 736	15 820	14 042	15 004	14 265	11 535
50	Hodváb	D	259	246	86	117	136	258	348
		V	81	4	1	-	-	66	0
51	Vlna, jemné alebo hrubé chlpy zvierat; priadza, tkaniny z vlásia	D	1 247	2 105	2 624	2 460	4 801	3 277	2 419
		V	833	851	925	1 454	1 490	1 454	1 629
52	Bavlna	D	6 673	7 279	7 911	6 809	9 050	6 832	6 155
		V	4 115	3 216	3 145	1 583	2 551	2 427	2 360
53	Ostatné rastlinné textilné vlákna; papierová priadza, tkaniny z nej	D	280	259	177	173	193	234	197
		V	18	26	27	2	1	2	2
54	Umelé vyrobené vlákna	D	6 214	6 519	7 467	6 207	6 995	6 702	6 190
		V	8 144	8 030	9 512	8 027	7 902	9 476	8 794
55	Umelé vyrobené strižné vlákna	D	3 642	4 162	4 951	4 420	3 662	4 360	3 823
		V	2 683	2 215	3 155	3 174	3 123	3 518	2 613
56	Vata, plst' a netkané textílie; špec. riadze; motúzy, šnúry, laná	D	6 030	6 595	8 032	7 639	7 786	9 614	9 681
		V	3 550	3 735	5 584	5 081	4 713	6 132	4 544
57	Koberce a ostatné textilné podlahové krytiny	D	1 918	2 290	3 119	2 647	2 501	3 069	2 721
		V	484	282	386	528	522	473	422
58	Špec. tkaniny; všívané textílie; čipky, tapisérie; výšivky	D	2 430	2 456	2 972	2 311	2 383	2 661	2 315
		V	1 223	1 113	1 176	1 177	1 237	1 316	1 258
59	Impregnované, vrstvené textílie; text. výrobky na priem. použitie	D	7 998	8 984	8 881	8 873	9 701	10 738	9 896
		V	2 008	2 435	2 711	2 372	2 850	3 074	2 835
60	Pletené alebo háčkované textílie	D	1 623	1 663	2 366	2 336	2 523	2 609	2 863
		V	3 698	3 249	3 729	3 649	2 823	3 882	3 068
61	Odevy a odevné doplnky, pletené alebo háčkované	D	23 160	23 950	32 625	28 503	28 747	35 677	38 204
		V	25 929	26 002	29 041	27 617	26 410	33 850	40 999
62	Odevy a odevné doplnky iné ako pletené alebo háčkované	D	18 769	24 416	32 473	23 802	19 128	21 467	24 000
		V	24 263	28 281	38 227	32 200	26 567	29 974	28 253
63	Celkom dohotov. text.výrobky; súpravy; obnosené odevy	D	5 501	6 414	9 498	8 136	7 971	7 437	8 349
		V	5 299	5 122	7 005	6 299	6 767	6 784	7 795
64	Obuv, gamaše a pod. predmety; časti týchto predmetov	D	24 130	36 087	39 002	30 952	23 255	34 130	38 601
		V	54 582	57 720	66 561	43 579	44 205	53 800	66 053
65	Pokrývky hlavy a ich časti	D	810	870	1 439	822	878	623	794
		V	500	604	1 136	763	718	493	540
66	Dáždniky, slnečníky, palice, biče a ich časti	D	143	384	530	949	350	306	287
		V	269	443	727	566	539	877	646
67	Upravené perie, páperie; umelé kvetiny; predmety z ľud. vlasov	D	333	395	379	221	305	218	296
		V	47	83	136	76	61	70	80
68	Predmety z kameňa, sadry, cementu, azbestu, sludy	D	5 266	7 098	10 802	10 886	12 789	14 457	15 476
		V	4 743	4 196	7 384	8 779	11 272	12 863	8 102
69	Keramické výrobky	D	7 798	9 459	10 960	12 006	11 371	13 912	14 049
		V	2 696	4 013	4 425	3 853	4 079	4 673	5 293
70	Sklo a sklenený tovar	D	21 057	22 710	28 939	25 956	28 769	26 820	24 623
		V	28 794	29 914	32 604	31 957	30 648	34 024	29 783
71	Perly, drahokamy, drahé kovy; bižutéria; mince	D	12 520	15 394	12 573	17 008	19 236	21 577	16 218
		V	18 858	23 015	22 193	18 045	15 150	18 986	12 755
72	Železo a oceľ	D	85 511	103 357	127 913	139 409	134 368	148 881	140 371
		V	201 589	202 011	258 099	276 649	293 854	283 871	251 084
73	Predmety zo železa alebo ocele	D	70 274	88 768	108 109	100 743	103 379	122 189	110 569
		V	78 175	85 483	109 523	113 964	113 531	120 213	105 677

Commodity Structure by Chapters in Harmonised System by Months

2nd continuation  
Thousand EUR FOB/FOB

2010					Kumulovaná hodnota 1.-12. Cumulated value 1.-12.		Index 2010/2009		Chapters in Harmonised System	Code HS
8.	9.	10.	11.	12.	2009	2010				
8 840	8 432	10 732	10 603	13 951	116 794	108 658	93,0	I	Books, newspapers, pictures,	49
15 339	16 902	16 498	16 842	15 340	171 066	179 691	105,0	E	products of the printing industry	
144	138	337	171	144	2 471	2 385	96,5	I	Silk	50
1	111	-	17	-	42	281	664,7	E		
1 922	2 363	2 520	2 402	2 723	31 635	30 864	97,6	I	Wool, fine, coarse animal hair;	51
713	1 578	1 263	1 294	797	13 031	14 280	109,6	E	horsehair yarn and woven fabric	
4 398	6 831	7 654	7 915	6 420	105 211	83 926	79,8	I	Cotton	52
2 101	3 213	3 134	2 209	3 140	25 382	33 195	130,8	E		
145	124	194	224	257	2 978	2 456	82,5	I	Other vegetable textile fibres;	53
0	3	2	2	0	380	84	22,1	E	paper yarn, woven fabrics of it	
5 503	6 770	7 036	6 774	6 735	83 373	79 113	94,9	I	Man-made filaments	54
7 246	8 667	10 423	9 728	7 520	120 218	103 468	86,1	E		
4 522	5 476	4 840	4 850	4 581	121 352	53 289	43,9	I	Man-made staple fibres	55
2 157	3 572	3 936	4 126	3 167	43 257	37 438	86,5	E		
7 580	10 438	11 480	10 939	9 433	81 083	105 248	129,8	I	Wadding, felt and nonwovens;	56
3 665	4 286	5 129	4 530	3 424	49 631	54 373	109,6	E	spec.yarns;twine,cordage,ropes	
2 657	3 483	3 726	4 037	3 236	36 826	35 404	96,1	I	Carpets and other textile floor	57
441	1 165	638	1 434	1 395	7 069	8 169	115,6	E	coverings	
1 533	2 573	2 295	2 926	2 112	30 236	28 968	95,8	I	Spec. woven fabrics; tufted text.	58
1 432	1 444	1 786	1 684	1 289	13 010	16 136	124,0	E	fabrics;lace;tapestries;trimmings	
8 500	9 320	9 340	10 293	8 126	96 216	110 650	115,0	I	Impregn., coated textile fabrics;	59
3 249	3 009	3 367	2 532	1 880	36 299	32 322	89,0	E	textile articles for industrial use	
1 086	1 991	2 230	2 444	1 744	34 344	25 476	74,2	I	Knitted or crocheted fabrics	60
3 301	3 877	4 239	4 158	3 167	46 303	42 840	92,5	E		
41 740	50 233	53 588	43 130	37 085	374 316	436 643	116,7	I	Articles of apparel and clothing	61
41 390	50 941	47 569	45 327	41 559	309 912	436 632	140,9	E	accessories, knitted or crocheted	
36 096	40 222	34 702	31 081	25 037	325 075	331 194	101,9	I	Articles of apparel and clothing	62
34 978	40 023	32 219	28 419	26 417	299 205	369 820	123,6	E	accessories, not knitted or croch.	
8 120	9 599	9 448	9 501	7 319	94 840	97 293	102,6	I	Other made-up textile articles;	63
7 011	9 782	9 734	9 463	8 119	65 014	89 179	137,2	E	sets; worn clothing; rags	
44 399	53 509	38 268	35 374	32 776	357 978	430 482	120,3	I	Footwear, gaiters and the like;	64
64 030	76 352	58 571	57 822	57 503	577 286	700 778	121,4	E	parts of such articles	
1 615	2 133	2 402	1 515	903	12 390	14 804	119,5	I	Headgear and parts thereof	65
746	1 455	1 648	1 044	907	9 442	10 554	111,8	E		
240	264	289	300	470	4 395	4 512	102,7	I	Umbrellas, sun umbrellas, walk.	66
584	330	463	500	554	5 221	6 497	124,5	E	-sticks, whips and parts thereof	
503	649	609	335	345	4 432	4 589	103,5	I	Prepared feathers and down;	67
57	53	70	81	51	1 203	864	71,8	E	artif.flowers;articles of hum.hair	
15 871	15 232	17 088	11 851	9 811	145 684	146 627	100,6	I	Articles of stone,plaster,cement,	68
8 412	8 581	11 349	16 951	13 779	144 771	116 410	80,4	E	asbestos, mica or sim. materials	
13 660	12 750	12 256	10 582	9 007	131 770	137 810	104,6	I	Ceramic products	69
4 458	6 908	6 017	6 033	8 376	44 763	60 825	135,9	E		
23 871	28 265	30 086	31 544	23 879	272 921	316 518	116,0	I	Glass and glasware	70
27 747	33 812	32 738	35 845	28 791	307 436	376 656	122,5	E		
11 790	18 431	21 946	23 917	15 249	139 591	205 859	147,5	I	Pearls, precious stones, metals;	71
11 884	17 001	17 818	21 686	11 896	184 297	209 287	113,6	E	imitation jewellery; coins	
155 066	167 132	165 120	152 183	129 897	1 128 768	1 649 207	146,1	I	Iron and steel	72
273 626	305 420	276 176	267 983	253 613	2 124 437	3 143 976	148,0	E		
108 891	126 154	122 622	126 856	100 159	1 045 853	1 288 712	123,2	I	Articles of iron or steel	73
107 054	121 741	123 570	123 646	94 733	1 087 630	1 297 308	119,3	E		

# Tovarová štruktúra podľa kapitol harmonizovaného systému po mesiacoch

dokončenie  
v tis. Eur FOB/FOB

Kód HS	Kapitoly harmonizovaného systému		2010						
			1.	2.	3.	4.	5.	6.	7.
74	Meď a predmety z meďi	D	26 001	33 343	51 234	46 843	43 410	42 758	34 878
		V	28 143	34 221	42 715	44 335	38 907	35 890	27 956
75	Nikel a predmety z niklu	D	372	665	713	569	773	1 405	770
		V	236	1 447	1 443	589	430	790	570
76	Hliník a predmety z hliníka	D	23 099	26 439	36 236	36 750	34 713	43 409	35 416
		V	43 749	42 678	46 092	52 125	53 885	59 146	57 061
78	Olovo a predmety z olova	D	283	188	469	266	152	471	838
		V	107	199	215	151	293	172	238
79	Zinok a predmety zo zinku	D	7 825	7 410	7 992	6 092	7 332	7 405	7 809
		V	4 029	4 157	3 977	3 676	4 511	4 486	4 229
80	Čin a predmety z činu	D	895	2 766	2 735	4 288	2 748	4 525	4 146
		V	897	925	1 693	1 374	1 959	2 019	2 104
81	Ostatné základné kovy; cermenty; predmety z nich	D	657	924	914	1 136	2 923	2 029	1 209
		V	549	604	934	626	575	993	877
82	Nástroje, náradie, nožiar. tovar, lyžice a vidličky	D	10 149	12 889	19 235	14 136	16 005	15 992	14 176
		V	5 112	5 887	6 446	5 559	5 931	6 400	5 118
83	Rôzne predmety zo základ. kovov	D	30 555	33 266	37 745	32 741	34 841	38 026	34 390
		V	30 137	30 491	42 529	32 171	31 135	35 672	30 802
84	Jadrové reaktory, kotly, stroje, prístroje, zar.; ich časti, súčasti	D	276 081	327 507	379 215	375 155	364 102	415 219	416 717
		V	289 569	319 425	414 008	378 130	392 828	418 763	395 907
85	Elektrické stroje, prístroje a zar. a ich časti a súčasti	D	554 715	634 221	775 428	671 774	855 307	816 086	738 495
		V	730 621	780 662	923 313	897 742	1 037 533	1 028 620	780 085
86	Lokomotívy; voz.park, jeho časti; zvrškový upevňovací materiál	D	6 195	9 209	13 494	12 345	13 229	13 527	10 916
		V	18 645	28 210	28 469	24 904	39 547	33 661	24 558
87	Vozidlá, iné ako koľajové, ich časti a príslušenstvo	D	331 761	372 956	463 189	443 447	416 323	462 025	425 418
		V	593 937	777 899	848 251	790 245	776 896	846 042	800 838
88	Lietadlá, kozmické lode a ich časti a súčasti	D	10 835	675	14 549	3 277	831	885	1 365
		V	344	1 323	19 481	21 375	5 761	1 711	648
89	Lode, člny a plávajúce konštrukcie	D	58	98	278	163	193	150	745
		V	136	6 341	1 381	13 210	85	7 214	6 461
90	Prístroje optické, fotografické, meracie, kontr., presné, lekárske	D	101 007	105 087	124 985	123 396	132 036	129 381	106 820
		V	28 748	31 403	39 689	34 362	34 532	40 379	38 961
91	Hodiny a hodinky a ich časti	D	2 067	1 412	2 230	1 955	1 982	1 947	1 938
		V	233	1 283	1 027	560	784	658	516
92	Hudobné nástroje; časti, súčasti a príslušenstvo	D	257	357	352	340	253	373	334
		V	108	202	76	81	70	32	60
93	Zbrane a strelivo; ich časti, súčasti a príslušenstvo	D	1 194	1 522	1 181	638	576	962	515
		V	184	381	1 815	166	7 222	245	344
94	Nábytok; posteľoviny; svetidlá; svet.reklamy; montované stavby	D	37 614	46 196	50 245	46 672	49 438	48 774	54 235
		V	72 674	77 379	91 319	77 495	75 801	84 271	72 734
95	Hračky, hry a športové potreby; ich časti, súčasti a príslušenstvo	D	7 628	16 741	18 790	10 764	12 190	10 059	9 299
		V	13 941	18 341	21 644	14 611	15 283	18 485	18 220
96	Rôzne výrobky	D	7 852	7 646	9 678	10 496	11 125	10 368	8 526
		V	5 690	6 649	9 208	8 359	12 631	13 605	10 828
97	Umelecké diela, zberateľské predmety a starožitnosti	D	41	85	37	37	136	79	38
		V	2	8	110	5	13	8	230
99	Nešpecifikované tovary	D	5 105	6 606	8 192	6 303	6 415	8 078	8 173
		V	1 992	1 887	1 810	3 996	2 849	4 985	3 243



# Commodity Structure by Chapters in Harmonised System by Months

End of table  
Thousand EUR FOB/FOB

2010					Kumulovaná hodnota 1.-12. Cumulated value 1.-12.		Index 2010/2009		Chapters in Harmonised System	Code HS
8.	9.	10.	11.	12.	2009	2010				
36 897	45 082	53 147	50 091	41 235	252 275	504 918	200,1	I	Cooper and articles thereof	74
41 447	33 883	41 824	44 231	53 869	227 102	467 419	205,8	E		
839	1 546	3 756	2 613	2 962	3 813	16 982	445,4	I	Nickel and articles thereof	75
618	1 564	1 002	1 924	2 575	12 414	13 187	106,2	E		
34 643	41 932	43 983	40 998	34 425	277 542	432 044	155,7	I	Aluminium and articles thereof	76
50 200	62 699	58 803	60 449	43 774	488 243	630 662	129,2	E		
311	494	484	317	620	3 684	4 892	132,8	I	Lead and articles thereof	78
220	197	209	239	126	2 046	2 367	115,7	E		
8 321	7 158	9 008	8 625	7 300	50 291	92 275	183,5	I	Zinc and articles thereof	79
4 266	3 854	4 606	4 633	3 560	43 837	49 983	114,0	E		
3 565	5 142	4 341	4 105	4 789	28 940	44 045	152,2	I	Tin and articles thereof	80
2 065	1 648	1 862	1 528	1 859	16 541	19 931	120,5	E		
1 272	2 143	874	1 556	1 059	8 896	16 695	187,7	I	Other base metal; cermets;	81
480	671	834	716	543	5 968	8 403	140,8	E	articles thereof	
14 347	16 884	16 692	18 442	15 888	151 901	184 833	121,7	I	Tools, implements, cutlery,	82
5 955	6 118	5 767	6 283	7 094	74 150	71 671	96,7	E	spoons & forks, of base metal;	
30 935	38 008	39 342	39 517	35 298	364 789	424 664	116,4	I	Miscellaneous articles	83
30 593	36 142	38 055	36 884	28 707	377 873	403 317	106,7	E	of base metal	
361 269	469 871	463 877	495 469	543 835	4 111 404	4 888 317	118,9	I	Nuclear reactor, boilers, machi-	84
377 545	436 684	484 816	493 864	373 681	3 784 374	4 775 220	126,2	E	nery and mechanical appliances	
940 490	971 838	1 097 186	1 127 991	876 916	7 926 131	10 060 446	126,9	I	Electrical machinery and	85
872 122	1 027 265	1 277 752	1 363 014	1 022 090	10 260 033	11 740 819	114,4	E	equipments and parts thereof;	
12 398	14 865	13 435	11 708	22 821	167 327	154 142	92,1	I	Locomotives; rolling-stock;	86
27 377	26 573	30 140	32 926	30 100	296 957	345 111	116,2	E	track fixtures and fittings...	
373 266	472 119	503 004	538 681	473 149	4 374 919	5 275 337	120,6	I	Vehicles other than railway, tram-	87
664 769	961 149	965 151	988 883	840 235	7 850 593	9 854 295	125,5	E	way rolling-stock, parts thereof	
1 157	974	1 464	2 603	15 319	32 669	53 934	165,1	I	Aircraft, spacecraft,	88
843	1 284	731	368	632	35 258	54 502	154,6	E	and parts thereof	
155	267	47	381	592	3 518	3 128	88,9	I	Ships, boats and floating	89
6 283	72	12 114	6 248	90	47 585	59 634	125,3	E	structures	
105 766	126 272	117 949	132 686	114 605	1 196 427	1 419 989	118,7	I	Optical, photogr., cinematograph.,	90
38 372	45 824	40 199	41 451	47 156	389 679	461 076	118,3	E	measuring, checking, medic. instr.	
1 384	2 774	2 460	2 219	3 056	19 743	25 422	128,8	I	Clocks and watches	91
422	865	1 022	631	865	6 803	8 868	130,3	E	and parts thereof	
238	512	553	758	736	4 963	5 063	102,0	I	Musical instruments; parts	92
47	94	301	213	313	9 045	1 596	17,6	E	and accessories of such articles	
605	698	1 416	748	2 834	12 186	12 889	105,8	I	Arms and ammunition;	93
2 105	266	576	1 234	762	15 049	15 302	101,7	E	parts and accessories thereof	
51 586	64 811	72 856	63 657	52 965	584 813	639 047	109,3	I	Furniture; bedding, mattresses;	94
80 708	87 370	91 534	89 585	75 552	923 650	976 420	105,7	E	lamps; prefabricated buildings	
17 906	31 457	31 878	25 707	32 610	243 568	225 029	92,4	I	Toys, games, sports requisites;	95
17 134	25 488	30 875	34 950	31 688	203 805	260 658	127,9	E	parts and accessories thereof	
7 001	7 184	7 690	8 485	7 464	92 912	103 517	111,4	I	Miscellaneous manufactured	96
7 651	6 414	6 887	6 997	6 194	89 293	101 113	113,2	E	articles	
830	62	298	98	59	2 010	1 798	89,5	I	Works of art,	97
0	7	8	4	1	440	396	90,0	E	collectors' pieces and antiques	
8 211	21 874	15 705	10 544	10 144	78 754	115 351	146,5	I	Goods without specification	99
3 498	3 091	3 585	4 150	5 421	36 055	40 507	112,3	E		

**Zahraničný obchod s vybranými krajinami podľa tried nomenklatúry SITC Rev. 4 za rok 2010**

v mil. Eur FOB/FOB

Ukazovateľ	SITC 0	SITC 1	SITC 2	SITC 3	SITC 4	SITC 5
	potraviny a živé zvieratá	nápoje	surové materiály	nerastné palivá	oleje a tuky	chemikálie
	Food & live animals	Beverages & tobacco	Crude materials	Minerals fuels	Oils & fats	Chemicals
<b>SPOLU</b>						
Celkový dovoz	2 466	341	1 777	6 122	150	4 022
Celkový vývoz	1 727	73	1 325	2 330	77	2 254
Index 2010/2009 Dovoz	112,9	104,1	176,3	133,5	110,3	109,0
Index 2010/2009 Vývoz	113,2	81,9	142,2	127,8	79,1	126,8
<b>OECD</b>						
Celkový dovoz	1 733	271	735	1 669	119	3 213
Celkový vývoz	1 525	63	1 175	2 265	75	1 863
Index 2010/2009 Dovoz	114,2	98,9	151,0	139,6	119,9	110,6
Index 2010/2009 Vývoz	110,8	74,9	139,1	129,2	78,7	129,0
<b>z toho: Spojené štáty</b>						
Celkový dovoz	16	3	14	31	0	67
Celkový vývoz	0	1	1	0	-	7
Index 2010/2009 Dovoz	118,2	103,4	120,4	52,4	75,1	84,5
Index 2010/2009 Vývoz	55,9	90,8	51,0	12	x	108,8
<b>Japonsko</b>						
Celkový dovoz	0	0	3	0	0	22
Celkový vývoz	0	0	0	0	-	3
Index 2010/2009 Dovoz	155,5	2,7	635,1	96,0	0,8	134,0
Index 2010/2009 Vývoz	13,5x	x	98,9x	163,5	0,0	168,8
<b>Turecko</b>						
Celkový dovoz	21	0	6	0	0	11
Celkový vývoz	6,7	0	5	0	-	17
Index 2010/2009 Dovoz	118,6	19,2	221,1	70,9	x	140,1
Index 2010/2009 Vývoz	114,7	59,1	755,8	18,6x	x	128,0
<b>Kanada</b>						
Celkový dovoz	4	0	0	9	0	6
Celkový vývoz	0	0	0	-	-	2
Index 2010/2009 Dovoz	72,8	152,0	101,7	101,1	70,3	157,2
Index 2010/2009 Vývoz	100,7	108,1	17,2x	x	x	80,1
<b>EÚ-27</b>						
Celkový dovoz	2 237	326	1 018	1 876	147	3 432
Celkový vývoz	1 657	70	1 234	2 302	76	1 945
Index 2010/2009 Dovoz	113,0	104,2	153,8	145,5	111,9	109,4
Index 2010/2009 Vývoz	113,4	81,0	142,2	128,7	79,1	129,4
<b>z toho: Nemecko</b>						
Celkový dovoz	279	15	99	149	13	772
Celkový vývoz	70	0	103	117	3	275
Index 2010/2009 Dovoz	125,8	99,2	136,1	116,4	135,8	109,3
Index 2010/2009 Vývoz	79,7	4,8	104,6	137,9	15,1x	129,4
<b>Česká republika</b>						
Celkový dovoz	490	142	191	717	49	481
Celkový vývoz	435	44	376	694	37	534
Index 2010/2009 Dovoz	98,9	102,5	154,5	146,5	117,0	116,0
Index 2010/2009 Vývoz	110,8	80,1	155,7	125,4	52,1	124,5
<b>Taliansko</b>						
Celkový dovoz	67	10	17	66	6	165
Celkový vývoz	83	1	109	81	0	165
Index 2010/2009 Dovoz	101,3	36,8	91,2	54,8	264,9	111,7
Index 2010/2009 Vývoz	97,2	323,9	169,5	101,4	159,0	128,6
<b>Rakúsko</b>						
Celkový dovoz	62	3	95	243	3	151
Celkový vývoz	116	5	176	713	3	92
Index 2010/2009 Dovoz	107,2	59,6	121,7	145,9	100,7	102,0
Index 2010/2009 Vývoz	98,5	83,5	122,6	130,3	78,6	124,7
<b>Poľsko</b>						
Celkový dovoz	280	45	46	249	7	154
Celkový vývoz	195	4	127	282	6	259
Index 2010/2009 Dovoz	120,0	154,4	163,5	218,4	48,0	106,7
Index 2010/2009 Vývoz	100,6	75,0	137,1	133,5	279,8	136,7
<b>Maďarsko</b>						
Celkový dovoz	206	20	66	74	21	256
Celkový vývoz	476	7	207	264	24	219
Index 2010/2009 Dovoz	154,9	107,8	164,1	108,3	186,4	112,8
Index 2010/2009 Vývoz	141,4	102,1	136,8	101,6	143,0	127,7
<b>Francúzsko</b>						
Celkový dovoz	50	4	31	104	0	277
Celkový vývoz	16	0	7	101	-	113
Index 2010/2009 Dovoz	107,5	112,5	194,4	417,4	80,0	110,2
Index 2010/2009 Vývoz	67,6	24,2	89,4	645,2	x	138,6

Foreign Trade with selected Countries by Sections of the Nomenclature SITC Rev. 4 for the Year 2010

Mill. EUR FOB/FOB

SITC 6	SITC 7	SITC 8	SITC 9	Spolu	Indicator
trhové výrobky	stroje a prepravné zariadenia	priemyselné výrobky	ostatné		
Manufactures by material	Machinery & equipment	Miscellaneous manufactures	Others	Total	
7 198	20 260	4 972	185	47 494	<b>TOTAL</b>
9 206	26 288	4 861	132	48 272	Total Import
123,6	123,2	112,1	132,2	122,5	Total Export
124,1	120,9	116,1	113,3	121,5	Index 2010/2009 Import
					Index 2010/2009 Export
5 195	14 419	2 876	39	30 268	<b>OECD</b>
8 088	21 945	4 327	117	41 444	Total Import
119,1	123,6	115,8	295,1	121,1	Total Export
124,5	118,2	115,7	119,4	120,1	Index 2010/2009 Import
					Index 2010/2009 Export
45	195	63	0	433	<b>of which: United States</b>
64	590	65	0	729	Total Import
174,0	101,6	119,1	38,6	99,3	Total Export
164,9	186,6	107,1	83,6	171,0	Index 2010/2009 Import
					Index 2010/2009 Export
29	701	65	-	821	<b>Japan</b>
3	29	7	-	43	Total Import
178,4	169,3	134,6	x	165,4	Total Export
112,4	188,9	125,7	x	167,6	Index 2010/2009 Import
					Index 2010/2009 Export
73	192	79	-	382	<b>Turkey</b>
158	616	36	1	840	Total Import
124,2	183,8	129,0	x	151,1	Total Export
107,3	126,2	126,4	6 685,7x	122,8	Index 2010/2009 Import
					Index 2010/2009 Export
8	10	4	0	42	<b>Canada</b>
5	73	9	0	90	Total Import
117,7	133,9	123,2	207,2	114,7	Total Export
82,1	109,3	96,4	x	105,3	Index 2010/2009 Import
					Index 2010/2009 Export
6 071	12 867	2 730	185	30 887	<b>EU-27</b>
8 160	20 762	4 327	119	40 652	Total Import
120,7	114,6	105,8	132,6	116,6	Total Export
124,1	116,5	115,7	118,5	119,4	Index 2010/2009 Import
					Index 2010/2009 Export
1 380	4 217	595	1	7 520	<b>of which: Germany</b>
1 749	5 760	1 210	3	9 291	Total Import
127,4	132,8	119,0	839,1	127,2	Total Export
121,4	119,5	109,6	81,1	118,3	Index 2010/2009 Import
					Index 2010/2009 Export
920	1 525	338	10	4 863	<b>Czech Republic</b>
1 857	1 865	705	65	6 612	Total Import
103,6	112,8	90,3	618,2	112,6	Total Export
130,8	126,5	117,1	166,8	125,3	Index 2010/2009 Import
					Index 2010/2009 Export
456	624	160	17	1 589	<b>Italy</b>
484	1 459	272	16	2 670	Total Import
112,2	125,1	108,7	464,1	110,3	Total Export
114,4	107,7	125,4	63,4	112,2	Index 2010/2009 Import
					Index 2010/2009 Export
308	256	66	6	1 193	<b>Austria</b>
735	1 147	280	5	3 271	Total Import
107,6	124,5	122,8	312,5	118,6	Total Export
156,3	154,5	117,9	58,9	139,2	Index 2010/2009 Import
					Index 2010/2009 Export
478	414	267	0	1 938	<b>Poland</b>
990	1 317	341	6	3 527	Total Import
117,4	133,7	172,3	0,9	135,1	Total Export
130,3	119,8	149,1	103,2	126,5	Index 2010/2009 Import
					Index 2010/2009 Export
233	1 103	67	3	2 049	<b>Hungary</b>
678	989	326	19	3 209	Total Import
112,0	102,9	98,9	66,2	110,7	Total Export
115,0	105,6	127,8	149,2	117,2	Index 2010/2009 Import
					Index 2010/2009 Export
275	843	124	-	1 709	<b>France</b>
432	2 305	329	0	3 304	Total Import
98,9	91,9	108,5	x	103,4	Total Export
109,5	100,4	123,0	71,8	107,0	Index 2010/2009 Import
					Index 2010/2009 Export

**Zahraničný obchod s vybranými krajinami podľa tried nomenklatúry SITC Rev. 4 za rok 2010**

1. pokračovanie  
v mil. Eur FOB/FOB

Ukazovateľ	SITC 0	SITC 1	SITC 2	SITC 3	SITC 4	SITC 5
	potraviny	nápoje	surové materiály	nerastné palivá	oleje a tuky	chemikálie
	Food & live animals	Beverages & tobacco	Crude materials	Minerals fuels	Oils & fats	Chemicals
<b>Spojené kráľovstvo</b>						
Celkový dovoz	8	5	7	4	0	109
Celkový vývoz	24	0	13	5	0	26
Index 2010/2009 Dovoz	127,6	150,0	206,4	651,8	160,2	103,8
Index 2010/2009 Vývoz	106,1	25,1	199,6	2 464,1x	138,0x	120,2
<b>Holandsko</b>						
Celkový dovoz	72	4	28	1	9	131
Celkový vývoz	30	0	5	1	-	27
Index 2010/2009 Dovoz	106,4	49,9	158,6	48,7	207,7	116,2
Index 2010/2009 Vývoz	84,1	249,1	139,1	159,9	0,0	139,6
<b>Belgicko</b>						
Celkový dovoz	29	1	9	2	1	133
Celkový vývoz	19	-	26	0	0	29
Index 2010/2009 Dovoz	135,6	96,2	202,6	100,5	208,7	124,1
Index 2010/2009 Vývoz	108,2	x	189,9	24,2	x	170,5
<b>Španielsko</b>						
Celkový dovoz	71	3	6	0	4	64
Celkový vývoz	21	0	2	0	0	26
Index 2010/2009 Dovoz	108,4	68,0	129,0	26,7	99,2	138,7
Index 2010/2009 Vývoz	94,0	0,7	145,0	16,6	x	129,0
<b>Švédsko</b>						
Celkový dovoz	4	1	24	0	3	41
Celkový vývoz	6	0	1	0	-	5
Index 2010/2009 Dovoz	111,3	72,1	289,6	120,9	190,0	109,3
Index 2010/2009 Vývoz	111,5	8,8	213,1	240,2	x	132,3
<b>Slovinsko</b>						
Celkový dovoz	4	0	5	0	0	54
Celkový vývoz	10	0	33	3	0	21
Index 2010/2009 Dovoz	161,9	339,7	160,8	446,5	19,3	105,7
Index 2010/2009 Vývoz	118,7	15,4x	203,7	133,8	96,2	126,3
<b>Dánsko</b>						
Celkový dovoz	12	0	6	0	0	52
Celkový vývoz	2	0	4	0	-	9
Index 2010/2009 Dovoz	83,3	62,5	329,8	90,8	215,3	99,3
Index 2010/2009 Vývoz	125,5	84,1	79,0	46,5	x	199,8
<b>Rumunsko</b>						
Celkový dovoz	9	2	12	24	5	6
Celkový vývoz	94	2	16	19	0	60
Index 2010/2009 Dovoz	174,7	162,4	190,6	474,0	210,4	160,0
Index 2010/2009 Vývoz	144,9	85,2	383,3	70,0	526,1	116,0
<b>Bulharsko</b>						
Celkový dovoz	6	0	1	5	1	1
Celkový vývoz	38	3	1	14	-	17
Index 2010/2009 Dovoz	71,9	113,6	306,5	90 517,5x	64,9	86,4
Index 2010/2009 Vývoz	225,8	12,2x	109,3	221,8	0,0	133,8
<b>EZVO</b>						
Celkový dovoz	11	4	5	1	0	145
Celkový vývoz	11	0	3	1	-	21
Index 2010/2009 Dovoz	131,3	108,3	771,8	467,7	64,4	89,1
Index 2010/2009 Vývoz	126,8	13,5x	129,7	10,4x	x	119,7
<b>z toho: Švajčiarsko</b>						
Celkový dovoz	9	4	1	1	0	140
Celkový vývoz	9	0	3	1	-	14
Index 2010/2009 Dovoz	135,2	108,3	85,4	472,3	59,9	90,8
Index 2010/2009 Vývoz	110,7	15,4x	157,9	10,3x	x	99,5
<b>Nórsko</b>						
Celkový dovoz	1	-	5	0	-	2
Celkový vývoz	2	0	0	0	-	7
Index 2010/2009 Dovoz	92,6	x	106,2x	6,3	x	124,1
Index 2010/2009 Vývoz	408,9	100,0	40,9	x	x	205,6
<b>EURÓPA</b>						
Celkový dovoz	1 726	272	1 299	5 849	129	3 197
Celkový vývoz	1 712	69	1 295	2 328	77	2 150
Index 2010/2009 Dovoz	114,0	99,2	175,5	134,2	113,8	111,9
Index 2010/2009 Vývoz	113,4	78,8	141,5	127,7	79,1	127,3
<b>z toho: Ruská federácia</b>						
Celkový dovoz	1	0	303	4 156	-	59
Celkový vývoz	13	1	10	0	0	78
Index 2010/2009 Dovoz	306,6	258,6	213,7	131,0	0,0	152,7
Index 2010/2009 Vývoz	93,9	139,3	123,2	229,3	101,4	91,5

Foreign Trade with selected Countries by Sections of the Nomenclature SITC Rev. 4 for the Year 2010

1st continuation  
Mill. EUR FOB/FOB

SITC 6	SITC 7	SITC 8	SITC 9	Spolu	Indicator
trhové výrobky	stroje a zariadenia	priemyselné výrobky	ostatné		
Manufactures by material	Machinery & equipment	Miscellaneous manufactures	Others	Total	
102	546	67	-	847	<b>United Kingdom</b>
142	1 358	237	0	1 805	Total Import
167,9	83,0	144,1	0,0	95,9	Total Export
124,6	95,3	102,0	43,1	99,0	Index 2010/2009 Import
					Index 2010/2009 Export
58	161	27	-	491	<b>Netherlands</b>
147	1 133	61	0	1 405	Total Import
136,1	120,1	97,9	x	117,9	Total Export
123,6	126,1	65,2	72,3	120,0	Index 2010/2009 Import
					Index 2010/2009 Export
137	173	16	-	501	<b>Belgium</b>
132	435	137	0	778	Total Import
125,6	151,9	104,2	x	133,6	Total Export
115,4	122,7	94,5	123,0	117,5	Index 2010/2009 Import
					Index 2010/2009 Export
93	211	28	-	481	<b>Spain</b>
158	982	53	0	1 243	Total Import
121,7	101,8	110,2	x	110,6	Total Export
120,8	133,2	166,8	43,0	131,4	Index 2010/2009 Import
					Index 2010/2009 Export
76	84	20	0	254	<b>Sweden</b>
77	725	65	0	880	Total Import
180,0	105,7	133,8	x	134,1	Total Export
99,3	132,3	114,7	204,3	126,1	Index 2010/2009 Import
					Index 2010/2009 Export
54	29	38	-	183	<b>Slovenia</b>
108	135	46	0	355	Total Import
145,2	81,5	142,5	x	117,5	Total Export
125,0	143,3	125,8	219,9	136,6	Index 2010/2009 Import
					Index 2010/2009 Export
19	87	24	-	201	<b>Denmark</b>
62	166	73	0	316	Total Import
92,0	105,2	114,5	0,0	103,6	Total Export
84,4	104,9	115,7	73,9	103,1	Index 2010/2009 Import
					Index 2010/2009 Export
49	179	56	-	342	<b>Romania</b>
236	315	98	1	841	Total Import
132,1	149,3	122,4	x	151,0	Total Export
113,6	126,3	158,5	111,5	125,6	Index 2010/2009 Import
					Index 2010/2009 Export
12	39	6	-	73	<b>Bulgaria</b>
32	135	30	0	270	Total Import
136,7	256,2	76,7	x	164,5	Total Export
136,9	91,1	66,0	215,0	106,4	Index 2010/2009 Import
					Index 2010/2009 Export
71	57	51	0	345	<b>EFTA</b>
111	413	63	0	623	Total Import
106,8	105,7	102,5	44,9	99,8	Total Export
122,4	126,8	121,5	4,0	125,4	Index 2010/2009 Import
					Index 2010/2009 Export
33	49	48	0	285	<b>of which: Switzerland</b>
67	336	53	0	483	Total Import
98,1	115,8	118,1	44,9	100,8	Total Export
121,9	125,0	123,8	72,9	123,7	Index 2010/2009 Import
					Index 2010/2009 Export
30	6	2	-	46	<b>Norway</b>
43	67	9	-	128	Total Import
111,6	67,4	25,8	x	99,0	Total Export
123,7	141,6	113,4	0,0	135,6	Index 2010/2009 Import
					Index 2010/2009 Export
5 155	10 995	2 110	38	30 771	<b>EUROPE</b>
8 840	23 116	4 582	119	44 286	Total Import
117,6	115,9	115,9	297,3	120,4	Total Export
124,6	117,7	115,8	118,5	120,0	Index 2010/2009 Import
					Index 2010/2009 Export
62	69	8	-	4 659	<b>of which: Russian Federation</b>
142	1 559	118	0	1 921	Total Import
129,7	113,1	220,4	x	134,4	Total Export
118,7	143,4	119,9	167,7	135,9	Index 2010/2009 Import
					Index 2010/2009 Export

**Zahraničný obchod s vybranými krajinami podľa tried nomenklatúry SITC Rev. 4 za rok 2010**

 dokončenie  
 v mil. Eur FOB/FOB

Ukazovateľ	SITC 0	SITC 1	SITC 2	SITC 3	SITC 4	SITC 5
	potraviny	nápoje	surové materiály	nerastné palivá	oleje a tuky	chemikálie
	Food & live animals	Beverages & tobacco	Crude materials	Minerals fuels	Oils & fats	Chemicals
<b>Ukrajina</b>						
Celkový dovoz	2	0	251	16	1	23
Celkový vývoz	6	1	38	6	0	61
Index 2010/2009 Dovoz	138,0	24,9	241,4	102,2	91,0	140,3
Index 2010/2009 Vývoz	98,7	92,5	142,4	74,4	25,1	139,7
<b>Chorvátsko</b>						
Celkový dovoz	7	1	4	5	1	10
Celkový vývoz	14	0	2	3	0	13
Index 2010/2009 Dovoz	161,0	88,3	225,2	92,5	174,6	121,1
Index 2010/2009 Vývoz	89,7	590,5	58,5	23,6	23,6	94,8
<b>ÁZIA</b>						
Celkový dovoz	78	2	154	11	0	193
Celkový vývoz	14	3	22	1	0	70
Index 2010/2009 Dovoz	118,3	80,6	263,7	182,2	42,9	114,7
Index 2010/2009 Vývoz	96,9	605,8	227,8	380,0	822,2	123,1
<b>z toho: Čína</b>						
Celkový dovoz	22	0	19	0	0	32
Celkový vývoz	0	0	5	0	-	9
Index 2010/2009 Dovoz	108,9	78,4	128,0	4,9	179,2	102,4
Index 2010/2009 Vývoz	42,2	22,2x	151,3	3,0	x	73,7
<b>Kórejská republika</b>						
Celkový dovoz	2	0	1	0	0	69
Celkový vývoz	0	0	0	0	-	6
Index 2010/2009 Dovoz	439,2	56,7	355,0	138,4	11,1x	111,7
Index 2010/2009 Vývoz	13,5	56,1	209,7	5,5	0,0	102,9
<b>Taiwan</b>						
Celkový dovoz	0	0	0	-	-	7
Celkový vývoz	0	-	0	-	-	0
Index 2010/2009 Dovoz	77,9	96,5	170,7	0,0	x	123,4
Index 2010/2009 Vývoz	x	x	113,4	x	x	141,2
<b>AFRIKA</b>						
Celkový dovoz	39	0	3	0	0	2
Celkový vývoz	0	0	5	0	-	8
Index 2010/2009 Dovoz	121,5	149,9	148,0	22,4	28,9x	122,6
Index 2010/2009 Vývoz	87,2	315,9	162,2	219,0	x	77,3
<b>z toho: Južná Afrika</b>						
Celkový dovoz	10	0	1	0	0	1
Celkový vývoz	0	-	0	0	-	3
Index 2010/2009 Dovoz	128,5	189,9	157,4	18,0	287,4	174,5
Index 2010/2009 Vývoz	x	x	136,6	61,5	x	108,1
<b>AMERIKA</b>						
Celkový dovoz	85	6	30	40	0	91
Celkový vývoz	1	1	2	0	0	25
Index 2010/2009 Dovoz	101,7	98,2	105,0	59,0	132,9	92,8
Index 2010/2009 Vývoz	73,1	96,6	60,7	4,3	26,7x	128,0
<b>z toho: Brazília</b>						
Celkový dovoz	26	0	12	0	-	7
Celkový vývoz	-	-	0	-	-	9
Index 2010/2009 Dovoz	132,0	45,8	224,7	x	x	101,1
Index 2010/2009 Vývoz	x	x	801,8	x	x	179,3
<b>Mexiko</b>						
Celkový dovoz	1	1	0	0	-	6
Celkový vývoz	0	-	1	-	-	1
Index 2010/2009 Dovoz	103,4	125,2	28,1	x	x	211,2
Index 2010/2009 Vývoz	10,5	0,0	136,3	0,0	x	60,1
<b>AUSTRÁLIA</b>						
Celkový dovoz	1	1	2	-	0	2
Celkový vývoz	0	0	0	-	-	1
Index 2010/2009 Dovoz	140,0	130,5	82,3	0,0	x	48,2
Index 2010/2009 Vývoz	100,6	35,7	76,0	0,0	x	58,5
<b>OCEÁNIA</b>						
Celkový dovoz	0	-	-	0	-	1
Celkový vývoz	-	-	0	-	-	0
Index 2010/2009 Dovoz	7,4	x	0,0	2,2	x	53,3
Index 2010/2009 Vývoz	x	x	x	x	x	x
<b>NEŠPECIFIKOVANÉ</b>						
Celkový dovoz	537	60	288	222	20	536
Celkový vývoz	-	-	-	1	-	-
Index 2010/2009 Dovoz	110,1	135,7	164,3	143,3	93,0	95,8
Index 2010/2009 Vývoz	x	x	0,0	364,2	x	0,0

Foreign Trade with selected Countries by Sections of the Nomenclature SITC Rev. 4 for the Year 2010

End of table  
Mill. EUR FOB/FOB

SITC 6	SITC 7	SITC 8	SITC 9	Spolu	Indicator
trhové výrobky	stroje a zariadenia	priemyselné výrobky	ostatné		
Manufactures by material	Machinery & equipment	Miscellaneous manufactures	Others	Total	
86	46	21	0	446	<b>Ukraine</b>
122	107	29	0	369	Total Import
162,0	114,9	113,6	x	177,7	Total Export
131,4	127,9	94,0	24,7	126,4	Index 2010/2009 Import
					Index 2010/2009 Export
11	12	13	-	65	<b>Croatia</b>
39	96	18	-	185	Total Import
116,7	92,8	369,4	x	135,7	Total Export
96,5	128,9	111,1	x	105,4	Index 2010/2009 Import
					Index 2010/2009 Export
678	6 658	1 996	0	9 770	<b>ASIA</b>
223	2 038	154	5	2 530	Total Import
146,9	144,9	120,0	13,7x	139,1	Total Export
107,8	145,7	115,5	63,3	138,4	Index 2010/2009 Import
					Index 2010/2009 Export
227	1 938	680	0	2 918	<b>of which: China</b>
13	913	32	0	971	Total Import
124,3	142,1	123,5	54,6	134,8	Total Export
141,4	181,0	144,7	x	176,3	Index 2010/2009 Import
					Index 2010/2009 Export
239	2 743	734	-	3 788	<b>Korea, Republic of</b>
3	78	5	0	92	Total Import
174,3	153,7	115,8	x	144,7	Total Export
167,7	193,8	91,0	50,4	172,8	Index 2010/2009 Import
					Index 2010/2009 Export
34	621	11	-	674	<b>Taiwan</b>
1	12	4	-	17	Total Import
156,0	118,1	98,6	x	119,2	Total Export
162,8	56,1	88,0	0,0	64,5	Index 2010/2009 Import
					Index 2010/2009 Export
8	150	26	-	229	<b>AFRICA</b>
41	157	24	0	235	Total Import
108,6	140,6	181,0	x	138,8	Total Export
78,0	101,4	197,4	55,3	100,8	Index 2010/2009 Import
					Index 2010/2009 Export
1	3	1	-	17	<b>of which: South Africa</b>
8	44	3	-	58	Total Import
48,7	68,7	73,5	x	99,0	Total Export
115,0	134,2	137,9	x	129,8	Index 2010/2009 Import
					Index 2010/2009 Export
96	266	78	0	693	<b>AMERICA</b>
95	906	91	9	1 130	Total Import
154,4	110,6	123,9	73,3	106,5	Total Export
166,4	175,3	113,9	99,8	164,3	Index 2010/2009 Import
					Index 2010/2009 Export
8	12	3	0	68	<b>of which: Brazil</b>
11	121	5	-	146	Total Import
115,9	127,7	119,4	x	134,0	Total Export
349,2	592,1	167,6	x	462,2	Index 2010/2009 Import
					Index 2010/2009 Export
2	43	6	-	59	<b>Mexico</b>
6	47	4	-	59	Total Import
243,7	239,5	170,8	x	218,8	Total Export
186,0	165,7	306,0	x	165,3	Index 2010/2009 Import
					Index 2010/2009 Export
14	2	1	0	23	<b>AUSTRALIA</b>
7	71	10	-	89	Total Import
319,8	36,0	78,6	10,5	112,3	Total Export
119,4	157,8	141,1	0,0	149,2	Index 2010/2009 Import
					Index 2010/2009 Export
0	1	0	-	1	<b>OCEANIA</b>
-	1	0	-	1	Total Import
499,2	268,8	36,8	x	86,3	Total Export
x	156,3	93,1	x	161,1	Index 2010/2009 Import
					Index 2010/2009 Export
1 247	2 188	761	146	6 007	<b>NON-SPECIFIED</b>
-	0	0	0	1	Total Import
137,5	109,0	87,2	115,4	112,1	Total Export
0,0	0,8	0,8	11,8	25,5	Index 2010/2009 Import
					Index 2010/2009 Export

**Tovarová štruktúra podľa tried nomenklatúry SITC Rev. 4 po mesiacoch**

v mil. Eur FOB/FOB

Ukazovateľ	2010						
	1.	2.	3.	4.	5.	6.	7.
<b>SPOLU</b>							
Celkový dovoz	<b>2 945</b>	<b>3 284</b>	<b>3 845</b>	<b>3 622</b>	<b>3 827</b>	<b>3 946</b>	<b>3 859</b>
Celkový vývoz	<b>3 025</b>	<b>3 404</b>	<b>4 073</b>	<b>3 867</b>	<b>3 961</b>	<b>4 145</b>	<b>3 768</b>
Štruktúra dovozu	100,0	100,0	100,0	100,0	100,0	100,0	100,0
Štruktúra vývozu	100,0	100,0	100,0	100,0	100,0	100,0	100,0
<b>SITC 0</b>							
<b>Potraviny a živé zvieratá</b>							
Celkový dovoz	160	189	231	197	205	200	189
Celkový vývoz	103	122	152	132	133	128	133
Štruktúra dovozu	5,4	5,8	6,0	5,4	5,4	5,1	4,9
Štruktúra vývozu	3,4	3,6	3,7	3,4	3,4	3,1	3,5
<b>SITC 1</b>							
<b>Nápoje</b>							
Celkový dovoz	28	25	24	23	33	28	30
Celkový vývoz	4	6	6	7	6	6	6
Štruktúra dovozu	1,0	0,8	0,6	0,6	0,9	0,7	0,8
Štruktúra vývozu	0,1	0,2	0,1	0,2	0,2	0,1	0,2
<b>SITC 2</b>							
<b>Surové materiály</b>							
Celkový dovoz	92	105	160	170	164	166	145
Celkový vývoz	67	88	122	105	107	103	124
Štruktúra dovozu	3,1	3,2	4,2	4,7	4,3	4,2	3,8
Štruktúra vývozu	2,2	2,6	3,0	2,7	2,7	2,5	3,3
<b>SITC 3</b>							
<b>Nerastné palivá</b>							
Celkový dovoz	494	457	379	413	462	425	574
Celkový vývoz	137	130	165	201	160	170	202
Štruktúra dovozu	16,8	13,9	9,9	11,4	12,1	10,8	14,9
Štruktúra vývozu	4,5	3,8	4,1	5,2	4,0	4,1	5,4
<b>SITC 4</b>							
<b>Oleje a tuky</b>							
Celkový dovoz	8	11	16	12	10	10	10
Celkový vývoz	5	4	6	6	5	11	6
Štruktúra dovozu	0,3	0,3	0,4	0,3	0,3	0,3	0,3
Štruktúra vývozu	0,2	0,1	0,1	0,2	0,1	0,3	0,2
<b>SITC 5</b>							
<b>Chemikálie</b>							
Celkový dovoz	267	297	368	338	315	345	321
Celkový vývoz	154	166	197	187	174	199	190
Štruktúra dovozu	9,1	9,0	9,6	9,3	8,2	8,7	8,3
Štruktúra vývozu	5,1	4,9	4,8	4,8	4,4	4,8	5,1
<b>SITC 6</b>							
<b>Trhové výrobky</b>							
Celkový dovoz	411	492	597	579	591	656	610
Celkový vývoz	610	637	790	782	796	818	731
Štruktúra dovozu	14,0	15,0	15,5	16,0	15,4	16,6	15,8
Štruktúra vývozu	20,2	18,7	19,4	20,2	20,1	19,7	19,4
<b>SITC 7</b>							
<b>Stroje a preprav. zariadenia</b>							
Celkový dovoz	1 169	1 327	1 632	1 497	1 645	1 698	1 581
Celkový vývoz	1 598	1 874	2 194	2 091	2 212	2 281	1 966
Štruktúra dovozu	39,7	40,4	42,5	41,3	43,0	43,0	41,0
Štruktúra vývozu	52,8	55,0	53,9	54,1	55,9	55,0	52,2
<b>SITC 8</b>							
<b>Priemyselné výrobky</b>							
Celkový dovoz	303	368	425	383	389	403	385
Celkový vývoz	332	360	431	348	360	416	398
Štruktúra dovozu	10,3	11,2	11,0	10,6	10,2	10,2	10,0
Štruktúra vývozu	11,0	10,6	10,6	9,0	9,1	10,0	10,6
<b>SITC 9</b>							
<b>Ostatné</b>							
Celkový dovoz	13	15	13	11	12	15	14
Celkový vývoz	14	17	10	8	8	12	11
Štruktúra dovozu	0,4	0,4	0,3	0,3	0,3	0,4	0,4
Štruktúra vývozu	0,5	0,5	0,3	0,2	0,2	0,3	0,3



## Commodity Structure by Sections of the Nomenclature SITC Rev. 4 by Months

Mill. EUR FOB/FOB

2010					Kumulovaná hodnota 1.-12. Cumulated value 1.-12.		Index 2010/2009	Indicator
8.	9.	10.	11.	12.	2009	2010		
<b>3 997</b>	<b>4 456</b>	<b>4 705</b>	<b>4 761</b>	<b>4 246</b>	<b>38 775</b>	<b>47 494</b>	<b>122,5</b>	<b>TOTAL</b>
<b>3 791</b>	<b>4 496</b>	<b>4 811</b>	<b>4 886</b>	<b>4 046</b>	<b>39 721</b>	<b>48 272</b>	<b>121,5</b>	Total Import
100,0	100,0	100,0	100,0	100,0	100,0	100,0		Total Export
100,0	100,0	100,0	100,0	100,0	100,0	100,0		Structure of Import
								Structure of Export
								<b>SITC 0</b>
								<b>Food &amp; live animals</b>
177	216	225	244	232	2 184	2 466	112,9	Total Import
138	173	174	177	161	1 526	1 727	113,2	Total Export
4,4	4,9	4,8	5,1	5,5	5,6	5,2		Structure of Import
3,6	3,8	3,6	3,6	4,0	3,8	3,6		Structure of Export
								<b>SITC 1</b>
								<b>Beverages &amp; tobacco</b>
30	29	27	32	32	327	341	104,1	Total Import
5	7	7	6	6	89	73	81,9	Total Export
0,7	0,7	0,6	0,7	0,7	0,8	0,7		Structure of Import
0,1	0,2	0,1	0,1	0,1	0,2	0,2		Structure of Export
								<b>SITC 2</b>
								<b>Crude materials</b>
164	160	153	149	147	1 008	1 777	176,3	Total Import
123	122	136	130	99	932	1 325	142,2	Total Export
4,1	3,6	3,3	3,1	3,5	2,6	3,7		Structure of Import
3,2	2,7	2,8	2,7	2,4	2,3	2,7		Structure of Export
								<b>SITC 3</b>
								<b>Minerals fuels</b>
572	559	616	596	576	4 586	6 122	133,5	Total Import
245	241	250	214	215	1 823	2 330	127,8	Total Export
14,3	12,5	13,1	12,5	13,6	11,8	12,9		Structure of Import
6,5	5,4	5,2	4,4	5,3	4,6	4,8		Structure of Export
								<b>SITC 4</b>
								<b>Oils &amp; fats</b>
15	13	11	19	15	136	150	110,3	Total Import
5	6	7	8	7	97	77	79,1	Total Export
0,4	0,3	0,2	0,4	0,4	0,4	0,3		Structure of Import
0,1	0,1	0,1	0,2	0,2	0,2	0,2		Structure of Export
								<b>SITC 5</b>
								<b>Chemicals</b>
334	359	384	381	314	3 690	4 022	109,0	Total Import
183	205	198	207	194	1 777	2 254	126,8	Total Export
8,3	8,1	8,2	8,0	7,4	9,5	8,5		Structure of Import
4,8	4,6	4,1	4,2	4,8	4,5	4,7		Structure of Export
								<b>SITC 6</b>
								<b>Manufactures by material</b>
604	683	710	694	571	5 825	7 198	123,6	Total Import
766	855	855	846	719	7 419	9 206	124,1	Total Export
15,1	15,3	15,1	14,6	13,5	15,0	15,2		Structure of Import
20,2	19,0	17,8	17,3	17,8	18,7	19,1		Structure of Export
								<b>SITC 7</b>
								<b>Machinery &amp; equipment</b>
1 678	1 910	2 056	2 157	1 911	16 443	20 260	123,2	Total Import
1 902	2 400	2 711	2 832	2 228	21 752	26 288	120,9	Total Export
42,0	42,9	43,7	45,3	45,0	42,4	42,7		Structure of Import
50,2	53,4	56,4	58,0	55,1	54,8	54,5		Structure of Export
								<b>SITC 8</b>
								<b>Miscellaneous manufactures</b>
412	499	501	473	431	4 435	4 972	112,1	Total Import
415	479	461	455	407	4 189	4 861	116,1	Total Export
10,3	11,2	10,7	9,9	10,1	11,4	10,5		Structure of Import
10,9	10,6	9,6	9,3	10,0	10,5	10,1		Structure of Export
								<b>SITC 9</b>
								<b>Others</b>
12	27	21	17	16	140	185	132,2	Total Import
9	9	12	11	10	117	132	113,3	Total Export
0,3	0,6	0,5	0,4	0,4	0,4	0,4		Structure of Import
0,2	0,2	0,2	0,2	0,3	0,3	0,3		Structure of Export

**Tovarová štruktúra celkového dovozu podľa hlavných ekonomických kategórií po mesiacoch**

v mil. Eur, FOB

Kód	Ekonomická kategória		2010						
			1.	2.	3.	4.	5.	6.	7.
	<b>SPOLU</b>	D	<b>2 945</b>	<b>3 284</b>	<b>3 845</b>	<b>3 622</b>	<b>3 827</b>	<b>3 946</b>	<b>3 859</b>
		Štr.	<b>100,0</b>	<b>100,0</b>	<b>100,0</b>	<b>100,0</b>	<b>100,0</b>	<b>100,0</b>	<b>100,0</b>
<b>1</b>	<b>Potraviny a nápoje</b>	D	<b>174</b>	<b>208</b>	<b>246</b>	<b>205</b>	<b>230</b>	<b>217</b>	<b>213</b>
		Štr.	<b>5,9</b>	<b>6,3</b>	<b>6,4</b>	<b>5,6</b>	<b>6,0</b>	<b>5,5</b>	<b>5,5</b>
11	v tom: Základné potraviny a nápoje	D	45	50	61	49	47	48	52
		Štr.	1,5	1,5	1,6	1,3	1,2	1,2	1,3
111	v tom: Zákl. potraviny a nápoje hlavne pre priemysel	D	6	12	17	10	7	9	11
		Štr.	0,2	0,4	0,4	0,3	0,2	0,2	0,3
112	Zákl. potraviny a nápoje hlavne na spotrebu domácností	D	39	37	44	38	40	39	41
		Štr.	1,3	1,1	1,1	1,1	1,0	1,0	1,1
12	Spracované potraviny a nápoje	D	129	158	185	156	183	169	161
		Štr.	4,4	4,8	4,8	4,3	4,8	4,3	4,2
121	v tom: Sprac. potraviny a nápoje hlavne pre priemysel	D	17	22	23	19	23	23	20
		Štr.	0,6	0,7	0,6	0,5	0,6	0,6	0,5
122	Sprac. potraviny a nápoje hlavne na spotrebu domácností	D	113	136	162	137	160	146	141
		Štr.	3,8	4,2	4,2	3,8	4,2	3,7	3,7
<b>2</b>	<b>Priemyselné dodávky inde nešpecifikované</b>	D	<b>753</b>	<b>857</b>	<b>1 070</b>	<b>1 047</b>	<b>1 068</b>	<b>1 147</b>	<b>1 047</b>
		Štr.	<b>25,6</b>	<b>26,1</b>	<b>27,8</b>	<b>28,9</b>	<b>27,9</b>	<b>29,1</b>	<b>27,1</b>
21	v tom: Základné priemyselné dodávky inde nešpecifikované	D	69	83	139	142	129	131	105
		Štr.	2,4	2,5	3,6	3,9	3,4	3,3	2,7
22	Spracované priemyselné dodávky inde nešpecifikované	D	684	773	931	905	940	1 016	942
		Štr.	23,2	23,6	24,2	25,0	24,6	25,8	24,4
<b>3</b>	<b>Palivá a mazivá</b>	D	<b>493</b>	<b>456</b>	<b>377</b>	<b>410</b>	<b>458</b>	<b>421</b>	<b>568</b>
		Štr.	<b>16,8</b>	<b>13,9</b>	<b>9,8</b>	<b>11,3</b>	<b>12,0</b>	<b>10,7</b>	<b>14,7</b>
31	v tom: Základné palivá a mazivá	D	434	375	285	306	339	269	413
		Štr.	14,7	11,4	7,4	8,5	8,8	6,8	10,7
32	Spracované palivá a mazivá	D	60	81	93	104	119	151	154
		Štr.	2,0	2,5	2,4	2,9	3,1	3,8	4,0
321	v tom: Motorový benzín	D	13	14	17	18	17	19	26
		Štr.	0,4	0,4	0,5	0,5	0,4	0,5	0,7
322	Ostatné sprac. palivá a mazivá	D	47	67	75	85	103	132	128
		Štr.	1,6	2,0	2,0	2,4	2,7	3,3	3,3
<b>4</b>	<b>Investičné tovary (okrem dopr. zariadení) a ich častí a príslušenstvo</b>	D	<b>698</b>	<b>799</b>	<b>1 004</b>	<b>876</b>	<b>1 071</b>	<b>1 050</b>	<b>970</b>
		Štr.	<b>23,7</b>	<b>24,3</b>	<b>26,1</b>	<b>24,2</b>	<b>28,0</b>	<b>26,6</b>	<b>25,1</b>
41	v tom: Investičné tovary (okrem dopravných zariadení)	D	295	325	395	390	396	463	401
		Štr.	10,0	9,9	10,3	10,8	10,3	11,7	10,4
42	Časti a príslušenstvo investič. tovarov	D	403	474	609	486	675	587	569
		Štr.	13,7	14,4	15,8	13,4	17,6	14,9	14,8
<b>5</b>	<b>Dopravné zariadenia a ich častí a príslušenstvo</b>	D	<b>456</b>	<b>523</b>	<b>637</b>	<b>604</b>	<b>557</b>	<b>615</b>	<b>595</b>
		Štr.	<b>15,5</b>	<b>15,9</b>	<b>16,6</b>	<b>16,7</b>	<b>14,5</b>	<b>15,6</b>	<b>15,4</b>
51	v tom: Osobné motorové vozidlá	D	93	83	124	117	109	120	96
		Štr.	3,1	2,5	3,2	3,2	2,8	3,0	2,5
52	Ostatné dopravné zariadenia	D	31	27	63	51	44	44	31
		Štr.	1,0	0,8	1,6	1,4	1,2	1,1	0,8
521	v tom: Priemyselné dopr. zariadenia	D	29	24	57	46	40	40	28
		Štr.	1,0	0,7	1,5	1,3	1,1	1,0	0,7
522	Nepriemyselné dopr. zariadenia	D	2	3	5	5	4	3	3
		Štr.	0,1	0,1	0,1	0,1	0,1	0,1	0,1
53	Časti a príslušenstvo dopr. zariadení	D	332	413	451	436	404	452	468
		Štr.	11,3	12,6	11,7	12,0	10,6	11,5	12,1
<b>6</b>	<b>Spotrebné tovary inde nešpecifikované</b>	D	<b>365</b>	<b>434</b>	<b>503</b>	<b>473</b>	<b>437</b>	<b>488</b>	<b>458</b>
		Štr.	<b>12,4</b>	<b>13,2</b>	<b>13,1</b>	<b>13,1</b>	<b>11,4</b>	<b>12,4</b>	<b>11,9</b>
61	v tom: Spotrebné tovary dlhodobej spotreby inde nešpecifikované	D	103	111	121	135	129	155	131
		Štr.	3,5	3,4	3,1	3,7	3,4	3,9	3,4
62	Spotrebné tovary strednodobej spotreby inde nešpecifikované	D	114	161	182	152	140	147	150
		Štr.	3,9	4,9	4,7	4,2	3,7	3,7	3,9
63	Spotrebné tovary krátkodobej spotreby inde nešpecifikované	D	147	162	200	187	168	186	177
		Štr.	5,0	4,9	5,2	5,2	4,4	4,7	4,6
<b>7</b>	<b>Tovary inde nešpecifikované</b>	D	<b>6</b>	<b>8</b>	<b>8</b>	<b>7</b>	<b>6</b>	<b>8</b>	<b>8</b>
		Štr.	<b>0,2</b>	<b>0,2</b>	<b>0,2</b>	<b>0,2</b>	<b>0,2</b>	<b>0,2</b>	<b>0,2</b>

## Commodity Structure of Total Import by Broad Economic Categories by Months

Mill. EUR, FOB

2010					Kumul. hodnota 1.-12. Cumulated value 1.-12.		Index 2010/2009		Economic category	Code
8.	9.	10.	11.	12.	2009	2010				
<b>3 997</b> <b>100,0</b>	<b>4 456</b> <b>100,0</b>	<b>4 705</b> <b>100,0</b>	<b>4 761</b> <b>100,0</b>	<b>4 246</b> <b>100,0</b>	<b>38 775</b> <b>100,0</b>	<b>47 494</b> <b>100,0</b>	<b>122,5</b>	I	<b>TOTAL</b>	
<b>204</b> <b>5,1</b>	<b>239</b> <b>5,4</b>	<b>245</b> <b>5,2</b>	<b>271</b> <b>5,7</b>	<b>258</b> <b>6,1</b>	<b>2 445</b> <b>6,3</b>	<b>2 709</b> <b>5,7</b>	<b>110,8</b>	I	<b>Food and beverages</b>	<b>1</b>
47 1,2	56 1,2	67 1,4	75 1,6	70 1,6	562 1,4	666 1,4	118,5	I	<i>of which: Primary food &amp; beverages</i>	11
13 0,3	16 0,4	19 0,4	18 0,4	17 0,4	122 0,3	156 0,3	128,5	I	<i>of which: Primary food &amp; beverages mainly for industry</i>	111
33 0,8	40 0,9	48 1,0	57 1,2	53 1,2	440 1,1	510 1,1	115,8	I	<i>Primary food &amp; beverages mainly for household consump.</i>	112
158 3,9	184 4,1	178 3,8	196 4,1	188 4,4	1 884 4,9	2 044 4,3	108,5	I	<i>Processed food and beverages</i>	12
27 0,7	22 0,5	24 0,5	30 0,6	26 0,6	245 0,6	274 0,6	111,7	I	<i>of which: Processed food &amp; beverages mainly for industry</i>	121
131 3,3	162 3,6	154 3,3	165 3,5	162 3,8	1 638 4,2	1 770 3,7	108,0	I	<i>Processed food &amp; beverages mainly for household consump.</i>	122
<b>1 081</b> <b>27,0</b>	<b>1 199</b> <b>26,9</b>	<b>1 215</b> <b>25,8</b>	<b>1 186</b> <b>24,9</b>	<b>1 004</b> <b>23,7</b>	<b>10 031</b> <b>25,9</b>	<b>12 675</b> <b>26,7</b>	<b>126,4</b>	I	<b>Industrial supplies not elsewhere specified</b>	<b>2</b>
112 2,8	118 2,7	115 2,4	120 2,5	119 2,8	741 1,9	1 382 2,9	186,6	I	<i>of which: Primary industrial supplies not elsewhere specified</i>	21
969 24,2	1 081 24,2	1 101 23,4	1 066 22,4	885 20,8	9 290 24,0	11 292 23,8	121,5	I	<i>Processed industrial supplies not elsewhere specified</i>	22
<b>563</b> <b>14,1</b>	<b>551</b> <b>12,4</b>	<b>610</b> <b>13,0</b>	<b>590</b> <b>12,4</b>	<b>574</b> <b>13,5</b>	<b>4 545</b> <b>11,7</b>	<b>6 072</b> <b>12,8</b>	<b>133,6</b>	I	<b>Fuels and lubricants</b>	<b>3</b>
412 10,3	400 9,0	440 9,3	445 9,3	442 10,4	3 546 9,1	4 560 9,6	128,6	I	<i>of which: Primary fuels and lubricants</i>	31
151 3,8	152 3,4	170 3,6	145 3,1	132 3,1	999 2,6	1 512 3,2	151,3	I	<i>Processed fuels and lubricants</i>	32
18 0,5	17 0,4	17 0,4	17 0,4	19 0,5	599 1,5	214 0,5	35,7	I	<i>of which: Motor spirits</i>	321
132 3,3	135 3,0	153 3,2	128 2,7	113 2,7	400 1,0	1 298 2,7	324,2	I	<i>Other processed fuels and lubricants</i>	322
<b>1 135</b> <b>28,4</b>	<b>1 201</b> <b>26,9</b>	<b>1 289</b> <b>27,4</b>	<b>1 349</b> <b>28,3</b>	<b>1 230</b> <b>29,0</b>	<b>10 507</b> <b>27,1</b>	<b>12 672</b> <b>26,7</b>	<b>120,6</b>	I	<b>Capital goods (except transport equipment) and parts and accessories thereof</b>	<b>4</b>
387 9,7	456 10,2	492 10,5	568 11,9	628 14,8	4 531 11,7	5 195 10,9	114,6	I	<i>of which: Capital goods (except transport equipment)</i>	41
748 18,7	745 16,7	797 16,9	781 16,4	602 14,2	5 976 15,4	7 477 15,7	125,1	I	<i>Parts and accessories of capital goods</i>	42
<b>525</b> <b>13,1</b>	<b>681</b> <b>15,3</b>	<b>689</b> <b>14,6</b>	<b>741</b> <b>15,6</b>	<b>673</b> <b>15,9</b>	<b>5 813</b> <b>15,0</b>	<b>7 296</b> <b>15,4</b>	<b>125,5</b>	I	<b>Transport equipment and parts and accessories thereof</b>	<b>5</b>
76 1,9	100 2,3	120 2,6	109 2,3	99 2,3	1 247 3,2	1 247 2,6	100,0	I	<i>of which: Passenger motor cars</i>	51
43 1,1	36 0,8	40 0,9	72 1,5	84 2,0	506 1,3	564 1,2	111,4	I	<i>Other transport equipment</i>	52
40 1,0	34 0,8	39 0,8	68 1,4	81 1,9	466 1,2	527 1,1	113,3	I	<i>of which: Industrial transport equipment</i>	521
2 0,1	2 0,0	1 0,0	4 0,1	2 0,1	41 0,1	37 0,1	89,8	I	<i>Non-industrial transport equipment</i>	522
406 10,2	544 12,2	528 11,2	560 11,8	491 11,6	4 059 10,5	5 485 11,5	135,1	I	<i>Parts and accessories of transport equipment</i>	53
<b>480</b> <b>12,0</b>	<b>572</b> <b>12,8</b>	<b>647</b> <b>13,7</b>	<b>613</b> <b>12,9</b>	<b>494</b> <b>11,6</b>	<b>5 342</b> <b>13,8</b>	<b>5 963</b> <b>12,6</b>	<b>111,6</b>	I	<b>Consumer goods not elsewhere specified</b>	<b>6</b>
127 3,2	164 3,7	219 4,7	208 4,4	146 3,4	1 440 3,7	1 748 3,7	121,4	I	<i>of which: Durable consumer goods not elsewhere specified</i>	61
181 4,5	223 5,0	220 4,7	192 4,0	176 4,1	1 780 4,6	2 039 4,3	114,6	I	<i>Semi-durable consumer goods not elsewhere specified</i>	62
172 4,3	185 4,1	208 4,4	212 4,5	173 4,1	2 122 5,5	2 176 4,6	102,5	I	<i>Non-durable consumer goods not elsewhere specified</i>	63
<b>9</b> <b>0,2</b>	<b>14</b> <b>0,3</b>	<b>11</b> <b>0,2</b>	<b>10</b> <b>0,2</b>	<b>12</b> <b>0,3</b>	<b>92</b> <b>0,2</b>	<b>107</b> <b>0,2</b>	<b>116,2</b>	I	<b>Goods not elsewhere specified</b>	<b>7</b>

**Tovarová štruktúra celkového vývozu podľa hlavných ekonomických kategórií po mesiacoch**

v mil. Eur, FOB

Kód	Ekonomická kategória		2010						
			1.	2.	3.	4.	5.	6.	7.
	<b>SPOLU</b>	V	<b>3 025</b>	<b>3 404</b>	<b>4 073</b>	<b>3 867</b>	<b>3 961</b>	<b>4 145</b>	<b>3 768</b>
		Štr.	<b>100,0</b>	<b>100,0</b>	<b>100,0</b>	<b>100,0</b>	<b>100,0</b>	<b>100,0</b>	<b>100,0</b>
<b>1</b>	<b>Potraviny a nápoje</b>	V	<b>111</b>	<b>132</b>	<b>168</b>	<b>145</b>	<b>141</b>	<b>143</b>	<b>156</b>
		Štr.	<b>3,7</b>	<b>3,9</b>	<b>4,1</b>	<b>3,8</b>	<b>3,6</b>	<b>3,4</b>	<b>4,1</b>
11	<i>v tom: Základné potraviny a nápoje</i>	V	41	45	57	48	44	41	55
		Štr.	1,3	1,3	1,4	1,2	1,1	1,0	1,4
111	<i>v tom: Zákl. potraviny a nápoje hlavne pre priemysel</i>	V	26	28	38	28	23	21	36
		Štr.	0,9	0,8	0,9	0,7	0,6	0,5	0,9
112	<i>Zákl. potraviny a nápoje hlavne na spotrebu domácností</i>	V	15	17	19	20	20	19	19
		Štr.	0,5	0,5	0,5	0,5	0,5	0,5	0,5
12	<i>Spracované potraviny a nápoje</i>	V	70	87	111	97	98	102	101
		Štr.	2,3	2,6	2,7	2,5	2,5	2,5	2,7
121	<i>v tom: Sprac. potraviny a nápoje hlavne pre priemysel</i>	V	18	25	36	32	31	37	32
		Štr.	0,6	0,7	0,9	0,8	0,8	0,9	0,8
122	<i>Sprac. potraviny a nápoje hlavne na spotrebu domácností</i>	V	52	63	75	65	67	65	70
		Štr.	1,7	1,8	1,8	1,7	1,7	1,6	1,9
<b>2</b>	<b>Priemyselné dodávky inde nešpecifikované</b>	V	<b>807</b>	<b>857</b>	<b>1 044</b>	<b>1 016</b>	<b>1 011</b>	<b>1 064</b>	<b>976</b>
		Štr.	<b>26,7</b>	<b>25,2</b>	<b>25,6</b>	<b>26,3</b>	<b>25,5</b>	<b>25,7</b>	<b>25,9</b>
21	<i>v tom: Základné priemyselné dodávky inde nešpecifikované</i>	V	50	64	89	78	82	79	87
		Štr.	1,6	1,9	2,2	2,0	2,1	1,9	2,3
22	<i>Spracované priemyselné dodávky inde nešpecifikované</i>	V	758	793	956	938	929	985	889
		Štr.	25,0	23,3	23,5	24,3	23,4	23,8	23,6
<b>3</b>	<b>Palivá a mazivá</b>	V	<b>134</b>	<b>128</b>	<b>163</b>	<b>197</b>	<b>158</b>	<b>167</b>	<b>200</b>
		Štr.	<b>4,4</b>	<b>3,8</b>	<b>4,0</b>	<b>5,1</b>	<b>4,0</b>	<b>4,0</b>	<b>5,3</b>
31	<i>v tom: Základné palivá a mazivá</i>	V	1	1	1	1	1	1	1
		Štr.	0,0	0,0	0,0	0,0	0,0	0,0	0,0
32	<i>Spracované palivá a mazivá</i>	V	133	127	161	196	157	166	200
		Štr.	4,4	3,7	4,0	5,1	4,0	4,0	5,3
321	<i>v tom: Motorový benzín</i>	V	31	34	47	59	27	41	59
		Štr.	1,0	1,0	1,1	1,5	0,7	1,0	1,6
322	<i>Ostatné sprac. palivá a mazivá</i>	V	102	94	115	138	129	125	141
		Štr.	3,4	2,7	2,8	3,6	3,3	3,0	3,7
<b>4</b>	<b>Investičné tovary (okrem dopr. zariadení) a ich časti a príslušenstvo</b>	V	<b>573</b>	<b>594</b>	<b>767</b>	<b>706</b>	<b>771</b>	<b>794</b>	<b>736</b>
		Štr.	<b>18,9</b>	<b>17,4</b>	<b>18,8</b>	<b>18,2</b>	<b>19,5</b>	<b>19,1</b>	<b>19,5</b>
41	<i>v tom: Investičné tovary (okrem dopravných zariadení)</i>	V	285	288	372	339	384	397	383
		Štr.	9,4	8,5	9,1	8,8	9,7	9,6	10,2
42	<i>Časti a príslušenstvo investič. tovarov</i>	V	288	306	395	367	387	397	353
		Štr.	9,5	9,0	9,7	9,5	9,8	9,6	9,4
<b>5</b>	<b>Dopravné zariadenia a ich časti a príslušenstvo</b>	V	<b>743</b>	<b>962</b>	<b>1 078</b>	<b>1 013</b>	<b>988</b>	<b>1 067</b>	<b>995</b>
		Štr.	<b>24,6</b>	<b>28,3</b>	<b>26,5</b>	<b>26,2</b>	<b>25,0</b>	<b>25,7</b>	<b>26,4</b>
51	<i>v tom: Osobné motorové vozidlá</i>	V	414	586	595	545	529	550	560
		Štr.	13,7	17,2	14,6	14,1	13,4	13,3	14,9
52	<i>Ostatné dopravné zariadenia</i>	V	29	48	72	81	65	64	47
		Štr.	0,9	1,4	1,8	2,1	1,6	1,6	1,3
521	<i>v tom: Priemyselné dopr. zariadenia</i>	V	26	45	67	77	63	61	46
		Štr.	0,9	1,3	1,6	2,0	1,6	1,5	1,2
522	<i>Nepriemyselné dopr. zariadenia</i>	V	2	3	5	4	2	3	1
		Štr.	0,1	0,1	0,1	0,1	0,1	0,1	0,0
53	<i>Časti a príslušenstvo dopr. zariadení</i>	V	300	328	411	387	394	453	388
		Štr.	9,9	9,6	10,1	10,0	9,9	10,9	10,3
<b>6</b>	<b>Spotrebné tovary inde nešpecifikované</b>	V	<b>652</b>	<b>724</b>	<b>845</b>	<b>785</b>	<b>880</b>	<b>904</b>	<b>700</b>
		Štr.	<b>21,6</b>	<b>21,3</b>	<b>20,7</b>	<b>20,3</b>	<b>22,2</b>	<b>21,8</b>	<b>18,6</b>
61	<i>v tom: Spotrebné tovary dlhodobej spotreby inde nešpecifikované</i>	V	410	463	509	515	602	582	393
		Štr.	13,6	13,6	12,5	13,3	15,2	14,1	10,4
62	<i>Spotrebné tovary strednodobej spotreby inde nešpecifikované</i>	V	153	163	206	157	153	186	184
		Štr.	5,1	4,8	5,1	4,1	3,9	4,5	4,9
63	<i>Spotrebné tovary krátkodobej spotreby inde nešpecifikované</i>	V	89	98	130	112	125	135	123
		Štr.	2,9	2,9	3,2	2,9	3,2	3,3	3,3
<b>7</b>	<b>Tovary inde nešpecifikované</b>	V	<b>5</b>	<b>7</b>	<b>9</b>	<b>5</b>	<b>11</b>	<b>7</b>	<b>5</b>
		Štr.	<b>0,2</b>	<b>0,2</b>	<b>0,2</b>	<b>0,1</b>	<b>0,3</b>	<b>0,2</b>	<b>0,1</b>

## Commodity Structure of Total Export by Broad Economic Categories by Months

Mill. EUR, FOB

2010					Kumul. hodnota 1.-12. Cumulated value 1.-12.		Index 2010/2009		Economic category	Code
8.	9.	10.	11.	12.	2009	2010				
<b>3 791</b> <b>100,0</b>	<b>4 496</b> <b>100,0</b>	<b>4 811</b> <b>100,0</b>	<b>4 886</b> <b>100,0</b>	<b>4 046</b> <b>100,0</b>	<b>39 721</b> <b>100,0</b>	<b>48 272</b> <b>100,0</b>	<b>121,5</b>	E	<b>TOTAL</b>	
<b>160</b> <b>4,2</b>	<b>193</b> <b>4,3</b>	<b>213</b> <b>4,4</b>	<b>197</b> <b>4,0</b>	<b>173</b> <b>4,3</b>	<b>1 713</b> <b>4,3</b>	<b>1 932</b> <b>4,0</b>	<b>112,8</b>	E	<b>Food and beverages</b>	<b>1</b>
64 1,7	71 1,6	82 1,7	63 1,3	58 1,4	619 1,6	668 1,4	108,0	E	<i>of which: Primary food &amp; beverages</i>	11
46 1,2	51 1,1	63 1,3	42 0,9	35 0,9	409 1,0	436 0,9	106,4	E	<i>of which: Primary food &amp; beverages mainly for industry</i>	111
18 0,5	20 0,4	19 0,4	22 0,4	23 0,6	209 0,5	233 0,5	111,2	E	<i>Primary food &amp; beverages mainly for household consump.</i>	112
96 2,5	122 2,7	131 2,7	134 2,7	115 2,8	1 094 2,8	1 264 2,6	115,5	E	<i>Processed food and beverages</i>	12
27 0,7	28 0,6	29 0,6	31 0,6	28 0,7	303 0,8	353 0,7	116,6	E	<i>of which: Processed food &amp; beverages mainly for industry</i>	121
69 1,8	94 2,1	102 2,1	103 2,1	87 2,2	791 2,0	911 1,9	115,1	E	<i>Processed food &amp; beverages mainly for household consump.</i>	122
<b>997</b> <b>26,3</b>	<b>1 106</b> <b>24,6</b>	<b>1 104</b> <b>22,9</b>	<b>1 095</b> <b>22,4</b>	<b>948</b> <b>23,4</b>	<b>9 657</b> <b>24,3</b>	<b>12 024</b> <b>24,9</b>	<b>124,5</b>	E	<b>Industrial supplies not elsewhere specified</b>	<b>2</b>
86 2,3	86 1,9	80 1,7	89 1,8	76 1,9	630 1,6	945 2,0	149,8	E	<i>of which: Primary industrial supplies not elsewhere specified</i>	21
912 24,1	1 020 22,7	1 024 21,3	1 006 20,6	872 21,5	9 027 22,7	11 080 23,0	122,7	E	<i>Processed industrial supplies not elsewhere specified</i>	22
<b>242</b> <b>6,4</b>	<b>238</b> <b>5,3</b>	<b>246</b> <b>5,1</b>	<b>212</b> <b>4,3</b>	<b>212</b> <b>5,2</b>	<b>1 792</b> <b>4,5</b>	<b>2 298</b> <b>4,8</b>	<b>128,2</b>	E	<b>Fuels and lubricants</b>	<b>3</b>
1 0,0	1 0,0	1 0,0	2 0,0	1 0,0	29 0,1	13 0,0	45,5	E	<i>of which: Primary fuels and lubricants</i>	31
241 6,4	237 5,3	244 5,1	210 4,3	211 5,2	1 763 4,4	2 284 4,7	129,5	E	<i>Processed fuels and lubricants</i>	32
55 1,4	57 1,3	49 1,0	44 0,9	48 1,2	1 587 4,0	550 1,1	34,7	E	<i>of which: Motor spirits</i>	321
186 4,9	180 4,0	196 4,1	166 3,4	163 4,0	176 0,4	1 734 3,6	985,1	E	<i>Other processed fuels and lubricants</i>	322
<b>792</b> <b>20,9</b>	<b>880</b> <b>19,6</b>	<b>943</b> <b>19,6</b>	<b>1 003</b> <b>20,5</b>	<b>810</b> <b>20,0</b>	<b>7 410</b> <b>18,7</b>	<b>9 367</b> <b>19,4</b>	<b>126,4</b>	E	<b>Capital goods (except transport equipment) and parts and accessories thereof</b>	<b>4</b>
407 10,7	456 10,1	514 10,7	564 11,5	448 11,1	3 720 9,4	4 838 10,0	130,1	E	<i>of which: Capital goods (except transport equipment)</i>	41
385 10,2	424 9,4	429 8,9	439 9,0	362 8,9	3 690 9,3	4 530 9,4	122,8	E	<i>Parts and accessories of capital goods</i>	42
<b>863</b> <b>22,8</b>	<b>1 177</b> <b>26,2</b>	<b>1 211</b> <b>25,2</b>	<b>1 243</b> <b>25,4</b>	<b>1 016</b> <b>25,1</b>	<b>9 704</b> <b>24,4</b>	<b>12 355</b> <b>25,6</b>	<b>127,3</b>	E	<b>Transport equipment and parts and accessories thereof</b>	<b>5</b>
431 11,4	682 15,2	671 13,9	704 14,4	595 14,7	5 431 13,7	6 863 14,2	126,4	E	<i>of which: Passenger motor cars</i>	51
48 1,3	41 0,9	54 1,1	52 1,1	59 1,5	574 1,4	660 1,4	115,1	E	<i>Other transport equipment</i>	52
46 1,2	39 0,9	52 1,1	49 1,0	57 1,4	531 1,3	631 1,3	118,7	E	<i>of which: Industrial transport equipment</i>	521
2 0,0	1 0,0	1 0,0	3 0,1	2 0,0	43 0,1	29 0,1	69,1	E	<i>Non-industrial transport equipment</i>	522
384 10,1	454 10,1	487 10,1	486 9,9	361 8,9	3 699 9,3	4 832 10,0	130,6	E	<i>Parts and accessories of transport equipment</i>	53
<b>731</b> <b>19,3</b>	<b>898</b> <b>20,0</b>	<b>1 089</b> <b>22,6</b>	<b>1 129</b> <b>23,1</b>	<b>880</b> <b>21,8</b>	<b>9 362</b> <b>23,6</b>	<b>10 219</b> <b>21,2</b>	<b>109,1</b>	E	<b>Consumer goods not elsewhere specified</b>	<b>6</b>
430 11,3	532 11,8	748 15,5	783 16,0	561 13,9	6 359 16,0	6 529 13,5	102,7	E	<i>of which: Durable consumer goods not elsewhere specified</i>	61
191 5,0	231 5,1	211 4,4	213 4,4	201 5,0	1 808 4,6	2 250 4,7	124,4	E	<i>Semi-durable consumer goods not elsewhere specified</i>	62
111 2,9	135 3,0	130 2,7	134 2,7	118 2,9	1 195 3,0	1 439 3,0	120,5	E	<i>Non-durable consumer goods not elsewhere specified</i>	63
<b>5</b> <b>0,1</b>	<b>4</b> <b>0,1</b>	<b>5</b> <b>0,1</b>	<b>7</b> <b>0,1</b>	<b>7</b> <b>0,2</b>	<b>82</b> <b>0,2</b>	<b>77</b> <b>0,2</b>	<b>93,2</b>	E	<b>Goods not elsewhere specified</b>	<b>7</b>

**Tovarová štruktúra podľa tried klasifikácie produktov podľa činností (verzia 2008) po mesiacoch**

v tis. Eur FOB/FOB

Kód CPA	Názov triedy		2010						
			1.	2.	3.	4.	5.	6.	7.
	<b>SPOLU</b>	D	<b>2 945 320</b>	<b>3 283 833</b>	<b>3 845 015</b>	<b>3 622 338</b>	<b>3 827 159</b>	<b>3 945 717</b>	<b>3 859 007</b>
		V	<b>3 025 033</b>	<b>3 403 578</b>	<b>4 072 874</b>	<b>3 866 609</b>	<b>3 961 036</b>	<b>4 144 886</b>	<b>3 768 274</b>
	v tom:								
0111	Obilniny (okrem ryže), strukoviny a olejnaté semená	D	4 567	10 549	25 439	16 114	6 750	6 191	6 682
		V	26 693	30 914	38 009	21 977	22 489	18 828	30 616
0112	Ryža nelúpaná	D	174	193	29	193	42	8	59
		V	-	-	-	-	-	-	-
0113	Zelenina a melóny, korene a hľuzy	D	11 781	14 304	19 948	16 355	17 491	16 200	17 335
		V	2 506	2 389	2 070	6 063	5 068	3 096	4 048
0114	Cukrová trstina	D	-	-	-	-	-	-	-
		V	-	-	-	-	-	-	-
0115	Nespracovaný tabak	D	98	98	899	-	16	277	930
		V	-	123	258	-	-	-	717
0116	Plodiny obsahujúce vláknu	D	86	1 575	138	3	145	429	473
		V	149	502	402	-	125	341	146
0119	Ostatné netrváce plodiny	D	1 040	1 599	2 720	2 592	2 055	1 658	1 229
		V	72	71	104	195	80	91	23
0121	Hrozno	D	1 121	1 117	1 267	1 178	1 493	1 460	1 703
		V	90	82	169	96	77	32	34
0122	Tropické a subtropické ovocie	D	3 994	3 564	4 481	4 397	4 380	3 290	3 036
		V	747	675	843	775	705	595	274
0123	Citrusové plody	D	7 094	5 591	5 119	2 589	1 819	1 818	1 939
		V	607	337	475	217	224	253	292
0124	Malvicové plody a kôstkové ovocie	D	1 891	1 919	2 523	2 445	2 959	4 693	5 794
		V	767	810	910	1 151	980	987	2 089
0125	Ostatné stromové a kríkové ovocie a orechy	D	2 010	2 458	2 509	1 527	986	1 707	1 130
		V	596	762	714	262	216	356	171
0126	Olejnaté plody	D	171	43	91	123	96	55	29
		V	15	5	40	8	13	31	12
0127	Plodiny na výrobu nápojov	D	1 396	2 902	1 458	2 387	1 022	653	577
		V	54	56	18	60	4	71	481
0128	Korenie, aromatické, liečivé a farmaceutické plodiny	D	659	694	730	633	642	588	822
		V	127	150	178	97	98	161	117
0129	Ostatné trváce plodiny	D	7 446	6 323	10 732	9 978	10 217	12 527	11 086
		V	447	285	159	301	618	767	1 234
0130	Sadbový materiál: živé rastliny, hľuzy, cibule a korene, odrezky ...	D	1 230	1 252	3 689	5 040	3 563	2 482	1 436
		V	105	989	583	516	340	227	420
0141	Dojnice, živé a surové mlieko z dojníc	D	893	22	549	-	1	349	317
		V	951	704	626	856	3 214	371	1 145
0142	Ostatný hovädzí dobytok a byvoly, živé a ich spermie	D	183	107	350	243	198	227	115
		V	1 668	2 043	1 695	1 941	2 018	2 252	1 938
0143	Kone a ostatné koňovité zvieratá, živé	D	2	2	67	19	16	44	17
		V	50	2	21	16	-	-	22
0145	Ovce a kozy, živé; surové mlieko a strižná vlna z oviec a kôz	D	45	11	105	467	490	386	324
		V	242	185	773	662	815	751	869
0146	Ošipané, živé	D	1 184	1 338	2 756	1 478	1 520	3 054	3 602
		V	3 055	1 713	4 145	3 390	2 290	2 116	3 807
0147	Hydina, živá a vajcia	D	2 865	3 134	3 316	1 974	2 100	3 096	2 122
		V	3 647	3 612	3 939	5 671	3 599	5 096	3 114
0149	Ostatné hospodárske zvieratá a produkty živočíšneho pôvodu	D	1 400	670	1 333	781	1 748	1 016	635
		V	995	1 100	1 364	1 116	809	745	758

**Commodity Structure by the Classes of CPA (version 2008) by Months**

thousand EUR FOB/FOB

2010					Kumulovaná hodnota 1.-12. Cumulated value 1.-12.		Index 2010/2009		Name of Class	Code CPA
8.	9.	10.	11.	12.	2009	2010				
3 997 131 3 790 707	4 456 451 4 496 290	4 705 380 4 811 223	4 760 568 4 885 667	4 245 658 4 045 932	38 775 135 39 721 193	47 493 577 48 272 109	122,5 121,5	I E	<b>TOTAL</b>	
									of which:	
11 143 39 234	11 610 41 060	16 281 53 805	16 887 36 777	18 160 32 030	96 724 388 236	150 374 392 431	155,5 101,1	I E	Cereals (except rice), leguminous crops and oil seeds	0111
11 -	32 145	25 69	62 123	76 29	2 200 0	902 367	41,0 2 477,7x	I E	Rice, not husked	0112
11 006 2 973	12 541 2 424	12 705 1 794	15 643 1 917	13 633 2 602	147 445 36 271	178 942 36 949	121,4 101,9	I E	Vegetables and melons, roots and tubers	0113
- -	- -	- -	0 -	0 -	0 -	0 -	98,1 x	I E	Sugar cane	0114
461 307	919 687	920 1 296	590 401	554 246	2 337 496	5 763 4 035	246,6 814,1	I E	Unmanufactured tobacco	0115
314 185	623 799	477 443	398 218	440 230	709 2	5 099 3 540	719,3 19 270,2x	I E	Fibre crops	0116
1 576 46	1 612 73	1 658 39	1 445 93	1 022 81	17 485 2 950	20 205 968	115,6 32,8	I E	Other non-perennial crops	0119
2 074 88	4 705 272	3 613 281	1 628 160	1 322 96	20 669 2 125	22 682 1 478	109,7 69,5	I E	Grapes	0121
2 263 425	2 870 286	3 903 767	4 393 1 043	5 969 1 183	51 958 12 056	46 540 8 317	89,6 69,0	I E	Tropical and subtropical fruits	0122
1 289 323	2 048 430	3 778 318	6 744 495	9 830 1 465	44 242 5 941	49 659 5 437	112,2 91,5	I E	Citrus fruits	0123
4 422 1 081	3 725 1 775	2 946 1 122	1 835 728	2 327 941	28 955 10 037	37 481 13 341	129,4 132,9	I E	Pome fruits and stone fruits	0124
1 092 219	1 659 518	3 258 1 094	4 855 2 449	4 433 2 192	23 847 10 020	27 624 9 550	115,8 95,3	I E	Other tree and bush fruits and nuts	0125
24 18	130 37	270 183	211 169	322 141	1 609 544	1 565 670	97,3 123,2	I E	Oleaginous fruits	0126
542 48	872 805	1 092 212	1 624 214	1 789 1 514	15 844 6 411	16 314 3 539	103,0 55,2	I E	Beverage crops	0127
524 135	512 371	1 308 1 085	840 432	1 084 171	8 732 3 010	9 037 3 121	103,5 103,7	I E	Spices, aromatic, drug and pharmaceutical crops	0128
13 135 1 706	11 952 796	10 244 446	13 501 667	9 298 430	42 669 7 077	126 439 7 856	296,3 111,0	I E	Other perennial crops	0129
1 725 178	1 742 300	1 655 524	1 807 1 156	1 800 818	25 191 3 872	27 424 6 157	108,9 159,0	I E	Planting material: live plants, bulbs, tubers and roots, cuttings ...	0130
481 1 658	- 2 143	347 753	0 2 016	- 859	713 18 780	2 959 15 296	414,9 81,5	I E	Dairy cattle, live and raw milk from dairy cattle	0141
162 3 378	242 5 139	302 5 556	2 719 5 400	2 277 3 600	3 130 30 867	7 125 36 629	227,6 118,7	I E	Other cattle and buffaloes, live and their semen	0142
24 0	281 4	17 4	21 8	99 3	414 2 545	609 131	147,2 5,1	I E	Horses and other equines, live	0143
150 491	27 667	238 362	104 626	54 246	970 3 872	2 403 6 689	247,8 172,7	I E	Sheep and goats, live; raw milk and shorn wool from sheep ...	0145
3 181 3 056	3 805 3 011	2 632 2 648	2 634 3 266	2 530 3 160	24 068 19 005	29 713 35 658	123,5 187,6	I E	Swine, live	0146
1 772 5 239	2 432 3 670	3 096 3 600	2 744 3 050	2 842 3 853	35 075 49 509	31 494 48 090	89,8 97,1	I E	Poultry, live and eggs	0147
644 1 062	776 1 087	1 568 1 288	1 560 1 127	981 1 076	10 112 14 511	13 112 12 527	129,7 86,3	I E	Other farmed animals and animal products	0149

**Tovarová štruktúra podľa tried klasifikácie produktov podľa činností (verzia 2008) po mesiacoch**

1.pokračovanie  
v tis. Eur FOB/FOB

Kód CPA	Názov triedy		2010						
			1.	2.	3.	4.	5.	6.	7.
0210	Lesné stromy a služby lesných škôlok	D	13	25	74	81	49	47	9
		V	-	-	12	17	0	-	0
0220	Drevo v surovom stave	D	2 098	2 397	6 409	2 421	2 655	1 626	1 604
		V	6 925	11 920	23 260	13 810	12 026	13 877	19 698
0230	Voľne rastúce nedrevnaté plodiny	D	174	292	268	267	273	260	212
		V	4	5	4	7	9	9	2
0300	Ryby a iné produkty rybolovu; produkty akvakultúry; služby súv.	D	99	100	109	143	139	206	376
		V	53	52	68	130	88	109	153
0510	Čierne uhlie	D	25 669	27 985	26 350	39 569	45 983	38 860	49 231
		V	43	35	61	133	283	104	43
0520	Lignit	D	2 992	4 622	3 857	2 654	1 833	973	1 663
		V	-	-	-	-	-	4	-
0610	Ropa	D	174 253	193 722	149 353	186 371	222 023	72 806	199 345
		V	408	431	446	467	451	477	231
0620	Zemný plyn, skvapalnený alebo v plynnom stave	D	237 695	155 322	106 385	83 694	79 600	194 237	199 536
		V	9	17 918	10 392	16 963	50 106	29 421	29 671
0710	Železné rudy	D	23 085	26 098	30 074	48 887	56 982	59 530	44 249
		V	83	-	1 255	852	160	-	178
0721	Uránové a tórové rudy	D	-	-	-	-	-	-	-
		V	-	-	0	-	0	-	-
0729	Ostatné neželezné kovové rudy a ich koncentráty	D	2 418	1 400	5 413	2 231	2 557	2 634	1 983
		V	489	786	1 738	1 600	1 625	1 146	1 232
0811	Dekoračné a stavebné kamene, vápenc, sadrovec, krieda a bridl.	D	109	180	407	435	522	461	380
		V	604	739	913	851	843	964	1 126
0812	Štrk, piesok, íly a kaolín	D	1 199	1 547	1 999	2 250	2 198	2 285	2 499
		V	559	701	995	1 088	3 353	1 636	1 628
0891	Chemické a hnojivové minerály	D	76	709	800	209	114	757	89
		V	273	282	379	361	368	407	320
0892	Rašelina	D	316	269	653	747	522	410	401
		V	42	76	166	179	107	58	19
0893	Soľ a čistý chlorid sodný, morská voda	D	3 025	2 291	1 294	630	489	824	665
		V	192	767	165	164	100	104	124
0899	Ostatné produkty ťažby a dobývania i. n.	D	1 760	1 137	1 712	1 692	2 274	2 763	2 664
		V	6 543	6 759	6 817	7 765	7 258	7 126	7 152
1011	Spracované a konzervované mäso	D	18 070	20 839	25 839	20 037	22 777	27 049	26 340
		V	3 111	5 697	8 343	6 682	6 977	7 906	8 432
1012	Spracované a konzervované hydínové mäso	D	6 635	7 105	8 830	7 675	7 960	9 546	8 544
		V	2 786	3 811	5 405	5 624	5 536	5 586	6 212
1013	Výrobky z mäsa a hydínového mäsa	D	7 123	7 212	9 986	7 259	8 150	8 313	9 088
		V	2 607	2 615	3 710	3 159	3 750	3 457	4 172
1020	Spracované a konzervované ryby, kôrovce a mäkkýše	D	4 453	4 211	4 269	3 744	4 550	4 687	3 773
		V	363	349	462	285	199	419	381
1031	Spracované a konzervované zemiaky	D	1 805	1 879	2 056	2 299	1 947	2 277	2 349
		V	27	27	62	21	17	44	17
1032	Ovocné a zeleninové šťavy	D	1 462	1 524	2 330	1 635	2 047	1 862	2 082
		V	554	361	1 038	543	419	781	893
1039	Ostatné spracované a konzervované ovocie a zelenina	D	6 552	7 399	10 353	7 535	8 037	8 127	8 293
		V	2 912	3 236	4 389	3 158	3 662	3 428	2 468
1041	Oleje a tuky	D	7 717	11 257	16 253	12 088	11 988	11 711	10 640
		V	5 888	4 165	5 409	5 728	4 356	10 555	5 554



**Commodity Structure by the Classes of CPA (version 2008) by Months**

 1st continuation  
 thousand EUR FOB/FOB

2010					Kumulovaná hodnota 1.-12. Cumulated value 1.-12.		Index 2010/2009		Name of Class	Code CPA
8.	9.	10.	11.	12.	2009	2010				
38	51	73	73	10	639	543	84,9	I	Forest trees and nursery	0210
-	-	2	12	37	242	79	32,8	E	services	
1 952	1 434	1 358	2 271	1 451	26 016	27 676	106,4	I	Wood in the rough	0220
14 542	14 706	14 935	16 995	7 305	151 183	170 000	112,4	E		
302	376	375	398	471	2 924	3 666	125,4	I	Wild growing non-wood products	0230
1	1	8	1	8	85	59	69,7	E		
160	147	333	835	1 646	2 721	4 292	157,8	I	Fish and other fishing products;	0300
286	101	203	389	262	1 186	1 896	159,9	E	aquaculture products; supp. serv.	
41 483	39 900	40 944	41 246	37 737	417 532	454 957	109,0	I	Hard coal	0510
32	58	120	566	194	11 955	1 672	14,0	E		
3 008	4 002	5 001	4 621	3 692	39 521	38 919	98,5	I	Lignite	0520
1	29	81	61	84	2 038	260	12,7	E		
213 684	203 248	218 670	227 927	232 261	1 715 858	2 293 663	133,7	I	Crude petroleum	0610
442	469	696	454	666	4 705	5 639	119,8	E		
194 550	197 362	226 695	191 725	188 266	1 595 219	2 055 067	128,8	I	Natural gas, liquefied or	0620
43 107	41 490	43 784	30 814	24 857	104 069	338 532	325,3	E	in gaseous state	
40 147	44 435	37 096	40 498	38 998	211 798	490 080	231,4	I	Iron ores	0710
1 204	302	1 051	338	60	6 569	5 484	83,5	E		
-	-	-	-	-	48	-	0,0	I	Uranium and thorium ores	0721
-	-	-	0	-	0	0	21,9	E		
10 079	427	1 506	3 551	2 472	15 801	36 672	232,1	I	Other non-ferrous metal ores	0729
1 709	1 266	1 129	1 266	1 089	7 637	15 075	197,4	E	and concentrates	
529	506	403	378	207	5 332	4 516	84,7	I	Ornamental and building stone,	0811
1 052	1 148	1 045	982	812	14 781	11 079	75,0	E	limestone, gypsum, chalk, slate	
2 443	2 502	2 231	2 897	2 157	26 307	26 208	99,6	I	Gravel, sand, clays and kaolin	0812
1 523	1 681	1 801	1 509	1 026	15 969	17 500	109,6	E		
1 427	134	967	494	1 069	3 593	6 845	190,5	I	Chemical and fertiliser minerals	0891
504	918	413	461	446	4 498	5 132	114,1	E		
495	351	277	324	227	3 509	4 995	142,3	I	Peat	0892
41	45	54	23	28	1 241	836	67,4	E		
720	1 360	1 339	1 382	1 625	15 746	15 642	99,3	I	Salt and pure sodium chloride;	0893
98	104	343	149	403	2 003	2 715	135,5	E	sea water	
1 813	2 634	2 717	1 982	3 615	15 686	26 765	170,6	I	Other mining and quarrying	0899
7 039	7 567	7 691	7 809	7 997	63 663	87 523	137,5	E	products n.e.c.	
23 484	25 449	24 966	28 917	25 830	248 515	289 597	116,5	I	Processed and preserved meat	1011
7 932	8 126	9 269	8 955	8 640	48 430	90 070	186,0	E		
9 034	9 563	8 571	8 861	7 412	84 545	99 736	118,0	I	Processed and preserved poultry me	1012
5 943	6 821	7 029	7 785	5 575	35 045	68 112	194,4	E		
8 803	9 410	8 750	9 129	8 748	97 353	101 970	104,7	I	Meat and poultry meat products	1013
3 752	3 781	3 960	4 203	4 952	39 997	44 118	110,3	E		
3 361	4 084	4 482	5 933	6 683	48 369	54 230	112,1	I	Processed and preserved fish,	1020
387	439	886	908	574	4 673	5 652	120,9	E	crustaceans and molluscs	
2 198	2 105	2 466	2 676	2 145	24 367	26 202	107,5	I	Processed and preserved	1031
58	32	17	46	22	580	390	67,2	E	potatoes	
2 283	2 181	1 655	1 757	2 196	22 432	23 014	102,6	I	Fruit and vegetable juices	1032
1 586	494	435	598	513	5 741	8 214	143,1	E		
7 771	9 628	10 640	11 988	12 610	96 288	108 934	113,1	I	Other processed and preserved	1039
3 013	5 309	5 916	6 679	6 976	50 997	51 146	100,3	E	fruit and vegetables	
14 915	11 913	9 774	20 231	16 738	129 057	155 225	120,3	I	Oils and fats	1041
4 654	4 813	5 981	7 664	6 175	100 876	70 942	70,3	E		

**Tovarová štruktúra podľa tried klasifikácie produktov podľa činností (verzia 2008) po mesiacoch**

2. pokračovanie  
v tis. Eur FOB/FOB

Kód CPA	Názov triedy		2010						
			1.	2.	3.	4.	5.	6.	7.
1042	Margarín a podobné jedlé tuky	D	1 838	1 310	1 840	1 544	1 653	1 984	1 693
		V	94	14	24	63	7	115	15
1051	Mliečne výrobky a syry	D	18 490	18 611	25 076	30 535	26 650	18 573	18 958
		V	13 087	14 312	16 244	21 117	24 326	19 243	17 916
1052	Zmrzlina	D	193	640	1 099	1 668	2 129	2 742	4 510
		V	1	26	59	46	66	115	21
1061	Mlynárenské výrobky	D	3 831	5 416	9 341	8 475	9 104	9 352	9 248
		V	3 402	4 225	8 667	5 712	4 261	5 770	5 818
1062	Škroby a výrobky zo škrobu	D	1 191	1 501	1 878	1 636	1 869	1 544	1 673
		V	5 355	4 677	5 886	5 751	5 858	6 630	5 923
1071	Chlieb; čerstvé pečivo a koláče	D	3 468	3 103	3 447	3 683	3 300	2 919	2 332
		V	455	464	686	726	729	1 110	646
1072	Sucháre a sušienky; trvanlivé pečivo a keksy	D	4 253	5 774	6 699	5 778	6 010	6 600	6 509
		V	3 122	3 709	4 025	3 317	3 834	4 953	3 685
1073	Makaróny, rezance, kuskus a podobné múčne výrobky	D	847	1 297	1 117	789	921	985	1 167
		V	97	130	145	116	107	60	92
1081	Cukor	D	8 513	11 488	9 954	6 336	8 131	7 373	5 030
		V	7 122	10 970	17 701	11 509	12 492	9 441	11 106
1082	Kakao, čokoláda a cukrovinky	D	9 943	13 457	16 612	11 228	19 960	12 781	9 302
		V	11 159	14 102	18 825	12 679	12 416	13 610	15 413
1083	Spracovaný čaj a káva	D	5 523	16 185	11 526	9 049	10 544	13 329	9 966
		V	2 998	9 072	5 531	3 754	4 931	4 250	4 571
1084	Chuťové prísady a koreniny	D	2 682	3 240	4 041	3 500	3 139	3 572	3 271
		V	2 276	2 158	2 223	1 815	1 440	1 780	2 407
1085	Pripravené pokrmy a jedlá	D	2 930	3 347	5 508	4 191	4 043	4 833	4 395
		V	2 046	1 905	2 670	1 754	1 982	2 138	2 162
1086	Homogenizované potravinové prípravky a diétne potraviny	D	1 931	1 777	1 987	1 745	1 926	2 047	1 930
		V	286	441	429	279	335	351	364
1089	Ostatné potravinárske výrobky i. n.	D	8 200	7 405	8 009	7 161	9 522	7 802	7 456
		V	6 470	5 864	6 310	4 609	4 743	4 937	5 616
1091	Pripravené krmivo pre hospodárske zvieratá	D	2 921	3 607	3 809	3 638	3 459	3 594	3 157
		V	351	453	398	391	290	360	408
1092	Pripravené krmivo pre domáce zvieratá	D	2 166	2 267	2 465	2 261	2 372	2 845	2 287
		V	41	114	45	30	25	35	45
1101	Destilované alkoholické nápoje	D	3 394	7 084	1 352	1 541	1 564	2 282	2 322
		V	236	305	356	212	325	173	235
1102	Vino z hrozna	D	9 033	3 529	3 941	3 607	3 439	4 033	3 911
		V	1 469	1 514	645	970	425	816	705
1103	Jablčné víno a ostatné ovocné vína	D	326	590	553	343	335	340	347
		V	89	40	58	46	46	37	67
1104	Ostatné nedestilované kvasené nápoje	D	111	84	170	99	101	78	206
		V	1	0	4	0	0	22	-
1105	Pivo	D	1 673	2 057	3 117	2 542	3 032	3 554	4 203
		V	1 161	1 164	1 706	2 464	2 122	990	2 136
1106	Slad	D	33	68	74	63	39	90	100
		V	833	2 847	4 357	6 441	4 903	6 374	7 108
1107	Nealkoholické nápoje; minerálne vody a ostatné fľaškové vody	D	4 371	5 549	7 954	7 800	18 614	9 344	10 520
		V	1 793	3 533	3 315	3 977	3 788	4 361	3 707
1200	Tabakové výrobky	D	9 401	5 809	6 166	7 076	6 257	8 208	7 641
		V	-	-	-	-	-	12	-

## Commodity Structure by the Classes of CPA (version 2008) by Months

2nd continuation  
thousand EUR FOB/FOB

2010					Kumulovaná hodnota 1.-12. Cumulated value 1.-12.		Index 2010/2009		Name of Class	Code CPA
8.	9.	10.	11.	12.	2009	2010				
1 628 11	2 151 25	2 062 34	2 340 89	1 903 205	24 984 1 436	21 946 697	87,8 48,5	I E	Margarine and similar edible fats	1042
18 704 17 408	27 191 23 647	26 537 25 749	29 847 17 119	21 252 17 815	194 319 175 753	280 425 227 984	144,3 129,7	I E	Dairy and cheese products	1051
2 188 69	506 57	167 8	188 11	196 10	15 392 872	16 225 489	105,4 56,1	I E	Ice cream	1052
4 403 4 023	5 414 4 310	4 485 4 390	5 170 5 197	8 440 5 238	66 619 35 791	82 679 61 013	124,1 170,5	I E	Grain mill products	1061
1 833 5 909	1 650 7 068	2 738 7 599	2 092 7 077	1 708 6 739	24 255 67 584	21 314 74 473	87,9 110,2	I E	Starches and starch products	1062
2 704 721	3 401 789	3 725 952	3 939 971	3 023 793	37 374 6 714	39 043 9 042	104,5 134,7	I E	Bread; fresh pastry goods and cakes	1071
6 311 3 310	7 223 4 869	6 615 5 169	6 777 3 842	6 493 4 348	69 665 45 470	75 040 48 184	107,7 106,0	I E	Rusks and biscuits; preserved pastry goods and cakes	1072
912 170	1 121 127	1 112 80	1 058 85	939 136	11 835 2 541	12 265 1 346	103,6 53,0	I E	Macaroni, noodles, couscous and similar farinaceous products	1073
5 927 10 990	11 945 17 661	16 438 22 159	12 434 27 518	16 284 17 300	82 118 76 250	119 854 175 968	146,0 230,8	I E	Sugar	1081
12 738 18 143	19 991 20 867	18 432 22 343	17 287 23 565	12 309 17 005	195 347 192 759	174 040 200 127	89,1 103,8	I E	Cocoa, chocolate and sugar confectionery	1082
9 770 7 274	10 399 8 104	12 644 6 409	11 475 7 864	12 368 9 121	137 082 92 185	132 777 73 877	96,9 80,1	I E	Processed tea and coffee	1083
2 880 964	3 562 2 563	3 511 2 572	3 830 2 817	4 005 2 293	36 018 24 555	41 232 25 307	114,5 103,1	I E	Condiments and seasonings	1084
4 464 3 001	5 913 2 482	4 382 2 735	5 314 3 430	4 744 3 082	48 726 21 352	54 065 29 385	111,0 137,6	I E	Prepared meals and dishes	1085
2 015 399	1 795 560	1 881 426	2 250 449	1 558 351	19 670 3 756	22 842 4 671	116,1 124,3	I E	Homogenised food preparations and dietetic food	1086
8 385 3 220	9 397 6 306	9 297 6 211	8 733 6 180	9 023 5 091	96 596 66 915	100 390 65 556	103,9 98,0	I E	Other food products n.e.c.	1089
3 853 431	3 769 425	3 334 513	3 933 590	3 643 388	43 853 6 851	42 717 4 997	97,4 72,9	I E	Prepared feeds for farm animals	1091
2 544 61	2 465 28	3 337 1 103	2 756 815	2 337 1 032	30 504 985	30 102 3 375	98,7 342,5	I E	Prepared pet foods	1092
2 229 455	3 100 472	3 851 523	4 480 570	4 739 529	40 060 4 885	37 938 4 393	94,7 89,9	I E	Distilled alcoholic beverages	1101
4 197 574	5 764 1 150	5 158 756	6 729 791	6 875 860	94 570 11 573	60 216 10 675	63,7 92,2	I E	Wine from grape	1102
345 28	276 46	391 35	481 91	469 48	6 034 848	4 797 632	79,5 74,5	I E	Cider and other fruit wines	1103
80 -	98 -	250 -	217 -	225 -	8 161 82	1 720 27	21,1 33,2	I E	Other non-distilled fermented beverages	1104
3 102 1 612	1 884 996	1 635 1 142	2 167 1 136	2 716 1 117	31 745 17 666	31 681 17 748	99,8 100,5	I E	Beer	1105
115 4 700	10 3 812	65 3 028	74 3 677	94 4 729	1 089 71 597	824 52 808	75,6 73,8	I E	Malt	1106
10 498 2 660	7 300 4 147	7 164 4 202	9 804 3 843	9 073 3 981	94 688 59 242	107 991 43 306	114,0 73,1	I E	Soft drinks; mineral waters and other bottled waters	1107
8 665 -	9 980 -	7 683 -	7 051 -	7 018 4	49 908 -	90 955 16	182,2 x	I E	Tobacco products	1200

**Tovarová štruktúra podľa tried klasifikácie produktov podľa činností (verzia 2008) po mesiacoch**

3. pokračovanie  
v tis. Eur FOB/FOB

Kód CPA	Názov triedy		2010						
			1.	2.	3.	4.	5.	6.	7.
1310	Textilná priadza a nite	D	3 621	4 348	5 826	4 938	6 336	4 871	3 891
		V	2 476	2 492	3 056	3 239	3 358	2 983	2 428
1320	Tkané textilie	D	10 477	10 635	12 320	10 662	13 733	12 411	10 735
		V	7 501	6 118	7 141	5 916	6 797	7 505	7 437
1391	Pletené a háčkové textilie	D	1 624	1 664	2 367	2 338	2 558	2 609	2 869
		V	3 698	3 249	3 729	3 649	2 823	3 882	3 069
1392	Hotové textilné výrobky, okrem odevov	D	4 946	5 995	7 843	7 388	7 194	6 697	6 875
		V	5 832	5 383	5 929	5 741	5 660	5 996	5 940
1393	Koberce a rohože	D	1 918	2 290	3 119	2 647	2 501	3 069	2 721
		V	484	282	386	528	522	473	422
1394	Šnúry, povrazy, motúzy a sieťoviny	D	515	670	815	935	753	1 074	2 367
		V	1 199	1 975	1 936	2 210	1 834	2 312	2 196
1395	Netkané textilie a výrobky z netkaných textílií, okrem odevov	D	4 162	4 458	5 188	4 768	5 150	6 367	5 553
		V	890	378	618	517	845	1 571	633
1396	Ostatné technické a pracovné textilie	D	8 526	8 957	9 544	9 336	10 104	11 766	10 018
		V	2 823	3 155	3 525	3 246	3 730	4 104	3 797
1399	Ostatné textilie i. n.	D	651	704	1 333	1 070	826	1 028	763
		V	439	359	420	269	340	286	236
1411	Odevy z kože	D	289	599	799	467	408	366	457
		V	270	262	388	156	60	173	352
1412	Pracovné odevy	D	400	558	753	652	552	694	862
		V	1 353	1 852	3 081	1 114	1 263	5 056	3 593
1413	Ostatné vrchné ošatenie	D	15 295	20 465	27 299	19 298	16 538	18 758	20 893
		V	16 521	19 832	28 176	22 799	19 275	20 470	22 100
1414	Spodná bielizeň	D	15 333	16 349	24 897	20 628	20 740	23 888	20 922
		V	19 351	19 364	24 031	22 357	21 296	22 609	21 121
1419	Ostatné odevy a odevné doplnky	D	6 572	7 669	9 183	8 450	8 017	7 999	9 541
		V	4 401	5 994	6 347	8 212	6 866	4 621	5 873
1420	Výrobky z kožušín	D	41	8	9	44	75	44	8
		V	-	-	0	1	-	-	-
1431	Pletené a háčkové pančuchové výrobky	D	2 688	2 335	3 990	4 268	3 031	4 868	5 964
		V	5 571	5 610	5 690	5 659	4 094	9 417	13 264
1439	Ostatné pletené a háčkové odevy	D	3 451	3 223	3 097	1 613	1 597	3 424	7 371
		V	3 897	2 913	3 009	1 790	2 586	3 692	6 410
1511	Vyčinené a upravené usne; upravené a farbené kožušiny	D	6 103	6 853	8 363	7 909	8 682	9 320	6 600
		V	3 895	5 920	6 107	6 206	5 758	6 271	5 398
1512	Kufre, kabelky, sedlárske a remenárske výrobky	D	2 812	3 765	4 989	3 936	3 914	4 033	4 061
		V	3 996	4 275	6 853	5 999	5 823	6 153	4 787
1520	Obuv	D	22 998	35 077	37 835	29 135	21 791	31 843	35 767
		V	54 156	57 189	66 084	43 256	43 771	53 456	65 709
1610	Drevo, rezané a hobľované	D	4 107	3 739	5 010	11 150	7 959	6 909	10 970
		V	11 355	16 587	19 040	15 450	15 003	15 869	15 230
1621	Dyhy a drevené panely	D	12 665	11 447	12 940	12 067	12 143	12 003	10 659
		V	8 014	6 874	10 033	8 438	9 247	8 687	10 196
1622	Zostavené parketové podlahy	D	336	5 175	4 717	3 966	2 445	871	680
		V	1 269	2 306	776	809	2 499	916	1 068
1623	Ostatné výrobky stavebného stolárstva a tesárstva	D	1 519	2 196	2 931	2 630	3 200	4 352	2 594
		V	5 375	6 286	9 951	8 931	9 171	8 917	8 468
1624	Drevené kontajnery	D	1 045	1 407	1 709	2 148	2 052	4 328	3 151
		V	1 764	2 727	2 889	2 583	3 070	2 839	3 007

## Commodity Structure by the Classes of CPA (version 2008) by Months

3rd continuation  
thousand EUR FOB/FOB

2010					Kumulovaná hodnota 1.-12. Cumulated value 1.-12.		Index 2010/2009		Name of Class	Code CPA
8.	9.	10.	11.	12.	2009	2010				
3 561	5 160	6 231	5 479	4 780	144 206	59 043	40,9	I	Textile yarn and thread	1310
1 352	3 863	4 220	2 660	3 300	27 509	35 427	128,8	E		
8 377	11 734	12 042	12 768	10 780	169 732	136 672	80,5	I	Woven textiles	1320
6 057	6 672	7 810	7 673	5 444	92 944	82 069	88,3	E		
1 108	1 999	2 272	2 470	1 771	34 468	25 650	74,4	I	Knitted and crocheted fabrics	1391
3 316	3 879	4 239	4 158	3 167	46 353	42 859	92,5	E		
7 250	9 092	9 370	9 673	7 404	81 430	89 725	110,2	I	Made-up textile articles, except apparel	1392
5 906	7 569	8 058	8 460	7 975	79 126	78 448	99,1	E		
2 657	3 483	3 726	4 037	3 236	36 826	35 404	96,1	I	Carpets and rugs	1393
441	1 165	638	1 434	1 395	7 069	8 169	115,6	E		
957	823	854	865	737	9 038	11 364	125,7	I	Cordage, rope, twine and netting	1394
1 942	2 079	2 635	2 383	1 798	21 819	24 498	112,3	E		
5 035	7 589	8 455	8 150	7 282	54 752	72 156	131,8	I	Non-wovens and articles made from non-wovens, except apparel	1395
611	963	1 147	927	546	11 340	9 645	85,1	E		
8 392	9 757	9 356	10 733	8 533	102 365	115 022	112,4	I	Other technical and industrial textiles	1396
4 222	4 012	4 655	3 608	2 699	44 544	43 580	97,8	E		
617	805	750	623	458	9 545	9 627	100,9	I	Other textiles n.e.c.	1399
286	272	386	331	310	4 063	3 933	96,8	E		
697	1 954	850	858	685	11 519	8 430	73,2	I	Leather clothes	1411
393	1 313	883	542	473	2 928	5 266	179,9	E		
547	856	1 465	2 475	1 103	12 628	10 917	86,5	I	Workwear	1412
3 042	1 925	1 453	1 971	1 421	21 446	27 124	126,5	E		
32 249	37 872	31 175	25 216	20 956	263 134	286 014	108,7	I	Other outerwear	1413
27 773	36 404	30 079	24 444	23 563	201 307	291 436	144,8	E		
22 979	21 969	21 650	21 141	19 525	226 570	250 021	110,4	I	Underwear	1414
25 982	20 824	20 178	21 088	19 443	203 895	257 644	126,4	E		
11 177	13 926	13 819	11 723	10 357	118 289	118 433	100,1	I	Other wearing apparel and accessories	1419
7 216	8 777	8 065	6 708	6 141	62 281	79 220	127,2	E		
92	159	413	205	239	850	1 336	157,2	I	Articles of fur	1420
6	-	26	-	69	3	101	40,3x	E		
2 964	6 544	9 660	6 984	4 150	40 915	57 446	140,4	I	Knitted and crocheted hosiery	1431
5 091	15 469	12 870	12 456	12 550	83 883	107 741	128,4	E		
11 814	14 137	14 603	10 427	8 495	74 984	83 252	111,0	I	Other knitted and crocheted apparel	1439
10 496	12 720	11 684	10 774	8 319	53 709	78 291	145,8	E		
8 118	10 295	9 747	10 173	7 485	74 638	99 647	133,5	I	Tanned and dressed leather; dressed and dyed fur	1511
4 496	5 222	5 062	4 585	4 118	60 158	63 038	104,8	E		
4 277	4 152	6 301	4 066	5 008	53 302	51 314	96,3	I	Luggage, handbags and the like, saddlery and harness	1512
6 142	5 995	6 337	6 093	6 229	41 557	68 684	165,3	E		
43 540	51 967	35 906	32 613	31 300	337 897	409 772	121,3	I	Footwear	1520
63 592	75 894	57 932	57 054	56 672	572 628	694 764	121,3	E		
15 542	6 793	7 208	7 888	6 211	89 500	93 486	104,5	I	Wood, sawn and planed	1610
15 427	16 808	18 896	21 228	11 816	203 071	192 708	94,9	E		
11 733	14 859	15 121	14 236	10 484	155 680	150 355	96,6	I	Veneer sheets and wood-based panels	1621
9 633	12 489	11 938	10 457	7 077	107 900	113 080	104,8	E		
465	5 098	3 139	421	303	4 750	27 617	581,4	I	Assembled parquet floors	1622
1 181	1 140	1 319	1 065	1 803	24 718	16 151	65,3	E		
3 173	3 620	3 610	3 742	3 494	46 104	37 060	80,4	I	Other builders' carpentry and joinery	1623
8 431	9 756	9 328	10 493	5 386	152 295	100 493	66,0	E		
2 978	3 318	2 433	2 186	2 193	22 769	28 947	127,1	I	Wooden containers	1624
2 882	3 044	3 375	2 752	2 572	38 788	33 504	86,4	E		

**Tovarová štruktúra podľa tried klasifikácie produktov podľa činností (verzia 2008) po mesiacoch**

4. pokračovanie  
v tis. Eur FOB/FOB

Kód CPA	Názov triedy		2010						
			1.	2.	3.	4.	5.	6.	7.
1629	Ostatné výrobky z dreva; výrobky z korku, slamy, prútia a z pr. mat.	D	1 282	2 360	2 678	4 005	2 751	1 953	2 066
		V	2 492	2 856	3 325	2 822	2 290	2 833	2 344
1711	Buničina	D	8 541	5 680	8 148	8 901	11 407	11 535	12 156
		V	4 860	5 133	6 329	8 154	8 349	9 154	9 432
1712	Papier a lepenka	D	19 536	21 458	25 313	23 796	26 951	31 960	23 467
		V	39 732	37 199	42 597	38 119	39 167	36 323	38 083
1721	Vlnitý papier a lepenka, papierové a lepenkové obaly	D	9 122	9 837	11 439	10 518	10 356	11 647	10 929
		V	4 250	4 009	4 353	4 260	4 394	4 546	4 738
1722	Papier na použitie v domácnosti, hygienické a toaletné potreby	D	7 426	7 731	8 512	7 724	8 031	8 295	8 297
		V	23 748	22 953	28 788	27 281	28 783	29 106	26 366
1723	Kancelárske potreby z papiera	D	1 283	1 138	1 341	1 225	1 565	1 441	3 074
		V	1 944	1 484	1 958	1 777	1 312	2 123	3 117
1724	Tapety	D	136	184	171	90	82	224	267
		V	20	1	48	35	94	51	20
1729	Ostatné výrobky z papiera a lepenky	D	3 468	3 092	2 629	4 219	2 296	3 481	4 226
		V	975	1 184	1 432	1 320	1 504	1 362	1 400
1813	Služby pre tlač a médiá	D	323	471	462	291	260	305	329
		V	240	245	266	249	241	172	181
1910	Produkty koksárenských pecí	D	1 267	7 267	18 317	21 465	26 786	29 041	15 353
		V	1 663	2 202	2 961	2 233	3 614	5 598	5 396
1920	Rafinérské ropné produkty	D	45 337	59 214	70 407	76 858	80 684	86 953	95 931
		V	129 737	106 711	145 295	173 134	98 455	123 120	163 222
2011	Technické plyny	D	862	852	1 043	970	1 162	986	1 358
		V	167	175	128	189	171	181	157
2012	Farbivá a pigmenty	D	2 529	2 221	2 914	2 914	2 525	2 974	2 956
		V	2 055	2 171	1 747	1 855	1 805	2 487	1 688
2013	Ostatné základné anorganické chemikálie	D	7 202	22 128	10 548	19 520	15 544	23 525	20 116
		V	4 926	4 884	5 474	4 921	5 845	6 422	6 059
2014	Ostatné základné organické chemikálie	D	22 228	24 173	27 704	24 088	26 788	31 398	27 915
		V	28 957	27 017	30 687	31 481	27 835	34 476	28 244
2015	Hnojivá a dusíkaté zlúčeniny	D	4 405	9 303	16 160	7 995	4 233	3 118	5 836
		V	15 386	16 257	15 289	14 573	8 215	6 719	10 881
2016	Plasty v primárnych formách	D	40 592	43 158	52 683	50 505	52 763	55 230	51 318
		V	37 116	40 227	46 999	49 924	35 394	47 656	54 524
2017	Syntetický kaučuk v primárnych formách	D	5 571	5 915	6 411	7 191	7 334	8 297	6 983
		V	912	1 023	1 128	1 064	742	1 037	924
2020	Pesticídy a ostatné agrochemické produkty	D	5 908	7 726	17 210	10 186	5 660	5 645	5 862
		V	556	1 408	1 808	1 188	1 457	1 139	941
2030	Náterové farby, laky a pod. krycie materiály, tlačiar. farby a tmely	D	12 986	14 662	22 014	20 824	23 824	24 903	23 454
		V	4 603	4 417	2 585	3 053	3 811	3 522	2 970
2041	Mydlo a saponáty, čistiace a leštiace prípravky	D	7 877	8 035	9 616	9 786	8 356	10 131	8 758
		V	2 436	3 162	3 391	3 584	4 221	4 245	4 618
2042	Voňavky a toaletné prípravky	D	11 306	12 104	15 060	14 731	14 129	14 981	14 948
		V	10 286	10 102	15 619	11 779	15 468	17 314	15 431
2051	Výbušniny	D	126	224	320	394	339	615	337
		V	-	25	51	33	50	36	23
2052	Gleje	D	2 384	2 982	3 025	3 051	2 912	3 386	3 435
		V	554	735	717	632	804	797	963
2053	Éterické oleje	D	1 838	2 005	2 424	1 462	2 275	2 513	2 644
		V	30	23	11	25	34	9	9

## Commodity Structure by the Classes of CPA (version 2008) by Months

4th continuation  
thousand EUR FOB/FOB

2010					Kumulovaná hodnota 1.-12. Cumulated value 1.-12.		Index 2010/2009		Name of Class	Code CPA
8.	9.	10.	11.	12.	2009	2010				
1 846	1 767	2 016	2 097	1 813	26 990	26 634	98,7	I	Other products of wood; articles of cork, straw and plaiting materials	1629
2 355	2 415	2 311	2 210	1 838	61 500	30 090	48,9	E		1629
11 000	11 263	10 066	12 549	11 491	70 233	122 737	174,8	I	Pulp	1711
6 833	7 836	8 555	8 523	7 234	45 759	90 392	197,5	E		1711
25 034	25 468	28 210	29 388	27 671	296 596	308 252	103,9	I	Paper and paperboard	1712
36 654	34 792	40 228	41 278	35 116	505 521	459 288	90,9	E		1712
11 209	12 171	12 519	13 475	19 049	116 746	142 271	121,9	I	Corrugated paper and paperboard and containers of paper and paperboard	1721
5 357	5 426	5 946	5 525	5 006	48 283	57 808	119,7	E		1721
8 049	7 649	10 734	8 374	8 247	96 717	99 068	102,4	I	Household and sanitary goods and toilet requisites	1722
25 608	28 417	30 044	27 763	26 304	309 701	325 163	105,0	E		1722
1 507	1 047	1 654	2 480	1 355	21 479	19 111	89,0	I	Paper stationery	1723
2 405	1 303	1 547	1 472	1 392	28 224	21 834	77,4	E		1723
251	347	375	143	679	1 513	2 949	194,9	I	Wallpaper	1724
65	24	28	40	0	160	427	266,7	E		1724
3 072	3 537	3 847	4 193	3 942	52 312	42 004	80,3	I	Other articles of paper and paperboard	1729
1 327	2 676	3 976	1 663	1 401	17 410	20 219	116,1	E		1729
344	362	251	333	199	4 819	3 930	81,6	I	Pre-press and pre-media services	1813
183	135	360	242	192	3 344	2 706	80,9	E		1813
16 881	16 408	19 667	25 627	13 180	45 312	211 259	466,2	I	Coke oven products	1910
5 743	5 105	4 532	4 044	3 669	29 066	46 760	160,9	E		1910
100 539	93 259	97 033	95 758	95 477	686 704	997 448	145,3	I	Refined petroleum products	1920
184 646	188 480	197 031	174 050	179 707	1 605 139	1 863 588	116,1	E		1920
1 124	1 284	1 002	3 412	1 084	12 551	15 139	120,6	I	Industrial gases	2011
210	191	197	113	162	1 817	2 041	112,3	E		2011
2 858	2 871	3 269	3 002	2 391	33 986	33 426	98,4	I	Dyes and pigments	2012
1 936	1 785	2 353	1 959	1 765	23 998	23 606	98,4	E		2012
10 672	9 873	12 712	11 838	11 467	130 914	175 144	133,8	I	Other inorganic basic chemicals	2013
5 912	6 216	6 579	7 745	6 034	68 217	71 017	104,1	E		2013
28 713	31 142	31 439	30 297	26 635	250 391	332 520	132,8	I	Other organic basic chemicals	2014
28 944	30 142	34 731	31 711	29 378	300 506	363 605	121,0	E		2014
14 278	13 817	15 422	13 680	9 950	66 547	118 197	177,6	I	Fertilisers and nitrogen compounds	2015
12 462	12 142	11 562	9 375	17 578	120 558	150 440	124,8	E		2015
52 172	60 192	61 208	60 509	48 534	491 051	628 867	128,1	I	Plastics in primary forms	2016
53 245	56 972	50 761	54 993	54 205	414 204	582 018	140,5	E		2016
9 910	10 148	8 071	7 412	6 707	56 718	89 950	158,6	I	Synthetic rubber in primary forms	2017
1 045	1 129	1 164	522	622	6 630	11 312	170,6	E		2017
4 299	2 732	1 502	2 758	1 392	90 991	70 880	77,9	I	Pesticides and other agrochemical products	2020
1 625	487	336	331	289	15 140	11 565	76,4	E		2020
21 298	25 231	22 383	19 729	17 972	224 427	249 280	111,1	I	Paints, varnishes and similar coatings, printing ink and mastics	2030
3 116	4 044	3 127	2 922	4 015	34 727	42 185	121,5	E		2030
10 242	9 834	11 280	12 058	8 530	112 434	114 504	101,8	I	Soap and detergents, cleaning and polishing preparations	2041
4 739	5 134	5 327	4 758	4 535	42 902	50 150	116,9	E		2041
12 663	17 482	22 344	20 708	18 386	175 136	188 843	107,8	I	Perfumes and toilet preparations	2042
13 706	17 324	16 354	18 148	17 405	112 000	178 937	159,8	E		2042
388	432	590	700	1 228	4 874	5 693	116,8	I	Explosives	2051
47	39	63	66	23	3 795	457	12,0	E		2051
3 487	3 484	3 471	3 347	2 856	31 101	37 820	121,6	I	Glues	2052
871	672	728	994	594	8 393	9 060	108,0	E		2052
2 048	2 257	2 054	2 116	2 307	24 593	25 943	105,5	I	Essential oils	2053
7	35	25	29	15	276	253	91,7	E		2053

**Tovarová štruktúra podľa tried klasifikácie produktov podľa činností (verzia 2008) po mesiacoch**

5. pokračovanie  
v tis. Eur FOB/FOB

Kód CPA	Názov triedy		2010						
			1.	2.	3.	4.	5.	6.	7.
2059	Ostatné chemické výrobky i. n.	D	20 710	16 694	22 011	25 486	18 779	24 693	21 316
		V	12 718	14 061	15 589	14 849	15 156	18 335	16 991
2060	Umelé vlákna	D	5 071	5 497	6 562	5 794	6 033	5 591	5 214
		V	6 100	5 897	7 115	5 423	5 389	6 576	5 955
2110	Základné farmaceutické výrobky	D	3 601	3 626	6 542	4 253	3 540	5 178	3 913
		V	4 298	2 923	2 463	1 815	3 910	4 225	2 294
2120	Farmaceutické prípravky	D	96 112	101 115	114 881	112 287	91 965	106 342	95 537
		V	17 415	24 447	37 152	28 305	31 384	32 780	25 567
2211	Pneumatiky a duše z gumy; protectorovanie a opr. pneumatík	D	12 646	18 086	23 355	21 254	16 688	18 484	31 287
		V	43 690	53 620	63 464	56 402	56 376	63 015	64 051
2219	Ostatné výrobky z gumy	D	20 645	25 059	25 920	23 621	25 517	29 679	28 299
		V	18 994	22 230	25 554	23 250	23 877	24 063	20 535
2221	Dosky, fólie, hadice a profily z plastov	D	24 376	31 250	37 542	36 128	34 108	38 559	36 188
		V	17 467	18 625	22 847	22 951	22 106	23 467	22 704
2222	Obaly z plastov	D	9 787	10 561	14 014	12 482	13 669	13 856	13 930
		V	10 825	11 441	13 567	11 139	12 123	12 293	11 868
2223	Stavebné výrobky z plastov	D	4 998	6 332	8 589	8 825	10 537	10 773	11 248
		V	3 632	5 475	9 062	9 248	9 295	11 327	11 015
2229	Ostatné výrobky z plastov	D	36 063	51 309	54 295	52 609	58 497	51 177	41 621
		V	35 540	29 300	40 680	30 328	29 809	36 752	32 995
2311	Ploché sklo	D	858	808	957	1 239	1 180	1 411	1 271
		V	252	143	92	189	193	155	349
2312	Tvarované a opracované ploché sklo	D	12 321	13 264	14 919	14 354	15 327	16 880	15 311
		V	9 460	10 255	12 228	10 414	9 694	11 362	7 801
2313	Duté sklo	D	3 107	2 689	1 782	2 141	3 193	2 133	2 147
		V	7 262	8 655	8 447	9 215	9 242	10 076	9 904
2314	Sklenené vlákna	D	1 520	1 797	2 323	2 007	1 992	2 238	2 309
		V	9 650	8 619	9 187	9 506	8 535	9 287	9 244
2319	Ostatné opracované sklo, vrátane technických sklenených nádob	D	3 156	4 014	8 380	5 470	6 151	3 236	3 012
		V	1 750	1 578	1 702	1 801	1 837	1 984	1 219
2320	Žiaruvzdorné výrobky	D	1 802	2 373	2 430	2 730	2 780	4 150	2 604
		V	1 984	3 095	3 452	2 543	3 131	2 816	3 438
2331	Keramické obkladačky a dlaždice	D	2 540	4 123	5 180	5 730	4 925	5 350	7 092
		V	494	607	362	770	391	601	753
2332	Tehly, obkladačky a stavebné výrobky z pálenej hliny	D	295	237	862	1 264	2 082	1 970	1 746
		V	189	306	676	804	812	543	542
2341	Keramické výrobky pre domácnosť a ozdobné predmety	D	1 137	1 405	1 457	1 658	1 239	1 567	2 038
		V	320	448	628	521	670	841	1 023
2342	Keramické výrobky na sanitárne účely	D	2 517	2 011	1 803	1 314	1 488	1 818	1 744
		V	123	138	148	66	75	544	138
2343	Izolátory a izolačné zariadenia z keramiky	D	226	542	140	204	799	230	151
		V	1 129	1 428	1 494	1 147	1 366	1 158	1 771
2344	Ostatné keramické výrobky na technické účely	D	213	188	236	184	205	192	144
		V	26	72	11	36	20	13	19
2349	Ostatné keramické výrobky	D	68	117	193	120	156	90	94
		V	48	92	169	99	85	194	168
2351	Cement	D	895	1 476	2 720	2 967	2 940	3 233	3 637
		V	2 403	3 699	8 656	10 057	10 100	10 630	10 625
2352	Vápnó a sadra	D	615	407	529	757	1 005	1 542	848
		V	415	770	1 240	928	957	1 104	974



## Commodity Structure by the Classes of CPA (version 2008) by Months

5th continuation  
thousand EUR FOB/FOB

2010					Kumulovaná hodnota 1.-12. Cumulated value 1.-12.		Index 2010/2009		Name of Class	Code CPA
8.	9.	10.	11.	12.	2009	2010				
23 944 17 310	28 920 17 018	32 457 14 733	24 927 16 087	24 872 16 350	299 744 160 375	284 810 189 197	95,0 118,0	I E	Other chemical products n.e.c.	2059
5 601 5 293	6 234 6 229	5 996 7 181	5 869 7 419	6 331 6 079	52 056 91 607	69 793 74 655	134,1 81,5	I E	Man-made fibres	2060
4 086 2 587	3 118 3 065	5 041 2 797	3 931 2 555	3 917 1 192	51 341 26 156	50 745 34 123	98,8 130,5	I E	Basic pharmaceutical products	2110
102 567 19 781	99 513 29 755	113 843 25 857	124 105 33 522	102 483 24 924	1 284 745 261 982	1 260 751 330 887	98,1 126,3	I E	Pharmaceutical preparations	2120
23 112 73 528	25 760 73 416	31 012 77 458	27 623 72 264	22 756 52 631	232 656 480 023	272 064 749 914	116,9 156,2	I E	Rubber tyres and tubes; retreading and rebuilding of rubber tyres	2211
27 993 24 821	30 098 28 406	31 406 27 887	33 652 30 141	25 126 22 607	256 351 213 499	327 015 292 365	127,6 136,9	I E	Other rubber products	2219
36 357 22 464	43 962 25 125	40 676 26 237	37 223 25 382	28 566 21 829	379 937 220 921	424 937 271 204	111,8 122,8	I E	Plastic plates, sheets, tubes and profiles	2221
13 980 15 545	13 747 12 333	13 049 12 344	13 103 12 423	12 148 11 574	147 511 130 322	154 324 147 474	104,6 113,2	I E	Plastic packing goods	2222
13 372 10 465	11 715 12 557	12 134 11 272	10 511 12 244	7 480 7 602	132 664 77 959	116 515 113 193	87,8 145,2	I E	Builders ware of plastic	2223
41 235 26 752	47 066 36 504	61 329 37 100	58 081 41 565	48 712 33 071	462 068 338 830	601 994 410 397	130,3 121,1	I E	Other plastic products	2229
1 707 398	1 553 326	1 951 342	1 549 271	862 254	18 142 2 799	15 349 2 963	84,6 105,9	I E	Flat glass	2311
13 705 8 377	18 185 11 447	15 837 10 328	20 397 12 474	15 150 8 829	153 681 84 243	185 649 122 670	120,8 145,6	I E	Shaped and processed flat glass	2312
2 653 9 342	2 948 10 425	4 822 10 623	2 987 11 273	2 713 10 164	35 569 111 773	33 316 114 627	93,7 102,6	I E	Hollow glass	2313
2 610 8 126	1 812 9 356	2 897 9 521	2 110 9 287	1 779 7 630	22 730 83 028	25 394 107 949	111,7 130,0	I E	Glass fibres	2314
2 490 641	2 602 1 385	3 242 1 018	3 518 1 680	2 527 1 484	36 535 15 485	47 799 18 079	130,8 116,8	I E	Other processed glass, including technical glassware	2319
2 971 2 903	3 040 2 794	2 306 3 921	2 726 3 789	2 737 3 585	29 568 28 349	32 649 37 454	110,4 132,1	I E	Refractory products	2320
5 957 868	5 561 630	5 475 385	4 540 662	4 031 955	55 731 13 354	60 504 7 479	108,6 56,0	I E	Ceramic tiles and flags	2331
2 665 463	2 375 388	1 722 555	1 534 365	510 223	22 699 3 502	17 262 5 865	76,0 167,5	I E	Bricks, tiles and construction products, in baked clay	2332
1 630 594	1 596 3 419	2 366 1 744	1 807 2 189	1 323 4 312	15 030 4 135	19 222 16 708	127,9 404,0	I E	Ceramic household and ornamental articles	2341
1 708 395	1 537 293	1 339 308	1 447 95	1 196 114	18 771 1 921	19 920 2 437	106,1 126,8	I E	Ceramic sanitary fixtures	2342
128 1 167	232 1 757	181 1 147	170 1 288	114 664	3 715 15 714	3 118 15 517	84,0 98,7	I E	Ceramic insulators and insulating fittings	2343
135 2	178 4	144 14	147 7	246 15	2 513 401	2 212 239	88,0 59,7	I E	Other technical ceramic products	2344
297 52	99 133	128 91	92 97	180 70	1 378 1 326	1 634 1 299	118,6 98,0	I E	Other ceramic products	2349
4 568 10 411	4 101 10 339	3 595 10 087	3 704 7 607	1 273 2 898	48 158 106 334	35 110 97 512	72,9 91,7	I E	Cement	2351
920 825	1 101 994	1 064 1 104	873 905	395 828	9 432 10 173	10 055 11 045	106,6 108,6	I E	Lime and plaster	2352

**Tovarová štruktúra podľa tried klasifikácie produktov podľa činností (verzia 2008) po mesiacoch**

6. pokračovanie  
v tis. Eur FOB/FOB

Kód CPA	Názov triedy		2010						
			1.	2.	3.	4.	5.	6.	7.
2361	Výrobky z betónu na stavebné účely	D	552	906	1 940	2 174	2 900	3 077	5 251
		V	371	430	799	1 574	2 924	2 655	2 237
2362	Výrobky zo sadry na stavebné účely	D	803	857	886	864	1 042	993	994
		V	25	48	35	24	161	51	19
2363	Transportný betón	D	-	-	3	2	8	6	27
		V	-	-	-	-	-	-	-
2364	Malty	D	765	834	1 448	1 748	3 350	2 332	2 069
		V	59	46	98	152	202	192	170
2365	Cementové vlákna	D	171	237	539	527	547	538	595
		V	99	88	211	555	471	475	692
2369	Ostatné výrobky z betónu, sadry a cementu	D	190	365	370	484	1 156	638	714
		V	1 955	849	1 106	936	968	1 120	1 003
2370	Rezané, tvarované a opracované kamene	D	301	689	1 908	1 354	1 594	1 812	1 618
		V	23	13	1 535	1 734	2 595	4 514	232
2391	Brúsne výrobky	D	1 241	1 579	1 745	1 716	1 818	2 042	1 936
		V	139	214	152	157	158	176	207
2399	Ostatné nekovové minerálne výrobky i. n.	D	2 582	2 819	4 226	4 573	4 796	6 906	5 421
		V	2 575	3 042	4 257	4 652	5 318	5 634	5 339
2410	Železo, oceľ a ferozliatiny	D	68 888	85 881	105 341	115 538	109 829	122 435	114 586
		V	175 669	169 885	218 884	230 192	240 764	229 088	195 623
2420	Rúry, rúrky, duté profily a príslušenstvo k nim, z ocele	D	9 113	14 088	16 783	17 551	18 929	19 157	22 904
		V	18 098	19 813	25 784	27 185	24 654	29 263	25 218
2431	Tyče ťahané za studena	D	2 678	3 570	4 797	4 722	4 639	5 878	6 158
		V	308	301	1 318	349	569	1 918	3 045
2432	Úzke pásy valcované za studena	D	6 437	6 995	8 740	9 577	9 544	10 281	7 711
		V	4 659	7 081	6 627	6 200	6 279	8 092	7 229
2433	Výrobky tvarované alebo ohýbané za studena	D	3 687	4 016	4 461	6 742	6 124	6 150	7 322
		V	1 819	1 758	3 212	3 940	3 939	4 614	4 873
2434	Drôty ťahané za studena	D	4 965	5 190	5 111	5 066	5 315	6 408	5 962
		V	13 511	15 919	18 490	18 253	18 978	20 890	17 159
2441	Drahé kovy	D	10 908	13 687	9 306	13 659	15 753	17 018	12 742
		V	14 708	15 781	15 563	16 438	11 794	15 450	10 235
2442	Hliník	D	21 216	21 917	30 868	33 129	31 963	37 897	32 020
		V	34 066	31 754	32 275	35 594	37 513	41 028	37 514
2443	Olovo, zinok a cín	D	8 312	9 236	9 892	9 636	9 004	10 638	11 486
		V	3 842	4 064	4 416	3 835	5 276	5 229	5 214
2444	Meď	D	11 780	14 035	20 155	15 747	17 685	17 790	17 707
		V	22 538	26 088	29 445	33 019	29 104	27 393	18 510
2445	Ostatné neželezné kovy	D	996	1 524	1 584	1 695	3 484	3 153	1 778
		V	549	918	1 332	564	755	1 342	1 098
2446	Spracované jadrové palivo	D	-	-	-	-	-	-	-
		V	-	-	-	-	-	-	-
2451	Služby súvisiace s liatím železa	D	353	437	745	510	711	979	1 051
		V	79	69	181	140	683	86	95
2452	Služby súvisiace s liatím ocele	D	190	56	177	76	145	138	303
		V	13	29	57	24	20	33	13
2511	Kovové konštrukcie a časti konštrukcií	D	4 146	7 150	8 738	8 241	8 105	18 511	10 042
		V	11 145	11 730	19 239	20 110	20 017	21 581	21 506
2512	Dvere a okná z kovu	D	907	1 665	2 138	1 256	1 235	1 203	1 123
		V	597	928	1 769	1 686	1 562	1 493	1 578
2521	Radiátory a kotly ústredného kúrenia	D	4 130	5 221	5 708	6 247	6 889	8 020	8 417
		V	26 438	30 037	28 665	27 622	29 879	33 747	32 875

Commodity Structure by the Classes of CPA (version 2008) by Months

6th continuation  
thousand EUR FOB/FOB

2010					Kumulovaná hodnota 1.-12. Cumulated value 1.-12.		Index 2010/2009		Name of Class	Code CPA
8.	9.	10.	11.	12.	2009	2010				
5 652	3 565	3 583	3 017	1 978	45 463	34 595	76,1	I	Concrete products for construction purposes	2361
1 471	1 392	2 252	1 445	4 497	18 299	22 046	120,5	E		
1 169	865	930	947	868	11 714	11 220	95,8	I	Plaster products for construction purposes	2362
14	43	7	158	37	621	621	100,1	E		
7	18	29	6	23	131	128	97,6	I	Ready-mixed concrete	2363
0	-	-	-	-	-	0	x	E		
2 468	2 758	2 321	2 540	1 193	27 189	23 827	87,6	I	Mortars	2364
178	156	288	262	242	1 749	2 047	117,1	E		
579	1 368	809	356	266	6 640	6 531	98,4	I	Fibre cement	2365
198	149	176	189	37	3 213	3 338	103,9	E		
796	982	1 130	794	2 243	5 458	9 862	180,7	I	Other articles of concrete, plaster and cement	2369
1 037	1 384	1 044	972	704	10 948	13 076	119,4	E		
1 703	1 919	1 865	1 017	688	17 194	16 469	95,8	I	Cut, shaped and finished stone	2370
1 000	1 564	4 209	10 461	7 215	57 634	35 095	60,9	E		
1 814	1 732	2 582	2 042	1 781	18 411	22 028	119,6	I	Abrasive products	2391
192	135	157	127	561	1 475	2 376	161,1	E		
5 154	5 744	6 987	4 688	2 718	51 336	56 614	110,3	I	Other non-metallic mineral products n.e.c.	2399
5 864	5 281	5 609	4 964	2 859	65 651	55 394	84,4	E		
133 192	134 709	134 784	128 178	103 137	914 471	1 356 497	148,3	I	Basic iron and steel and ferro-alloys	2410
219 468	248 497	226 593	214 946	213 277	1 792 626	2 582 887	144,1	E		
19 709	21 246	17 980	18 819	13 867	168 431	210 145	124,8	I	Tubes, pipes, hollow profiles and related fittings, of steel	2420
23 463	26 965	28 900	28 051	18 703	218 561	296 097	135,5	E		
3 864	4 433	4 718	6 159	4 258	32 938	55 874	169,6	I	Cold drawn bars	2431
1 376	942	661	2 013	1 049	17 344	13 849	79,8	E		
8 583	9 031	9 570	9 697	7 561	95 246	103 726	108,9	I	Cold rolled narrow strip	2432
6 757	9 265	9 463	8 087	6 721	55 523	86 461	155,7	E		
6 153	9 416	8 530	8 496	6 687	55 859	77 784	139,3	I	Cold formed or folded products	2433
5 807	6 786	4 666	4 559	2 463	26 283	48 435	184,3	E		
7 014	6 969	8 428	7 167	5 675	56 027	73 271	130,8	I	Cold drawn wire	2434
18 064	19 201	20 711	18 202	12 495	165 173	211 873	128,3	E		
8 966	13 665	17 191	17 493	10 924	95 511	161 314	168,9	I	Precious metals	2441
8 103	13 608	14 770	15 228	8 832	133 830	160 511	119,9	E		
31 993	37 313	40 181	33 816	30 377	240 269	382 689	159,3	I	Aluminium	2442
28 747	43 089	40 886	40 478	29 133	358 488	432 079	120,5	E		
9 771	10 548	12 035	10 800	11 073	74 245	122 430	164,9	I	Lead, zinc and tin	2443
4 746	4 418	5 187	4 989	4 151	48 034	55 366	115,3	E		
16 941	19 240	22 657	22 349	16 592	126 132	212 678	168,6	I	Copper	2444
31 401	22 553	30 150	34 760	42 744	164 786	347 706	211,0	E		
2 005	3 457	4 478	4 083	3 926	12 388	32 163	259,6	I	Other non-ferrous metal	2445
732	1 282	1 339	2 391	2 316	7 988	14 617	183,0	E		
-	-	-	-	-	-	-	x	I	Processed nuclear fuel	2446
-	-	-	-	-	-	-	x	E		
538	2 361	1 050	1 468	1 466	10 983	11 668	106,2	I	Casting services of iron	2451
111	142	130	97	534	1 633	2 348	143,8	E		
82	157	220	124	117	2 564	1 784	69,6	I	Casting services of steel	2452
25	10	27	30	14	442	296	66,9	E		
11 697	15 096	15 041	13 226	11 770	122 456	131 763	107,6	I	Metal structures and parts of structures	2511
20 201	19 841	20 776	19 662	16 050	211 764	221 857	104,8	E		
1 313	1 633	1 701	1 909	1 503	26 287	17 585	66,9	I	Doors and windows of metal	2512
1 869	2 057	1 941	1 952	1 264	20 171	18 697	92,7	E		
9 289	11 677	12 168	10 238	7 105	92 701	95 110	102,6	I	Central heating radiators and boilers	2521
36 789	42 345	46 031	42 074	24 972	389 033	401 475	103,2	E		

**Tovarová štruktúra podľa tried klasifikácie produktov podľa činností (verzia 2008) po mesiacoch**

7. pokračovanie  
v tis. Eur FOB/FOB

Kód CPA	Názov triedy		2010						
			1.	2.	3.	4.	5.	6.	7.
2529	Ostatné nádrže, zásobníky a kontajnery z kovov	D	425	390	1 124	456	814	592	1 079
		V	2 073	1 332	1 781	1 977	2 525	1 882	1 413
2530	Parné kotly, okrem kotlov ústredného kúrenia	D	636	556	492	503	2 045	892	3 395
		V	9 105	4 914	8 474	10 584	8 556	3 500	1 968
2540	Zbrane a munícia	D	1 193	1 519	1 178	638	572	958	507
		V	184	381	1 815	166	7 222	245	344
2571	Nožiarske výrobky	D	3 082	3 041	2 643	2 393	2 645	2 868	2 967
		V	1 439	2 017	2 535	2 031	2 112	2 450	1 774
2572	Zámky a kovanie	D	24 259	27 301	31 689	27 252	29 292	32 328	28 799
		V	24 331	24 157	36 218	24 618	24 955	28 794	23 730
2573	Nástroje	D	10 730	21 851	28 684	18 640	20 007	18 121	13 883
		V	4 444	4 643	5 753	4 949	5 911	6 108	5 273
2591	Oceľové bubny a podobné nádoby	D	461	508	618	646	745	792	835
		V	410	349	914	507	362	449	610
2592	Nádoby z ľahkých kovov	D	3 285	3 618	3 936	3 570	3 964	4 355	3 994
		V	8 370	8 095	9 608	12 837	12 486	12 428	15 208
2593	Drôtené výrobky, reťaze a pružiny	D	10 672	14 201	15 425	14 980	16 408	16 284	13 678
		V	10 596	12 256	13 713	13 669	13 824	13 611	11 170
2594	Upevňovacie prvky, strojné výrobky so závitmi	D	15 472	15 701	17 040	17 226	17 512	17 801	17 377
		V	8 321	7 684	7 278	8 790	9 480	9 905	8 858
2599	Ostatné hotové kovové výrobky i. n.	D	37 226	45 403	57 258	50 067	49 752	59 106	54 029
		V	31 635	37 920	46 629	48 388	48 575	49 471	45 357
2611	Elektronické komponenty	D	41 736	43 181	58 904	52 810	65 537	64 784	60 607
		V	13 173	10 271	11 519	17 247	14 908	18 102	14 430
2612	Montované elektronické dosky	D	13 566	12 479	14 403	13 657	16 393	13 829	14 636
		V	9 434	10 718	12 881	11 429	12 929	12 461	10 507
2620	Počítače a periférne zariadenia	D	39 112	40 110	48 668	43 704	45 952	44 973	49 110
		V	25 652	22 665	37 798	24 937	29 694	30 928	35 417
2630	Komunikačné zariadenia	D	177 809	219 240	303 604	207 793	351 645	267 549	260 099
		V	81 127	77 131	114 415	113 387	133 788	121 642	126 649
2640	Spotrebná elektronika	D	102 514	98 704	109 831	118 660	122 737	135 164	101 002
		V	402 037	441 109	488 250	501 981	607 902	575 192	364 355
2651	Meracie, testovacie a navigačné zariadenia	D	46 875	60 039	64 084	62 922	62 880	69 450	70 904
		V	22 244	24 399	30 988	23 400	24 941	28 097	28 146
2652	Hodiny a hodinky	D	2 060	1 405	2 216	1 947	1 969	1 936	1 927
		V	233	1 282	1 027	558	783	658	516
2660	Prístroje na ožarovanie, elektro-med. a elektroterapeut. prístroje	D	4 428	4 960	7 215	9 044	10 120	6 818	6 505
		V	1 056	1 311	1 602	3 318	1 590	1 718	1 925
2670	Optické a fotografické prístroje a zariadenia	D	67 894	66 597	81 262	81 393	93 059	83 208	65 643
		V	16 465	20 324	30 999	21 425	27 821	32 115	26 371
2680	Magnetické a optické médiá	D	1 918	1 823	2 235	1 703	1 499	1 872	1 751
		V	1 020	993	2 365	1 067	1 058	1 470	957
2711	Elektrické motory, generátory a transformátory	D	29 601	38 382	40 922	37 223	37 821	69 829	38 886
		V	59 459	57 676	72 078	56 364	60 791	74 668	68 262
2712	Elektrické rozvodné a ovládacie zariadenia	D	21 873	22 680	28 291	28 185	30 951	37 356	33 552
		V	18 524	19 561	22 511	22 480	24 730	24 726	25 858
2720	Batérie a akumulátory	D	5 022	5 861	4 665	5 943	5 006	5 749	6 219
		V	1 215	1 131	1 710	1 568	1 532	2 623	1 156
2731	Káble z optických vlákien	D	1 652	1 202	2 412	1 523	1 920	1 744	1 427
		V	542	746	830	930	585	722	666
2732	Ostatné elektronické a elektrické drôty a káble	D	25 370	34 954	37 738	37 697	47 081	44 871	40 609
		V	21 537	25 786	30 577	29 040	31 122	29 016	27 129

## Commodity Structure by the Classes of CPA (version 2008) by Months

7th continuation  
thousand EUR FOB/FOB

2010					Kumulovaná hodnota 1.-12. Cumulated value 1.-12.		Index 2010/2009		Name of Class	Code CPA
8.	9.	10.	11.	12.	2009	2010				
1 069	1 258	780	491	765	12 897	9 243	71,7	I	Other tanks, reservoirs and containers of metal	2529
1 454	1 238	1 766	2 138	1 610	36 742	21 189	57,7	E		
1 684	5 206	1 296	1 576	7 910	23 480	26 191	111,5	I	Steam generators, except central heating hot water boilers	2530
3 640	3 163	3 705	2 403	755	112 910	60 766	53,8	E		
602	698	1 416	747	2 830	12 022	12 858	107,0	I	Weapons and ammunition	2540
2 105	266	576	1 234	762	15 049	15 301	101,7	E		
2 702	3 139	3 192	2 974	2 861	34 873	34 507	99,0	I	Cutlery	2571
2 213	1 941	1 935	1 933	2 300	22 026	24 681	112,1	E		
25 300	31 734	33 068	32 104	30 451	296 073	353 578	119,4	I	Locks and hinges	2572
22 539	28 172	30 736	28 815	22 148	302 807	319 213	105,4	E		
15 674	21 407	16 405	17 871	18 971	184 770	222 245	120,3	I	Tools	2573
6 275	5 646	4 922	5 310	6 611	69 001	65 845	95,4	E		
830	744	821	945	607	9 342	8 553	91,6	I	Steel drums and similar containers	2591
654	368	331	289	267	8 650	5 511	63,7	E		
3 968	3 673	3 724	3 737	2 873	49 336	44 696	90,6	I	Light metal packaging	2592
18 055	15 529	13 309	15 658	11 123	107 889	152 706	141,5	E		
16 654	17 687	15 203	20 410	13 784	136 766	185 385	135,5	I	Wire products, chain and springs	2593
11 960	14 307	13 728	14 041	11 350	122 303	154 224	126,1	E		
15 370	19 900	19 998	19 925	15 481	158 438	208 804	131,8	I	Fasteners and screw machine products	2594
8 524	10 261	10 776	11 479	7 649	93 264	109 005	116,9	E		
50 583	58 303	61 469	59 958	49 558	473 957	632 711	133,5	I	Other fabricated metal products n.e.c.	2599
44 085	53 047	52 786	53 024	44 001	423 287	554 915	131,1	E		
123 697	123 748	138 863	118 808	82 785	566 619	975 462	172,2	I	Electronic components	2611
19 924	38 791	35 483	25 516	37 187	198 261	256 551	129,4	E		
13 566	13 069	14 626	15 621	11 768	191 154	167 612	87,7	I	Loaded electronic boards	2612
12 992	14 134	12 919	12 581	10 403	116 381	143 389	123,2	E		
47 926	54 710	64 238	66 697	77 821	616 389	623 022	101,1	I	Computers and peripheral equipment	2620
37 208	43 855	56 191	60 124	46 621	377 780	451 090	119,4	E		
385 692	336 499	361 862	381 253	259 321	2 803 193	3 512 366	125,3	I	Communication equipment	2630
165 455	167 708	145 828	188 796	169 942	1 023 578	1 605 868	156,9	E		
110 749	143 460	203 031	189 273	122 154	1 369 559	1 557 279	113,7	I	Consumer electronics	2640
406 779	504 570	735 512	779 506	527 553	6 186 986	6 334 745	102,4	E		
66 617	79 341	72 175	74 574	68 985	731 126	798 845	109,3	I	Measuring, testing and navigating equipment	2651
29 067	31 656	31 587	36 057	32 141	292 491	342 723	117,2	E		
1 373	2 759	2 443	2 207	3 039	19 530	25 279	129,4	I	Watches and clocks	2652
422	862	1 021	631	864	6 797	8 857	130,3	E		
6 125	6 347	5 714	4 896	8 678	67 659	80 851	119,5	I	Irradiation, electromedical and electrotherapeutic equipment	2660
2 558	1 751	1 440	1 377	2 132	18 813	21 778	115,8	E		
71 689	76 477	80 918	96 398	71 638	748 039	936 175	125,2	I	Optical instruments and photographic equipment	2670
33 269	28 894	36 170	45 278	30 886	303 288	350 016	115,4	E		
1 957	2 828	4 213	2 625	3 048	25 737	27 471	106,7	I	Magnetic and optical media	2680
1 159	2 231	2 936	1 178	1 430	23 267	17 864	76,8	E		
44 803	48 185	57 823	58 010	55 632	391 294	557 117	142,4	I	Electric motors, generators and transformers	2711
68 685	74 552	84 253	80 087	68 961	702 391	825 835	117,6	E		
33 568	41 236	47 898	47 307	38 145	323 058	411 041	127,2	I	Electricity distribution and control apparatus	2712
26 325	23 853	29 800	28 908	22 892	213 381	290 170	136,0	E		
5 464	7 572	7 139	7 607	7 079	59 893	73 325	122,4	I	Batteries and accumulators	2720
1 261	1 886	1 805	2 193	1 636	17 866	19 714	110,3	E		
1 751	1 924	1 833	1 863	1 865	24 929	21 117	84,7	I	Fibre optic cables	2731
519	846	843	904	898	7 240	9 032	124,7	E		
38 744	48 931	45 935	48 509	35 843	374 462	486 281	129,9	I	Other electronic and electric wires and cables	2732
28 159	35 247	32 928	31 803	23 601	246 814	345 944	140,2	E		

**Tovarová štruktúra podľa tried klasifikácie produktov podľa činností (verzia 2008) po mesiacoch**

8. pokračovanie  
v tis. Eur FOB/FOB

Kód CPA	Názov triedy		2010						
			1.	2.	3.	4.	5.	6.	7.
2733	Elektroinštalčné zariadenia	D	25 413	27 475	30 761	29 676	30 418	31 250	28 856
		V	12 564	16 539	18 695	16 350	15 517	17 307	9 472
2740	Elektrické svietidlá	D	18 311	21 621	21 798	22 509	23 918	24 601	28 848
		V	32 580	33 601	40 067	32 902	33 730	39 630	37 633
2751	Elektrické prístroje pre domácnosť	D	12 011	15 970	18 805	19 003	20 133	23 668	22 198
		V	19 867	23 982	28 167	26 704	25 659	30 800	30 551
2752	Neelektrické prístroje pre domácnosť	D	1 250	1 966	2 233	1 951	2 202	2 650	2 843
		V	3 445	3 678	5 541	5 181	5 123	5 888	5 754
2790	Ostatné elektrické zariadenia	D	13 662	16 152	18 511	17 397	23 201	21 205	23 348
		V	8 113	9 594	13 416	11 405	10 491	10 490	9 937
2811	Motory a turbíny, okrem motorov do lietadiel, mot. vozidiel a motoc.	D	17 267	17 766	20 081	20 075	18 079	16 404	17 281
		V	7 912	8 492	15 308	10 071	10 164	10 880	8 649
2812	Zariadenia na kvapalný pohon	D	2 026	2 456	2 714	2 770	2 873	3 379	4 271
		V	5 918	6 513	7 882	11 355	8 880	7 460	5 992
2813	Ostatné čerpadlá a kompresory	D	22 792	23 742	31 675	29 949	27 839	36 919	30 135
		V	24 791	30 572	35 630	32 491	34 156	34 909	36 141
2814	Ostatné kohútiky a ventily	D	10 021	11 021	15 001	13 348	15 385	15 149	17 450
		V	4 051	3 916	6 084	5 138	5 549	5 722	5 250
2815	Ložiská, ozubené kolesá, prevodové a ovládacie prvky	D	25 036	28 256	32 706	31 998	34 869	38 083	35 270
		V	60 329	69 206	91 414	80 023	88 257	107 130	86 560
2821	Pece a horáky	D	1 221	1 954	2 204	3 277	2 184	1 911	2 217
		V	432	1 018	1 248	638	1 612	372	938
2822	Zdvíhacie a manipulačné zariadenia	D	6 651	10 505	10 976	8 676	10 056	14 845	11 825
		V	15 873	16 201	18 936	22 242	22 226	21 287	24 292
2823	Kancelárske stroje a zariadenia (okrem počítačov a perif. zar.)	D	9 154	9 777	13 283	13 011	14 533	12 530	13 971
		V	12 004	12 450	15 985	13 532	13 146	14 752	12 815
2824	Ručné nástroje	D	2 750	2 777	4 767	4 557	4 067	4 493	3 599
		V	348	1 033	675	795	775	901	883
2825	Chladiace a vetracie zariadenia, okrem zariadení pre domácnosť	D	34 740	27 923	33 100	30 242	34 715	38 688	41 671
		V	17 539	20 814	25 045	22 305	27 236	27 068	23 277
2829	Ostatné stroje a zariadenia na všeobecné účely i. n.	D	10 214	13 202	15 413	15 913	16 553	18 327	17 521
		V	6 465	7 970	9 937	9 666	8 578	8 353	10 800
2830	Stroje pre poľnohospodárstvo a lesníctvo	D	4 854	10 808	15 147	14 849	17 404	19 026	16 631
		V	14 636	13 620	17 433	15 057	12 942	12 311	15 620
2841	Stroje na tvarovanie kovov	D	10 190	6 676	15 157	6 741	10 340	10 348	8 857
		V	4 552	7 319	9 189	6 616	8 154	9 145	7 912
2849	Ostatné obrábacie stroje	D	2 859	3 104	6 980	3 270	3 638	3 270	8 998
		V	3 420	1 556	4 911	1 872	5 264	3 390	3 131
2891	Stroje pre metalurgiu	D	1 446	1 005	1 477	1 344	1 648	1 968	1 863
		V	912	1 484	1 448	655	170	838	484
2892	Stroje pre hlbinnú a povrchovú ťažbu a pre stavebníctvo	D	6 477	4 964	8 578	7 287	9 337	10 168	15 962
		V	8 833	9 288	12 435	13 760	15 584	14 840	16 960
2893	Stroje na výrobu potravín, nápojov a na spracovanie tabaku	D	2 398	2 367	2 669	2 938	2 859	3 679	4 099
		V	1 971	2 594	3 385	3 216	3 279	3 201	3 825
2894	Stroje pre textilný, odevný a kožiarsky priemysel	D	2 580	2 820	3 067	3 894	3 291	3 360	3 714
		V	629	898	1 051	1 730	1 239	1 382	1 211
2895	Stroje a prístroje na výrobu papiera a lepenky	D	870	902	955	723	3 104	1 742	834
		V	672	935	2 455	412	1 191	1 070	485
2896	Stroje na výrobu plastov a gumy	D	9 886	6 053	7 074	20 701	7 305	5 663	10 412
		V	3 187	6 177	9 931	13 715	8 458	11 102	7 790

## Commodity Structure by the Classes of CPA (version 2008) by Months

8th continuation  
thousand EUR FOB/FOB

2010					Kumulovaná hodnota 1.-12. Cumulated value 1.-12.		Index 2010/2009		Name of Class	Code CPA
8.	9.	10.	11.	12.	2009	2010				
32 416	36 207	32 623	32 205	25 955	254 313	363 254	142,8	I	Wiring devices	2733
10 092	13 458	10 457	8 040	6 203	97 467	154 695	158,7	E		
31 555	35 171	36 741	27 926	24 830	245 543	317 829	129,4	I	Electric lighting equipment	2740
45 222	46 894	46 610	42 572	35 167	368 604	466 609	126,6	E		
20 476	27 391	28 773	36 326	29 124	250 310	273 879	109,4	I	Electric domestic appliances	2751
26 962	36 809	41 684	48 627	38 839	365 849	378 652	103,5	E		
3 086	4 197	4 050	4 152	2 680	33 040	33 260	100,7	I	Non-electric domestic appliances	2752
6 987	8 297	8 084	7 257	5 540	54 201	70 773	130,6	E		
26 870	23 368	29 122	59 801	79 715	283 740	352 352	124,2	I	Other electrical equipment	2790
12 612	12 733	29 075	20 843	14 986	126 529	163 695	129,4	E		
15 362	19 356	25 265	30 357	27 183	193 988	244 475	126,0	I	Engines and turbines, except aircraft, vehicle and cycle engin.	2811
11 036	14 467	10 971	14 191	8 636	92 674	130 777	141,1	E		
3 902	3 054	3 662	4 328	4 329	42 108	39 764	94,4	I	Fluid power equipment	2812
5 831	6 049	7 065	7 648	6 493	56 938	87 086	152,9	E		
29 910	39 029	41 037	36 287	33 075	256 865	382 388	148,9	I	Other pumps and compressors	2813
28 387	39 186	35 118	36 873	30 975	288 884	399 229	138,2	E		
13 367	15 934	17 449	22 684	15 129	155 375	181 938	117,1	I	Other taps and valves	2814
4 142	4 798	5 422	5 720	4 864	48 733	60 656	124,5	E		
33 635	39 444	45 531	42 476	41 478	255 207	428 781	168,0	I	Bearings, gears, gearing and driving elements	2815
88 268	98 116	109 441	115 139	87 791	679 945	1 081 674	159,1	E		
2 904	2 589	1 851	3 231	1 718	30 555	27 260	89,2	I	Ovens, furnaces and furnace burners	2821
2 131	373	670	739	185	12 527	10 356	82,7	E		
11 659	16 078	17 006	16 967	32 920	201 771	168 164	83,3	I	Lifting and handling equipment	2822
15 472	26 021	26 102	21 181	16 153	181 136	245 985	135,8	E		
13 523	15 674	16 012	12 631	19 519	145 401	163 618	112,5	I	Office machinery and equipment (except computers and peripheral eq.)	2823
14 682	13 955	15 240	15 693	13 159	165 998	167 415	100,9	E		
3 216	4 578	7 253	4 465	5 704	52 277	52 227	99,9	I	Power-driven hand tools	2824
734	1 107	1 165	935	867	8 111	10 217	126,0	E		
35 536	40 939	48 787	48 176	39 180	345 540	453 698	131,3	I	Non-domestic cooling and ventilation equipment	2825
26 973	27 964	26 539	31 978	20 787	203 184	297 526	146,4	E		
14 391	17 637	18 493	24 190	53 320	181 975	235 174	129,2	I	Other general-purpose machinery n.e.c.	2829
8 175	8 600	9 795	11 665	10 089	103 465	110 093	106,4	E		
12 627	11 773	12 246	12 766	12 349	183 285	160 480	87,6	I	Agricultural and forestry machinery	2830
10 683	9 843	7 452	10 425	12 361	131 958	152 383	115,5	E		
10 908	18 249	19 646	28 843	29 098	144 781	175 053	120,9	I	Metal forming machinery	2841
4 931	10 021	8 005	10 076	10 484	91 495	96 404	105,4	E		
2 504	4 843	3 520	4 184	6 535	79 186	53 705	67,8	I	Other machine tools	2849
5 707	4 882	3 545	5 439	3 786	71 894	46 901	65,2	E		
1 809	1 845	1 600	2 206	1 744	37 548	19 954	53,1	I	Machinery for metallurgy	2891
969	841	204	610	351	11 449	8 965	78,3	E		
6 967	18 876	13 418	12 219	9 667	173 229	123 921	71,5	I	Machinery for mining, quarrying and construction	2892
15 916	17 668	19 763	19 062	15 777	150 759	179 885	119,3	E		
5 740	4 329	3 517	4 810	3 872	43 843	43 276	98,7	I	Machinery for food, beverage and tobacco processing	2893
3 908	3 840	3 340	4 084	4 894	33 080	41 538	125,6	E		
4 399	4 555	6 946	4 679	4 939	41 216	48 245	117,1	I	Machinery for textile, apparel and leather production	2894
1 707	1 444	1 217	1 114	951	16 856	14 572	86,4	E		
1 200	984	1 285	1 196	5 476	28 760	19 270	67,0	I	Machinery for paper and paperboard production	2895
1 155	2 126	1 424	1 565	918	13 706	14 408	105,1	E		
3 208	6 680	5 936	14 825	9 914	96 470	107 657	111,6	I	Plastics and rubber machinery	2896
5 735	7 601	20 856	11 593	12 347	71 623	118 490	165,4	E		

**Tovarová štruktúra podľa tried klasifikácie produktov podľa činností (verzia 2008) po mesiacoch**

9. pokračovanie  
v tis. Eur FOB/FOB

Kód CPA	Názov triedy		2010						
			1.	2.	3.	4.	5.	6.	7.
2899	Ostatné stroje a prístroje na špeciálne účely i. n.	D	8 684	11 294	12 087	16 048	16 363	27 283	17 862
		V	12 481	10 773	12 988	12 726	9 342	11 179	16 106
2910	Motorové vozidlá	D	145 566	164 555	223 628	208 775	189 660	204 183	180 779
		V	438 175	616 358	640 284	588 936	572 198	594 461	596 010
2920	Karosérie motorových vozidiel; prívesy a návesy	D	6 259	7 084	8 948	8 201	3 881	5 179	4 094
		V	47 036	43 663	70 511	72 119	73 633	108 545	88 608
2931	Elektrické a elektronické prístroje do motorových vozidiel	D	26 220	31 352	33 557	33 862	32 131	34 322	32 403
		V	45 560	50 044	58 051	52 257	54 620	58 543	53 858
2932	Ostatné časti, súčasti a príslušenstvo motorových vozidiel	D	212 161	254 753	279 183	272 306	260 225	294 484	291 147
		V	119 657	132 509	157 431	152 080	154 350	164 051	132 526
3011	Lode a plavidlá	D	5	3	7	64	18	12	36
		V	-	6 200	957	12 993	-	7 073	6 340
3012	Rekreačné a športové člny	D	53	95	271	99	176	138	709
		V	136	141	425	217	85	141	121
3020	Železničné lokomotívy a vozový park	D	6 135	9 162	13 465	12 332	13 209	13 496	10 905
		V	16 147	25 388	25 135	21 671	35 713	29 562	20 471
3030	Lietadlá a kozmické lode a podobné zariadenia	D	12 829	1 060	14 839	3 777	1 132	1 025	2 475
		V	526	1 636	19 998	21 631	6 112	1 863	755
3040	Vojenské bojové vozidlá	D	-	-	13	3	9	5	61
		V	1 096	525	1 031	563	595	1 898	889
3091	Motocykle	D	1 401	2 053	2 937	2 919	2 894	2 451	1 828
		V	66	130	174	162	110	178	95
3092	Bicykle a vozíky pre invalidov	D	2 121	3 792	3 882	3 372	2 218	2 401	2 299
		V	2 352	2 442	3 190	3 022	1 998	2 236	2 123
3099	Ostatné dopravné zariadenia i. n.	D	158	173	523	446	602	703	255
		V	203	132	233	408	608	185	205
3100	Sedadlá a ich časti a súčasti; časti a súčasti nábytku	D	20 374	25 591	28 338	27 963	28 896	27 131	29 257
		V	35 011	37 324	43 811	38 035	35 892	40 944	29 489
3101	Kancelársky nábytok a nábytok do obchodov	D	753	1 000	2 240	1 175	1 195	1 294	892
		V	2 458	2 765	2 961	2 542	2 276	2 389	2 377
3102	Kuchynský nábytok	D	490	911	700	624	761	859	1 110
		V	3 771	4 294	4 742	3 928	3 400	3 942	4 143
3103	Matrace	D	1 026	1 055	1 068	1 064	803	932	1 836
		V	599	582	779	606	663	637	558
3109	Ostatný nábytok	D	6 409	8 641	8 898	7 939	7 567	6 944	7 584
		V	17 673	17 898	18 942	15 923	18 385	18 772	15 212
3211	Mince	D	8	13	13	29	16	17	8
		V	1 460	4 370	4 164	638	955	329	747
3212	Šperky a podobné výrobky	D	1 015	971	2 257	2 520	2 557	3 720	2 044
		V	210	447	786	323	600	506	400
3213	Bižutéria a podobné výrobky	D	507	519	707	599	664	697	734
		V	186	137	284	287	200	261	259
3220	Hudobné nástroje	D	257	357	352	340	253	373	334
		V	108	202	76	81	70	32	60
3230	Športové výrobky	D	2 467	3 459	7 351	4 831	4 928	3 578	3 302
		V	3 433	6 126	7 336	5 753	5 880	7 875	6 986
3240	Hry a hračky	D	3 900	8 944	8 483	4 514	5 379	5 398	4 487
		V	7 868	9 218	11 282	7 777	8 046	8 485	7 535
3250	Lekárske a stomatologické nástroje a potreby	D	19 306	15 853	20 189	16 458	16 462	19 129	16 358
		V	7 471	9 667	10 326	10 672	10 874	12 438	11 148



Commodity Structure by the Classes of CPA (version 2008) by Months

9th continuation  
thousand EUR FOB/FOB

2010					Kumulovaná hodnota 1.-12. Cumulated value 1.-12.		Index 2010/2009		Name of Class	Code CPA
8.	9.	10.	11.	12.	2009	2010				
19 997	20 399	27 562	25 132	38 967	221 072	241 679	109,3	I	Other special-purpose machinery n.e.c.	2899
12 608	12 948	21 968	18 728	17 632	133 025	169 478	127,4	E		
165 145	216 494	201 133	231 340	205 932	2 055 264	2 337 190	113,7	I	Motor vehicles	2910
457 386	710 140	708 505	751 647	630 490	5 787 516	7 304 590	126,2	E		
4 741	5 467	6 812	6 248	4 321	87 887	71 235	81,1	I	Bodies (coachwork) for motor vehicles; trailers and semi-trailers	2920
86 617	103 956	109 805	96 503	95 321	896 608	996 318	111,1	E		
28 887	39 894	43 988	44 818	38 710	309 104	420 143	135,9	I	Electrical and electronic equipment for motor vehicles	2931
40 261	61 458	65 512	69 419	51 173	557 677	660 755	118,5	E		
247 674	329 044	333 076	351 505	308 698	2 547 938	3 434 255	134,8	I	Other parts and accessories for motor vehicles	2932
133 794	159 353	170 318	168 667	125 269	1 299 433	1 770 003	136,2	E		
16	6	10	-	543	237	718	302,6	I	Ships and floating structures	3011
6 080	0	11 880	6 080	0	46 498	57 603	123,9	E		
140	262	38	381	49	3 280	2 410	73,5	I	Pleasure and sporting boats	3012
203	71	234	168	89	1 087	2 031	186,9	E		
12 375	14 844	13 384	11 627	22 745	165 560	153 678	92,8	I	Railway locomotives and rolling stock	3020
24 095	22 013	24 840	27 913	26 190	261 901	299 138	114,2	E		
1 524	1 074	1 787	3 117	15 734	45 170	60 373	133,7	I	Air and spacecraft and related machinery	3030
1 627	1 470	1 146	508	858	40 927	58 129	142,0	E		
79	51	32	36	196	4 102	484	11,8	I	Military fighting vehicles	3040
935	1 008	1 117	1 076	471	14 582	11 204	76,8	E		
1 932	1 570	1 291	2 350	1 209	22 678	24 835	109,5	I	Motorcycles	3091
111	144	206	480	302	696	2 159	310,1	E		
2 534	2 565	3 110	3 531	3 521	35 470	35 346	99,6	I	Bicycles and invalid carriages	3092
994	1 019	1 011	2 502	1 591	27 884	24 480	87,8	E		
705	650	2 528	2 199	1 710	2 873	10 652	370,7	I	Other transport equipment n.e.c.	3099
240	273	278	339	245	4 012	3 347	83,4	E		
22 819	34 224	39 744	38 862	31 374	280 115	354 573	126,6	I	Seats and parts thereof; parts of furniture	3100
32 015	41 160	41 010	43 802	34 837	418 805	453 331	108,2	E		
1 018	1 454	1 668	1 990	1 605	25 048	16 286	65,0	I	Office and shop furniture	3101
3 618	3 420	3 055	3 288	3 015	43 113	34 164	79,2	E		
1 171	1 055	644	947	736	18 764	10 008	53,3	I	Kitchen furniture	3102
4 173	4 154	4 041	4 248	3 261	44 962	48 096	107,0	E		
902	1 217	1 256	1 199	1 323	15 478	13 680	88,4	I	Mattresses	3103
663	847	811	1 002	651	7 630	8 400	110,1	E		
8 385	9 336	9 862	8 817	7 598	96 647	97 981	101,4	I	Other furniture	3109
17 637	18 542	18 530	18 600	16 798	203 569	212 912	104,6	E		
81	22	9	75	50	173	340	196,6	I	Coins	3211
675	378	534	634	4	19 537	14 888	76,2	E		
1 628	3 359	2 978	3 080	1 995	29 593	28 122	95,0	I	Jewellery and related articles	3212
485	949	688	981	602	18 012	6 977	38,7	E		
859	875	1 084	1 060	1 121	7 863	9 426	119,9	I	Imitation jewellery and related articles	3213
281	330	298	282	425	2 030	3 230	159,1	E		
238	512	553	758	736	4 963	5 063	102,0	I	Musical instruments	3220
47	94	301	213	313	9 045	1 596	17,6	E		
3 677	5 959	7 611	5 053	6 277	57 007	58 494	102,6	I	Sports goods	3230
7 263	7 197	7 117	6 414	7 706	60 745	79 085	130,2	E		
12 497	16 265	15 331	11 709	21 244	85 512	118 152	138,2	I	Games and toys	3240
7 547	11 396	15 528	17 803	14 067	61 957	126 552	204,3	E		
15 874	18 190	17 529	17 866	19 113	199 442	212 328	106,5	I	Medical and dental instruments and supplies	3250
11 045	15 054	12 750	14 542	12 976	107 824	138 962	128,9	E		

**Tovarová štruktúra podľa tried klasifikácie produktov podľa činností (verzia 2008) po mesiacoch**

dokončenie

v tis. Eur FOB/FOB

Kód CPA	Názov triedy		2010						
			1.	2.	3.	4.	5.	6.	7.
3291	Metly a kefy	D	1 176	1 399	1 665	1 441	1 528	1 736	1 450
		V	592	455	783	612	572	596	566
3299	Ostatné výrobky i. n.	D	8 814	8 846	11 926	12 035	12 059	10 821	9 229
		V	9 950	8 116	10 922	10 063	14 224	15 941	15 150
3511	Elektrická energia	D	5 893	7 974	3 323	941	3 908	641	11 732
		V	2 332	732	2 960	4 592	5 042	7 908	1 014
3521	Priemyselný plyn	D	0	-	-	-	0	-	-
		V	-	-	-	-	-	-	-
3700	Odpadové vody; kanalizačné kaly	D	-	38	-	-	-	-	-
		V	-	-	-	-	-	-	-
3811	Odpad iný ako nebezpečný; zber odpadu iného ako nebezpečného	D	15 788	23 327	43 994	44 146	31 733	29 655	23 283
		V	20 894	26 105	34 814	38 771	41 543	38 971	40 640
3812	Nebezpečný odpad; zber nebezpečného odpadu	D	3	10	5	2	12	13	7
		V	-	-	0	-	-	-	-
3821	Spracúvanie a likvidácia iného ako nebezpečného odpadu	D	2	2	20	26	14	16	17
		V	0	0	-	-	-	-	-
3832	Recyklácia triedených materiálov; druhotné suroviny	D	-	-	-	-	2	-	4
		V	-	14	23	7	15	26	33
5811	Vydávanie kníh	D	2 342	2 495	2 192	2 279	2 636	2 990	3 815
		V	4 626	4 397	6 294	5 282	5 458	5 011	4 847
5813	Vydávanie novín	D	150	136	163	160	146	155	164
		V	0	0	0	1	0	9	3
5814	Vydávanie periodík a časopisov	D	2 178	2 109	2 536	2 332	1 908	2 212	2 002
		V	3 554	3 334	4 101	3 812	4 263	3 966	3 276
5819	Ostatné vydavateľské služby	D	2 056	1 846	2 977	3 090	4 526	3 127	3 038
		V	3 978	3 351	4 023	4 788	4 942	5 278	3 401
5829	Ostatné služby vydávania softvéru	D	4 733	3 625	4 934	3 107	3 038	4 043	5 231
		V	750	1 990	1 129	488	1 091	10 249	3 340
5911	Tvorba filmov, videozáznamov a televíznych programov	D	1 845	2 659	4 658	4 220	1 461	1 166	854
		V	575	761	752	498	341	479	480
5920	Príprava a zverejňovanie zvukových nahrávok	D	513	6 382	1 063	1 024	1 141	623	562
		V	579	427	413	469	387	313	292
7111	Architektonické služby	D	5	4	5	25	2	273	22
		V	208	4 652	1 400	159	341	1	9
7420	Fotografické služby	D	12	5	13	11	10	15	7
		V	0	1	1	0	0	49	29
9003	Umelecké diela	D	10	6	15	18	19	6	13
		V	2	5	106	0	8	6	226
9102	Služby v oblasti prevádzky múzeí	D	31	79	21	19	117	73	25
		V	0	3	5	5	5	3	3
9602	Kadernícke a kozmetické služby	D	0	2	-	-	9	-	1
		V	-	-	-	-	-	-	-
	Nešpecifikované tovary	D	5 105	6 606	8 192	6 303	6 415	8 078	8 173
		V	1 992	1 887	1 810	3 996	2 849	4 985	3 243

Commodity Structure by the Classes of CPA (version 2008) by Months

End of table  
thousand EUR FOB/FOB

2010					Kumulovaná hodnota 1.-12. Cumulated value 1.-12.		Index 2010/2009		Name of Class	Code CPA
8.	9.	10.	11.	12.	2009	2010				
1 651 666	1 782 639	1 393 669	1 427 1 058	1 249 582	15 362 6 174	17 898 7 790	116,5 126,2	I E	Brooms and brushes	3291
8 319 9 627	11 371 10 989	13 950 12 403	12 338 10 428	9 363 11 055	117 956 115 929	129 071 138 867	109,4 119,8	I E	Other manufactured goods n.e.c.	3299
1 439 8 433	3 683 2 162	7 508 804	8 383 1 723	5 093 2 946	77 636 38 203	60 517 40 649	77,9 106,4	I E	Electricity	3511
0 -	0 -	- -	- -	- -	2 -	1 -	27,6 x	I E	Manufactured gas	3521
- -	- -	- -	15 -	5 -	83 -	58 -	70,3 x	I E	Sewerage services; sewage sludge	3700
25 271 43 843	37 635 43 678	38 274 35 084	31 860 42 317	35 250 38 353	199 163 214 512	380 217 445 015	190,9 207,5	I E	Non-hazardous waste; collection services of non-hazardous was.	3811
74 -	46 -	57 -	124 16	156 26	175 6	510 42	291,1 726,4	I E	Hazardous waste; collection services of hazardous waste	3812
38 -	17 1	20 -	12 -	3 -	20 54	187 1	930,1 2,0	I E	Treatment and disposal services of non-hazardous waste	3821
- 18	- 11	- -	- 12	38 13	45 110	44 171	96,3 155,4	I E	Sorted materials recovery services; secondary raw mat.	3832
4 283 7 484	3 453 7 499	3 446 7 126	4 757 7 387	4 026 4 964	41 751 53 426	38 713 70 376	92,7 131,7	I E	Book publishing services	5811
161 1	138 9	173 3	137 10	132 5	2 269 25	1 815 41	80,0 162,2	I E	Publishing services of newspapers	5813
1 926 3 196	2 077 3 949	2 194 4 211	2 020 4 571	2 027 3 296	28 982 46 129	25 521 45 528	88,1 98,7	I E	Publishing services of journals and periodicals	5814
2 460 4 586	2 712 5 411	4 861 5 155	3 671 4 855	7 713 7 056	43 155 68 043	42 077 56 824	97,5 83,5	I E	Other publishing services	5819
2 592 1 773	6 106 1 142	5 670 3 255	6 421 2 443	12 516 5 647	48 550 22 259	62 017 33 298	127,7 149,6	I E	Other software publishing services	5829
809 485	1 927 1 015	986 539	1 443 1 660	1 678 1 514	28 342 16 599	23 708 9 098	83,6 54,8	I E	Motion picture, video and telev. programme production services	5911
607 323	1 543 321	1 134 591	1 337 401	2 028 1 029	9 503 12 325	17 958 5 545	189,0 45,0	I E	Sound recording and music publishing services	5920
9 73	5 33	57 1	6 18	33 9	252 3 427	444 6 904	175,9 201,5	I E	Architectural services	7111
16 26	16 10	9 3	6 1	17 0	249 35	136 122	54,8 343,2	I E	Photographic services	7420
768 -	34 2	260 4	13 -	7 0	1 193 400	1 169 358	98,0 89,6	I E	Artistic creation	9003
62 0	28 5	37 4	84 4	52 1	818 40	630 38	77,0 93,7	I E	Museum services	9102
- -	6 -	- -	4 -	- -	26 -	23 -	89,1 x	I E	Hairdressing and other beauty treatment services	9602
8 211 3 498	21 874 3 091	15 705 3 585	10 544 4 150	10 144 5 421	78 754 36 055	115 351 40 507	146,5 112,3	I E	Not specified commodities	

**Celkový dovoz a celkový vývoz podľa mesiacov roka 2010 a 2009**  
**Total Import and Total Export by Months for the Year 2010 and 2009**

v mil. Eur FOB/FOB

Mill. EUR FOB/FOB

Mesiac	Celkový dovoz / Total Import		Celkový vývoz / Total Export		Month
	2010	2009	2010	2009	
<b>Spolu</b>	<b>47 494</b>	<b>38 775</b>	<b>48 272</b>	<b>39 721</b>	<b>Total</b>
Január	2 945	2 981	3 025	2 715	January
Február	3 284	2 904	3 404	2 907	February
Marec	3 845	3 349	4 073	3 350	March
Apríl	3 622	3 016	3 867	3 307	April
Máj	3 827	2 885	3 961	3 025	May
Jún	3 946	3 275	4 145	3 270	June
Júl	3 859	3 043	3 768	3 057	July
August	3 997	2 953	3 791	3 147	August
September	4 456	3 507	4 496	3 713	September
Október	4 705	3 739	4 811	4 047	October
November	4 761	3 789	4 886	3 909	November
December	4 246	3 335	4 046	3 274	December

**Celkový dovoz / Total Import**

mil. Eur / Mill. EUR

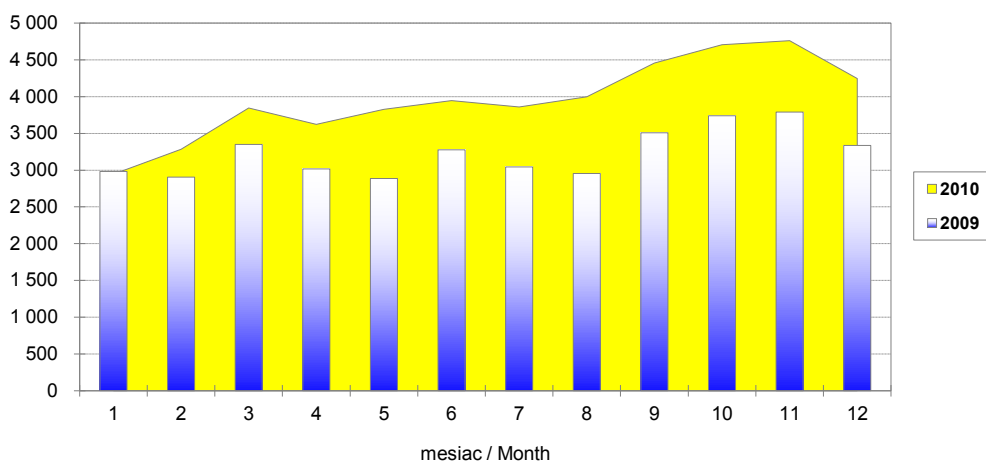

**Celkový vývoz / Total Export**

mil. Eur / Mill. EUR

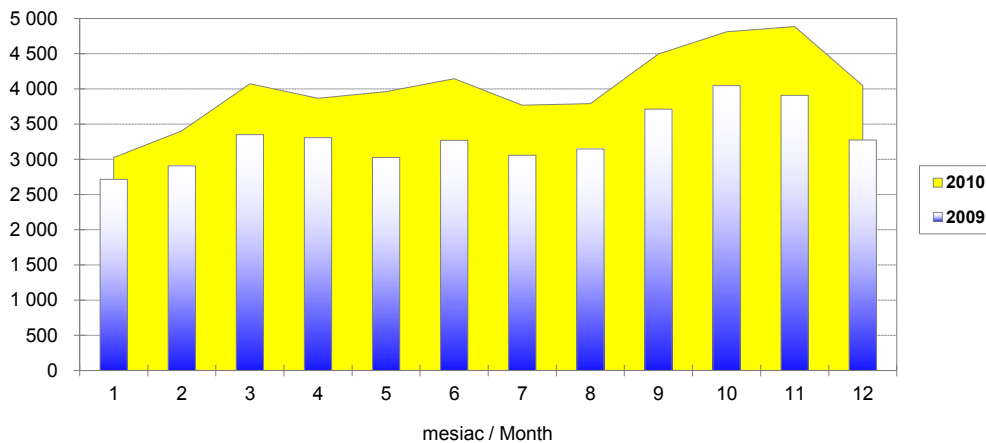

**Saldo a obrat podľa mesiacov roka 2010 a 2009**  
**Balance and Turnover by Months for the Year 2010 and 2009**

v mil. Eur FOB/FOB

Mill. EUR FOB/FOB

Mesiac	Saldo / Balance		Obrat / Turnover		Month
	2010	2009	2010	2009	
<b>Spolu</b>	<b>779</b>	<b>946</b>	<b>95 766</b>	<b>78 496</b>	<b>Total</b>
Január	80	-266	5 970	5 696	January
Február	120	3	6 687	5 811	February
Marec	228	2	7 918	6 699	March
Apríl	244	291	7 489	6 322	April
Máj	134	140	7 788	5 910	May
Jún	199	-5	8 091	6 545	June
Júl	-91	15	7 627	6 100	July
August	-206	194	7 788	6 100	August
September	40	206	8 953	7 220	September
Október	106	308	9 517	7 786	October
November	125	120	9 646	7 697	November
December	-200	-61	8 292	6 609	December

mil. Eur / Mill. EUR

**Saldo / Balance**

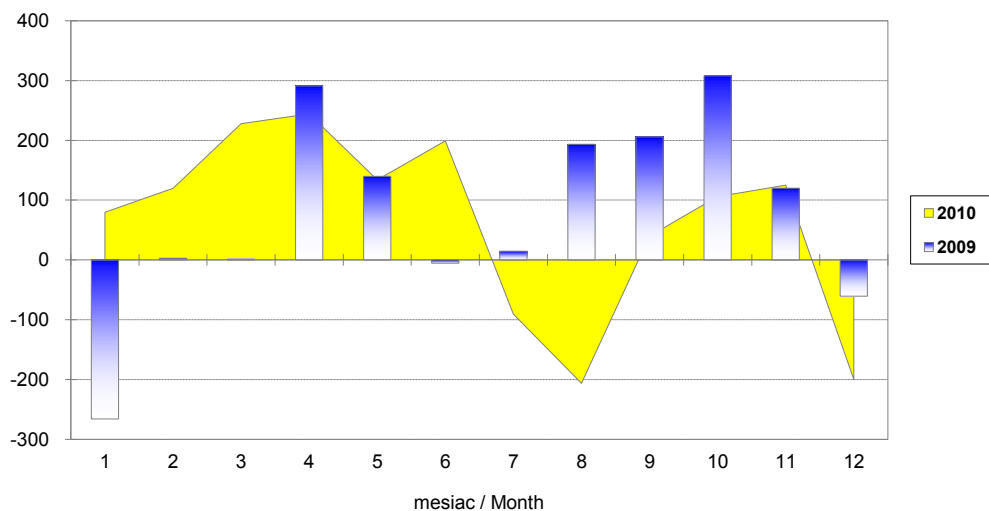

mil. Eur / Mill. EUR

**Obrat / Turnover**

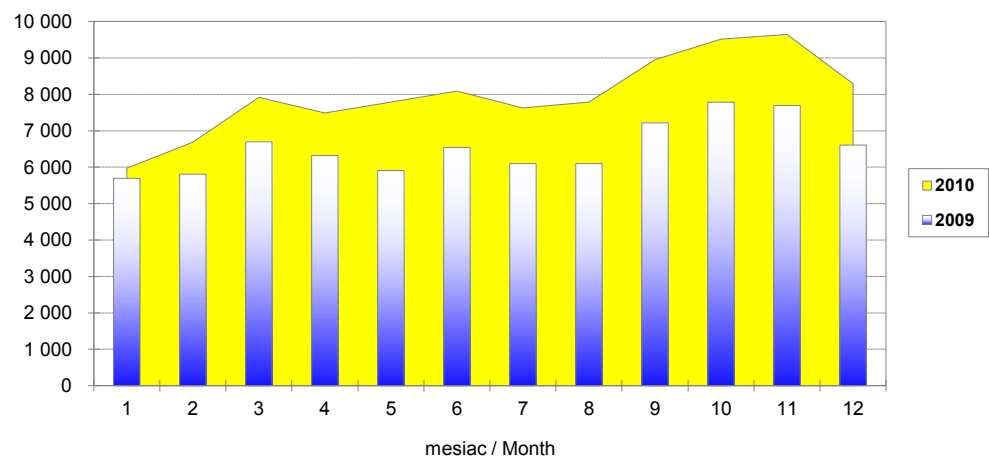

**Celkový dovoz a celkový vývoz podľa tried nomenklatúry SITC Rev. 4 za rok 2010**

**Total Import and Total Export by Sections of Nomenclature SITC Rev. 4 for the Year 2010**

v mil. Eur FOB/FOB

Mill. EUR FOB/FOB

Triedy SITC	Dovoz / Import	Vývoz / Export	Sections SITC
<b>SPOLU</b>	<b>47 494</b>	<b>48 272</b>	<b>TOTAL</b>
SITC 0 Potraviny	2 466	1 727	SITC 0 Food & live animals
SITC 1 Nápoje a tabak	341	73	SITC 1 Beverages & tobacco
SITC 2 Surové materiály	1 777	1 325	SITC 2 Crude materials
SITC 3 Nerastné palivá	6 122	2 330	SITC 3 Mineral fuels
SITC 4 Oleje a tuky	150	77	SITC 4 Oils & fats
SITC 5 Chemikálie	4 022	2 254	SITC 5 Chemicals
SITC 6 Trhové výrobky	7 198	9 206	SITC 6 Manufactures by material
SITC 7 Stroje a zariadenia	20 260	26 288	SITC 7 Machinery & equipment
SITC 8 Priemyselné výrobky	4 972	4 861	SITC 8 Miscellaneous articles
SITC 9 Ostatné	185	132	SITC 9 Others

**Celkový dovoz / Total Import**

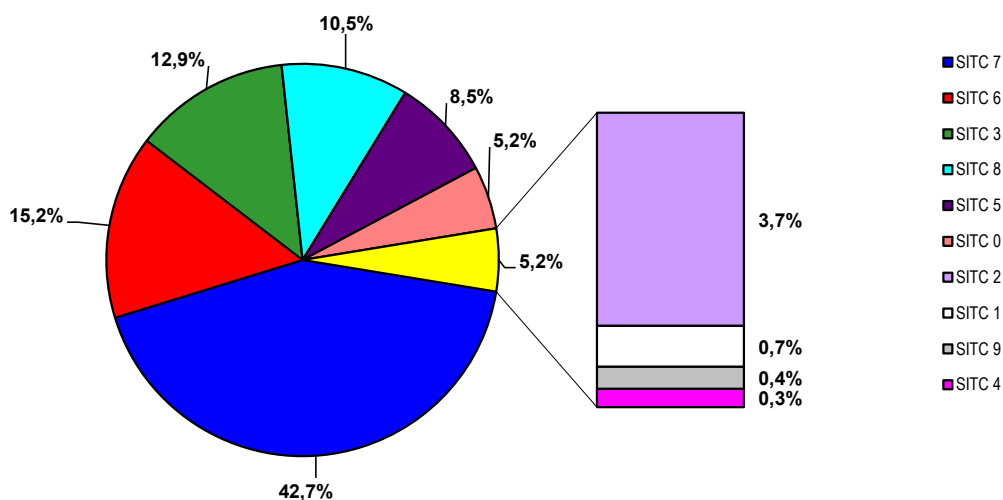

**Celkový vývoz / Total Export**

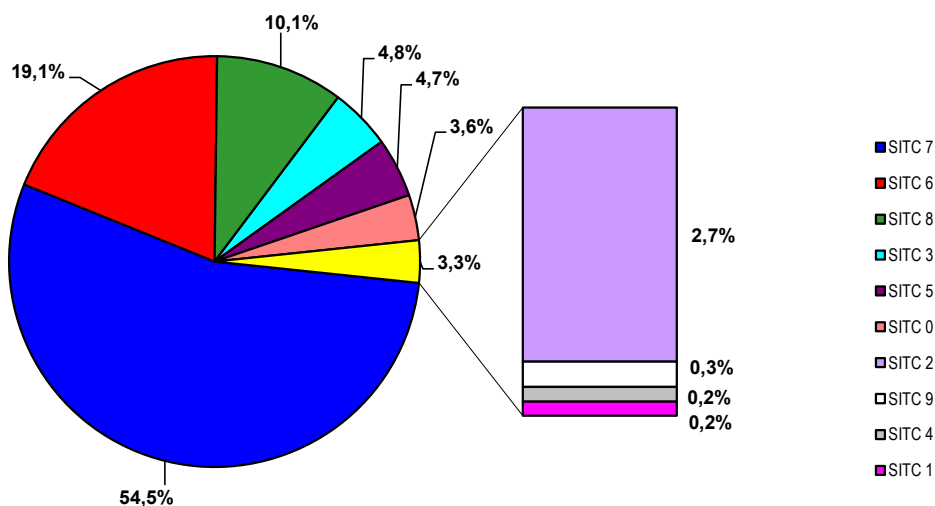

**Celkový dovoz a celkový vývoz trhových výrobkov (SITC 6) podľa mesiacov roka 2010 a 2009**  
**Total Import and Total Export of Manufactures by Material (SITC 6) by Months for the Year 2010 and 2009**

v mil. Eur FOB/FOB

Mill. EUR FOB/FOB

Mesiac	Celkový dovoz / Total Import		Celkový vývoz / Total Export		Month
	2010	2009	2010	2009	
<b>Spolu</b>	<b>7 198</b>	<b>5 825</b>	<b>9 206</b>	<b>7 419</b>	<b>Total</b>
Január	411	446	610	525	January
Február	492	456	637	558	February
Marec	597	477	790	600	March
Apríl	579	424	782	570	April
Máj	591	446	796	594	May
Jún	656	503	818	645	June
Júl	610	492	731	630	July
August	604	467	766	608	August
September	683	549	855	693	September
Október	710	582	855	735	October
November	694	543	846	677	November
December	571	440	719	583	December

**Celkový dovoz / Total Import**

mil. Eur / Mill. EUR

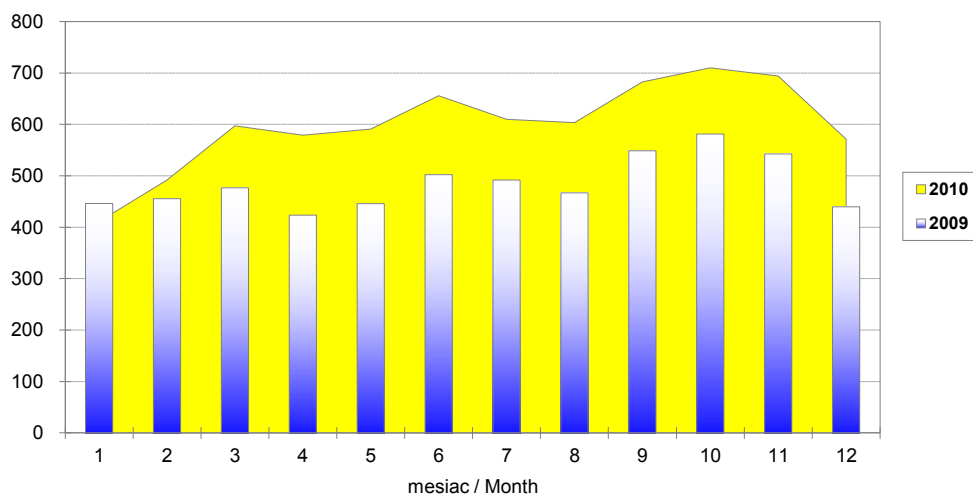

**Celkový vývoz / Total Export**

mil. Eur / Mill. EUR

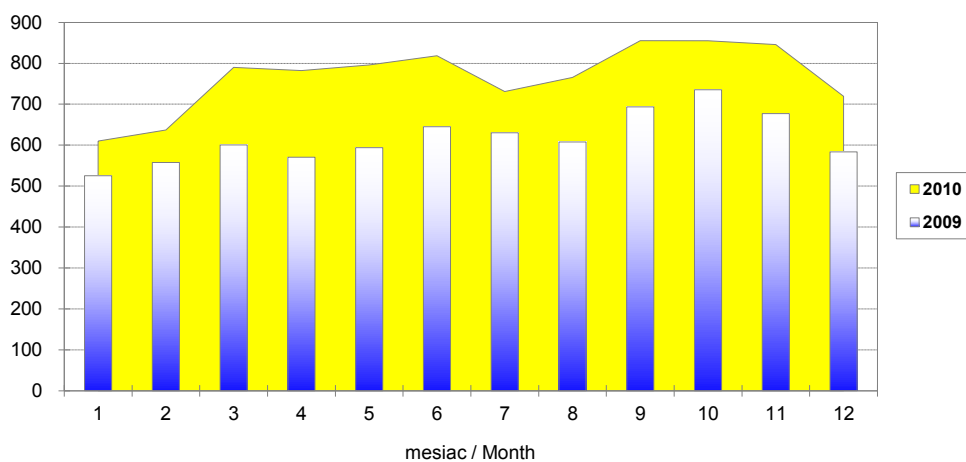

**Celkový dovoz a celkový vývoz strojov a zariadení (SITC 7) podľa mesiacov roka 2010 a 2009**  
**Total Import and Total Export of Machinery & Equipment (SITC 7) by Months for the Year 2010 and 2009**

v mil. Eur FOB/FOB

Mill. EUR FOB/FOB

Mesiac	Celkový dovoz / Total Import		Celkový vývoz / Total Export		Month
	2010	2009	2010	2009	
<b>Spolu</b>	<b>20 260</b>	<b>16 443</b>	<b>26 288</b>	<b>21 752</b>	<b>Total</b>
Január	1 169	1 182	1 598	1 434	January
Február	1 327	1 161	1 874	1 562	February
Marec	1 632	1 463	2 194	1 881	March
Apríl	1 497	1 307	2 091	1 895	April
Máj	1 645	1 253	2 212	1 636	May
Jún	1 698	1 411	2 281	1 758	June
Júl	1 581	1 182	1 966	1 557	July
August	1 678	1 225	1 902	1 639	August
September	1 910	1 461	2 400	2 058	September
Október	2 056	1 608	2 711	2 306	October
November	2 157	1 719	2 832	2 215	November
December	1 911	1 472	2 228	1 810	December

**Celkový dovoz / Total Import**

mil. Eur / Mill. EUR

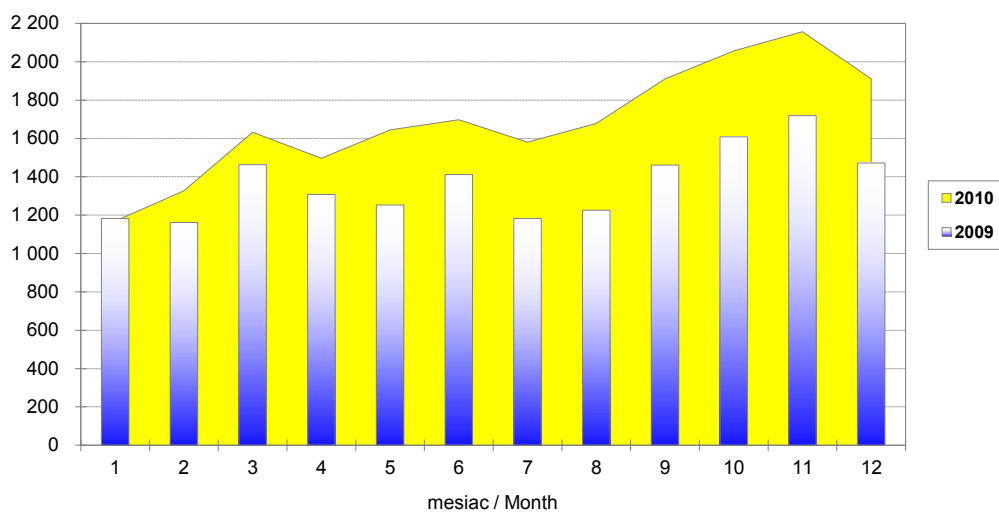

**Celkový vývoz / Total Export**

mil. Eur / Mill. EUR

